GACETA OFICIAL DEL GOBIERNO AUTÓNOMO DESCENTRALIZADO PROVINCIAL DEL GUAYAS

Periodo 2019-2023 Guayaquil 13 de diciembre 2019 - No. 064-2019
Guayaquil: Gral. Juan Illingworth 108 y Malecón Simón Bolívar
Número de páginas: 622

SUMARIO: PRESUPUESTO CORRESPONDIENTE AL AÑO 2020 DEL GOBIERNO AUTÓNOMO DESCENTRALIZADO PROVINCIAL DEL GUAYAS

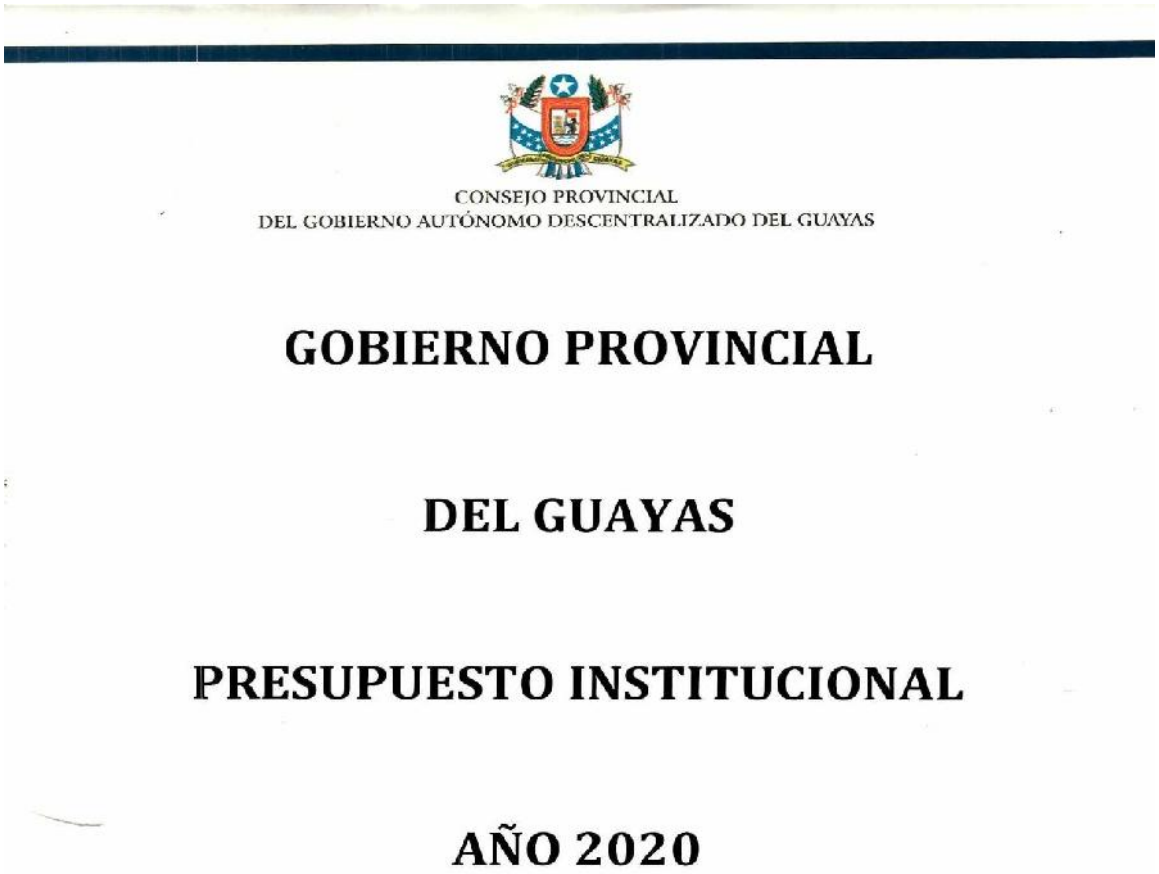

CONSEJO PROVINCIAL
DEL GOBIERNO AUTÓNOMO DESCENTRALIZADO DEL GUAYAS

GOBIERNO PROVINCIAL

DEL GUAYAS

PRESUPUESTO INSTITUCIONAL

AÑO 2020

CONSEJO PROVINCIAL
DEL GOBIERNO AUTÓNOMO DESCENTRALIZADO DEL GUAYAS

DIRECTRICES PRESUPUESTARIAS 2020

Guía Metodológica para la Programación, Formulación y Ejecución Presupuestaria para el año 2020

La programación y formulación del presupuesto de la Institución debe realizarse concordante con la planificación estratégica de la misma, siendo así que el Presupuesto a obtenerse como resultado de los procesos antes mencionados, constituirá el principal instrumento de la política del Gobierno del Guayas que sobre la base del plan operativo anual (POA), preparado en concordancia con los planes de mediano y corto plazo (PPI) determinarán el origen y el monto de los recursos que se espera recaudar a través de la gestión provincial y el costo de las funciones, programas y subprogramas, proyectos y actividades a realizar mediante el uso de los recursos humanos, materiales y financieros, expresados en los índices e indicadores de los resultados que se pretende alcanzar en el ejercicio económico fiscal.

CAPITULO I

CICLO PRESUPUESTARIO

De acuerdo al artículo 96 del Código Orgánico de Planificación y Finanzas Públicas, determina que el ciclo presupuestario es de cumplimiento obligatorio para todas las entidades y organismos del sector público y comprende las siguientes etapas:

1. Programación Presupuestaria
2. Formulación Presupuestaria
3. Aprobación Presupuestaria
4. Ejecución Presupuestaria
5. Evaluación y Seguimiento Presupuestario
6. Clausura y Liquidación Presupuestaria

1. PROGRAMACION PRESUPUESTARIA.

Se define como la fase del ciclo presupuestario en la que, sobre la base de los objetivos estratégicos, la misión y visión de la Entidad y dentro de las competencias exclusivas determinadas en la Constitución de la República, el Gobierno del Guayas a través de las áreas demandantes de recursos, concretan los programas anuales a incorporar en el presupuesto, precisando los programas en proyectos, actividades con la identificación de las metas esperadas en el periodo y de los recursos humanos, materiales, físicos y financieros necesarios, así como los impactos o resultados esperados de la entrega de obras, bienes y servicios a los habitantes de la provincia, para mejorar su calidad de vida y el buen vivir ciudadano.

CONSEJO PROVINCIAL
DEL GOBIERNO AUTÓNOMO DESCENTRALIZADO DEL GUAYAS

1.1. PREPARACIÓN DEL PROYECTO DE PRESUPUESTO

El Código Orgánico de Organización Territorial Autonomía y Descentralización, dentro del capítulo VII Presupuesto de los Gobiernos Autónomos Descentralizados Sección Cuarta Formulación del Presupuesto, en su **Art. 233 -Programación del Presupuesto**-señala que "Todas las dependencias de los gobiernos autónomos descentralizados deberán preparar **antes del 10 de septiembre de cada año**, su plan operativo anual y el correspondiente presupuesto para el año siguiente, que contemple los ingresos y egresos de conformidad con las prioridades establecidas en el plan de desarrollo y ordenamiento territorial y bajo los principios de la participación definidos en la Constitución y la Ley."

En el **Art. 234** del mismo cuerpo legal, indica que "Cada plan operativo anual deberá contener una descripción de la magnitud e importancia de la necesidad pública que satisface, la especificación de sus objetivos y metas, la indicación de los recursos necesarios para su cumplimiento (...)."

1.2. DIRECTRICES PARA LA PROGRAMACIÓN RESUPUESTARIA

De conformidad con el Código Orgánico de Planificación y Finanzas Públicas y concordante con la Normativa del Sistema de Administración Financiera expedida mediante Acuerdo Ministerial N°. 447 del 29 de diciembre del 2007, publicado en el suplemento del Registro Oficial No. 259 del 24 de enero del 2008 y sus reformas; la Dirección Provincial Financiera del Gobierno del Guayas, ha formulado las siguientes directrices para la programación anual.

INGRESOS:

La proyección de los Ingresos Tributarios (Impuestos, Tasas y Contribuciones) de los Ingresos No Tributarios, se realiza de conformidad al **Art. 236 del COOTAD**, además, se realizará sobre la base de los objetivos y metas que se espera recaudar en el año **2020**, en cumplimiento a leyes y ordenanzas tributarias que facultan su cobro. La eficacia de la ejecución y cumplimiento de las ordenanzas para el cobro de impuestos y tasas, son de responsabilidad de la Dirección que está relacionada con dichas ordenanzas; quienes deberán elaborar y presentar la respectiva proyección de ingresos a recaudar producto de su gestión durante el ejercicio económico **2020.**

CONSEJO PROVINCIAL
DEL GOBIERNO AUTÓNOMO DESCENTRALIZADO DEL GUAYAS

GASTOS:

Es el conjunto de erogaciones destinadas a la adquisición de bienes o servicios necesarios para el desarrollo de alguna actividad o ejecución de un programa o proyecto. Estos se dividen en gasto corriente, inversión y capital.

- **Gasto Corriente:** Es todo valor que se destina para aquellos recursos que se requieren para el normal desarrollo de las actividades en la Entidad como sueldos, servicios básicos (agua, teléfono, luz), materiales de oficina, mantenimiento de mobiliario y otros.

- **Gasto de Inversión:** Son aquellos valores que se asignan para obras, servicios y bienes que se entregan a través del desarrollo de programas, proyectos y actividades que van en beneficio de la colectividad y que no forman parte del costo operativo de la Entidad y por ende constituyen Inversiones en Bienes Nacionales de Uso Público e Inversiones de Desarrollo social.

- **Gasto de Capital:** Es todo valor que se invierte para la adquisición de bienes muebles de larga duración e inmuebles para el buen desempeño de su trabajo y por ende incrementan su patrimonio institucional.

1.3. TECHOS PRESUPUESTARIOS

Para la etapa de programación y formulación, el presupuesto estará en función de la evolución de las Asignaciones Gubernamentales que apruebe el Ministerio de Finanzas para este GAD Provincial, y a la consideración de los ajustes presupuestarios establecidos por la Comisión de Asuntos Financieros encargada de la evaluación.

Los proyectos de presupuesto que no se ajusten a los techos presupuestarios serán devueltos y sólo se los recibirá cuando se ajusten al mismo, para lo cual deberán respetar la fecha máxima de entrega.

Por lo que **considerando los límites de financiamiento (techos presupuestarios)** se orientará hacia la **optimización de los ingresos y gastos, priorizando las inversiones en términos de eficiencia y eficacia,** cotejable con indicadores de gestión y cumplimiento de metas que permitan una evaluación transparente.

1.4. CONSIDERACIONES PARA INCLUIR REQUERIMIENTOS DE BIENES O SERVICIOS EN LOS PROYECTOS DE PRESUPUESTO:

- **La Dirección de Tecnología de la Información y Comunicación** será la única área que podrá requerir en su proyecto de presupuesto la adquisición de bienes informáticos (equipos y programas), tales como computadoras portátiles o

escritorio, impresoras, scanner, y software, por lo que las demás Direcciones que requieran de estos bienes, deberán enviar su requerimiento al área antes mencionada, para que el mismo, luego de un análisis de dicho pedido, sean incluidos en el presupuesto institucional.

- **La Dirección Provincial Administrativa** a través de la Unidad pertinente, será la única área en presupuestar la adquisición de vehículos livianos, la adquisición de teléfonos y radios móviles, bases o portátiles.

  Cuando se requiera la remodelación de un área, se deberá tener en consideración los gastos por instalación de puntos de red, puntos eléctricos, mobiliario, etc.

  Los recursos a favor de terceros: personas naturales o jurídicas para la ejecución de eventos o actos culturales, como parte de la ejecución de programas o proyectos, deberá sujetarse a **las disposiciones internas, al convenio pertinente** y a **los criterios y orientaciones generales para la realización de transferencias no reembolsables a personas naturales y jurídicas de derecho privado emitida por el Gobierno del Guayas.**

1.5. CONSIDERACIONES PARA ELABORAR PROYECTOS DE INVERSIÓN

En el **Art. 61 de la Ley Orgánica de Planificación y Finanzas Públicas,** se establece que "**Las entidades que no forman parte del presupuesto general del Estado, administrarán sus respectivos bancos de proyectos, de conformidad con los procedimientos que establezca su propia normativa**". Las inversiones en obra pública y las inversiones sociales que conforman la ejecución de programas destinados a mejorar el bienestar de la comunidad, serán evaluados y ordenados de acuerdo al nivel de impacto que generen, medidos a través de criterios como: impacto en términos de número de beneficiarios, incidencia en reducir el nivel de la pobreza, impacto ambiental, capacidad de reactivación productiva, impacto en términos de cobertura geográfica.

1.6. ENTREGA DE LOS PROYECTOS DE PRESUPUESTO:

Los proyectos que elaboren las distintas direcciones, se prepararán de acuerdo con las instrucciones y formularios que envíe el funcionario del Gobierno del Guayas a cargo del manejo financiero; y en función de los requerimientos de la ciudadanía en concordancia con el **Art. 239 del COOTAD Responsabilidad de la Unidad Financiera Anteproyecto de Presupuesto**, los proyectos de presupuesto de las Dependencias y servicios de los gobiernos autónomos descentralizados deberán ser presentados a la Unidad Financiera o

quien haga sus veces, hasta el **30 de Septiembre,** debidamente justificados, con las observaciones que creyeren del caso.

Estos proyectos se prepararán con las instrucciones que envié el funcionario del gobierno autónomo descentralizado a cargo del manejo financiero.

CAPITULO II

2. FORMULACIÓN PRESUPUESTARIA

Con la información establecida en la programación, **la Coordinación Técnica 1 de Presupuesto**, procede a la elaboración de la proforma presupuestaria, la cual expresa los resultados presupuestarios obtenidos, y además se encuentra estandarizada bajo los catálogos y clasificadores determinados por el Ministerio de Finanzas.

2.1. ANTEPROYECTO DE PRESUPUESTO

El Anteproyecto de Presupuesto está vinculado directamente con el **Plan Plurianual Institucional** y con los **Planes Operativos Anuales** de cada una de las áreas.

PLAN PLURIANUAL INSTITUCIONAL (PPI).- Es un instrumento que vincula la planificación de mediano plazo con una estimación presupuestaria para ese mismo horizonte temporal (periodo de Gobierno Provincial) y al ser el insumo para la elaboración de los Planes Operativos Anuales, será la base para formular las Proformas presupuestarias anuales.

En el Plan Plurianual Institucional se definen **objetivos, indicadores, línea base, metas, entre otros elementos, que marcan la planificación de la gestión institucional para los próximos años**, por lo que se constituye en un marco obligado de referencia para la formulación de los planes operativos anuales.

PLAN OPERATIVO ANUAL (POA).- Sobre la base de las políticas de la Entidad concretadas en el Plan Plurianual, se definirán los proyectos o programas, indicando los **objetivos, acciones, indicadores y metas, que deberán ejecutarse durante un período determinado;** así como la definición de la responsabilidad de la acción para la consecución de los objetivos de la planificación institucional; determinándose para ello los recursos humanos, materiales y financieros necesarios para obtener los resultados esperados, de conformidad con el cronograma y plazos de ejecución.

PLAN ANUAL DE CONTRATACIÓN (PAC).- El Plan Anual de Contratación **(PAC),** es el reflejo del detalle de las **obras, bienes y servicios (incluidos los de consultoría)** a ser contratados durante el año, en estricto apego a la ejecución para el cumplimiento de sus respectivas metas institucionales y de conformidad a lo dispuesto en el **Art. 22 de la Ley**

Orgánica del Sistema Nacional de Contratación Pública y Art. 25 de su Reglamento. Los procesos de contrataciones deberán ejecutarse de conformidad y en la oportunidad determinada en el Plan Anual de Contratación del Gobierno **Provincial.**

De acuerdo con lo indicado **en el Art. 24** de la Ley Orgánica del Sistema Nacional de Contratación **(SERCOP)** y el **Art. 27** del Reglamento de esta misma ley y en concordante con el **Art. 115** del Código Orgánico de Planificación y Finanzas Públicas **(COOTAD)** mismos que estipulan que: **para iniciar un proceso de contratación se requiere certificar la disponibilidad presupuestaria y la existencia presente o futura de recursos suficientes para cubrir las obligaciones derivadas de las contrataciones que consten en el Plan Anual de Contrataciones.**

Razón por la cual es de vital importancia la participación acertada de los señores Coordinadores, Directores y Jefes Departamentales, para que al programar y formular los presupuestos de los proyectos y programas a ejecutarse en el **año 2020**, con sujeción al Plan Anual de Contrataciones **(PAC)**; se encuentren motivados a cumplir con las metas e indicadores de gestión propuestos, por lo que todo lo que es presupuestado debe estar incluido en el anteproyecto de Presupuesto.

2.2 ELABORACIÓN DE ANTEPROYECTO DE PRESUPUESTO

En aplicación del **Art. 240 del COOTAD**, **Anteproyecto de Presupuesto.**- Sobre la base del cálculo de ingresos y de las provisiones de gastos la persona responsable de las finanzas o su equivalente preparara el anteproyecto de presupuesto y lo presentará a consideración del ejecutivo local hasta el **20 de octubre**

2.3 ENTREGA DE PROYECTO DEFINITIVO

En concordancia con el **Art. 242 del COOTAD.- Responsabilidad del ejecutivo del gobierno autónomo descentralizado.-** La máxima autoridad ejecutiva del gobierno autónomo descentralizado, previo al proceso participativo de elaboración presupuestaria establecido en la constitución y en este código, con la asesoría de los responsables, financiero y de planificación, presentara al órgano legislativo local el proyecto definitivo del presupuesto hasta el **31 de octubre,** acompañado de los informes y documentos que deberá preparar la dirección financiera, entre los cuales figuraran los relativos a los aumentos o disminuciones en las estimaciones de ingresos y en las provisiones de gastos, así como la liquidación del presupuesto del ejercicio anterior y un estado de ingresos y gastos del primer semestre del año en curso. Además, cuando fuere procedente, deberá acompañarse el proyecto complementario.

CONSEJO PROVINCIAL
DEL GOBIERNO AUTÓNOMO DESCENTRALIZADO DEL GUAYAS

CAPITULO III

3. APROBACION Y SANCION DEL PRESUPUESTO

Art. 244.- Informe de comisión de presupuesto.- La comisión de presupuesto estudiara el proyecto propuesto y emitirá su informe hasta el 20 de noviembre, misma que podrá sugerir cambios que no impliquen necesidad de nuevo financiamiento, así como la supresión o reducción de gastos.

Si la comisión no presenta su informe el legislativo entrará a conocer el proyecto de presupuesto presentado por el ejecutivo.

Art. 245.- Aprobación.- El Legislativo estudiará el proyecto de presupuesto, por programas y subprogramas y lo aprobara en dos sesiones hasta el 10 de diciembre de cada año, sino lo aprueba dentro el plazo señalado este entrara en vigencia, el legislativo tiene que verificar que el proyecto presupuestario guarde coherencia con los objetivos y metas del plan de desarrollo y el de ordenamiento territorial respectivo.

La máxima autoridad, y l jefe de la dirección financiera o el funcionario que correspondan deberán asistir obligatoriamente a las sesiones del legislativo y de la comisión respectiva, para suministrar los datos e informaciones necesarias.

Los representantes ciudadanos de la asamblea territorial o del organismo que en cada gobierno autónomo descentralizado establezca como máxima instancia, podrán asistir a las sesiones del legislativo local y participaran de ella mediante los mecanismos previstos en la constitución y la ley.

Art. 246.- Limitaciones del legislativo.- El legislativo del gobierno provincial no podrá aumentar la estimación de los ingresos en la proforma presupuestaria, salvo que se demuestre la existencia de ingresos no considerados en el cálculo respectivo.

Art. 247.- Veto.- El ejecutivo conocerá el proyecto aprobado por el legislativo y podrá oponer su veto hasta el 15 de diciembre, cuando encuentre que las modificaciones introducidas en el proyecto por el legislativo son ilegales o inconvenientes.

El legislativo del gobierno local deberá pronunciarse sobre el veto del ejecutivo al proyecto de presupuesto hasta el 20 de diciembre el mismo que para ser rechazado debe contar con dos tercios de los miembros del legislativo; así mismo si a la expiración del plazo indicado el legislativo del gobierno local no se hubiere pronunciado

Sobre las observaciones de la máxima autoridad, éstas se entenderán por aprobadas.

CONSEJO PROVINCIAL
DEL GOBIERNO AUTÓNOMO DESCENTRALIZADO DEL GUAYAS

Art. 248.- Sanción.- Una vez aprobado el proyecto de presupuesto por el legislativo, la máxima autoridad del ejecutivo lo sancionara dentro del plazo de tres días y entrara en vigencia a partir del primero de enero.

Art. 249.- Presupuestos para los grupos de atención prioritaria.- No se aprobará el presupuesto del gobierno provincial si en el mismo no se asigna, **por lo menos el (10%) de sus ingresos no tributarios** para el financiamiento de la planificación y ejecución de programas sociales para la atención a grupos de atención prioritaria.

La Proforma Presupuestaria Provincial aprobada será para el ejercicio fiscal que se iniciará el **1 de enero y terminará el 31 de diciembre del 2020**, y para ese período regirá el presupuesto, de conformidad a lo estipulado en el **Art. 110.- Ejercicio Presupuestario** del Código Orgánico de Planificación y Finanzas Pública.

CAPITULO IV

4. EJECUCION PRESUPUESTARIA

Comprende el conjunto de acciones destinadas a la utilización de los recursos humanos, materiales y financieros asignados en el presupuesto con el propósito de obtener los bienes y servicios en la cantidad, calidad y oportunidad previstos en el mismo, **Art. 113** del Código Orgánico de Planificación y Finanzas Públicas.

4.1 EMISIÓN DE DISPONIBILIDAD PRESUPUESTARIA

A efectos de cumplir con las normas legales para ejecución, las Direcciones demandantes de recursos deberán solicitar oportunamente los certificados de disponibilidad presupuestaria por el valor proyectado a contratar, de conformidad con los cronogramas establecidos.

Todo proyecto programado y la solicitud (Pre-Compromiso) deberán contener los siguientes elementos **obligatorios e indispensables:**

1. Texto Documento (Concepto del requerimiento)
2. Importe Total (Valor expresados en la moneda local)
3. Centro Gestor (Dirección Provincial)
4. Área Funcional

Además para los **gastos de inversión** (los que van destinados al beneficio de la colectividad y que no forman parte del costo operativo de la Entidad) se señalará el **detalle del Gasto (población objetivo, ubicación geográfica, número de beneficiarios, número de productos o servicios a entregar, área a atender, tiempo).**

Cuando se solicite asignación de recursos a favor de terceros: personas naturales o jurídicas para la ejecución de eventos o actos culturales, como parte de la ejecución de programas o proyectos, este requerimiento deberá sujetarse a lo dispuesto a **los criterios y orientaciones generales para la realización de transferencias no reembolsables a personas naturales y jurídicas de derecho privado, emitida por Gobierno Provincial,** indicándose **cuál es el beneficio a favor de la colectividad que generará el requerimiento formulado.**

Los consumos de recursos sean estos, humanos, materiales, servicios y financieros, tienen que estar directamente relacionados con la **calidad del gasto del bien o servicio a entregar a la comunidad, sea interno o externo,** esto es, **si estos recursos van a ser eficaz y adecuadamente utilizados; si van llegar a la población objetivo; si su uso es parcial o total y de manera oportuna; si generan los resultados esperados y miden el grado de satisfacción de dicha población.**

Ninguna entidad u organismo público podrán contraer compromisos, celebrar contratos, ni autorizar o contraer obligaciones, sin la emisión de la respectiva certificación presupuestaria. Art. 115 COPYFP.

4.2. SEGUIMIENTO DE LA EJECUCIÓN PRESUPUESTARIA.-Las Direcciones una vez recibida la aprobación de las certificaciones presupuestarias por parte de la Dirección Provincial Financiera, mantendrán un seguimiento permanente de la ejecución, que permitirá detectar desviaciones a sus procesos que de una u otra manera afecten el indicador de cumplimiento y por ende los índices de eficiencia del área. Situación que requerirá, de ser el caso, ajustar el cronograma de ejecución y **modificar el Plan Operativo Anual.**

4.3. ANULACIÓN DE COMPROMISOS.- En aplicación al **Art. 116** del Código Orgánico de Planificación y Finanzas Públicas, los **compromisos** que al **31 de diciembre de cada año no se hayan transformado total o parcialmente,** en **obligaciones**, se tendrán **por ANULADOS.**

Obligaciones: De conformidad con el **Art. 117** del Código Orgánico de Planificación y Finanzas Públicas, se constituyen en obligaciones cuando se reciben de terceros los bienes, servicios u obras adquiridas o encargadas por la autoridad competente mediante acto administrativo. **(Art. 117 COPYFP).**

Los procesos que al cierre del ejercicio económico, esto es al 31 de diciembre de cada año, mantengan **saldos comprometidos en órdenes de trabajo, órdenes de compra y**

CONSEJO PROVINCIAL
DEL GOBIERNO AUTÓNOMO DESCENTRALIZADO DEL GUAYAS

convenios y/o contratos debidamente legalizados, podrán ser **avalizados con cargo al presupuesto del siguiente ejercicio económico**.

CAPITULO V

5. EVALUACION Y SEGUIMIENTO DE LA EJECUCION PRESUPUESTARIA

Comprende la medición de los resultados físicos y financieros obtenidos y los efectos producidos, el análisis de las variaciones observadas, con la determinación de sus causas y la recomendación de medidas correctivas. **Art. 119 COPYFP**.

5.1. OBJETIVOS DE LA EVALUACIÓN PRESUPUESTARIA

Medir el grado de eficacia del gasto en función de los objetivos programados.

Medir el grado de eficiencia en el uso de los recursos asignados Suministrar los elementos de juicio a los funcionarios responsables de la ejecución de actividades y proyectos

Determinar las desviaciones de los objetivos y metas programadas con lo efectivamente gastado.
Retroalimentar el proceso de programación en función de los resultados obtenidos.

5.2 SEGUIMIENTO Y EVALUACIÓN A LOS PLANES INSTITUCIONALES

A efectos de cumplir con lo establecido en el **Art. 179 del COPYFP**, las áreas demandantes de recursos serán responsables por la gestión y cumplimiento de los objetivos y metas, así como observar estrictamente las asignaciones aprobadas, aplicando las disposiciones contenidas en el Código de Planificación y Finanzas Públicas, debiendo dejar constancia en informe escrito de la evaluación y acciones tomadas. Lo anterior servirá para establecer el efecto presupuestario que implica las desviaciones que se presenten; por lo que se debe considerar dentro de la formulación de sus anteproyectos, el establecimiento de indicadores de gestión que sirvan para la evaluación del cumplimiento de metas y objetivos. Es deber y responsabilidad de cada una de las áreas demandante de recursos el cumplir con la **Norma Técnica de Control Interno No. 401-03** Supervisión que a continuación se transcribe:

Los directivos de la entidad, establecerán procedimientos de supervisión de los procesos y operaciones, para asegurar que cumplan con las normas y regulaciones y medir la eficacia y eficiencia de los objetivos institucionales, sin perjuicio del seguimiento posterior del control interno.

La supervisión de los procesos y operaciones se los realizará constantemente para asegurar que se desarrollen de acuerdo con lo establecido en las políticas, regulaciones y

procedimientos en concordancia con el ordenamiento jurídico; comprobar la calidad de sus productos y servicios y el cumplimiento de los objetivos de la institución.

5.3. ETAPAS DE LA EVALUACIÓN PRESUPUESTARIA

1.-Análisis de la Gestión Presupuestaria en términos de eficacia y eficiencia

2.-Identificación de los problemas presentados

3.-Determinación de las medidas correctivas internas y formulación de sugerencias a los sistemas administrativos

CAPITULO VI

6. CLAUSURA Y LIQUIDACION PRESUPUESTARIA

El primer día hábil del mes de Diciembre la Dirección Provincial Financiera, a efectos de cumplir con el ciclo presupuestario, analizará y determinará cuáles son las certificaciones presupuestarias que mantienen saldos comprometidos en órdenes de servicio, órdenes de compra, contratos y/o convenios legalizados, que podrán ser avalados para el próximo ejercicio económico.

Los compromisos del presupuesto anual que al último día de diciembre de cada año no se hayan transformado total o parcialmente en obligaciones, se tendrán por anulados en los valores no devengados (...) Art. 121 del Código Orgánico de Planificación y Finanzas Públicas.

Los presupuestos anuales se clausurarán el 31 de diciembre de cada año. Después de esa fecha no se podrán contraer compromisos ni obligaciones, ni realizar acciones u operaciones de ninguna naturaleza que afecten al presupuesto clausurado.

CONSEJO PROVINCIAL
DEL GOBIERNO AUTÓNOMO DESCENTRALIZADO DEL GUAYAS

CANTONES DEL GUAYAS

La provincia del Guayas está conformada por 25 cantones y 27 juntas parroquiales

1.- ALFREDO BAQUERIZO MORENO
2. - BALAO
3.- BALZAR
4.- COLIMES
5.- DAULE
6.- EL EMPALME
7.- ELOY ALFARO DURAN
8.- EL TRIUNFO
9.- GENERAL ELIZALDE BUCAY
10.-GENERAL VILLAMIL PLAYAS
11.- ISIDRO AYORA
12.- LOMAS DE SARGENTILLO
13.- GUAYAQUIL
14.- MILAGRO
15.- MARCELINO MARIDUEÑA
16.- NARANJAL
17.- NARANJITO
18.- NOBOL
19.- PALESTINA
20.- PEDRO CARBO
21.- SALITRE
22.- SAMBORONDON
23.- SANTA LUCIA
24.- SIMON BOLIVAR
25.- YAGUACHI

CONSEJO PROVINCIAL
DEL GOBIERNO AUTÓNOMO DESCENTRALIZADO DEL GUAYAS

CANTONES DEL GUAYAS

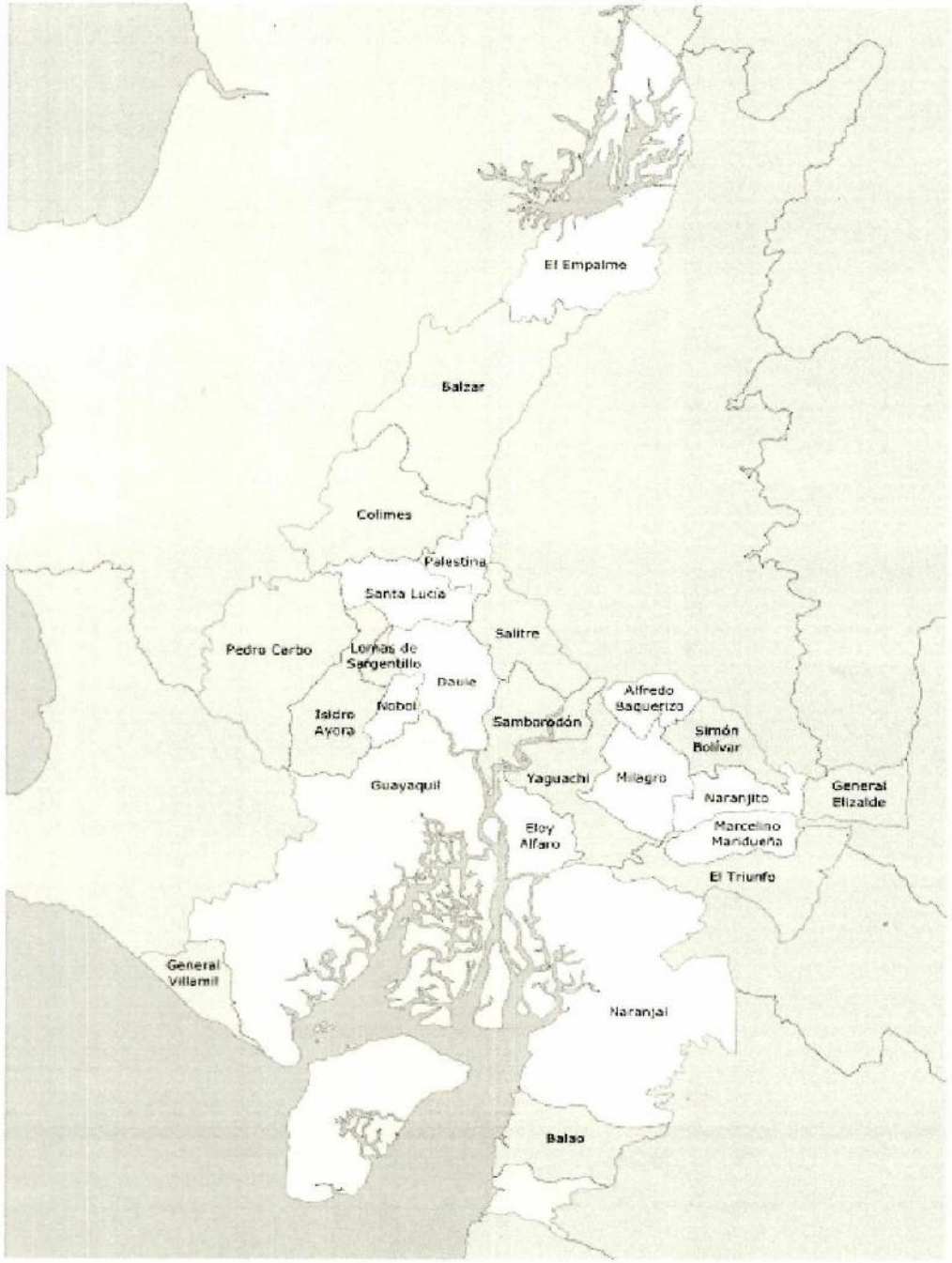

PRESUPUESTO CORRESPONDIENTE AL AÑO 2020, DEL GOBIERNO AUTÓNOMO DESCENTRALIZADO PROVINCIAL DEL GUAYAS

CONSEJO PROVINCIAL
DEL GOBIERNO AUTÓNOMO DESCENTRALIZADO DEL GUAYAS

POLITICAS DE LA ENTIDAD PARA EL 2020

Corresponden al Gobierno del Guayas las siguientes políticas:

1) Dictar Ordenanzas, Acuerdos y Resoluciones para la buena organización administrativa y económica de los servicios provinciales que le incumben y que se proponga realizar, así como los Reglamentos necesarios para su funcionamiento interno.

2) Aprobar el Presupuesto, el proyecto de ordenanza del presupuesto que será presentado por el Señor Prefecto Provincial adjuntando el informe de la comisión de Planificación y Presupuesto.

3) Crear tasas para los servicios públicos que estableciere en la Provincia, de acuerdo con la ley.

4) Dirigir y realizar las obras públicas que le corresponde, aprobar planos y presupuestos de dichas obras.

5) Ordenar la oportuna recaudación de las rentas que le pertenecieren, pedir la transferencia de las asignaciones del Presupuesto Fiscal, y el pago de las participaciones en contribuciones generales.

6) Recaudar los impuestos a que tenga derecho, por medio de su Tesorero u otro Funcionario de la Provincia, quienes depositarán diariamente las cantidades recaudadas en las agencias del Banco Central o de los bancos privados, previo informe favorable de la Superintendencia de Bancos, o en las Oficinas del Correo donde no hubiesen oficinas bancarias de ninguna naturaleza, a la orden del Tesorero del Gobierno Provincial, dando parte de ello al Prefecto Provincial y a la Contraloría General del Estado, para los fines de Fiscalización.

7) Contratar empréstitos, garantizándolos con sus rentas y bienes. Los contratos respectivos se tramitarán de acuerdo con la Ley, llenando todos los requisitos exigidos para el efecto, y tomando en cuenta los egresos que han de constar en las partidas presupuestarias respectivas para atender el pago de amortización e intereses.

8) Promover el acuerdo de los municipios para llevar a cabo, conjuntamente, obras de interés común, tales como carreteras, electrificación, suministro de agua potable a las poblaciones de dos o más cantones, y conducción de agua de regadío, etc. de acuerdo con las competencias aprobadas en la Constitución Política del Estado según **Art. 263**.

9) Ejercer las atribuciones que le concede la Ley de Caminos, en las vías que construya o mantenga.

10) Prestará cooperación técnica no pecuniaria en las obras de interés nacional que se realicen en el territorio de la provincia.

11) Captación de nuevos préstamos para la ejecución de Obras de Infraestructura.

CONSEJO PROVINCIAL
DEL GOBIERNO AUTÓNOMO DESCENTRALIZADO DEL GUAYAS

ATRIBUCIONES DEL GOBIERNO DEL GUAYAS ART.41

Art. 41.- Funciones.- Son funciones del gobierno autónomo descentralizado provincial las siguientes:

a) Promover el desarrollo sustentable de su circunscripción territorial provincial, para garantizar la realización del buen vivir a través de la implementación de políticas públicas provinciales en el marco de sus competencias constitucionales y legales;

b) Diseñar e implementar políticas de promoción y construcción de equidad e inclusión en su territorio, en el marco de sus competencias constitucionales y legales;

c) Implementar un sistema de participación ciudadana para el ejercicio de los derechos y avanzar en la gestión democrática de la acción provincial;

d) Elaborar y ejecutar el plan provincial de desarrollo, el de ordenamiento territorial y las políticas públicas en el ámbito de sus competencias y en su circunscripción territorial, de manera coordinada con la planificación nacional, regional, cantonal y parroquial, y realizar en forma permanente, el seguimiento y rendición de cuentas sobre el cumplimiento de las metas establecidas;

e) Ejecutar las competencias exclusivas y concurrentes reconocidas por la Constitución y la ley y. endicho marco prestar los servicios públicos, construir la obra pública provincial, fomentar las actividades provinciales productivas, así como las de vialidad, gestión ambiental, riego, desarrollo agropecuario y otras que le sean expresamente delegadas o descentralizadas, con criterios de calidad, eficacia y eficiencia, observando los principios de universalidad, accesibilidad, regularidad, continuidad, solidaridad, interculturalidad, subsidiariedad, participación y equidad;

f) Fomentar las actividades productivas y agropecuarias provinciales, en coordinación con los demás gobiernos autónomos descentralizados;

g) Promover los sistemas de protección integral a los grupos de atención prioritaria para garantizarlos derechos consagrados en la Constitución en el marco de sus competencias;

h) Desarrollar planes y programas de vivienda de interés social en el área rural de la provincia, respetando el lote mínimo y demás normativa urbanística del Gobierno Autónomo Descentralizado municipal o metropolitano.

i) Promover y patrocinar las culturas, las artes, actividades deportivas y recreativas en beneficio de la colectividad en el área rural, en coordinación con los gobiernos autónomos descentralizados de las parroquiales rurales;

j) Coordinar con la Policía Nacional, la sociedad y otros organismos lo relacionado con la seguridad ciudadana, en el ámbito de sus competencias; y,

k) Las demás establecidas en la ley. Nota: Literal

h) reformado por Disposición Reformatoria Primera, numeral 2 de Ley No 0, publicada en Registro Oficial Suplemento 790 de 5 de Julio del 2016

CONSEJO PROVINCIAL
DEL GOBIERNO AUTÓNOMO DESCENTRALIZADO DEL GUAYAS

COMPETENCIAS EXCLUSIVAS DEL GOBIERNO DEL GUAYAS ART. 42 DEL COOTAD

Art. 42 del COOTAD.- Competencias exclusivas del gobierno autónomo descentralizado provincial.- Los gobiernos autónomos descentralizados provinciales tendrán las siguientes competencias exclusivas, sin perjuicio de otras que se determinen:

a) Planificar junto con otras instituciones del sector público y actores de la sociedad el desarrollo provincial y formular los correspondientes planes de ordenamiento territorial, en el ámbito de sus competencias, de manera articulada con la planificación nacional, regional, cantonal y parroquial, en el marco de la interculturalidad y plurinacionalidad y el respeto a la diversidad;

b) Planificar, construir y mantener el sistema vial de ámbito provincial que no incluya las zonas urbanas;

c) Ejecutar, en coordinación con el gobierno regional y los demás gobiernos autónomos descentralizados, obras en cuencas y micro cuencas.

d) La gestión ambiental provincial.

e) Planificar, construir, operar y mantener sistemas de riego de acuerdo a la Constitución y la Ley.

f) Fomentar la actividad productiva provinciales especialmente las agropecuarias: y,

g) Gestionar la cooperación internacional para el cumplimiento de sus competencias.

COMPETENCIA DE RIEGO

Planificar, construir, operar y mantener sistemas de riego y drenaje, según R.O. 509 de martes 9 de Agosto del 2011.

ATRIBUCIONES Y DEBERES DEL GOBIERNO DEL GUAYAS ART. 47 DEL COOTAD

Las atribuciones del Gobierno del Guayas de acuerdo al **CODIGO ORGANICO DE ORGANIZACIÓN TERRITORIAL, AUTONOMIA Y DESCENTRALIZACIÓN** publicado en el Registro Oficial **Nº 303** del 19 de Octubre del 2010, le corresponden las siguientes atribuciones:

CONSEJO PROVINCIAL
DEL GOBIERNO AUTÓNOMO DESCENTRALIZADO DEL GUAYAS

Art. 47.- Atribuciones del Gobierno del Guayas.-

Al Gobierno del Guayas le corresponde las siguientes atribuciones:

a. El ejercicio de la facultad normativa en las materias de competencia del Gobierno Autónomo descentralizado provincial, mediante la expedición de ordenanzas provinciales, acuerdos y resoluciones.

b. Regular, mediante ordenanza provincial, la aplicación de tributos previstos en la ley a favor de este nivel de gobierno los mismos que se guiaran por los principios de generalidad, progresividad, eficiencia, simplicidad administrativa, irretroactividad, transparencia y suficiencia;

c. Expedir acuerdos o resoluciones, en el ámbito de competencia del gobierno autónomo descentralizado provincial, para regular temas institucionales específicos;

d. Aprobar el plan provincial de desarrollo y el de ordenamiento territorial formulados participativamente con la acción del consejo provincial de planificación y las instancias de participación ciudadana, así como evaluar la ejecución de aquellos;

e. Aprobar u observar el presupuesto del gobierno autónomo descentralizado provincial, que deberá guardar concordancia con el plan provincial de desarrollo y con el de ordenamiento territorial; así como garantizar una participación ciudadana en el marco de la Constitución de la Ley. De igual forma, aprobara u observará la liquidación presupuestaria del año inmediato anterior, con las respectivas reformas;

f. Crear, modificar o extinguir tasas y/o contribuciones especiales por los servicios que presta y obras que ejecute;

g. Autorizar la contratación de empréstitos destinados a financiar la ejecución de programas y proyectos previstos en el plan provincial de desarrollo y de Ordenamiento Territorial, observando las disposiciones previstas en la Constitución, la Ley y las ordenanzas que se expidan para el efecto;

h. Aprobar la creación de empresas públicas o la participación en empresas de economía mixta, para la gestión de servicios de su competencia u obras públicas provinciales, según las disposiciones de la Constitución y la ley. La gestión de los recursos hídricos será exclusivamente pública y comunitaria de acuerdo a las disposiciones constitucionales y legales;

i. Conocer el plan operativo y presupuesto de las empresas públicas y mixtas del gobierno autónomo descentralizado provincial, aprobado por el directorio de la respectiva empresa, y consolidarlo en el presupuesto general del gobierno provincial;

CONSEJO PROVINCIAL
DEL GOBIERNO AUTÓNOMO DESCENTRALIZADO DEL GUAYAS

j. Aprobar a pedido del prefecto o prefecta, traspasos de partidas presupuestarias y reducciones de crédito, cuando las circunstancias lo ameriten;

k. Conocer las declaraciones de utilidad pública o de interés social de los bienes materia de expropiación, resueltos por el prefecto, conforme la ley.

l. Fiscalizar la gestión del prefecto o prefecta, viceprefecto o viceprefecta del gobierno autónomo descentralizado provincial, de acuerdo al presente código;

m. Destituir, con el voto conforme de las dos terceras partes de sus integrantes, al prefecto o prefecta o al viceprefecto provincial que hubiere incurrido en una de las causales previstas en este código, garantizando el debido proceso;

n. Designar, de fuera de su seno, al viceprefecto o viceprefecta, en caso de ausencia definitiva del titular, de una terna presentada por el prefecto o prefecta;

o. Designar, de fuera de su seno, al secretario del Gobierno del Guayas, de una terna presentada por el prefecto o prefecta;

p. Decidir la participación en mancomunidades o consorcios;

q. Aprobar la conformación de comisiones ocasionales sugeridas por el prefecto o prefecta.

r. Conformar las comisiones permanentes, especiales y técnicas que sean necesarias, respetando la proporcionalidad de la representación política poblacional urbana y rural existente en su seno; y aprobar la conformación de comisiones ocasionales sugeridas por el prefecto o prefecta;

s. Conceder licencias a los miembros del gobierno provincial, que acumulados, no sobrepasen sesenta días. En el caso de enfermedades catastróficas o calamidad doméstica debidamente justificada, podrá prorrogar este plazo.

t. Conocer y resolver los asuntos que le sean sometidos a su conocimiento por parte del prefecto o prefecta;

u. Designar, cuando corresponda, sus delegados en entidades, empresas u organismos colegiados;

v. Emitir políticas que contribuyan al desarrollo de las culturas, de acuerdo con las leyes sobre la materia; y,

w. Las demás previstas en esta ley.

CONSEJO PROVINCIAL
DEL GOBIERNO AUTÓNOMO DESCENTRALIZADO DEL GUAYAS

BASE LEGAL

Para su normal funcionamiento el Gobierno del Guayas tiene el siguiente marco jurídico:

1. Constitución Política del Ecuador del 2008: Capítulo Tercero Título la República Gobiernos Autónomos Descentralizados y Régimen Especial Art. 252. Capítulo Cuarto-Régimen de competencias.- Art. 263.

2. Ley Orgánica Del Servicio Público y su Reglamento.- Publicada en el Registro Oficial No. 294 del 6 de Octubre del 2010.

3. Ley del Sistema Nacional de Contratación Pública y su Reglamento, publicada en el Registro Oficial Nº 395 del 4 de Agosto del año 2008 y su última modificación de fecha 21 de Agosto del 2018, y reformado mediante su reglamento publicado en el R. O. 588 del 12 de Mayo del 2009.

4. Ley de Regulación Económica y Control del Gasto Público, publicada en el Registro Oficial N° 453 del 17 de Marzo de 1983, Suplemento, a excepción del Capítulo 1 derogado según Código de Organización Territorial, Autonomía y Descentralización.

5. Ley Orgánica de Contraloría General del Estado, publicado en el Registro Oficial N° 595 de Junio 12 de 2002, y su Reglamento publicado en Registro Oficial N° 119 del 07 de Julio del 2003.

6. Código de la Producción publicado.

7. Código del Trabajo.

8. Ley de Seguro Social Obligatorio.

9. Código Orgánico de Organización Territorial, Autonomía y Descentralización (COOTAD), publicado en el Registro Oficial Nº. 303 del 19 de Octubre del 2010.

10. Ley Orgánica de Participación Ciudadana. Publicada en el Registro Oficial Nº 175 del 20 de abril del 2010.

11. Ley Orgánica de Empresas Públicas. Publicada en Registro Oficial Nº 48 al 16 de Octubre del 2009 y su última modificación de fecha 19 de Mayo del 2017.

12. Código Orgánico de Planificación y Finanzas Públicas. Publicada en el Registro Oficial Nº 306 del 20 de Octubre del 2010.

CONSEJO PROVINCIAL
DEL GOBIERNO AUTÓNOMO DESCENTRALIZADO DEL GUAYAS

13. Ordenanza reformatoria de la ordenanza de Tasas por Servicios Administrativos de Gestión de Calidad Ambiental del Gobierno del Guayas. Reformada al 11 de marzo del 2013.

14. Ordenanza que regula la estructura y funcionamiento del Sistema de Participación ciudadana del Gobierno Autónomo Descentralizado Provincial del Guayas.

15. Ordenanza Reformatoria de la Ordenanza que pone en vigencia y aplicación el Subsistema de evaluación de impactos ambientales del Gobierno del Guayas.

16. Registro Oficial N° 673 del 30 de marzo del 2012 Plan de Descentralización Nacional 2012-2015 emitido por el Consejo Nacional de Competencias.

17. Resolución No. CNP-003-2017 "Plan Nacional de Desarrollo 2017-2021.Toda una Vida", sesión del 22 de septiembre de 2017

CONSEJO PROVINCIAL
DEL GOBIERNO AUTÓNOMO DESCENTRALIZADO DEL GUAYAS

BASE LEGAL DE LOS INGRESOS

IMPUESTOS A LOS PREDIOS RURALES.- Código Orgánico de Organización Territorial Autonomía y Descentralización publicado en el Registro Oficial Nº 303 del 19 de Octubre del 2010, según el Art. No. 514.

DEL IMPUESTO DE ALCABALAS.- Código Orgánico de Organización Territorial Autonomía y Descentralización publicado en el Registro Oficial Nº 303 del 19 de Octubre del 2010 según el Art. No. 527

TASA POR SERVICIOS ADMINISTRATIVOS.- Ordenanza para el cobro publicada en el Registro Oficial Nº 499 de Agosto 13 de 1986.

CODIGO ORGANICO DE ORGANIZACION TERRITORIAL AUTONOMIA Y DESCENTRALIZACIÓN, publicado en el Registro Oficial Nº 303 del 19 de Octubre del 2010. Tipos de recursos financieros.- Son recursos financieros de los gobiernos autónomos descentralizados los siguientes: Ingresos Propios de la gestión, Transferencias del Presupuesto General del Estado; Otro tipo de transferencias, legados y donaciones, Participación de las rentas de la explotación o industrialización de recursos naturales no renovables; y, Recursos provenientes de financiamiento.

LICITACION # 001 -PG-1997 CONORTE S.A. (GRUPO UNO) Y CONCEGUA S.A. (GRUPO DOS) Firmada el 20 de Octubre de 1998, en la cual se estipuló por cobro de Peaje una Contribución del 4% por la concesionaria CONORTE, y una contribución del 4 % por concesionaria CONCEGUA, por concepto de ingresos por peaje en las vías concesionadas, y con fecha 24 de Noviembre del 2005 fue firmado el Contrato Complementario Ampliatorio al Contrato de Concesión de Obra Pública, que otorgan el H. Consejo Provincial del Guayas, y la compañía Concesionaria Norte CONORTE S.A en el cual se resolvió la modificación de la contribución al 2% para la concesionaria CONORTE S.A estación de servicio Daule, según REEF. 4.

LEY ORGANICA DE EMPRESAS PUBLICAS, Publicada en el R.O No. 48 del 16 de Octubre del 2009, Disposición Transitoria del Inciso 2.2 del Régimen Transitorio para las Sociedades Anónimas en las que el Estado a través de sus Entidades y Organismos es Accionista Mayoritario.

1.1 El pleno del H. Consejo Provincial del Gobierno Autónomo Descentralizado del Guayas el 23 de febrero de 2011 aprobó la "*Ordenanza de creación y funcionamiento de la Empresa Pública de Vialidad del Gobierno Autónomo de la Provincia del Guayas*", sancionada por el Prefecto Provincial del Guayas el 01 de marzo de 2011 y, publicada en el Registro Oficial No. 428 el 15 de abril de 2011.

1.2 El pleno del H. Consejo Provincial del Gobierno Autónomo Descentralizado Provincial del Guayas, el 07 de diciembre de 2015 en sesión ordinaria aprobó la "Ordenanza de

CONSEJO PROVINCIAL
DEL GOBIERNO AUTÓNOMO DESCENTRALIZADO DEL GUAYAS

fusión por absorción de la Empresa Pública de Vivienda del Gobierno Autónomo Descentralizado Provincial del Guayas por parte de la Empresa Pública de Vialidad del Gobierno Autónomo Descentralizado Provincial del Guayas.

1.3 El 05 de enero de 2016, el H. Consejo Provincial del Guayas aprobó en segundo debate la Ordenanza de Fusión por absorción de la Empresa Pública de Vivienda por parte de la Empresa Pública de Vialidad del Guayas, la cual fue sancionada por el Prefecto Provincial el 06 de enero de 2016. Se aprobó además en el Art. 3 de la referida Ordenanza cambiar el nombre de la empresa absorbente a **Empresa Pública de Construcciones del Gobierno Autónomo Descentralizado Provincial del Guayas, CONSTRUGUAYAS EP**.

ORDENANZA PROVINCIAL PUBLICADA EN R. O. Nº 62 DEL 18 DE AGOSTO DEL 2010 sobre las Tasas Por Servicios Administrativos de Gestión de Calidad Ambiental del Gobierno del Guayas.

ORDENANZA QUE CREA LA COMISARIA PROVINCIAL DE AMBIENTE.- Ordenanza publicada para su vigencia y aplicación en la Gaceta Oficial del Gobierno autónomo Descentralizado Provincial del Guayas, el 1 de Marzo del 2011.

COMPETENCIA DE RIEGO, Transferir la competencia de planificar, construir, operar y mantener sistemas de riego y drenaje a favor de los gobiernos autónomos descentralizados provinciales del país, de acuerdo al R.O. N° 509 del 9 de Agosto del 2011.

CONSEJO PROVINCIAL
DEL GOBIERNO AUTÓNOMO DESCENTRALIZADO DEL GUAYAS

DISPOSICIONES GENERALES

DE LOS INGRESOS

Art. 1.- Si en el transcurso del ejercicio financiero se superaren las rentas establecidas se procederá a la correspondiente Reforma de Presupuesto, mediante el incremento de las asignaciones tanto de ingresos como de gastos. Si, por el contrario, se trata de creación de nuevas rentas para el Gobierno Provincial, tenga o no una destinación especial perentoriamente, se registrará el ingreso con abono a las partidas denominadas **Ingresos no Especificados**, hasta tanto se haga la Reforma de Presupuesto, para lo cual será necesario crear los registros extracontables y presupuestarios de acuerdo con la naturaleza del gasto.

Art. 2.- En las partidas de cada fondo denominadas Ingresos no Especificados quedarán únicamente registrados valores de menor cuantía, para lo cual se establecerán auxiliares que permitan conocer el detalle de los ingresos contenidos en las mismas.

DE LOS EGRESOS

Art. 3.- Para los efectos de la Contabilidad Presupuestaria las Partidas de Egreso se establecerán con sujeción al carácter específico de cada una de las funciones y programas, de acuerdo al Clasificador Presupuestario emitido por el Ministerio de Finanzas, publicado en su página web el 01 de Febrero del 2019.

Art. 4.- Cada partida de Egreso constituye un límite de gasto que no podrá ser excedido, salvo en los casos de incremento de asignación que se efectúen con ajuste a las disposiciones legales vigentes. El Balance Presupuestario demostrará las reformas que hubieren operado en el presupuesto original.

Art. 5.- La Coordinación Técnica 1 de Presupuesto presentará al Director Financiero los 10 primeros días de cada mes sobre el saldo de las partidas presupuestarias, a fin de que las órdenes de pago se expidan sobre las bases de las disponibilidades de los respectivos rubros presupuestarios, siempre y cuando los departamentos correspondientes (Contabilidad y Bodega) entreguen su información, así como también la Dirección de Talento humano por concepto de débitos a la cuenta institucional correspondiente por préstamos hipotecarios, quirografarios, fondos de reserva, glosas, intereses, etc., la misma que debe ser entregada hasta el 8 del siguiente mes en que fueron debitados, a fin de poder conciliar y cumplir con lo que indica el presente artículo.

Art. 6.- No se considerarán por total o inmediatamente disponibles las partidas de Egresos, sino en relación con la efectividad de los Ingresos y de los cupos mensuales que se establezcan en el estado de flujo del efectivo. En caso de insuficiencia de fondos el Gobierno del Guayas resolverá la prioridad de gastos con ajustes a las disposiciones legales vigentes.

Art. 7.- Todos los pagos, se realizaran mediante transferencias interbancarias a favor del interesado o su representante legal. Deberán anotarse los números de las transferencias en el respectivo comprobante de pago (Sistema de Pago Interbancario).

CONSEJO PROVINCIAL
DEL GOBIERNO AUTÓNOMO DESCENTRALIZADO DEL GUAYAS

Art. 8.- El o los funcionarios que ordenen o autoricen pagos serán solidariamente responsables conjuntamente con el Tesorero por el uso indebido de fondos. Así mismo, todos los funcionarios o empleados cuya función sea el control previo al gasto y al desembolso durante el proceso financiero también serán responsables de los egresos que se haga, siempre que no sean ajustados a la forma y condiciones que determina la Ley.

Art. 9.- Cuando los señores Funcionarios y Empleados del Gobierno del Guayas tuvieren que salir en comisión de servicios fuera o dentro de la jurisdicción provincial o fuera del país, percibirán las dietas, viáticos y subsistencias que correspondan de acuerdo con las disposiciones legales emitidas en el **Registro Oficial Nº 575 del 22 de Abril del 2009** y el Reglamento de Funcionamiento de las Comisiones Permanentes, Especiales y Técnicas del Gobierno del Guayas, aprobado mediante Sesión Ordinaria del día 7 de Diciembre del 2009.

Art. 10.- El Gobierno del Guayas cancelará al personal de Funcionarios, Empleados y Trabajadores por concepto de la Décima tercera remuneración que es equivalente a la doceava parte de todas las remuneraciones que hubieren percibido durante un año calendario, hasta el 20 de Diciembre de cada año y la Décima cuarta remuneración que corresponde a una Remuneración Básica Unificada vigente a la fecha de pago, será cancelada hasta el 15 de Marzo de cada año en la región costa; según Ley Orgánica del Servicio Público en sus artículos 97 y 98 del Registro Oficial del 294 de 06-oct-2010 Ultima modificación 28-mar-2016.

Las trabajadoras y trabajadores del sector público estarán sujetos al Código del Trabajo de acuerdo a los Art. 111 y 113 de ésta ley según Registro Oficial del 16-dic-2005 Ultima modificación: 26-sep-2012

Art. 11.- Queda prohibido bajo responsabilidad personal y pecuniaria de quien autorice el ingreso de jornaleros que presentaron la renuncia y fueron indemnizados.

Art. 12.- El Gobierno Provincial fijará las prioridades y cupo de gastos para cada programa presupuestario de acuerdo al calendario de desarrollo de actividades y las proyecciones de ingresos, ejerciendo continuidad en obras programadas en los próximos ejercicios sea que se amparen o no en convenios, a fin de presentar la ejecución de obras que hubieren sido postergadas por razones financieras, y las que se programen de acuerdo al Plan Operativo Anual, Plan Anual de Contrataciones de la entidad aprobadas por la máxima autoridad y subidas al Portal de Compras Públicas de acuerdo a los plazos establecidos en cada proyecto para cumplir con las metas establecidas.

Art. 13.- Los funcionarios y empleados caucionados podrán recibir hasta por un lapso de 90 días sus remuneraciones mientras dure la entrega - recepción de todos los bienes a su cargo, dicha retribución se computará de acuerdo a la última remuneración que percibió y será registrada como honorarios.

Art. 14.- Para el pago de las indemnizaciones por concepto de supresión de partida y renuncia voluntaria para acogerse a la jubilación, la entidad asignará los recursos para financiar dichos pagos, según lo establece la Ley Orgánica de Servicio Público en sus **Art. 3 y Art. 129**.

CONSEJO PROVINCIAL
DEL GOBIERNO AUTÓNOMO DESCENTRALIZADO DEL GUAYAS

Art. 15.- Se cancelará la remuneración de todo empleado de contrato (LOSEP y Código de Trabajo) y Obrero Ocasional a partir de que exista la debida certificación presupuestaria.

Art. 16.- El total de los Empleados de contrato corresponderá al **20%** del total de la nómina del personal según lo establece el **Art. 58** de la **LOSEP.**

Art. 17.-El responsable de cada unidad o proceso interno, por necesidades institucionales previamente planificadas, podrá solicitar a la máxima autoridad o su delegado, la autorización de la licencia con remuneración, para el cumplimiento de servicios institucionales fuera del lugar habitual de trabajo, con **6 días de anticipación** adjuntando la solicitud, con la descripción de actividades a ejecutarse, y la necesidad de pagar viáticos, transporte, subsistencias y/o alimentación. Previo el cumplimiento de ésta actividad se deberá solicitar la certificación de disponibilidad presupuestaria, de no existir La misma; el Director a cargo deberá solicitar la reforma correspondiente. El personal que se encuentra declarado en comisión de servicio no podrá laborar horas suplementarias y/o extraordinarias.

Art. 18.- Con excepción del personal de seguridad, protocolo y comunicación que acompañan y se desplazan constantemente con el Prefecto/a y Viceprefecto/a, y personal administrativo de estos despachos, no se autorizará el trabajo de **más de 30 horas suplementarias ó 30 extraordinarias mensuales**, fuera de su jornada legal, a ningún servidor de la entidad; siempre y cuando el Director del área administrativa correspondiente, justifique previamente la existencia de necesidades institucionales y la disponibilidad presupuestaria respectiva.

Art. 19.- Para la Elaboración de la Proforma Presupuestaria el **Departamento de Contabilidad remitirá el detalle de las Cuentas por Pagar desglosados** de la siguiente manera: **Saldos del ejercicio fiscal vigente y los valores que corresponden a los ejercicios anteriores; con corte al 30 de septiembre.** Información que debe ser presentada **hasta el 10 Octubre** del presente año a fin de que los mismos sean considerados en la elaboración del presente documento.

Art. 20.- Todos los programas, proyectos, procesos y actividades están enmarcadas en el "**Plan Nacional de Desarrollo 2017-2021. Toda una Vida**" aplicando sus 9 objetivos nacionales de desarrollo, período del 2017-2021.

Eje 1: Derechos para todos durante toda la vida

- ✓ Objetivo 1: Garantizar una vida digna con iguales oportunidades para todas las personas.
- ✓ Objetivo 2: Afirmar la interculturalidad y plurinacionalidad, revalorizando las identidades diversas.
- ✓ Objetivo 3: Garantizar los derechos de la naturaleza para las actuales y futuras generaciones.

CONSEJO PROVINCIAL
DEL GOBIERNO AUTÓNOMO DESCENTRALIZADO DEL GUAYAS

Eje 2: Economía al servicio de la sociedad

- ✓ Objetivo 4: Consolidar la sostenibilidad del sistema económico social y solidario, y afianzar la dolarización.
- ✓ Objetivo 5: Impulsar la productividad y competitividad para el crecimiento económico sustentable de manera redistributiva y solidaria.
- ✓ Objetivo 6: Desarrollar las capacidades productivas y del entorno para lograr la soberanía alimentaria y el desarrollo rural integral.

Eje 3: Más sociedad, mejor Estado

- ✓ Objetivo 7: Incentivar una sociedad participativa, con un Estado cercano al servicio de la ciudadanía.
- ✓ Objetivo 8: Promover la transparencia y la corresponsabilidad para una nueva ética social.
- ✓ Objetivo 9: Garantizar la soberanía y la paz, y posicionar estratégicamente al país en la región y el mundo.

Art. 21.- Las asambleas Participativas deben de desarrollarse máximo hasta **el 15 de septiembre a fin de contar con la información socializada y debidamente sustentada en el POA Institucional** para que sirva de soporte para la elaboración del anteproyecto del presupuesto.

Art. 22.- Además, de la elaboración del Anteproyecto del Presupuesto, se deberá formular la respectiva programación presupuestaria plurianual, misma que estará enmarcada en las Normas Técnicas **Nº.- 2.2.3.1.2.2 Programación Plurianual Institucional; 2.2.4.4 Presentación de las Proformas Presupuestarias Institucionales y Programación Presupuestaria Cuatrianual.** Así mismo, las Emisiones de la Certificaciones Plurianuales, se lo realizará según lo establecido en las **Normas Técnicas de Presupuesto, y Reglamento del Código Orgánico de Planificación y Finanzas Públicas.**

DADO Y FIRMADO EN LA SALA DE SESIONES DEL H. CONSEJO PROVINCIAL DEL GOBIERNO AUTÓNOMO DESCENTRALIZADO DEL GUAYAS, A LOS DIEZ DÍAS DEL MES DE DICIEMBRE DEL AÑO DOS MIL DIECINUEVE.

LCDO. CARLOS LUIS MORALES BENÍTEZ
PREFECTO PROVINCIAL DEL GUAYAS

DANIEL VEINTIMILLA SORIANO, MGS.
SECRETARIO GENERAL

PRESUPUESTO CORRESPONDIENTE AL AÑO 2020, DEL GOBIERNO AUTÓNOMO DESCENTRALIZADO PROVINCIAL DEL GUAYAS

CONSEJO PROVINCIAL
DEL GOBIERNO AUTÓNOMO DESCENTRALIZADO DEL GUAYAS

CERTIFICO: Que el presente **PRESUPUESTO CORRESPONDIENTE AL AÑO 2020, DEL GOBIERNO AUTÓNOMO DESCENTRALIZADO PROVINCIAL DEL GUAYAS,** fue discutido y aprobado por el Consejo Provincial del Gobierno Autónomo Descentralizado del Guayas, en las sesiones ordinarias de fecha 29 de noviembre de 2019 y 10 de diciembre de 2019, en primero y segundo debate, respectivamente, en virtud del informe de la Comisión de Planificación y Presupuesto No. 004-CPP-GPG-2019.

Guayaquil, 10 de diciembre de 2019

Daniel Veintimilla Soriano, Mgs.
SECRETARIO GENERAL

Conforme a los Arts. 245, 248, 322 y 324, del Código Orgánico de Organización Territorial, Autonomía y Descentralización SANCIONO el **PRESUPUESTO CORRESPONDIENTE AL AÑO 2020, DEL GOBIERNO AUTÓNOMO DESCENTRALIZADO PROVINCIAL DEL GUAYAS,** dispongo su publicación en la Gaceta Oficial del Gobierno Autónomo Descentralizado Provincial del Guayas y de conformidad con lo dispuesto entrará en vigencia a partir del primero de enero de 2020.

Guayaquil, 13 de diciembre de 2019

Lcdo. Carlos Luis Morales Benítez
PREFECTO PROVINCIAL DEL GUAYAS

CONSEJO PROVINCIAL
DEL GOBIERNO AUTÓNOMO DESCENTRALIZADO DEL GUAYAS

RAZÓN: el Lcdo. Carlos Luis Morales Benítez, Prefecto Provincial del Guayas, sancionó y dispuso la publicación en la Gaceta Oficial del Gobierno Autónomo Descentralizado Provincial del Guayas, del presente **PRESUPUESTO CORRESPONDIENTE AL AÑO 2020, DEL GOBIERNO AUTÓNOMO DESCENTRALIZADO PROVINCIAL DEL GUAYAS**, a los trece días del mes de diciembre de dos mil diecinueve. Lo Certifico.

Guayaquil, 13 de diciembre de 2019

Daniel Veintimilla Soriano, Mgs.
SECRETARIO GENERAL

Gobierno del Guayas

COMISIÓN DE PLANIFICACIÓN Y PRESUPUESTO DEL CONSEJO PROVINCIAL DEL GUAYAS

Resolución No. 005-CPP-GPG-2019
22 de noviembre de 2019

Licenciado
Carlos Luis Morales Benítez
PREFECTO PROVINCIAL DEL GUAYAS
En su despacho

De mi consideración:

La Comisión de Planificación y Presupuesto del Consejo Provincial del Guayas, en sesión ordinaria celebrada el día de hoy, viernes 22 de noviembre de 2019, por unanimidad de sus miembros presentes, resolvió emitir informe favorable y sugerir al Pleno del Honorable Consejo Provincial del Guayas, apruebe lo siguiente:

- El oficio No. **GPG-PG-CLM-06985-2019**, suscrito por el señor Prefecto Provincial del Guayas, Lcdo. Carlos Luis Morales Benítez, el mismo que contiene el oficio **No. 06190-DPF-NGT-2019**, de fecha 18 de octubre de 2019, suscrito por el Ing. Nelson González Torres, Director Provincial Financiero, referente al **PROYECTO DE PRESUPUESTO 2020**, conforme lo establecido en el artículo 244 del Código Orgánico de Organización Territorial, Autonomía y Descentralización.

Particular que comunico a usted para los fines pertinentes.

Atentamente,

GOBIERNO PROVINCIAL DEL GUAYAS
SECRETARIA GENERAL

Daniel Veintimilla Soriano, Mgs.
SECRETARIO DE LA COMISIÓN
DE PLANIFICACIÓN Y PRESUPUESTO
H. CONSEJO PROVINCIAL DEL GUAYAS
DVS/Marlon

C.c.: **Archivo.-**

Dirección: Illingworth 108 y Malecón Telf: (593 - 04) 2511 677 www.guayas.gob.ec

Gobierno del Guayas

Oficio No. GPG-PG-CLM-06985-2019
Guayaquil, noviembre 7 de 2019

Señores
MIEMBROS DE LA COMISIÓN DE PLANIFICACIÓN Y PRESUPUESTO
GOBIERNO PROVINCIAL DEL GUAYAS
En sus despachos

De mis consideraciones:

En virtud de los artículos 242 y 244 del Código Orgánico de Organización Territorial, Autonomía y Descentralización y una vez realizada la Sesión de la Asamblea Provincial de Participación Ciudadana del Gobierno Autónomo Descentralizado Provincial del Guayas, me permito remitir copia del oficio No. 06190-DPF-NGT-2019, suscrito por el Ing. Nelson González Torres, Director Provincial Financiero, anexando el **ANTEPROYECTO DEL PRESUPUESTO 2020**, adjunto con los documentos correspondientes acorde a la ley, para vuestra revisión e informe, previo conocimiento y resolución del Pleno del H. Consejo Provincial del Guayas.

Atentamente,

Lcdo. Carlos Luis Morales Benítez
PREFECTO PROVINCIAL DEL GUAYAS
CLM/DVS/MFB/Marlon

Adj.: Lo indicado
Cc: Director Provincial Financiero
Archivo.-

Dirección: Illingworth 108 y Malecón Telf: (593 - 04) 2511 677 www.guayas.gob.ec

Gobierno del Guayas

Guayaquil, 18 de octubre de 2019
Oficio No. 06190-DPF-NGT-2019

Licenciado
CARLOS LUIS MORALES BENÍTEZ
PREFECTO PROVINCIAL DEL GUAYAS
En su despacho

De mi consideración:

En cumplimiento a lo que indica el **Código Orgánico de Organización Territorial, Autonomías y Descentralización (COOTAD) en el Art. 240.- Anteproyecto de Presupuesto.**- Sobre la base del cálculo de ingresos y de las provisiones de gastos, la persona responsable de las finanzas o su equivalente preparará y presentará el anteproyecto de presupuesto a consideración del Ejecutivo local hasta el 20 de octubre.

Mediante el oficio **No. 04727-DPF-NGT-2019**, de fecha 15 de agosto del presente año, que guarda relación con el oficio **No. 1050-DPF-PRE-2019**, suscrito por la Ing. Mercy Díaz Pacheco, Coordinadora Técnica 1 de Presupuesto, el cual se remitió a usted el cálculo de la proyección de ingresos definitivos para el año 2019 en cumplimiento a lo que indica el **COOTAD en los artículos.- 237, 238, 239 241 y 242**, estableciéndose un total de disponibilidad de **USD$ 20.400.000,00**, la cual se sugirió a la Máxima autoridad de la Institución, realizar la distribución de gastos para las diferentes dependencias o Direcciones, para la elaboración de sus planes, Proyectos y actividades a ejecutarse en el próximo ejercicio fiscal, conforme a los formatos, lineamientos, directrices presupuestarias vigentes y de acuerdo a las competencias exclusivas - concurrentes de la Institución; por lo cual el señor Prefecto Provincial con su oficio **No. GPG-PG-CLM-02950-2019**, del 15 de agosto de 2019; dispuso de cada director los cupos aprobados, según detalle a continuación:

DIRECCION RESPONSABLE	TECHO APROBADO OFICIO NO. GPG-PG-CLM-02950-2019
ADMINISTRATIVO	4.000.000,00
BIENESTAR ANIMAL	100.000,00
COMUNICACIÓN SOCIAL	2.500.000,00
CONCESIONES	140.000,00
CULTURA	900.000,00
DESARROLLO COMUNITARIO	900.000,00
DEPORTES Y RECREACIÓN	900.000,00
EQUIDAD SOCIAL Y GÉNERO	150.000,00
EQUINOTERAPIA	400.000,00
ESTUDIOS Y PROYECTOS	300.000,00
GESTIÓN AMBIENTAL	150.000,00
OBRAS PÚBLICAS	4.000.000,00
PROCURADURÍA SÍNDICA	100.000,00
PRODUCTIVIDAD Y DESARROLLO	2.500.000,00
SECRETARÍA GENERAL	40.000,00
TALENTO HUMANO	300.000,00
TICS	200.000,00
TURISMO	1.000.000,00
RIEGO Y DRENAJE	1.000.000,00
TOTAL CUPO ASIGNADO	**19.580.000,00**

De acuerdo al oficio **No. GPG-DPPI-2019-0547-OF**, de fecha 13 de Agosto del 2019, el Ing. Arturo Núñez Morán, Director Provincial de Planificación Institucional de ese entonces, remitió a las diferentes Direcciones y Coordinaciones de la Institución, la invitación a participar en el Evento Presupuesto Participativo – 2020, del Gobierno del Guayas el mismo que se desarrolló con una activa participación ciudadana el martes 20 de agosto del 2019 en la Universidad Laica Vicente, con la finalidad de dar cumplimiento a lo dispuesto por el **COOTAD**, en su **Art.- 238.- Participación Ciudadana** en la priorización del gasto.

Gobierno del Guayas

Mediante el oficio **No. GPG-DPPI-2019-0653-OF**, de fecha 27 de agosto de 2019, el Ing. Arturo Núñez Morán, Director Provincial de Planificación Institucional, remite e informa al señor Prefecto Provincial del Guayas los documentos que fueron utilizados como insumos para la elaboración del Plan Operativo Anual 2020, conforme a las respectivas matrices y formatos establecidos, así mismo, se adjunta el Banco de Proyectos, priorizado por la ciudadanía, de acuerdo con el respectivo presupuesto que fue asignado por la Máxima Autoridad. Además, se indica que con oficio **No. GPG-DPPI-2019-0651-OF**, ésta información fue remitida a los distintos directores de la entidad.

Con el memorando **No. 1103-MGA–DPTH-GADPG-2019**, de fecha 30 septiembre de 2019, suscrito por la Ab. María Gracia Abad, Directora Provincial de Talento Humano (S) y que guarda relación con el memorando **No. 0368-CAC-CTLNTH-DPTH-GPG-2019**, se remitió a la Dirección Provincial Financiera, la respectiva proyección de Nóminas, y demás beneficios de ley, para el periodo fiscal 2020; de las modalidades: Nombramiento, Contrato ocasional, Obreros Públicos, Jubilados, Liquidaciones, etc., cuyo monto total ascendió a **USD$ 37.579.220,29**.

Así mismo, la Coordinación Contable mediante oficio **No. 2081-DFI-DECON-WRS-2019**, de fecha 10 de Octubre de 2019, realiza la entrega de información que previamente fue solicitada mediante oficio **No. 1142-DPF-PRE-2019**, del 9 de septiembre del 2019, la misma que ha sido entregada una parte impresa y legalizada (cuentas por cobrar, valores por recibir, anticipos por devengar, cuentas por pagar, proveedores – concesionarias, etc.); otra parte se recibió vía correo electrónico, (anexos de las cuentas por cobrar y de cuentas por pagar a nivel de mayor, tanto del año 2019, como de años anteriores); esta situación ocasionó, que no se cuente con información de respaldo pueda realizar un análisis comparativo entre la información generada en esta Coordinación y la Contable.

Las direcciones provinciales, Administrativa, Equinoterapia y Bienestar Animal se ha insistido por diferentes medios y no han presentados los desglose de los diferentes proyectos para poder asignar una correcta partida presupuestaria y evitar inconvenientes en la ejecución de los mismos. Así mismo, las direcciones provinciales, Procuraduría Sindica y Riego, Drenaje y Dragas no han presentado sus Planes Operativos Anuales de acuerdo a los cupos de gastos que fueron asignados a cada una de ellas, que presupuestariamente representa **USD$1.100.000,00**.

La Dirección Provincial de Planificación mediante oficio **No. GPG-DPPI-2019-0902-OF**, recibido en esta Coordinación el 30 de septiembre del presente año, remitió en CD los anexos correspondientes a los Gastos Prioritarios para el año 2020, por un monto total de **USD$ 26.673.795,81**; así mismo proyectos por un monto de **USD$. 19.580.000,00** que comprende a: Proyectos del PAC-POA; y Proyectos por Administración Directa; y de esa forma cumplir con el **Art. 249 COOTAD.**

Para el cálculo del monto de: **"Transferencia del Gobierno Central para el año 2020"**, se está considerando como referencia el valor aprobado por el Ministerio de Finanzas en el **Acuerdo Ministerial No. 0115-2018** de fecha 27 de septiembre del 2018, en el que se estableció la cantidad de **USD$ 149.606.242,44** (ya que actualmente el Ministerio de Finanzas, no ha emitido ningún acuerdo para el efecto); más un incremento del 5%; lo cual da un total por Transferencias de **USD$ 157.086.554,36**; de los cuales el 30% se está destinado para gastos corrientes **(USD$ 47.125.966,31)**, cuyo porcentaje está amparado en lo estipulado en el **Art.- 198 del COOTAD**; y para gastos de capital e inversiones, se determinó la cantidad de **USD$ 109.960.588,05**.

Es importante mencionar, que en cumplimiento al **Art 74 del Código Orgánico de Planificación y Finanzas Públicas**, reformado por la Ley Orgánica para el Equilibrio de las Finanzas Públicas, la cual fue publicada en el **Registro Oficial Suplemento No. 744** del 29 de abril del 2016, que dispone, que unas de las atribuciones del ente rector del Sistema Nacional de Finanzas Públicas SINFIP es: **"Aumentar y Rebajar los ingresos y gastos que modifiquen los niveles fijados en el Presupuesto General del Estado hasta por un total del 15% respecto de las cifras aprobadas por la Asamblea Nacional";y que para su aplicación el Ministerio de Finanzas está realizando ajustes presupuestarios de manera cuatrimestral"**, por lo que de existir alguna redistribución a favor de este GAD Provincial, la misma debería ser destinada para el financiamiento de nuevas obras de interés provincial.

Gobierno del Guayas

Conforme a la Norma Técnica **No.- 2.2.3.1.2.2 Programación Plurianual Institucional**; que indica textualmente: "Las instituciones mantendrán una proyección actualizada de los requerimientos de los programas, actividades y proyectos bajo su manejo a fin de que sean consideradas en la formulación del escenario cuatrianual". Le informo que esta Coordinación, ha formulado el Presupuesto Plurianual tanto de ingresos como de egresos por el periodo cuatrianual 2020 – 2023; bajo un escenario de crecimiento acorde al nivel de aumento de la inflación; con la finalidad de que la planificación plurianual, se exprese según las políticas de ingresos y egresos que la entidad apruebe. Por los antecedentes citados y en cumplimiento **del Art.- 240 del COOTAD**; le informo que se ha procedido a elaborar el **ANTEPROYECTO DEL PRESUPUESTO 2020**; por un monto total de **USD$ 298.500.000,00**; distribuido de la siguiente manera:

PROYECCIÓN DE INGRESOS:

CORRIENTES

Realizada la proyección o estimación de ingresos corrientes para el año 2020, la misma se estableció en el monto de **USD$ 59.213.596,43**; de los cuales corresponde por autogestión, el valor de **USD$ 11.329.325,46**; siendo los rubros más importantes: Alcabalas, Permisos, Licencias y Patentes por el valor de **USD$345.000,00**, Concesiones viales (Pago del 2% y 4% que pagan las concesionarias)el valor de **USD$1.523.000,00**,Otros Intereses por Mora (Responsabilidades civil por glosas, Intereses por contribuciones especiales etc.) el valor de **USD$ 2.400.000,00**, incumplimiento de Contratos el valor de **USD$6.000.000,00**, Otros no Especificados Varios (Atrasos, inasistencias, chatarrización, citaciones, etc.) el valor de **USD$ 600.000,00**, entre otros; por Transferencias del Gobierno Central que se destina para gastos corrientes, la cantidad de **USD$ 47.125.966,37**, y por competencia de Riego y Drenaje, para Gastos Corrientes el valor de **USD$ 758.304.60**.

INVERSIÓN.

Este grupo ascendió a la cantidad de **USD$ 131.097.247,59**; se consideró por concepto de Transferencias del Gobierno Central que se destina para gastos de capital e inversiones, la cantidad de **USD$109.960.588,19**, además de los valores que son trasferido del Presupuesto General del Estado por concepto de la transferencia de la Competencia de Riego a favor de los Gobiernos Autónomos Provinciales tanto para gastos de inversión como para proyectos de inversión establecidos por SENAGUA; se establecieron los montos de **USD$1.028.748,19 y USD$5.069.918,69**, respectivamente y por concepto de la Recuperación del IVA se estima el valor de **USD$ 15.037.992,11**,en función de los gastos estimados y nuevos para el año 2020.

FINANCIAMIENTO

Por concepto de financiamientos, se estableció el valor de **USD$ 108.189.155,98**; donde se está considerando los saldos de diferentes préstamos obtenidos con el BEDE y prestamos nuevos que están en proceso de desembolsos, los cuales ascienden a un monto de **USD$ 33.290.024,77**; por concepto saldos disponibles (Caja –Bancos), el valor de **USD$ 4.728.718,62**; por cuentas por cobrar se definió el monto total de **USD$ 70.170.409,59**;desglosado de la siguiente forma: Cuentas por cobrar varios (anticipos a empleados, multas e infracciones pendientes de cobro, etc.), el valor de **USD$ 20.203.329,00**; de saldos por recibir correspondientes a las Transferencias por Competencia de Riego y Drenaje para el año 2016 (Convenio BEDE –GPG), por el monto de **USD$ 4.008.535,26**, y por el año 2018, el valor de **USD$ 5.177.064,95**; así mismo, el valor de **USD$ 439.012,28**; relacionado a un saldo pendiente, por concepto de compensación del MTOP a la institución, por gastos realizados por el GPG en la construcción de la Autopista Progreso - Playas; un saldo por transferir por parte del Ministerio de Finanzas como donación para la ejecución de obras del Dragado del Rio Guayas por el valor de **USD$ 3.960.000,00**; recuperaciones del IVA de los años 2016 -2017-2018 (Convenio BEDE- GPG y De Enero a Septiembre del 2019)el monto de **USD$ 8.701.217,27** y para el año 2019, el valor de **USD$ 7.071.810,83**; además, de los valores por recuperar correspondiente a anticipos entregados por conceptos Bienes y/o servicios, obras y construcciones etc., se estableció el valor de **USD$20.609.440,00**.

Gobierno del Guayas

RESUMEN AGRUPADO DE INGRESOS 2020	
DESCRIPCIÓN	**PRESUPUESTO 2020**
IMPUESTOS ALCABALAS, TIMBRES, CONTRIBUCIONES ESPECIALES DE MEJORAS	71.325,46
INGRESO POR LICENCIA AMBIENTAL, PERMISOS	345.000,00
CONCESIONES VIALES (RECAUDACIÓN POR COBRO DEL PEAJE)	1.523.000,00
RENTAS DE INVERSION, MULTAS	8.700.000,00
EJECUCIÓN DE GARANTÍAS, INFRACCIONES, MULTAS, INCUMPLIMIENTOS DE CONTRATOS.	690.000,00
TRANSFERENCIAS GUBERNAMENTALES (GOBIERNO CENTRAL)	157.086.554,56
TRANSFERENCIAS POR COMPETENCIA RIEGO Y DRENAJE, MINISTERIO DE FINANZAS	1.787.053,20
TRANSFERENCIAS POR COMPETENCIA RIEGO Y DRENAJE; SENAGUA 2019	5.069.918,69
CUENTAS X COBRAR (INTERESES POR MORA - MULTAS - ANTICIPOS SERVIDORES OTROS INGRESOS)	20.203.329,00
CUENTAS X COBRAR (ANTICIPOS POR DEVENGAR . BIENES Y SERVICIOS)	3.115.269,00
CUENTAS X COBRAR (ANTICIPOS POR DEVENGAR POR OBRA PÚBLICA)	17.494.171,00
CUENTAS X COBRAR (COMPET. RIEGO Y DRENAJE SENAGUA AÑO 2016 Y 2018)	9.185.600,21
CUENTAS X COBRAR (SALDO CONVENIO MEF - GPG POR PROYECTO: DRAGADO II FASE)	3.960.000,00
CUENTAS X COBRAR (COMPESACIÓN DEL MTOP - AUTOPISTA PROGRESO -PLAYAS)	439.012,28
SALDO DE CAJA (DISPONIBILIDAD EN CUENTAS: BANCOS Y SALDO DEL DRAGADO)	4.728.718,62
FINANCIAMIENTO BEDE (VALORES POR RECIBIR DE PRÉSTAMOS SUSCRITOS)	33.290.027,77
IVA POR RECAUDAR SEGÚN CONVENIO SUSCRITO CON EL MEF: (PERIODO 2016-2017 Y 2018)	8.701.217,27
IVA AÑO 2019 (ENE - SEPT)	7.071.810,83
IVA AÑO 2020 (ENE - DICIEMBRE PROYECTADO)	15.037.992,11
TOTAL INGRESOS	**298.500.000,00**

PROYECCIÓN DE GASTOS:

A nivel de la proyección de gastos se explica lo siguiente:

- Los costos presupuestarios de los grupos controlados **51 y 71**, que guardan relación con los gastos generados por: Remuneraciones, Salarios, Liquidaciones Finales, Jubilación, Aportes Patronales, Préstamo Banco del Pacifico, Compra de Renuncias, y demás beneficios por ley; ascendió a la cantidad de **USD$42.627.902, 85**. Adicional a estos rubros, tenemos los costos por Servicios Profesionales que asciende a **USD$ 309.601,00** y los gastos por Jubilación por el monto de **USD$ 1.959.884,27.** Es importante mencionar que la Dirección Provincial de Talento Humano en su memorando **No. 0368-CAC-CTLNTH-DPTH-GPG-2019**, remitió los costos del personal.

- Los gastos considerados para cubrir los costos anuales, de los distintos préstamos suscritos con el Banco de Desarrollo del Ecuador BEDE; representan el valor de **USD$ 17.584.525,04**. Sin embargo, es necesario señalar que todavía no se transfieren los recursos, de los Préstamos BEDE No. 45577 y 45578; correspondientes a las obras: REHAB. Y ASFALTADO DE LA VIA PEDRO CARBO - JERUSALEN - CANTON PEDRO CARBO; REHAB. Y ASFALTADO DE LA VIA PUENTE NEGRO - EL VAINILLO - CANTONES EL TRIUNFO Y NARANJAL; REHAB. Y ASFALTADO DE LA VIA PETRILLO - CANTON NOBOL.

- Existen contratos bajo la modalidad de Financiamientos Privados, que han sido incorporados en el presupuesto, conforme a la programación presupuestaria del año 2020, entre ellos tenemos el FINANCIAMIENTO PRIVADO: PAGOS POR REHABILITACION Y ASFALTADO DE LAS VIAS: 1.- LOS MONOS-CANTÓN MILAGRO; 2.-SANTA LUCIA, CABUYAL - CANTÓN SANTA LUCÍA; 3.- VÍA "Y" DE ACCESO A SAN ISIDRO - BOCA DE AGUA FRIA - CANTÓN BALZAR; REHAB. DE VARIOS CAMINOS EN LA PROVINCIA DEL GUAYAS; DRAGADO DE LA II FASE Y DISPOSICION DE SEDIMIENTOS DE ALREDEDORES DEL ISLOTE EL PALMAR – FISCALIZACION.

Gobierno del Guayas

- Realizada la conciliación presupuestaria de la deuda para el año 2020; a favor de las Concesionarias CONORTE S.A. y CONCEGUA S.A., se ha determinado la misma, en el rubro de: **USD$ 61.747.960,32.** Adicional a estos costos, también se provisionó el monto de **USD$ 15.669.459,39**; correspondientes a las respectivas Devoluciones de IVA.

Además, y en relación a las solicitudes presupuestarias que recibe esta Coordinación, en relación al Diferencial Tarifario, a favor de las mencionadas empresas, se recomienda realizar de forma imperiosa una auditoría interna o externa lo que legalmente sea procedente, con la finalidad de poder conciliar los valores que ingresan a la entidad, por concepto de participación en la recaudación del peaje, estos es el 2 y 4% mensual, si efectivamente, corresponde a los movimientos vehiculares mensuales registrados, ya que la compañía FIDES TRUST quien certifica las recaudaciones mensuales; es la misma empresa administradora de los fideicomisos suscritos con las concesionarias.

- Los costos totales para el año 2020, de los intereses y comisiones que genera el Servicio de Deuda de los Préstamos BEDE, Concesionarias y los diferentes Financiamientos privados; se han establecido en la cantidad de **USD$ 10.688.937,20.**

- Se ha destinado en el presupuesto 2020, el monto de **USD$ 1.539.969,88**; para cubrir los distintos gastos operativos que requiere la entidad, como son las adquisiciones de combustible, mantenimientos, repuestos, materiales de oficinas, de impresión, cajas chicas, viáticos, servicios básicos, etc.

- Por concepto de planillaje, de los distintos contratos suscrito por la entidad, conjuntamente con las cuentas por pagar, se ha determinado el valor de **USD$ 29.704.093,22**. Esta información, ha sido conciliada y analizada con los datos obtenidos por el Sistema SGP, contabilidad y registros presupuestarios con corte al 30 de septiembre de 2019. Además, se destinó para excedentes de obras o reajustes, de las distintas obras públicas que realiza la entidad, el fondo de **USD$ 2.639.106,82.**

- Durante el periodo 01 de enero – 30 de septiembre, la Coordinación Técnica de Presupuesto, ha otorgado varias certificaciones presupuestarias para los distintos requerimientos que demanda la institución, así como también, oficios de disponibilidades; por lo cual se ha revisado y determinado compromisos por el valor total de **USD$ 16.306.440, 54.**

- Por concepto de IVA para el año 2020, en función de la programación del gasto, quedó estructurado en **USD$ 15.041.890,48.**

- Analizada la ejecución del PAC-POA 2019, se estableció que existen proyectos pendientes de solicitar partida presupuestaria, cuyo presupuesto asciende a **USD$ 5.098.775,60.** Es necesario citar, que los compromisos que no se hayan ejecutados hasta finalizar el presente año fiscal, se entenderán anulados, en cumplimientos a las normas técnicas de presupuesto.

- Las aportaciones que realizará la entidad en el próximo ejercicio fiscal, sumaron el valor de **USD$2.350.000,00**; según el siguiente detalle: Contraloría **USD$ 850.000,00**; CONGOPE **USD$ 850.000,00**, Empresas Pública CONSTRUGUAYAS, **USD$ 250.000,00** y Presupuesto destinado a Convenios con los distintos GAD Parroquiales y Municipales. **USD$ 400.000,00.** Al presente oficio se anexa el detalle del presupuesto de la empresa pública CONSTRUGUAYAS.

- En el cálculo de estimación de Ingresos y Gastos para el año 2020; la Coordinación de Presupuesto, determinó una disponibilidad de **USD$ 19.580.000,00**; para que se destine como financiamiento para nuevos proyectos; y conforme consta en el oficio **No. GPG-DPPI-2019-0900-OF**, el POA Institucional quedo establecido en **USD$18.479.995,84**.

La Dirección de Riego Drenaje y Dragas presentó un POA Institucional de **USD$ 6.856.971,89**. De los cuales la entidad otorgó un aporte económico de **USD$ 1.000.000,00** (Sin recibir detalle de los proyectos a invertir). Cabe señalar que los recursos de la Dirección antes mencionada, son transferidos por parte del Ministerio de Finanzas – SENAGUA; exclusivamente para los objetivos de la competencia.

Gobierno del Guayas

De acuerdo a los sustentos recibidos, se procede a detallar el POA 2020:

POA INSTITUCIONAL 2020

DIRECCION RESPONSABLE	VALOR PRESENTADO
ADMINISTRATIVO	4.000.000,00
BIENESTAR ANIMAL	100.000,00
COMUNICACIÓN SOCIAL	2.500.000,00
CONCESIONES	140.000,00
CULTURA	899.995,84
DESARROLLO COMUNITARIO	900.000,00
DEPORTES Y RECREACIÓN	900.000,00
EQUIDAD SOCIAL Y GÉNERO	150.000,00
EQUINOTERAPIA	400.000,00
ESTUDIOS Y PROYECTOS	300.000,00
GESTIÓN AMBIENTAL	150.000,00
OBRAS PÚBLICAS	4.000.000,00
PRODUCTIVIDAD Y DESARROLLO	2.500.000,00
SECRETARÍA GENERAL	40.000,00
TALENTO HUMANO	300.000,00
TICS	200.000,00
TURISMO	1.000.000,00
TOTAL CUPO ASIGNADO	**18.479.995,84**

Adicional a estos rubros, en el Anteproyecto de Presupuesto 2020, se ha considerado el monto de **USD$12.709752,43**; por concepto de recuperación del IVA de años anteriores; con la finalidad de que ese monto se recaude, para de esa forma, destinar más recursos para nuevos proyectos de inversión en el PAC-POA 2020.

- La Dirección Provincial de Planificación, con oficio **No. GPG-DPPI-2019-0902-OF**, bajo su exclusiva responsabilidad, remitió a la Dirección Provincial Financiera, el detalle del presupuesto destinado a Grupos de Atención Prioritaria 2020, el cual se determinó en: **USD$ 26.673.795,81**; con la finalidad de cumplir con el **COOTAD en su Art.- 249.- Presupuesto para los grupos de atención prioritaria.**-

"No se aprobará el presupuesto del gobierno autónomo descentralizado si en el mismo no se asigna por lo menos, el diez por ciento(10%) de sus ingresos no tributarios para el financiamiento de la planificación y ejecución de programas sociales para la atención a grupos de atención prioritaria..."

Es necesario señalar, que como Ingresos No Tributario, se consideró el valor de **USD$ 157.086.554,36;** que corresponden al monto planificado de la Transferencias Gubernamentales para el año 2020.

- Dentro de la información del Anteproyecto, también se anexa la **PROGRAMACIÓN PRESUPUESTARIA CUATRIANUAL**, de la entidad; la cual está enmarcada en las Normas Técnicas N°.- 2.2.3.1.2.2 Programación Plurianual Institucional; 2.2.4.4 Presentación de las Proformas Presupuestarias Institucionales y Programación Presupuestaria Cuatrianual.

Así mismo, se deja constancia que las Emisiones de la Certificaciones Plurianuales, se lo realizará según lo establecido en las Normas Técnicas de Presupuesto, y Reglamento del Código Orgánico de Planificación y Finanzas Públicas.

Gobierno del Guayas

Por lo expuesto, se procede a detallar los egresos para el año 2020:

EGRESOS 2020

DESCRIPCIÓN	PRESUPUESTO 2020
REMUNERACIONES - SUELDOS Y SALARIOS - LIQUIDACIONES FINALES - JUBILACIÓN - APORTES PATRONALES - PRESTAMO BCO PACIFICO COMPRA DE RENUNCIAS, ETC	42.627.902,85
PAGOS POR PRESTAMO SUSCRITOS CON EL BANCO DEL ESTADO PARA MEJORAMIENTOS VIALES	17.584.525,04
GASTOS FINANCIEROS - INTERESES - TASAS-COMISIONES BANCARIAS, ETC	10.688.937,20
GASTOS OPERATIVOS DE LA ENTIDAD (COMBUSTIBLES, MANTENIMIENTOS, SEGUROS, REPUESTOS, MATERIALES DE OFICINAS, MATERIALES DE IMPRESIÓN, MATERIALES DE PROTECCIÓN, SERVICIO DE RASTREO, CAJA CHICA, VIATICOS, SUBSISTENCIAS, ETC)	1.539.969,88
CONCESIONARIAS CONORTE Y CONCEGUA POR MANTENIMIENTO DE VÍAS CONCESIONADAS	61.747.960,32
PROYECTOS PAC POA 2019 POR EMITIR CERTIFICACIONES PRESUPUESTARIAS	5.098.775,60
CONTRATOS SUSCRITOS PENDIENTES DE PLANILLAR + CTAS X PAGAR	29.704.093,22
CERTIFICACIONES E INFORMES PRESUPUESTARIOS OTORGADOS PARA PROCESOS DE CONTRATACIÓN - COMPRA DE B/S Y OBRAS	16.306.440,54
APORTACIONES A LA CONTRALORÍA	850.000,00
APORTACIONES AL CONGOPE	850.000,00
PRESUPUESTO DESTINADO A EMPRESAS PÚBLICAS (CONSTRUGUAYAS)	250.000,00
PRESUPUESTO DESTINADO A JUNTAS PARROQUIALES	400.000,00
IMPUESTO AL VALOR AGREGADO 2020 (BIENES, SERVICIOS, OBRAS, CONCESIONES, ETC)	15.041.890,48
DEVOLUCION IVA CONCESIONARIAS: CONORTE Y CONCEGUA	15.669.459,39
REAJUSTES EN OBRAS PÚBLICAS	2.639.106,82
PROYECTO: DRAGADO DE LA II FASE Y DISPOSICION DE SEDIMIENTOS DE ALREDEDORES DEL ISLOTE EL PALMAR - FISCALIZACION.	10.282.030,23
FINANCIAMIENTO PRIVADO: REHABILITACION DE VARIOS CAMINOS EN LA PROVINCIA DEL GUAYAS	1.059.476,04
FINANCIAMIENTO PRIVADO: PAGOS POR REHABILITACION Y ASFALTADO DE LAS VIAS: 1.- LOS MONOS- CANTÓN MILAGRO; 2.-SANTA LUCIA, CABUYAL - CANTÓN SANTA LUCÍA; 3.- VÍA "Y" DE ACCESO A SAN ISIDRO - BOCA DE AGUA FRIA - CANTÓN BALZAR	6.524.694,00
OBRA BEDE: REHABILITACION Y ASFALTADO DE LA VIA PEDRO CARBO - JERUSALEN, INCLUYE PUENTES, EN EL CANTON PEDRO CARBO, PROVINCIA DEL GUAYAS	8.051.891,84
OBRA BEDE: REHABILITACION Y ASFALTADO DE LA VIA PUENTE NEGRO - EL VAINILLO , INCLUYE PUENTES EN LOS CANTONES EL TRIUNFO Y NARANJALREHABILITACION Y ASFALTADO DE LA VIA PETRILLO - LAS MINAS DE PETRILLO EN EL CANTON NOBOL DE LA PROVINCIA DEL GUAYAS	13.536.126,39
PAC - POA INSTITUCIONAL 2020	18.479.995,84
PAC - POA INSTITUCIONAL 2020 - RIEGO DRENAJE - DRAGA	6.856.971,89
DISPONIBILIDAD ADICIONAL PARA PROYECTOS DE INVERSION EN FUNCIÓN DE LA RECUPERACION DE IVA DE AÑOS ANTERIORES	12.709.752,43
TOTAL EGRESOS	**298.500.000,00**

Gobierno del Guayas

FORMULACIÓN DEL PRESUPUESTO

El COOTAD en el Art. 221.- PARTES DE PRESUPUESTO, indica lo siguiente: El presupuesto de los Gobiernos Autónomos Descentralizados constaran de las siguientes partes:

a) Ingresos
b) Egresos
c) Disposiciones Generales

Anexo con el detalle del distributivo de sueldos y salarios

DE LOS INGRESOS

Art. 223.- TITULO.- Los ingresos presupuestarios se dividirán en los siguientes títulos:

Título I. Ingresos Tributarios:

Título II. Ingresos no Tributarios: y,

Título III. Empréstitos

PRESUPUESTO DE INGRESOS

DEL 1 DE ENERO AL 31 DE DICIEMBRE DEL 2020

GRUPO	DENOMINACIÓN	CODIFICADO 2020	PORCENTAJE
1000000000	INGRESOS CORRIENTES	59.213.596,43	19,84%
2000000000	INGRESOS DE CAPITAL	131.097.247,59	43,92%
3000000000	INGRESOS DE FINANCIAMIENTO	108.189.155,98	36,24%
	INGRESOS TOTALES	**298.500.000,00**	**100,00%**

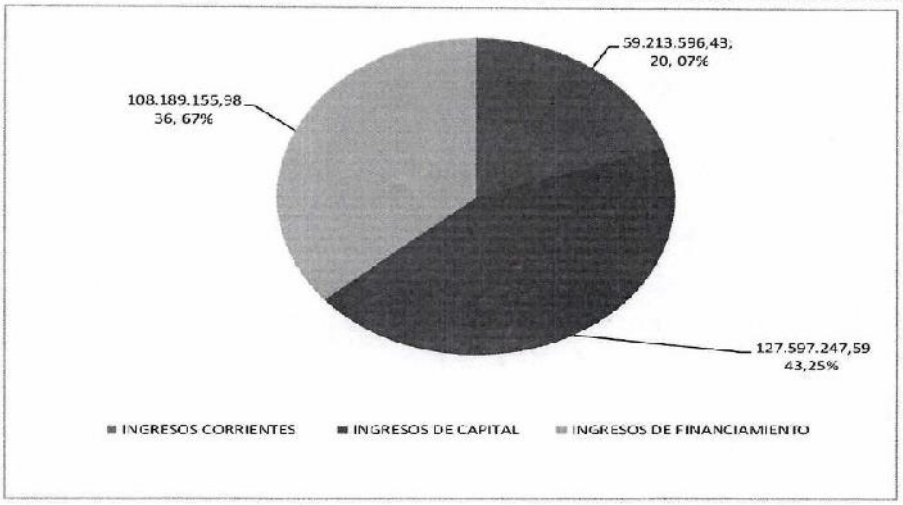

La estimación de los ingresos, comprende: Ingresos por autogestión, Transferencias Gubernamentales, Transferencias de Riego y Drenaje; I.V.A., Saldos de Caja, Préstamos por Desembolsar BEDE, y las Cuentas por Cobrar; siendo el rubro más importante las Transferencias del Gobierno.

Gobierno del Guayas

DE LOS GASTOS

Art. 230.- AREAS. - El Presupuesto de Gastos comprende las siguientes áreas:

a.- Servicios Generales

b.- Servicios sociales

c.- Servicios comunales

c.- Servicios comunales - Riego

d.- Servicios Económicos

e.- Servicios Inclasificables

RESUMEN DE GASTOS PROGRAMADOS
DEL 1 DE ENERO AL 31 DICIEMBRE DEL 2020

PROGRAMA	DENOMINACION	CODIFICADO 2020	PORCENTAJE
110000000000	SERVICIOS GENERALES	41.221.555,85	13,81%
210000000000	SERVICIOS SOCIALES	8.455.468,69	2,83%
360000000000	SERVICIOS COMUNALES	23.100.280,62	7,74%
360000000000	SERVICIOS COMUNALES - RIEGO	26.879.565,91	9,00%
410000000000	SERVICOS ECONOMICOS	181.258.603,89	60,72%
520000000000	SERVICOS INCLASIFICADOS	17.584.525,04	5,89%
	TOTAL GASTOS	**298.500.000,00**	**100,00%**

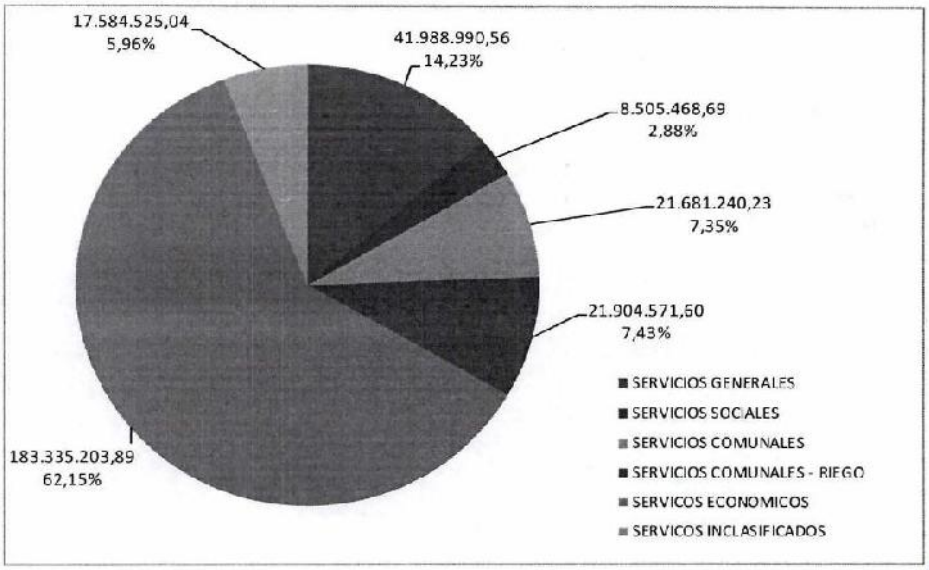

Gobierno del Guayas

Se procede a detallar un resumen de la consolidación de Ingresos y Egresos la estructura del Anteproyecto del Presupuesto 2020:

CONSOLIDACION DE INGRESOS Y GASTOS

DEL 1 DE ENERO AL 31 DE DICIEMBRE DEL 2020

CONCEPTO	CODIFICADO 2020	%	CONCEPTO	11 ADMINISTRACIÓN GENERAL	21 EDUCACIÓN Y CULTURA	34 SERVICIOS COMUNALES	36 SERVICIOS (RIEGO)	41 TRANSPORTES Y COMUNICACIONES	52 SERV. DEUDA	CODIFICADO 2020	%
TOTAL INGRESOS	298.500.000,00	100%	TOTAL GASTOS	41.221.555,85	8.455.468,69	23.100.280,52	26.879.565,91	181.258.603,89	17.584.525,04	298.500.000,00	100%
INGRESOS CORRIENTES	59.213.596,43	19,84%	CORRIENTES	40.654.968,18	0,00	0,00	0,00	0,00	0,00	40.654.968,18	13,62%
INGRESOS DE CAPITAL E INVERSIOS	131.097.247,59	43,93%	DE INVERSION	0,00	7.908.477,75	22.142.688,69	25.324.225,01	178.162.159,70	0,00	233.537.551,15	78,24%
			DE CAPITAL	247.077,60	543.424,00	214.783,52	1.555.340,90	868,00	0,00	2.561.494,02	0,86%
INGRESOS DE FINANCIAMIENTO	108.189.155,98	36,24%	SERVICIO DEUDA	319.510,07	3.566,94	742.808,41	0,00	3.095.576,19	17.584.525,04	17.584.525,04	5,89%

De conformidad con lo establecido en el **Art. 242 del Código Orgánico de Organización, Autonomía y Descentralización, adjunto encontrará el ANTEPROYECTO DEL PRESUPUESTO 2020**; el cual contiene lo siguiente:

- Ingresos Totales
- Egresos Totales
- Comparativo Ingresos - Egresos
- Disposiciones Generales
- Políticas de la entidad 2020 y Base Legal de los Ingresos
- Distributivo Nombramiento, Ocasionales, Obreros Públicos
- Directrices Presupuestarias 2019
- Liquidación del presupuesto del ejercicio 2018
- El estado de ingresos y gastos efectivos del primer semestre del año 2018
- Servicio de Deuda con el BEDE y Financiamientos Privados
- PAC – POA 2020
- Límites de Endeudamiento
- Gastos Sociales
- Asambleas Participativa
- Cupos de Gastos
- Resúmenes presupuestos de las Empresas Públicas.

Con tales antecedentes y conforme lo informado por la Ing. Mercy Díaz Pacheco, Coordinadora Técnica 1 de Presupuesto en oficio No. **1604-DPF-PRE-2019,** y lo establecido al **Art. 240 del COOTAD**, cumplo con la presentación del Anteproyecto de Presupuesto, antes descrito, a fin de que el mismo sea conocido por la Asamblea local, que emitirá a través de la debida Resolución su conformidad con las prioridades de inversión, en concordancia con el **Art. 241.- Participación Ciudadana en la aprobación del Anteproyecto de Presupuesto del COOTAD**.

Artículo 243.- Proyectos complementarios de financiamiento.- *El total de los gastos del proyecto de presupuesto no podrá exceder del total de sus ingresos. Si el costo de los programas, subprogramas, proyectos actividades anuales de los gobiernos autónomos descentralizados fuere superior a los ingresos calculados, el ejecutivo local deberá presentar al órgano legislativo local un proyecto complementario de financiamiento para aquellos programas, subprogramas, actividades o proyectos que considere de alta prioridad y para cuya ejecución se requieren ingresos adicionales de los estimados, señalando sus fuentes de financiamiento. La inclusión definitiva de estos programas, subprogramas, actividades o proyectos en el presupuesto, quedará sujeta a la aprobación, por el legislativo local, del financiamiento complementario propuesto por la máxima autoridad ejecutiva.*

Se adjunta en el anteproyecto un Proyecto Complementario de Financiamiento con el Banco del Estado para el Fortalecimiento Institucional, en el cual se detalla plazo, monto e intereses, en aplicación del Art. antes citado.

Gobierno del Guayas

Adicionalmente, en cumplimiento con el **Art. 242.- Responsabilidad del Ejecutivo del Gobierno Autónomo Descentralizado del COOTAD,** la Máxima autoridad previo el proceso participativo de elaboración presupuestaria, con la asesoría de los responsables Financiero y de Planificación, presentará al Órgano Legislativo respectivo el proyecto definitivo del presupuesto hasta el 31 de octubre, acompañado de los informes y documentos debidamente proporcionados la Dirección Provincial Financiera.

Atentamente,

ING. NELSON GONZÁLEZ TORRES
DIRECTOR PROVINCIAL FINANCIERO
NGT/VL/Darwin

Adj.: copia de oficio No. 1604-DPF-PRE-2019
C.c.: Coordinadora Institucional de Gestión de Despacho
Coordinador General Administrativo Financiero
Director Provincial de Planificación Institucional
Coordinadora Técnica 1 de Presupuesto
Archivo

GOBIERNO PROVINCIAL DEL GUAYAS
DIRECCIÓN PROVINCIAL DE
SECRETARIA GENERAL
Recibí: one project 530.
Anexos:
Fecha: 21/10/19 Hora:

Dirección: Illingworth 108 y Malecón Telf: (593 - 04) 2511 677 www.guayas.gob.ec

Guayaquil, 18 de Octubre del 2019
Oficio No. 1604-DPF-PRE-2019

ING.
NELSON GONZALEZ TORRES
DIRECTOR PROVINCIAL FINANCIERO
GOBIERNO DEL GUAYAS
En su despacho.-

De mi consideración:

En cumplimiento a lo que indica el **Código Orgánico de Organización Territorial, Autonomías y Descentralización (COOTAD) en el Art. 240.- Anteproyecto de Presupuesto.-** Sobre la base del cálculo de ingresos y de las provisiones de gastos, la persona responsable de las finanzas o su equivalente preparará y presentará el anteproyecto de presupuesto a consideración del Ejecutivo local hasta el 20 de octubre.

Al respecto, informo lo siguiente: Mediante el **oficio Nº. 1050-DPF-PRE-2019**, de fecha 08 de agosto, se remitió a usted el cálculo de la proyección de ingresos definitivos para el año 2019 en cumplimiento a lo que indica el COOTAD en los artículos.- **237, 238, 239 241 y 242, estableciéndose un total de disponibilidad de USD20.400.000,00 ,** la cual mediante oficio No. **04727-DPF-NGT-2019**, de fecha **15 de agosto del 2019**, se sugirió a la Máxima autoridad de la Institución, realizar la distribución de gastos para las diferentes dependencias o Direcciones, para la elaboración de sus planes, Proyectos y actividades a ejecutarse en el próximo ejercicio fiscal, conforme a los formatos, lineamientos, directrices presupuestarias vigentes y de acuerdo a las competencias exclusivas - concurrentes de la Institución; por lo cual el señor Prefecto Provincial con su oficio **No. GPG-PG-CLM-02950-2019**, del 15 de agosto de 2019; dispuso de cada director los cupos aprobados, según detalle a continuación:

DIRECCION RESPONSABLE	TECHO APROBADO OFICIO No. GPG-PG-CLM-02950 2019
ADMINISTRATIVO	4.000.000,00
BIENESTAR ANIMAL	100.000,00
COMUNICACIÓN SOCIAL	2.500.000,00
CONCESIONES	140.000,00
CULTURA	900.000,00
DESARROLLO COMUNITARIO	900.000,00
DEPORTES Y RECREACIÓN	900.000,00
EQUIDAD SOCIAL Y GÉNERO	150.000,00
EQUINOTERAPIA	400.000,00
ESTUDIOS Y PROYECTOS	300.000,00
GESTIÓN AMBIENTAL	150.000,00
OBRAS PÚBLICAS	4.000.000,00
PROCURADURÍA SÍNDICA	100.000,00
PRODUCTIVIDAD Y DESARROLLO	2.500.000,00
SECRETARÍA GENERAL	40.000,00
TALENTO HUMANO	300.000,00
TICS	200.000,00
TURISMO	1.000.000,00
RIEGO Y DRENAJE	1.000.000,00
TOTAL CUPO ASIGNADO	**19.580.000,00**

De acuerdo al oficio **N°. GPG-DPPI-2019-0547-OF,** de fecha 13 de Agosto del 2019, el Ing. Arturo Núñez Morán, Director Provincial de Planificación Institucional de ese entonces, remitió a las diferentes Direcciones y Coordinaciones de la Institución, la invitación a participar en el Evento Presupuesto Participativo – 2020, del Gobierno del Guayas el mismo que se desarrolló con una activa participación ciudadana el martes 20 de agosto del 2019 en la Universidad Laica Vicente, con la finalidad de dar cumplimiento a lo dispuesto por el **COOTAD, en su Art.- 238.-** Participación Ciudadana en la priorización del gasto.

1

Guayaquil, 18 de Octubre del 2019
Oficio No. 1604-DPF-PRE-2019

Mediante el oficio **N°. GPG-DPPI-2019-0653-OF,** de fecha 27 de agosto de 2019, el Ing. Arturo Núñez Morán, **Director Provincial de Planificación Institucional,** remite e informa al señor **Prefecto Provincial del Guayas** los documentos que fueron utilizados como insumos para la elaboración del **Plan Operativo Anual 2020,** conforme a la las respectivas matrices y formatos establecidos, así mismo, se adjunta el Banco de Proyectos, priorizado por la ciudadanía, de acuerdo con el respectivo presupuesto que fue asignado por la Máxima Autoridad. Además, se indica que con oficio **N°. GPG-DPPI-2019-0651-OF,** ésta información fue remitida a los distintos directores de la entidad.

Con el memorando **N°. 1103-MGA–DPTH-GADPG-2019,** de fecha 30 septiembre de 2019, suscrito por la Ab. María Gracia Abad, **Directora Provincial de Talento Humano (S)** y que guarda relación con el memorando **N°. 0368-CAC-CTLNTH-DPTH-GPG-2019**, se remitió a la dirección Provincial Financiera, la respectiva proyección de Nóminas, y demás beneficios de ley, para el periodo fiscal 2020; de las modalidades: Nombramiento, Contrato ocasional, Obreros Públicos, Jubilados, Liquidaciones, etc., cuyo monto total ascendió a **USD$37.579.220, 29**

Así mismo, la Coordinación Contable mediante oficio **N°. 2081-DFI-DECON-WRS-2019**, de fecha 10 de Octubre de 2019, realiza la entrega de información que previamente fue solicitada mediante oficio **N° 1142-DPF-PRE-2019**, del 9 de septiembre del 2019, la misma que ha sido entregada una parte impresa y legalizada (cuentas por cobrar, valores por recibir, anticipos por devengar, cuentas por pagar, proveedores – concesionarias, etc.); otra parte se recibió vía correo electrónico, (anexos de las cuentas por cobrar y de cuentas por pagar a nivel de mayor, tanto del año 2019, como de años anteriores); esta situación ocasionó, que no se cuente con información de respaldo pueda realizar un análisis comparativo entre la información generada en esta Coordinación y la Contable.

Las direcciones provinciales, Administrativa, Equinoterapia y Bienestar Animal se ha insistido por diferentes medios y no han presentados los desglose de los diferentes proyectos para poder asignar una correcta partida presupuestaria y evitar inconvenientes en la ejecución de los mismos. Así mismo, las direcciones provinciales, Procuraduría Síndica y Riego, Drenaje y Dragas no han presentado sus Planes Operativos Anuales de acuerdo a los cupos de gastos que fueron asignados a cada una de ellas, que presupuestariamente representa **USD$1.100.000, 00.**

La Dirección Provincial de Planificación mediante oficio **N°.GPG-DPPI-2019-0902-OF**, recibido en esta coordinación el 30 de septiembre del presente año, remitió en CD los anexos correspondientes a los Gastos Prioritarios para el año 2020, por un monto total de **USD$26.673.795, 81**; así mismo proyectos por un monto de **$. 19. 580.000,00** que comprende a: Proyectos del PAC-POA; y Proyectos por Administración Directa; y de esa forma cumplir con el **Art. 249 COOTAD**.

Para el cálculo del monto de: "Transferencia del Gobierno Central para el año 2020", se está considerando como referencia el valor aprobado por el Ministerio de Finanzas en el Acuerdo Ministerial **No. 0115-2018** de fecha 27 de septiembre del 2018, en el que se estableció la cantidad de **USD$149.606.242,44** (ya que actualmente el Ministerio de Finanzas, no ha emitido ningún acuerdo para el efecto); más un incremento del 5%; lo cual da un total por Transferencias de **USD$157.086.554,36;** de los cuales el 30% se está destinado para gastos corrientes (**USD$47.125.966,31**), cuyo porcentaje está amparado en lo estipulado en el **Art.- 198 del COOOTAD**; y para gastos de capital e inversiones, se determinó la cantidad de **USD$109.960.588,05.**

2

Guayaquil, 18 de Octubre del 2019
Oficio No. 1604-DPF-PRE-2019

Es importante mencionar, que en cumplimiento al **Art 74 del** Código Orgánico de Planificación y Finanzas Públicas, reformado por la Ley Orgánica para el Equilibrio de las Finanzas Públicas, la cual fue publicada en el Registro Oficial Suplemento No. 744 del 29 de abril del 2016, que dispone, que unas de las atribuciones del ente rector del Sistema Nacional de Finanzas Públicas SINFIP es: **"Aumentar y Rebajar los ingresos y gastos que modifiquen los niveles fijados en el Presupuesto General del Estado hasta por un total del 15% respecto de las cifras aprobadas por la Asamblea Nacional"; y que para su aplicación el Ministerio de Finanzas está realizando ajustes presupuestarios de manera cuatrimestral"**, por lo que de existir alguna redistribución a favor de este GAD Provincial, la misma debería ser destinada para el financiamiento de nuevas obras de interés provincial.

Conforme a la **Norma Técnica N°.- 2.2.3.1.2.2 Programación Plurianual Institucional;** que indica textualmente: *"Las instituciones mantendrán una proyección actualizada de los requerimientos de los programas, actividades y proyectos bajo su manejo a fin de que sean consideradas en la formulación del escenario cuatrianual"*. Le informo que esta Coordinación, ha formulado el Presupuesto Plurianual tanto de ingresos como de egresos por el periodo cuatrianual 2020 – 2023; bajo un escenario de crecimiento acorde al nivel de aumento de la inflación; con la finalidad de que la planificación plurianual, se exprese según las políticas de ingresos y egresos que la entidad apruebe. Por los antecedentes citados y en cumplimiento del **Art.- 240 del COOTAD**; le informo que se ha procedido a elaborar el **ANTEPROYECTO DEL PRESUPUESTO 2020;** por un monto total de **USD$ 298.500.000,00;** distribuido de la siguiente manera:

PROYECCIÓN DE INGRESOS:

CORRIENTES

Realizada la proyección o estimación de ingresos corrientes para el año 2020, la misma se estableció en el monto de **USD$59.213.596, 43**; de los cuales corresponde por autogestión, el valor de **USD$11.329.325,46**; siendo los rubros más importantes: Alcabalas, Permisos, Licencias y Patentes por el valor de **USD$345.000,00**, Concesiones viales(Pago del 2% y 4% que pagan las concesionarias) el valor de **USD$1.523.000,00**, Otros Intereses por Mora (Responsabilidades civil por glosas, Intereses por contribuciones especiales etc.) el valor de **USD$2.400.000,00**, incumplimiento de Contratos el valor de **USD$6.000.000,00**, Otros no Especificados Varios (Atrasos, inasistencias, chatarrización, citaciones, etc.) el valor de **USD$600.000,00**, entre otros; por Transferencias del Gobierno Central que se destina para gastos corrientes, la cantidad de **USD$47.125.966,37**, y por competencia de Riego y Drenaje, para Gastos Corrientes el valor de **USD$758.304.60.**

INVERSIÓN.

Este grupo ascendió a la cantidad de **USD$131.097.247, 59**; se consideró por concepto de Transferencias del Gobierno Central que se destina para gastos de capital e inversiones, la cantidad de **USD$109.960.588,19,** además de los valores que son trasferido del Presupuesto General del Estado por concepto de la transferencia de la Competencia de Riego a favor de los Gobiernos Autónomos Provinciales tanto para gastos de inversión como para proyectos de inversión establecidos por SENAGUA; se establecieron los montos de **USD$1.028.748,19 y USD$5.069.918,69**, respectivamente y por concepto de la Recuperación del IVA se estima el valor de **USD$15.037.992, 11,** en función de los gastos estimados y nuevos para el año 2020.

3

Guayaquil, 18 de Octubre del 2019
Oficio No. 1604-DPF-PRE-2019

FINANCIAMIENTO

Por concepto de financiamientos, se estableció el valor de **USD$108.189.155, 98**; donde se está considerando los saldos de diferentes préstamos obtenidos con el BEDE y prestamos nuevos que están en proceso de desembolsos, los cuales ascienden a un monto de **USD$33.290.024,77**; por concepto saldos disponibles (Caja –Bancos), el valor de **USD$4.728.718,62**; por cuentas por cobrar se definió el monto total de **USD$70.170.409,59;** desglosado de la siguiente forma: Cuentas por cobrar varios (anticipos a empleados, multas e infracciones pendientes de cobro, etc.), el valor de **USD$20.203.329,00;** de saldos por recibir correspondientes a las Transferencias por Competencia de Riego y Drenaje para el año 2016(Convenio BEDE –GPG), por el monto de **USD$4.008.535,26**, y por el año 2018, el valor de **USD$5.177.064,95;** así mismo, el valor de **USD$439.012,28** ; relacionado a un saldo pendiente, por concepto de compensación del MTOP a la institución, por gastos realizados por el GPG en la construcción de la Autopista Progreso - Playas; un saldo por transferir por parte del Ministerio de Finanzas como donación para la ejecución de obras del Dragado del Rio Guayas por el valor de **USD$3.960.000,00;** recuperaciones del IVA de los años 2016 -2017-2018 (Convenio BEDE- GPG y De Enero a Septiembre del 2019) el monto de **USD$8.701.217,27** y para el año 2019, el valor de **USD$7.071.810,83;** además, de los valores por recuperar correspondiente a anticipos entregados por conceptos Bienes y/o servicios, obras y construcciones etc., se estableció el valor de **USD$20.609.440,00.**

RESUMEN AGRUPADO DE INGRESOS 2020

DESCRIPCIÓN	PRESUPUESTO 2020
IMPUESTOS ALCABALAS, TIMBRES, CONTRIBUCIONES ESPECIALES DE MEJORAS	71.325,46
INGRESO POR LICENCIA AMBIENTAL, PERMISOS	345.000,00
CONCESIONES VIALES (RECAUDACIÓN POR COBRO DEL PEAJE)	1.523.000,00
RENTAS DE INVERSION, MULTAS	8.700.000,00
EJECUCIÓN DE GARANTÍAS, INFRACCIONES, MULTAS, INCUMPLIMIENTOS DE CONTRATOS.	690.000,00
TRANSFERENCIAS GUBERNAMENTALES (GOBIERNO CENTRAL)	157.086.554,56
TRANSFERENCIAS POR COMPETENCIA RIEGO Y DRENAJE, MINISTERIO DE FINANZAS	1.787.053,20
TRANSFERENCIAS POR COMPETENCIA RIEGO Y DRENAJE; SENAGUA 2019	5.069.918,69
CUENTAS X COBRAR (INTERESES POR MORA - MULTAS - ANTICIPOS SERVIDORES - OTROS INGRESOS)	20.203.329,00
CUENTAS X COBRAR (ANTICIPOS POR DEVENGAR - BIENES Y SERVICIOS)	3.115.269,00
CUENTAS X COBRAR (ANTICIPOS POR DEVENGAR POR OBRA PÚBLICA)	17.494.171,00
CUENTAS X COBRAR (COMPET. RIEGO Y DRENAJE SENAGUA AÑO 2016 Y 2018)	9.185.600,21
CUENTAS X COBRAR (SALDO CONVENIO MEF - GPG POR PROYECTO: DRAGADO II FASE)	3.960.000,00
CUENTAS X COBRAR (COMPESACIÓN DEL MTOP - AUTOPISTA PROGRESO -PLAYAS)	439.012,28
SALDO DE CAJA (DISPONIBILIDAD EN CUENTAS: BANCOS Y SALDO DEL DRAGADO)	4.728.718,62
FINANCIAMIENTO BEDE (VALORES POR RECIBIR DE PRÉSTAMOS SUSCRITOS)	33.290.027,77
IVA POR RECAUDAR SEGÚN CONVENIO SUSCRITO CON EL MEF: (PERIODO 2016-2017 Y 2018)	8.701.217,27
IVA AÑO 2019 (ENE - SEPT)	7.071.810,83
IVA AÑO 2020 (ENE - DICIEMBRE PROYECTADO)	15.037.992,11
TOTAL INGRESOS	**298.500.000,00**

4

Guayaquil, 18 de Octubre del 2019
Oficio No. 1604-DPF-PRE-2019

PROYECCIÓN DE GASTOS:

A nivel de la proyección de gastos se explica lo siguiente:

- Los costos presupuestarios de los grupos controlados **51** y **71,** que guardan relación con los gastos generados por: Remuneraciones, Salarios, Liquidaciones Finales, **Jubilación,** Aportes Patronales, Préstamo Banco del Pacifico, Compra de Renuncias, y demás beneficios por ley; ascendió a la cantidad de **USD$42.627.902, 85.** Adicional a estos rubros, tenemos los costos por Servicios Profesionales que asciende a USD$309.601,00 y los gastos por Jubilación por el monto de USD$1.959.884, 27. Es importante mencionar que la Dirección Provincial de Talento Humano en su memorando **N°. 0368-CAC-CTLNTH-DPTH-GPG-2019,** remitió los costos del personal.

- Los gastos considerados para cubrir los costos anuales, de los distintos préstamos suscritos con el Banco de Desarrollo del Ecuador BEDE; representan el valor de **USD$17.584.525, 04.** *Sin embargo, es necesario señalar que todavía no se transfieren los recursos, de los* ***Préstamos BEDE No. 45577 y 45578;*** *correspondientes a las obras: REHAB. Y ASFALTADO DE LA VIA PEDRO CARBO - JERUSALEN - CANTON PEDRO CARBO; REHAB. Y ASFALTADO DE LA VIA PUENTE NEGRO - EL VAINILLO - CANTONES EL TRIUNFO Y NARANJAL; REHAB. Y ASFALTADO DE LA VIA PETRILLO - CANTON NOBOL.*

- Existen contratos bajo la **modalidad** de Financiamientos Privados, que han sido incorporados en el presupuesto, conforme a la programación presupuestaria del año 2020, entre ellos tenemos el *FINANCIAMIENTO PRIVADO: PAGOS POR REHABILITACION Y ASFALTADO DE LAS VIAS: 1.- LOS MONOS- CANTÓN MILAGRO; 2.-SANTA LUCIA, CABUYAL - CANTÓN SANTA LUCÍA; 3.- VÍA "Y" DE ACCESO A SAN ISIDRO - BOCA DE AGUA FRIA - CANTÓN BALZAR; REHAB. DE VARIOS CAMINOS EN LA PROVINCIA DEL GUAYAS; DRAGADO DE LA II FASE Y DISPOSICION DE SEDIMIENTOS DE ALREDEDORES DEL ISLOTE EL PALMAR – FISCALIZACION.*

- Realizada la conciliación presupuestaria de la deuda para el año 2020; a favor de las Concesionarias **CONORTE S.A.** y **CONCEGUA S.A.** se ha determinado la misma, en el rubro de: **USD$61.747.960, 32.** Adicional a estos costos, también se provisionó el monto de **USD$15.669.459, 39;** correspondientes a las respectivas Devoluciones de IVA.

Además, y en relación a las solicitudes presupuestarias que recibe esta Coordinación, en relación al Diferencial Tarifario, a favor de las mencionadas empresas, se recomienda realizar de forma imperiosa una auditoría interna o externa lo que legalmente sea procedente, con la finalidad de poder conciliar los valores que ingresan a la entidad, por concepto de participación en la recaudación del peaje, estos es el 2 y 4% mensual, si efectivamente, corresponde a los movimientos vehiculares mensuales registrados, ya que la compañía FIDES TRUST quien certifica las recaudaciones mensuales; es la misma empresa administradora de los fideicomisos suscritos con las concesionarias.

- Los costos totales para el año 2020, de los intereses y comisiones que genera el Servicio de Deuda de los Préstamos BEDE, Concesionarias y los diferentes Financiamientos privados; se han establecido en la cantidad de **USD$10.688.937, 20.**

5

Guayaquil, 18 de Octubre del 2019
Oficio No. 1604-DPF-PRE-2019

- Se ha destinado en el presupuesto 2020, el monto de **USD$1.539.969, 88;** para cubrir los distintos gastos operativos que requiere la entidad, como son las adquisiciones de combustible, mantenimientos, repuestos, materiales de oficinas, de impresión, cajas chicas, viáticos, servicios básicos, etc.

- Por concepto de planillaje, de los distintos contratos suscrito por la entidad, conjuntamente con las cuentas por pagar, se ha determinado el valor de **USD$29.704.093, 22.** Esta información, ha sido conciliada y analizada con los datos obtenidos por el Sistema SGP, contabilidad y registros presupuestarios con corte al 30 de septiembre de 2019. Además, se destinó para excedentes de obras o reajustes, de las distintas obras públicas que realiza la entidad, el fondo de **USD$2.639.106,82**.

- Durante el periodo 01 de enero – 30 de septiembre, la Coordinación Técnica de Presupuesto, ha otorgado varias certificaciones presupuestarias para los distintos requerimientos que demanda la institución, así como también, oficios de disponibilidades; por lo cual se ha revisado y determinado compromisos por el valor total de **USD$16.306.440, 54.**

- Por concepto de IVA para el año 2020, en función de la programación del gasto, quedó estructurado en **USD$15.041.890, 48.**

- Analizada la ejecución del PAC-POA 2019, se estableció que existen proyectos pendientes de solicitar partida presupuestaria, cuyo presupuesto asciende a **USD$5.098.775, 60.** Es necesario citar, que los compromisos que no se hayan ejecutados hasta finalizar el presente año fiscal, se entenderán anulados, en cumplimientos a las normas técnicas de presupuesto.

- Las aportaciones que realizará la entidad en el próximo ejercicio fiscal, sumaron el valor de **USD$2.350.000,00;** según el siguiente detalle: Contraloría USD$850.000,00; CONGOPE USD$850.000,00,
Empresas Pública CONSTRUGUAYAS, USD$250.000,00 y Presupuesto destinado a Convenios con los distintos GAD Parroquiales y Municipales. USD$400.000, 00. Al presente oficio se anexa el detalle del presupuesto de la empresa pública CONSTRUGUAYAS.

- En el cálculo de estimación de Ingresos y Gastos para el año 2020; la Coordinación de Presupuesto, determinó una disponibilidad de USD$19.580.000, 00; para que se destine como financiamiento para nuevos proyectos; y conforme consta en el oficio **GPG-DPPI-2019-0900-OF**, el POA Institucional quedo establecido en **USD$18.479.995, 84.**

La Dirección de Riego Drenaje y Dragas presentó un POA Institucional de **USD$6.856.971, 89.** De los cuales la entidad otorgó un aporte económico de USD$1.000.000, 00 (Sin recibir detalle de los proyectos a invertir). Cabe señalar que los recursos de la Dirección antes mencionada, son transferidos por parte del Ministerio de Finanzas – SENAGUA; exclusivamente para los objetivos de la competencia.

De acuerdo a los sustentos recibidos, se procede a detallar el POA 2020:

6

Guayaquil, 18 de Octubre del 2019
Oficio No. 1604-DPF-PRE-2019

POA INSTITUCIONAL 2020

DIRECCION RESPONSABLE	VALOR PRESENTADO
ADMINISTRATIVO	4.000.000,00
BIENESTAR ANIMAL	100.000,00
COMUNICACIÓN SOCIAL	2.500.000,00
CONCESIONES	140.000,00
CULTURA	899.995,84
DESARROLLO COMUNITARIO	900.000,00
DEPORTES Y RECREACIÓN	900.000,00
EQUIDAD SOCIAL Y GÉNERO	150.000,00
EQUINOTERAPIA	400.000,00
ESTUDIOS Y PROYECTOS	300.000,00
GESTIÓN AMBIENTAL	150.000,00
OBRAS PÚBLICAS	4.000.000,00
PRODUCTIVIDAD Y DESARROLLO	2.500.000,00
SECRETARÍA GENERAL	40.000,00
TALENTO HUMANO	300.000,00
TICS	200.000,00
TURISMO	1.000.000,00
TOTAL CUPO ASIGNADO	**18.479.995,84**

Adicional a estos rubros, en el Anteproyecto de Presupuesto 2020, se ha considerado el monto de **USD$12.709752, 43;** por concepto de recuperación del IVA de años anteriores; con la finalidad de que ese monto se recaude, para de esa forma, destinar más recursos para nuevos proyectos de inversión en el PAC-POA 2020.

- La Dirección Provincial de Planificacion, con oficio **No. GPG-DPPI-2019-0902-OF,** bajo su exclusiva responsabilidad, remitió a la Dirección Provincial Financiera, el detalle del presupuesto destinado a Grupos de Atención Prioritaria 2020, el cual se determinó en: **USD$26.673.795,81;** con la finalidad de cumplir con el **COOTAD** en su **Art.- 249.- Presupuesto para los grupos de atención prioritaria.-**

"No se aprobará el presupuesto del gobierno autónomo descentralizado si en el mismo no se asigna por lo menos, el diez por ciento (10%) de sus ingresos no tributarios para el financiamiento de la planificación y ejecución de programas sociales para la atención a grupos de atención prioritaria..."

Es necesario señalar, que como **Ingresos No Tributario**, se consideró el valor de **USD$157.086.554,36;** que corresponden al monto planificado de la Transferencias Gubernamentales para el año 2020.

- Dentro de la información del Anteproyecto, también se anexa la **PROGRAMACIÓN PRESUPUESTARIA CUATRIANUAL**, de la entidad; la cual está enmarcada en las Normas Técnicas N°.- 2.2.3.1.2.2 Programación Plurianual Institucional; 2.2.4.4 Presentación de las Proformas Presupuestarias Institucionales y Programación Presupuestaria Cuatrianual.

Así mismo, se deja constancia que las Emisiones de la Certificaciones Plurianuales, se lo realizará según lo establecido en las Normas Técnicas de Presupuesto, y Reglamento del Código Orgánico de Planificación y Finanzas Públicas.

7

Guayaquil, 18 de Octubre del 2019
Oficio No. 1604-DPF-PRE-2019

Por lo expuesto, se procede a detallar los egresos para el año 2020:

EGRESOS 2020

DESCRIPCIÓN	PRESUPUESTO 2020
REMUNERACIONES - SUELDOS Y SALARIOS - LIQUIDACIONES FINALES - JUBILACIÓN APORTES PATRONALES - PRESTAMO BCO PACIFICO COMPRA DE RENUNCIAS, ETC	42.627.902,85
PAGOS POR PRESTAMO SUSCRITOS CON EL BANCO DEL ESTADO PARA MEJORAMIENTOS VIALES	17.584.525,04
GASTOS FINANCIEROS - INTERESES - TASAS-COMISIONES BANCARIAS, ETC	10.688.937,20
GASTOS OPERATIVOS DE LA ENTIDAD (COMBUSTIBLES, MANTENIMIENTOS, SEGUROS, REPUESTOS, MATERIALES DE OFICINAS, MATERIALES DE IMPRESIÓN, MATERIALES DE PROTECCIÓN, SERVICIO DE RASTREO, CAJA CHICA, VIATICOS, SUBSISTENCIAS, ETC)	1.539.969,88
CONCESIONARIAS CONORTE Y CONCEGUA POR MANTENIMIENTO DE VÍAS CONCESIONADAS	61.747.960,32
PROYECTOS PAC-POA 2019 POR EMITIR CERTIFICACIONES PRESUPUESTARIAS	5.098.775,60
CONTRATOS SUSCRITOS PENDIENTES DE PLANILLAR + CTAS X PAGAR	29.704.093,22
CERTIFICACIONES E INFORMES PRESUPUESTARIOS OTORGADOS PARA PROCESOS DE CONTRATACIÓN COMPRA DE B/S Y OBRAS	16.306.440,54
APORTACIONES A LA CONTRALORÍA	850.000,00
APORTACIONES AL CONGOPE	850.000,00
PRESUPUESTO DESTINADO A EMPRESAS PÚBLICAS (CONSTRUGUAYAS)	250.000,00
PRESUPUESTO DESTINADO A JUNTAS PARROQUIALES	400.000,00
IMPUESTO AL VALOR AGREGADO 2020 (BIENES, SERVICIOS, OBRAS, CONCESIONES, ETC)	15.041.890,48
DEVOLUCION IVA CONCESIONARIAS: CONORTE Y CONCEGUA	15.669.459,39
REAJUSTES EN OBRAS PÚBLICAS	2.639.106,82
PROYECTO: DRAGADO DE LA II FASE Y DISPOSICION DE SEDIMIENTOS DE ALREDEDORES DEL ISLOTE EL PALMAR - FISCALIZACION.	10.282.030,23
FINANCIAMIENTO PRIVADO: REHABILITACION DE VARIOS CAMINOS EN LA PROVINCIA DEL GUAYAS	1.059.476,04
FINANCIAMIENTO PRIVADO: PAGOS POR REHABILITACION Y ASFALTADO DE LAS VIAS: 1.- LOS MONOS- CANTÓN MILAGRO; 2. SANTA LUCIA, CABUYAL - CANTÓN SANTA LUCÍA; 3.- VÍA "Y" DE ACCESO A SAN ISIDRO - BOCA DE AGUA FRIA - CANTÓN BALZAR	6.524.694,00
OBRA BEDE: REHABILITACION Y ASFALTADO DE LA VIA PEDRO CARBO - JERUSALEN, INCLUYE PUENTES, EN EL CANTON PEDRO CARBO, PROVINCIA DEL GUAYAS	8.051.891,84
OBRA BEDE: REHABILITACION Y ASFALTADO DE LA VIA PUENTE NEGRO - EL VAINILLO , INCLUYE PUENTES EN LOS CANTONES EL TRIUNFO Y NARANJALREHABILITACION Y ASFALTADO DE LA VIA PETRILLO - LAS MINAS DE PETRILLO EN EL CANTON NOBOL DE LA PROVINCIA DEL GUAYAS	13.536.126,39
PAC - POA INSTITUCIONAL 2020	18.479.995,84
PAC - POA INSTITUCIONAL 2020 - RIEGO DRENAJE -DRAGA	6.856.971,89
DISPONIBILIDAD ADICIONAL PARA PROYECTOS DE INVERSION EN FUNCIÓN DE LA RECUPERACION DE IVA DE AÑOS ANTERIORES	12.709.752,43
TOTAL EGRESOS	**298.500.000,00**

8

Guayaquil, 18 de Octubre del 2019
Oficio No. 1604-DPF-PRE-2019

FORMULACIÓN DEL PRESUPUESTO

El COOTAD en el Art. 221.- PARTES DE PRESUPUESTO, indica lo siguiente: El presupuesto de los Gobiernos Autónomos Descentralizados constaran de las siguientes partes:

a) Ingresos
b) Egresos
c) Disposiciones Generales

Anexo con el detalle del distributivo de sueldos y salarios

DE LOS INGRESOS

Art. 223.- TITULO.- Los ingresos presupuestarios se dividirán en los siguientes títulos:

Título I. Ingresos Tributarios:

Título II. Ingresos no Tributarios: y,

Título III. Empréstitos

PRESUPUESTO DE INGRESOS

DEL 1 DE ENERO AL 31 DE DICIEMBRE DEL 2020

GRUPO	DENOMINACIÓN	CODIFICADO 2020	PORCENTAJE
1000000000	INGRESOS CORRIENTES	59.213.596,43	19,84%
2000000000	INGRESOS DE CAPITAL	131.097.247,59	43,92%
3000000000	INGRESOS DE FINANCIAMIENTO	108.189.155,98	36,24%
	INGRESOS TOTALES	**298.500.000,00**	**100,00%**

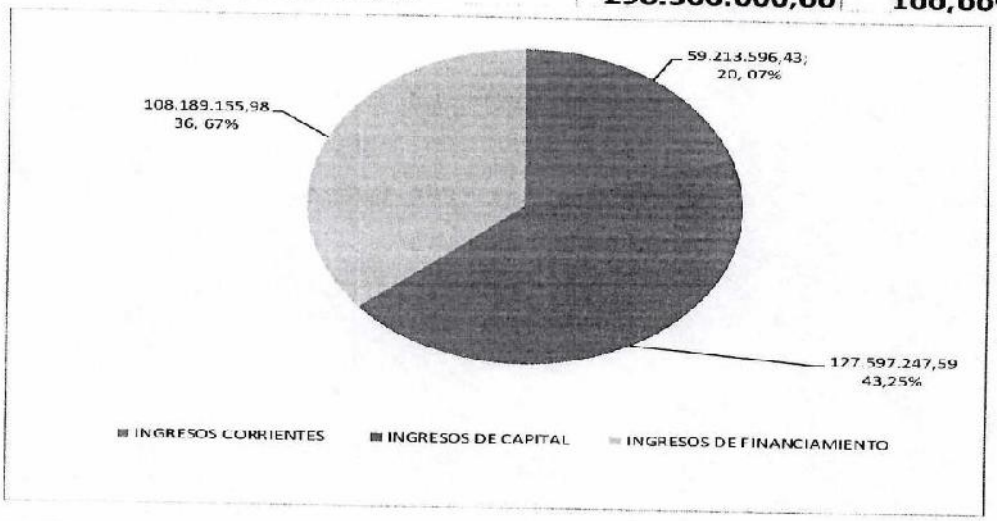

La estimación de los ingresos, comprende: Ingresos por autogestión, Transferencias Gubernamentales, Transferencias de Riego y Drenaje; I.V.A., Saldos de Caja, Préstamos por Desembolsar BEDE, y las Cuentas por Cobrar; siendo el rubro más importante las Transferencias del Gobierno.

9

Guayaquil, 18 de Octubre del 2019
Oficio No. 1604-DPF-PRE-2019

DE LOS GASTOS

Art. 230.- AREAS.- El Presupuesto de Gastos comprende las siguientes áreas:

a.- Servicios Generales

b.- Servicios sociales

c.- Servicios comunales

c.- Servicios comunales - Riego

d.- Servicios Económicos

e.- Servicios Inclasificables

RESUMEN DE GASTOS PROGRAMADOS
DEL 1 DE ENERO AL 31 DICIEMBRE DEL 2020

PROGRAMA	DENOMINACION	CODIFICADO 2020	PORCENTAJE
110000000000	SERVICIOS GENERALES	41.221.555,85	13,81%
210000000000	SERVICIOS SOCIALES	8.455.468,69	2,83%
360000000000	SERVICIOS COMUNALES	23.100.280,62	7,74%
360000000000	SERVICIOS COMUNALES - RIEGO	26.879.565,91	9,00%
410000000000	SERVICOS ECONOMICOS	181.258.603,89	60,72%
520000000000	SERVICOS INCLASIFICADOS	17.584.525,04	5,89%
	TOTAL GASTOS	**298.500.000,00**	**100,00%**

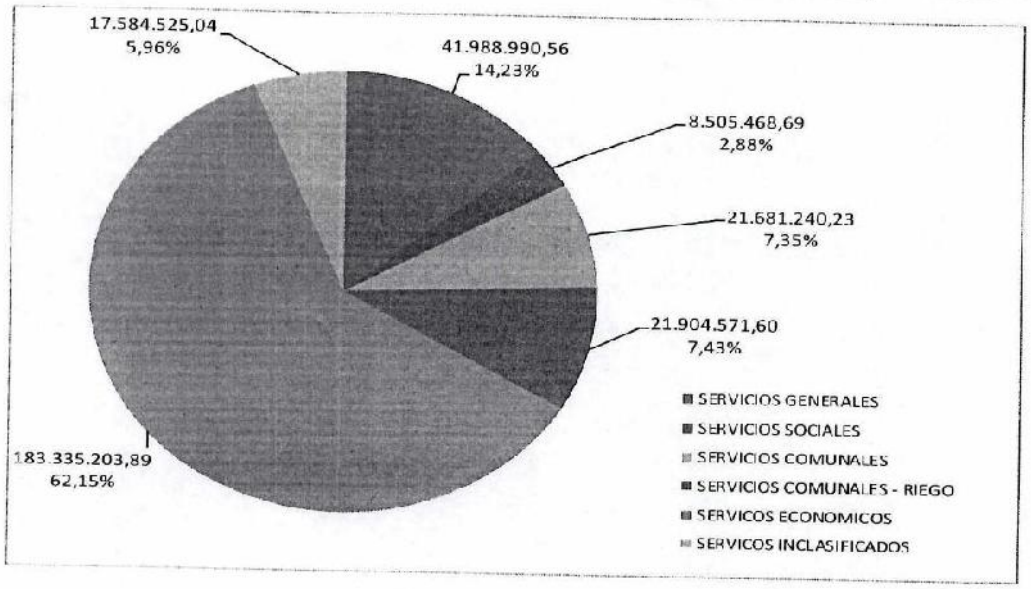

10

Guayaquil, 18 de Octubre del 2019
Oficio No. 1604-DPF-PRE-2019

Se procede a detallar un resumen de la consolidación de Ingresos y Egresos la estructura del Anteproyecto del Presupuesto 2020:

CONSOLIDACION DE INGRESOS Y GASTOS
DEL 1 DE ENERO AL 31 DE DICIEMBRE DEL 2020

CONCEPTO	CODIFICADO 2020	%	CONCEPTO	11 ADMINISTRACIÓN GENERAL	21 EDUCACIÓN Y CULTURA	36 SERVICIOS COMUNALES	38 SERVICIOS (RIEGO)	41 TRANSPORTES Y COMUNICACIONES	52 SERV. DEUDA	CODIFICADO 2020	%
TOTAL INGRESOS	298.500.000,00	100%	TOTAL GASTOS	41.221.555,85	8.455.468,69	23.100.280,62	26.879.565,91	181.258.603,89	17.584.525,04	298.500.000,00	100%
INGRESOS CORRIENTES	59.213.596,13	19,84%	CORRIENTES	40.654.968,18	0,00	0,00	0,00	0,00	0,00	40.654.968,18	13,62%
INGRESOS DE CAPITAL E INVERSION	131.097.247,59	43,92%	DE INVERSION	0,00	7.908.477,75	22.142.688,69	25.324.225,01	178.162.159,70	0,00	233.537.551,15	78,24%
			DE CAPITAL	247.077,60	543.424,00	214.783,52	1.555.340,90	868,00	0,00	2.561.494,02	0,86%
INGRESOS DE FINANCIAMIENTO	108.189.155,98	36,24%	SERVICIO DEUDA	319.510,07	3.566,94	742.808,41	0,00	3.095.576,19	17.584.525,04	17.584.525,04	5,89%

De conformidad con lo establecido en el **Art. 242 del Código Orgánico de Organización, Autonomía y Descentralización**, adjunto encontrará el **ANTEPROYECTO DEL PRESUPUESTO 2020**; el cual contiene lo siguiente:

- Ingresos Totales
- Egresos Totales
- Comparativo Ingresos - Egresos
- Disposiciones Generales
- Políticas de la entidad 2020 y Base Legal de los Ingresos
- Distributivo Nombramiento, Ocasionales, Obreros Públicos
- Directrices Presupuestarias 2019
- Liquidación del presupuesto del ejercicio 2018
- El estado de ingresos y gastos efectivos del primer semestre del año 2018
- Servicio de Deuda con el BEDE y Financiamientos Privados
- PAC – POA 2020
- Límites de Endeudamiento
- Gastos Sociales
- Asambleas Participativa
- Cupos de Gastos
- Resumen presupuestos de las Empresas Públicas.

Con tales antecedentes, y de acuerdo a lo establecido al **Art. 240** del **COOTAD**, cumplo con la presentación del Anteproyecto de Presupuesto, antes descrito, a fin de que el mismo sea conocido por la Asamblea local, que emitirá a través de la debida Resolución su conformidad con las prioridades de inversión, en concordancia con el **Art. 241.- Participación Ciudadana en la aprobación del Anteproyecto de Presupuesto del COOTAD.**

11

Guayaquil, 18 de Octubre del 2019
Oficio No. 1604-DPF-PRE-2019

Artículo 243.- Proyectos complementarios de financiamiento.- El total de los gastos del proyecto de presupuesto no podrá exceder del total de sus ingresos. Si el costo de los programas, subprogramas, proyectos actividades anuales de los gobiernos autónomos descentralizados fuere superior a los ingresos calculados, el ejecutivo local deberá presentar al órgano legislativo local un proyecto complementario de financiamiento para aquellos programas, subprogramas, actividades o proyectos que considere de alta prioridad y para cuya ejecución se requieren ingresos adicionales de los estimados, señalando sus fuentes de financiamiento. La inclusión definitiva de estos programas, subprogramas, actividades o proyectos en el presupuesto, quedará sujeta a la aprobación, por el legislativo local, del financiamiento complementario propuesto por la máxima autoridad ejecutiva.

Se adjunta en el anteproyecto un Proyecto Complementario de Financiamiento con el Banco del Estado para el Fortalecimiento Institucional, en el cual se detalla plazo, monto e intereses, en aplicación del Art. antes citado.

En cumplimiento con el **Art. 242.- Responsabilidad del Ejecutivo del Gobierno Autónomo Descentralizado del COOTAD**, la Máxima autoridad previo el proceso participativo de elaboración presupuestaria, con la asesoría de los responsables Financiero y de Planificación, presentará al Órgano Legislativo respectivo el proyecto definitivo del presupuesto hasta el 31 de octubre, acompañado de los informes y documentos debidamente proporcionados por la Dirección Provincial Financiera.

Particular que informo para los fines pertinentes.

Atentamente,

ING. MERCY DIAZ PACHECO
COORDINADOR TÉCNICO 1 DE PRESUPUESTO

ACCION	SERVIDOR	CARGO	FIRMA
Elaborado por:	Econ. José Galarza Pérez	Coord. Técnico de Evaluación Presupuestaria	
	Econ. Wagner Mosquera Cuero	Analista 9 de Evaluación y Presupuesto	

C.C: Adjunto ANTEPROYECTO DEL PRESUPUESTO 2020, con soportes respectivos
WMC/JGP/MDP

18/OCT/19

12

Gobierno del Guayas

Oficio No. GPG-PG-CLM-06586-2019
Guayaquil, octubre 28 de 2019

Magíster
Daniel Veintimilla Soriano
DIRECTOR PROVINCIAL DE SECRETARÍA GENERAL
GOBIERNO DEL GUAYAS
En su despacho

De mi consideración:

Por medio del presente y en su calidad de Secretario del Consejo de Participación Ciudadana, **DELEGO** a usted para que suscriba las comunicaciones que deban remitirse a los actores de la Sociedad Civil, para que participen en la Sesión de la Asamblea de Participación Ciudadana, a llevarse a cabo el jueves 31 de octubre de 2019.

Lo anterior previo al cumplimiento de las normas legales pertinentes que rigen sobre la materia.

Atentamente,

Lcdo. Carlos Luis Morales Benítez
PREFECTO PROVINCIAL DEL GUAYAS
CLM/DVS/MFB/Marlon

Adj.: Lo indicado
Cc: **Archivo.-**

GOBIERNO PROVINCIAL DEL GUAYAS
DIRECCIÓN PROVINCIAL DE SECRETARIA GENERAL
Recibí:
Anexos:
Fecha: 28/10/19 Hora:

Dirección: Illingworth 108 y Malecón Telf: (593 - 04) 2511 677 www.guayas.gob.ec

Gobierno del Guayas

ASAMBLEA DEL SISTEMA DE PARTICIPACIÓN CIUDADANA DEL GOBIERNO AUTÓNOMO DESCENTRALIZADO PROVINCIAL DEL GUAYAS

CONVOCATORIA

Por disposición del señor Prefecto Provincial del Guayas, se convoca a una Sesión Extraordinaria de la Asamblea del Sistema de Participación Ciudadana del Gobierno Autónomo Descentralizado Provincial del Guayas, que se celebrará el día jueves 31 de octubre de 2019, a las 16h00, en el Auditorio del Gobierno Provincial del Guayas, ubicado en el quinto piso, del edificio principal, en la ciudad de Guayaquil, calles Illingworth 108 y Malecón Simón Bolívar.

Guayaquil, 29 de octubre de 2019

Orden del Día

1. Conocimiento y resolución del Anteproyecto del Presupuesto 2020, contenido en el oficio **No. 06190-DPF-NGT-2019**, suscrito por el Ing. Nelson González Torres, Director Provincial Financiero.

2. Designación de tres representantes delegados por la Asamblea Provincial del Sistema de Participación Ciudadana, en cumplimiento a lo dispuesto en el artículo 5 numeral 5) de la **ORDENANZA QUE CREA Y REGULA EL FUNCIONAMIENTO DEL CONSEJO DE PLANIFICACIÓN PROVINCIAL DEL GOBIERNO AUTÓNOMO DESCENTRALIZADO DEL GUAYAS.**

Daniel Veintimilla Soriano, Mgs.
SECRETARIO DE LA ASAMBLEA DE PARTICIPACIÓN CIUDADANA GOBIERNO DEL GUAYAS
DVS/Marlon

Dirección: Illingworth 108 y Malecón Telf: (593 - 04) 2511 677 www.guayas.gob.ec

ACTA DE LA SESIÓN DE LA ASAMBLEA PROVINCIAL DE PARTICIPACIÓN CIUDADANA DEL GOBIERNO AUTÓNOMO DESCENTRALIZADO DEL GUAYAS, CELEBRADA EL 31 DE OCTUBRE DEL AÑO 2019

En la ciudad de Guayaquil, se instala la Asamblea de Participación Ciudadana del Gobierno Autónomo Descentralizado Provincial del Guayas, convocada para hoy jueves 31 de octubre de 2019, a las 16h00, el señor Prefecto Provincial del Guayas, Lcdo. Carlos Luis Morales Benítez, solicita al señor Secretario General, Daniel Veintimilla Soriano, Mgs., constate el cuórum correspondiente con la finalidad de dar cumplimiento al artículo 16 de la Ordenanza que Regula la Estructura y Funcionamiento del Sistema de Participación Ciudadana, se reúne la Asamblea Provincial del Guayas. El Secretario General, Daniel Veintimilla Soriano, Mgs., constató cuórum y da lectura al Orden del Día, que es el siguiente; **PRIMER PUNTO DEL ORDEN DEL DÍA:** Conocimiento y resolución del Anteproyecto del Presupuesto 2020, contenido en el oficio No. 06190-DPF-NGT-2019, suscrito por el Ing. Nelson González Torres, Director Provincial Financiero. **SEGUNDO PUNTO DEL ORDEN DEL DÍA:** Designación de tres representantes delegados por la Asamblea Provincial del Sistema de Participación Ciudadana, en cumplimiento a lo dispuesto en el artículo 5 numeral 5) de la ORDENANZA QUE CREA Y REGULA EL FUNCIONAMIENTO DEL CONSEJO DE PLANIFICACIÓN PROVINCIAL DEL GOBIERNO AUTÓNOMO DESCENTRALIZADO DEL GUAYAS. **PRIMER PUNTO DEL ORDEN DEL DÍA: CONOCIMIENTO Y RESOLUCIÓN DEL ANTEPROYECTO DEL PRESUPUESTO 2020, CONTENIDO EN EL OFICIO NO. 06190-DPF-NGT-2019, SUSCRITO POR EL ING. NELSON GONZÁLEZ TORRES, DIRECTOR PROVINCIAL FINANCIERO.**- El ingeniero Nelson González Torres, Director Provincial Financiero, pone en conocimiento de la Asamblea Provincial de Participación Ciudadana del Gobierno Autónomo Descentralizado Provincial del Guayas, el Anteproyecto del Presupuesto 2020, el cual deberá aprobarse por parte del H. Consejo Provincial del Guayas de acuerdo a la Ley. Miembros de la Sociedad Civil proceden a realizar preguntas y el señor Secretario establece el orden de intervención de cada uno. Sr. Pablo Villamar, de Salitre, Dirigente del Seguro Social Campesino, quien pregunta si puede Indicar el monto del presupuesto para el año 2020, el Director Financiero indica que el monto del presupuesto asciende a doscientos noventa y ocho millones quinientos mil dólares. A continuación toma la palabra la señora Galilea Villasagua, Presidenta de la Federación de Comerciantes Minoristas del Guayas, indica en lo referente al proceso de desvinculación de empleados y obreros, se puede establecer el monto que la entidad ahorrará en el pago de remuneraciones y salarios para el año 2020, el Director Provincial Financiero responde que el valor estimado de ahorro en nómina (empleados de nombramiento, empleados contratados, obreros) es de alrededor de doce millones de dólares. Finalmente toma la palabra el señor Reinaldo Ledesma, Director Nacional del COPMEC, Director Nacional de la Corporación de Organizaciones del Pueblo Montubio del Ecuador, preguntando si se podría indicar que otros proyectos de inversión y que sean de importancia se están contemplando en este proyecto presupuestario que coadyuven al desarrollo de la provincia, el Director Provincial Financiero detallando los proyectos: Rehabilitación y asfaltado de la vía Pedro Carbo - Jerusalén por ocho millones de dólares, rehabilitación y asfaltado de las vías Puente Negro - El Vainillo, cantones el Triunfo - Naranjal por trece punto cinco millones, rehabilitación y asfaltado de la vía Los Monos - El Triunfo - 10 de Agosto incluye puente en el cantón Milagro de la Provincia del Guayas, rehabilitación y asfaltado de la via Santa Lucia-Cahuyal en el cantón Santa Lucía de la Provincia del Guayas, rehabilitación y asfaltado de la vía y de acceso a San Isidro - Boca de Agua Fría - límite provincial, incluye puente en el cantón Balzar de la Provincia del Guayas, por veintiuno punto cinco millones de dólares. Una vez absueltas las preguntas el ingeniero Nelson González Torres, indica que a fin de dar cumplimiento con el artículo 241 del Código Orgánico de Organización Territorial, Autonomías y Descentralización y Art. 11 numeral 4 de la Ordenanza que Regula

la Estructura y Funcionamiento del Sistema de Participación Ciudadana del Gobierno Autónomo Descentralizado Provincial del Guayas, es procedente que se tome una resolución, se eleve el acta de esta sesión y se notifique. Siendo analizado por los miembros de la Asamblea Provincial de Participación Ciudadana del Gobierno Autónomo Descentralizado Provincial del Guayas, **EL SEÑOR SECRETARIO:** Una vez realizada la presentación del Anteproyecto de Presupuesto 2020, solicita a los asistentes expresar su conformidad y sin existir objeciones se resuelve de manera unánime **MANIFESTAR SU CONFORMIDAD CON LAS PRIORIDADES DE INVERSIÓN QUE CONSTAN EN EL ANTEPROYECTO DEL PRESUPUESTO 2020,** presentado por el ingeniero Nelson González Torres, Director Provincial Financiero. **SEGUNDO PUNTO DEL ORDEN DEL DÍA: DESIGNACIÓN DE TRES REPRESENTANTES DELEGADOS POR LA ASAMBLEA PROVINCIAL DEL SISTEMA DE PARTICIPACIÓN CIUDADANA, EN CUMPLIMIENTO A LO DISPUESTO EN EL ARTÍCULO 5 NUMERAL 5) DE LA ORDENANZA QUE CREA Y REGULA EL FUNCIONAMIENTO DEL CONSEJO DE PLANIFICACIÓN PROVINCIAL DEL GOBIERNO AUTÓNOMO DESCENTRALIZADO DEL GUAYAS.-** Toma la palabra la señora Antonella Zúñiga, como parte de la sociedad civil y miembro de la Sociedad Textil de Artesanos, proponiendo a la señora Isabel Figueroa Basan, Representante de las Organizaciones Campesinas y Montubias, al señor Fabián Navarrete, Presidente de la Asociación de Pueblos Montuvios y al señor Luis Enrique García, Presidente de la Asociación de Ganaderos de Salitre, para que integren el Consejo de Planificación Provincial. **EL SEÑOR SECRETARIO:** Una vez presentada la moción por la señora Antonella Zúñiga, como parte de la sociedad civil y miembro de la Sociedad Textil de Artesanos, proponiendo a la señora Isabel Figueroa Basan, Representante de las Organizaciones Campesinas y Montubias, al señor Fabián Navarrete, Presidente de la Asociación de Pueblos Montuvios y al señor Luis Enrique García, Presidente de la Asociación de Ganaderos de Salitre, para que integren el Consejo de Planificación Provincial, solicita a los asistentes expresar su conformidad. Siendo analizado por los miembros de la Asamblea Provincial de Participación Ciudadana del Gobierno Autónomo Descentralizado Provincial del Guayas, se resuelve de manera unánime **DESIGNAR A LA SEÑORA ISABEL FIGUEROA BASAN, REPRESENTANTE DE LAS ORGANIZACIONES CAMPESINAS Y MONTUVIAS, AL SEÑOR FABIÁN NAVARRETE, PRESIDENTE DE LA ASOCIACIÓN DE PUEBLOS MONTUVIOS Y AL SEÑOR LUIS ENRIQUE GARCÍA, PRESIDENTE DE LA ASOCIACIÓN DE GANADEROS DE SALITRE, PARA QUE INTEGREN EL CONSEJO DE PLANIFICACIÓN PROVINCIAL.** La Asamblea Provincial de Participación Ciudadana del Gobierno Autónomo Descentralizado Provincial del Guayas resolvió además, que las resoluciones adoptadas durante la sesión, surtan efecto inmediato. Se deja constancia expresa que los documentos que se entregaron en el desarrollo de la sesión se agregan en originales, para ser adjuntados al acta. Sin existir puntos adicionales que tratar, el señor Prefecto Provincial del Guayas, Lcdo. Carlos Luis Morales Benítez declara clausurada la sesión siendo las dieciséis horas cuarenta minutos, firmando conjuntamente con el Secretario, quien certifica.-

Lcdo. Carlos Luis Morales Benítez
PREFECTO PROVINCIAL DEL GUAYAS

Daniel Veintimilla Soriano, Mgs.
SECRETARIO DE LA ASAMBLEA
PROVINCIAL DE PARTICIPACIÓN
CIUDADANA DEL GAD PROVINCIAL DEL GUAYAS

ACTA DE LA SESIÓN DE LA ASAMBLEA PROVINCIAL DE PARTICIPACIÓN CIUDADANA DEL GOBIERNO AUTÓNOMO DESCENTRALIZADO PROVINCIAL DEL GUAYAS

ASISTENCIA PARA LA ASAMBLEA DEL SISTEMA DE PARTICIPACIÓN CIUDADANA

	CANTÓN	ALCALDES	ASISTENCIA
1	ALFREDO BAQUERIZO MORENO (JUJAN)	Angela Herrera Méndez	
2	BALAO	Jonnatan Molina Yánez	
3	BALZAR	Ing. Alex Octavio Zambrano Alcívar	
4	COLIMES	Norma Ordoñez Murillo	
5	CRNL. MARCELINO MARIDUEÑA	Pedro Antonio Orellana Ortiz	
6	DAULE	Dr. Wilson Cañizares Villamar	
7	DURÁN	Econ Dalton Rafael Narvaez Mendieta	
8	EL EMPALME	Rodolfo Sebastián Cantos Acosta	
9	EL TRIUNFO	Dr. José David Martillo Pino	
10	GENERAL ANTONIO ELIZALDE (BUCAY)	Ing. Eliecer Gregorio Rodríguez Mancheno	
11	ISIDRO AYORA	Lcdo. Ignacio Carmelo Cercado Chóez., Mgs.	
12	LOMAS DE SARGENTILLO	Ing. ElvisVicente Espinoza Espinoza	
13	MILAGRO	Ing. José Francisco Asan Wonsang	
14	NARANJAL	Ab. Luigi David Rivera Gutiérrez	
15	NARANJITO	Lic. Máximo David Betancourth Valarezo	
16	NOBOL	Lic. Marvin Santiago Salas Cercado	

17	PALESTINA	Luis Enrique Castro Guadamud	
18	PLAYAS	Arq. Dany Cilenio Mite Cruz	
19	PEDRO CARBO	Xavier Martino Gómez Salazar	
20	SALITRE	Ab Julio Olmedo Alfaro Mieles	
21	SAMBORONDÓN	Ing. Juan José Yúnez Nowak	
22	SAN JACINTO YAGUACHI	Dr. Kleber Xavier Falcon Ortega	
23	SANTA LUCÍA	Ab. Edson Rafael Alvarado Aroca	
24	SIMÓN BOLÍVAR	Ing. Jorge Modesto Vera Zavala	
25	GUAYAQUIL	Ab. Cynthia Fernanda Viteri Jiménez	
	PRESIDENTES DE JUNTAS PARROQUIALES		
26	La Victoria, Salitre	Econ. Martha Noemi Décker Gómez	
27	Los Lojas, Daule	Lic Rina Pastora Correa Morán	
28	El Morro, Guayaquil	William Adalberto Consuegra Granados	
29	Chobo, Milagro	Ángel Hernández Altamirano	
30	Jesús María, Naranjal	Adrián Fischert Ramos	
31	Valle de la Virgen, Pedro Carbo	Colecia Adelaida Magallanes Banchón	
32	San Jacinto, Colimes	Téc. Carmelina Janet Quiroz Castro	

REGISTRO DE FIRMAS DE LA ASAMBLEA DE PARTICIPACIÓN CIUDADANA DEL GOBIERNO AUTÓNOMO DESCENTRALIZADO PROVINCIAL DEL GUAYAS

No.	NOMBRES COMPLETOS	CÉDULA DE CIUDADANÍA	ORGANIZACIÓN A LA QUE PERTENECE	TELÉFONO DE CONTACTO	CORREO ELECTRÓNICO	FIRMA
1	Rina Conea Morán	0916878507	GAD Los Lagos	0991128126	[illegible]	[illegible]
2	Luis [illegible]	[illegible]	[illegible]	[illegible]	[illegible]	[illegible]
3	[illegible]	[illegible]	[illegible]	[illegible]	[illegible]	[illegible]
4	Reinaldo Zaldumbe	1203680633	COPMEC	0978909554	reinaldo-zaldumbe[illegible]	[illegible]
5	Stalin Misael Rivera Mora	0919649061	J.G.U. San Jacinto	0968811576		Stalin Misael Rivera
6						
7						
8						
9						
10						
11						
12						
13						
14						
15						

REGISTRO DE FIRMAS DE LA ASAMBLEA DE PARTICIPACIÓN CIUDADANA DEL GOBIERNO AUTÓNOMO DESCENTRALIZADO PROVINCIAL DEL GUAYAS

No.	NOMBRES COMPLETOS	CEDULA DE CIUDADANÍA	ORGANIZACIÓN A LA QUE PERTENECE	TELEFONO DE CONTACTO	CORREO ELECTRÓNICO	FIRMA
1						
2						
3						
4						
5						
6						
7						
8						
9						
10						
11						
12						
13						
14						
15						

REGISTRO DE FIRMAS DE LA ASAMBLEA DE PARTICIPACIÓN CIUDADANA DEL GOBIERNO AUTÓNOMO DESCENTRALIZADO PROVINCIAL DEL GUAYAS

No.	NOMBRES COMPLETOS	CÉDULA DE CIUDADANÍA	ORGANIZACIÓN A LA QUE PERTENECE	TELÉFONO DE CONTACTO	CORREO ELECTRÓNICO	FIRMA
1						
2						
3						
4						
5						
6						
7						
8						
9						
10						
11						
12						
13						
14						
15						

ASISTENCIA PARA LA ASAMBLEA DEL SISTEMA DE PARTICIPACIÓN CIUDADANA

No.	Nombre	Organización	Asistencia
1	Dr. Fabricio Guevara Viejó	RECTOR UNIVERSIDAD ESTATAL DE MILAGRO	
2	Dr. Fernando Franco	DECANO FACULTAD PILOTO DE ODONTOLOGÍA DE LA UNIVERSIDAD DE GUAYAQUIL	
3	Econ. José Vargas Oñate	PRESIDENTE CÁMARA DE COMERCIO DE MILAGRO	
4	Ing. Luis Enrique García	PRESIDENTE ASOCIACIÓN DE GANADEROS DE SALITRE	
5	José Zúñiga	FEDERACIÓN DE ARTESANOS TEXTILES DEL GUAYAS	
6	Galilea Villasagua	PRESIDENTA FEDERACIÓN DE COMERCIANTES MINORISTAS DEL GUAYAS	
7	Richard Gómez	REPRESENTANTE DE LOS TRABAJADORES DE LA CNEL Y LA CUT	
8	Jorge Espinoza Marco Silva (d)	PRESIDENTE CENTRO AGRÍCOLA MILAGRO	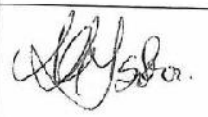
9	Fabián Navarrete	REPRESENTANTE ASOCIACIÓN DE PUEBLOS MONTUVIOS	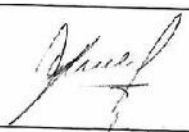
10	Luis Alfredo Caicedo	COORDINADOR NACIONAL COMISIÓN AFROECUATORIANA (CONAFRO)	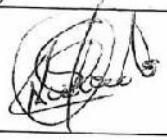
11	José Andrés Zambrano	REPRESENTANTE MEDIOS DE COMUNICACIÓN Y COMERCIANTES CANTÓN SALITRE	
12	Isabel Figueroa Bazán	REPRESENTANTE ORGANIZACIONES CAMPESINAS Y MONTUBIAS SALITRE	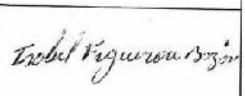

ASISTENCIA PARA LA ASAMBLEA DEL SISTEMA DE PARTICIPACIÓN CIUDADANA

No.	Nombre	Organización	Asistencia
13	**Medardo Doylet**	REPRESENTANTE CABALLISTAS DE SALITRE	
14	**Dis. Pilar Balladares Ruiz**	REPRESENTANTE GREMIO DE PROFESIONALES DE SALITRE	
15	**Pablo Villamar Coello**	REPRESENTANTE ASOCIACIÓN SEGURO SOCIAL CAMPESINO DE SALITRE	
16	**Jenny Alcira Bravo Intriago**	REPRESENTANTE CONSEJO PROTECCIÓN DE DERECHO DE ISIDRO AYORA	
17	**José Reinaldo Ledesma Márquez**	DIRECTOR NACIONAL CORPORACIÓN DE ORGANIZAC ONES MONTUBIAS DEL ECUADOR	
18	**Anita Oñate**	COORDINADORA PROVINCIAL DE LA CORPORACIÓN DE ORGANIZACIONES DEL PUEBLO MONTUBIO DEL ECUADOR	

Gobierno del Guayas

ANTEPROYECTO

2020

DIRECCIÓN PROVINCIAL FINANCIERA

COORDINACIÓN TÉCNICA 1 DE PRESUPUESTO

Gobierno del Guayas

DIRECCION FINANCIERA - COORDINACION TECNICA 1 DE PRESUPUESTO

CUADRO COMPARATIVO DE INGRESOS Y GASTOS PROGRAMACION CUATRIANUAL

DETALLE DE LOS INGRESOS

DENOMINACION	ASIGNACION INICIAL 2020	2021	2022	2023
INGRESOS CORRIENTES	59.213.596,43	60.397.868,36	61.605.825,73	62.837.942,24
INGRESOS DE CAPITAL	131.097.247,59	133.719.192,54	136.393.576,39	139.121.447,92
INGRESOS DE FINANCIAMIENTO	108.189.155,98	63.567.173,89	57.925.699,65	50.764.816,70
TOTAL INGRESOS	**298.500.000,00**	**257.684.234,79**	**255.925.101,76**	**252.724.206,86**

DETALLE DE LOS GASTOS

DENOMINACION	ASIGNACION INICIAL 2020	2021	2022	2023
FUNCION I - SERVICIOS GENERALES	41.221.555,85	42.045.986,97	42.886.906,71	43.744.644,84
FUNCION II - SERVICIOS SOCIALES	8.455.468,69	8.624.578,06	8.797.069,62	8.973.011,02
FUNCION III - SERVICIOS COMUNALES	23.100.280,62	23.557.070,07	24.028.211,47	24.508.775,70
FUNCION III - SERVICIOS COMUNALES	26.879.565,91	27.417.157,23	27.965.500,38	28.524.810,38
FUNCION IV - SERVICIOS ECONOMICOS	181.258.603,89	142.300.389,05	134.946.396,83	137.645.324,77
PROGRAMA II - SERVICIO DE LA DEUDA	17.584.525,04	13.739.053,40	17.301.016,75	9.327.640,15
TOTAL GASTOS	**298.500.000,00**	**257.684.234,79**	**255.925.101,76**	**252.724.206,86**

Gobierno del Guayas

DIRECCION FINANCIERA - COORDINACION TECNICA 1 DE PRESUPUESTO

DETALLE DE LOS INGRESOS

PROGRAMACION PRESUPUESTARIA CUATRIANUAL 2020-2023

PARTIDA PRESUPUESTARIA	DENOMINACION	ASIGNACION INICIAL 2020	2021	2022	2023
1	**INGRESOS CORRIENTES**	**59.213.596,43**	**60.397.868,36**	**61.605.825,73**	**62.837.942,24**
1100000000	**IMPUESTOS**	**40.325,46**	**41.131,97**	**41.954,61**	**42.793,70**
1102060000	DE ALCABALAS	40.325,46	41.131,97	41.954,61	42.793,70
1300000000	**TASAS Y CONTRIBUCIONES**	**366.000,00**	**1.936.980,00**	**1.975.719,60**	**2.015.233,99**
1301120000	PERMISOS, LICENCIAS Y PATENTES	345.000,00	351.900,00	358.938,00	366.116,76
1301990000	OTRAS TASAS	21.000,00	21.420,00	21.848,40	22.285,37
130300000	**TASAS DIVERSAS**	**1.523.000,00**			
1303140000	CONCESIONES VIALES	1.523.000,00	1.553.460,00	1.584.529,20	1.616.219,78
130400000	**CONTRIBUCIONES**	**10.000,00**			
1304060000	APERTURA, PAVIMENTACIÓN, ENSANCHE Y CONSTRUCCIÓN DE VÍAS DE TODA CLASE	10.000,00	10.200,00	10.404,00	10.612,08
1700000000	**RENTAS DE INVERSIONES Y MULTAS**	**8.700.000,00**	**8.874.000,00**	**9.051.480,00**	**9.232.509,60**
1701010000	INTERESES POR DEPÓSITOS A LA VISTA Y A PLAZO	10.000,00	10.200,00	10.404,00	10.612,08
1701020100	INTERESES Y COMISIONES EN TITULOS Y MULTAS AMBIENTALES., ETC.	40.000,00	40.800,00	41.616,00	42.448,32
1703990000	OTROS INTERESES POR MORA	2.400.000,00	2.448.000,00	2.496.960,00	2.546.899,20
1704030100	INFRACCIÓN A ORDENANZAS PROVINCIALES (GESTIÓN AMBIENTAL)	250.000,00	255.000,00	260.100,00	265.302,00
1704040000	INCUMPLIMIENTO DE CONTRATOS	6.000.000,00	6.120.000,00	6.242.400,00	6.367.248,00
1800000000	**TRANSFERENCIAS Y DONACIONES CORRIENTES DEL SECTOR PUBLICO**	**47.884.270,97**	**48.841.956,39**	**49.818.795,52**	**50.815.171,43**
1801010000	DEL PRESUPUESTO GENERAL DEL ESTADO	47.125.966,37	48.068.485,70	49.029.855,41	50.010.452,52

Gobierno del Guayas

DIRECCION FINANCIERA - COORDINACION TECNICA 1 DE PRESUPUESTO

DETALLE DE LOS INGRESOS

PROGRAMACION PRESUPUESTARIA CUATRIANUAL 2020-2023

PARTIDA PRESUPUESTARIA	DENOMINACION	ASIGNACION INICIAL 2020	2021	2022	2023
1806420000	DEL PRESUPUESTO GENERAL DEL ESTADO PARA EL EJERCICIO DE LA COMPETENCIA DE RIEGO Y DRENAJE	758.304,60	773.470,69	788.940,11	804.718,91
1900000000	**OTROS INGRESOS**	690.000,00	703.800,00	717.876,00	732.233,52
1901010000	EJECUCIÓN DE GARANTÍAS	60.000,00	61.200,00	62.424,00	63.672,48
1902990000	OTRAS INDEMNIZACIONES Y VALORES NO RECLAMADOS	20.000,00	20.400,00	20.808,00	21.224,16
1904050000	INGRESOS DE BIENES PROVENIENTES DE CHATARRIZACION	10.000,00	10.200,00	10.404,00	10.612,08
1904990000	OTROS NO ESPECIFICADOS	600.000,00	612.000,00	624.240,00	636.724,80
	2 INGRESOS DE CAPITAL	131.097.247,59	133.719.192,54	136.393.576,39	139.121.447,92
2800000000	**TRANSFERENCIAS O DONACIONES DE CAPITAL E INVERSION**	109.960.588,19	112.159.799,95	114.402.995,95	116.691.055,87
2801010100	DEL PRESUPUESTO GENERAL DEL ESTADO	109.960.588,19	112.159.799,95	114.402.995,95	116.691.055,87
2806000000	**APORTES Y PARTICIPACIONES DE CAPITAL E INVERSION A LOS GOBIERNOS AUTONOMOS DESCENTRALIZADOS Y REGIMENES ESPECIALES**	6.098.667,29	6.220.640,64	6.345.053,45	6.471.954,52
2806420100	DEL PRESUPUESTO GENERAL DEL ESTADO A GOBIERNOS AUTONOMOS DESCENTRALIZADOS POR EL EJERCICIO DE LA COMPETENCIA DE RIEGO Y DRENAJE (SALDO TRANSFERIAR AÑO 2019)	1.028.748,60	1.049.323,57	1.070.310,04	1.091.716,24
2806420300	DEL PRESUPUESTO GENERAL DEL ESTADO A GOBIERNOS AUTONOMOS DESCENTRALIZADOS POR EL EJERCICIO DE LA COMPETENCIA DE RIEGO Y DRENAJE (AÑO 2020)	5.069.918,69	5.171.317,06	5.274.743,41	5.380.238,27
2810000000	**ASIGNACION PRESUPUESTARIA DE VALORES EQUIVALENTES AL IMPUESTO AL VALOR AGREGADO (IVA)**	15.037.992,11	15.338.751,95	15.645.526,99	15.958.437,53

Gobierno del Guayas

DIRECCION FINANCIERA - COORDINACION TECNICA 1 DE PRESUPUESTO

DETALLE DE LOS INGRESOS

PROGRAMACION PRESUPUESTARIA CUATRIANUAL 2020-2023

PARTIDA PRESUPUESTARIA	DENOMINACION	ASIGNACION INICIAL 2020	2021	2022	2023
2801010100	DEL PRESUPUESTO GENERAL DEL ESTADO A LOS GOBIERNOS AUTONOMOS DESCENTRALIZADOS PROVINCIALES Y RIEGO DRENAJE	15.037.992,11	15.338.751,95	15.645.526,99	15.958.437,53
3	**INGRESOS DE FINANCIAMIENTO**	**108.189.155,98**	**63.567.173,89**	**57.925.699,65**	**50.764.816,70**
3600000000	**FINANCIAMIENTO PUBLICO**	**33.290.027,77**	**127.023,00**	**127.023,00**	**127.023,00**
3602000000	**FINANCIAMIENTO PUBLICO INTERNO**	**33.290.027,77**			
3602014200	MEJORAMIENTO DE LA VIA MAGRO - BOQUERON FASE 1 PTMO. BEDE **N°. 45342**	722.742,78	22.742,00	22.742,00	22.742,00
3602014300	REHABILITACION DE LA VIA VIRGEN DE FATIMA NARANJAL PTMO. BEDE **N°. 45371**	465.364,50	18.520,00	18.520,00	18.520,00
3602014400	AREA DE RECREACION DE GENERAL VILLAMIL PLAYA, TRAMO COMPRENDIDO ENTRE LA CALLE 3 DE NOVIEMBRE Y ESTERILLO CANAL DE JAMBELI PROVINCIA DEL GUAYAS PTMO. BEDE **N°. 45423**	704.130,01	15.630,00	15.630,00	15.630,00
3602014900	REHABILITACION Y ASFALTADO DE LA VIA MACUL - EL CARMEN INCLUYE PUENTES EN EL CANTON PALESTINA DE LA PROVINCIA DEL GUAYAS PTMO. BEDE **N° 45576**	565.322,25	12.120,00	12.120,00	12.120,00
3602015000	REHABILITACIÓN Y ASFALTADO DE LA VIA PEDRO CARBO - JERUSALEN, N EL CANTON PEDRO CARBO - JERUSALEN DE LA PROVINCIA DEL GUAYAS PTMO. **N° BEDE 45577**	8.051.891,84	24.321,00	24.321,00	24.321,00
3602015100	REHABILITACIÓN Y ASFALTADO DE LAS VIAS PUENTE NEGRO - EL VAINILLO, INCLUYE PUENTE EN LOS CANTONES EL TRIUNFO Y NARANJAL DE LA PROVINCIA DEL GUAYAS PTMO. **N° BEDE 45578**	13.536.126,39	15.160,00	15.160,00	15.160,00
3602015300	PRESTAMO S/N BANCO DEL PACIFICO (FORTALECIMIENTO INSTITUCIONAL Y OPTIMIZACION DEL TALENTO HUMANO	9.244.450,00	18.530,00	18.530,00	18.530,00
3700000000	**SALDOS DISPONIBLES**	**4.728.718,62**	**4.823.292,99**	**4.919.758,85**	**5.018.154,03**

Gobierno del Guayas

DIRECCION FINANCIERA - COORDINACION TECNICA 1 DE PRESUPUESTO

DETALLE DE LOS INGRESOS

PROGRAMACION PRESUPUESTARIA CUATRIANUAL 2020-2023

PARTIDA PRESUPUESTARIA	DENOMINACION	ASIGNACION INICIAL 2020	2021	2022	2023
3701990100	OTROS SALDOS DISPONIBLES	4.078.536,20	4.160.106,92	4.243.309,06	4.328.175,24
3701990600	SALDO DONACION DRAGADO DEL RIO GUAYAS	650.182,42	663.186,07	676.449,79	689.978,79
3800000000	**CUENTAS PENDIENTES POR COBRAR**	**70.170.409,59**	**58.616.857,90**	**52.878.917,80**	**45.619.639,67**
3801010100	CUENTAS POR COBRAR VARIAS	20.203.329,00	12.000.000,00	12.240.000,00	12.484.800,00
3801010600	CUENTAS POR COBRAR TRANSFERENCIA COMPETENCIA DE RIEGO PARA EJECUTAR PROYECTOS ESPECIFICOS DE RIEGO (CONVENIO BEDE-GPG, AÑO 2016)	4.008.535,26	4.008.535,26	4.008.535,26	4.008.535,26
3801010700	CUENTAS POR COBRAR TRANSFERENCIA COMPETENCIA DE RIEGO PARA EJECUTAR PROYECTOS ESPECIFICOS DE RIEGO (CONVENIO BEDE-GPG, AÑO 2018)	5.177.064,95	5.177.064,95	5.177.064,95	5.177.064,95
3801010800	COMPENSACION REALIZADA POR EL MTOP, POR GASTOS REALIZADOS POR EL GPG, EN LA CONSTRUCCION DE LA AUTOPISTA PROGRESO - PLAYAS	439.012,28	439.012,28	439.012,28	439.012,28
3801010900	SALDO DONAC ON DRAGADO RIO GUAYAS	3.960.000,00	3.960.000,00	3.960.000,00	1.000.000,00
3801011000	RECUPERACION 12 % IVA.- CUENTAS POR COBRAR AÑOS 2016, 2017, 2018 (CONVENIO BEDE - GPG PROYECTOS NUEVOS)	8.701.217,27	8.701.217,27	4.701.217,27	4.701.217,27
3801011100	RECUPERACION 12 % IVA.- CUENTAS POR COBRAR A SEPTIEMBRE DEL 2019	7.071.810,83	7.071.810,83	4.746.145,92	4.746.145,92
3801070100	ANTICIPOS POR DEVENGAR DE EJERCICIOS ANTERIORES DEL GPG Y EMPRESAS PUBLICAS - COMPRAS DE BIENES Y/O SERVICIOS	3.115.269,00	3.177.574,38	3.241.125,87	3.305.948,38
3801080100	ANTICIPOS POR DEVENGAR DE EJERCICIOS ANTERIORES DEL GPG Y EMPRESAS PUBLICAS - CONSTRUCCIONES DE OBRAS VARIAS	17.494.171,00	14.081.642,93	14.365.816,25	9.756.915,60
	TOTAL INGRESOS	**298.500.000,00**	**257.684.234,79**	**255.925.101,76**	**252.724.206,86**

Gobierno del Guayas

DIRECCION FINANCIERA - COORDINACION TECNICA 1 DE PRESUPUESTO

PROGRAMACION PRESUPUESTARIA CUATRIANUAL 2020-2023

PARTIDA PRESUPUESTARIA	DENOMINACION	ASIGNACION INICIAL 2020	2021	2022	2023
115105100700	CONTRIBUCION 0.5% IECE DE LAS PLANILLAS DE PAGO AL IESS	4.561,76	4.653,00	4.746,06	4.840,98
115100000000	OBREROS PUBLICOS ADMINISTRATIVOS	3.746.341,22	3.821.268,04	3.897.693,40	3.975.647,27
115101060100	SALARIOS UNIFICADOS	2.040.688,92	2.081.502,70	2.123.132,75	2.165.595,41
115102030200	DECIMOTERCER SUELDO	207.580,87	211.732,49	215.967,14	220.286,48
115102040200	DECIMOCUARTO SUELDO	111.775,00	114.010,50	116.290,71	118.616,52
115103040000	COMPENSACION POR TRANSPORTE	41.028,00	41.848,56	42.685,53	43.539,24
115103060000	ALIMENTACION	189.360,00	193.147,20	197.010,14	200.950,35
115104010000	POR CARGAS FAMILIARES	23.109,12	23.571,30	24.042,73	24.523,58
115101060200	POR VACACIONES	103.790,93	105.866,75	107.984,08	110.143,77
115104080100	SUBSIDIO DE ANTIGÜEDAD	68.576,09	69.947,61	71.346,56	72.773,50
115105090200	HORAS EXTRAS	450.281,52	459.287,15	468.472,89	477.842,35
115106010200	APORTE PATRONAL	302.652,93	308.705,99	314.880,11	321.177,71
115106020200	FONDO DE RESERVA	207.497,84	211.647,79	215.880,75	220.198,37
115300000000	BIENES Y SERVICIOS DE CONSUMO	10.292.764,95	10.498.620,25	10.708.592,66	10.922.764,51
115301010000	AGUA POTABLE	130.400,00	133.008,00	135.668,16	138.381,52
115301040100	ENERGIA ELECTRICA	168.200,00	171.564,00	174.995,28	178.495,19
115301050100	TELECOMUNICACIONES	171.135,26	174.557,97	178.049,12	181.610,11
115301050200	IVA - TELECOMUNICACIONES	20.536,23	20.946,96	21.365,89	21.793,21
115301060100	SERVICIOS DE CORREO	5.000,00	5.100,00	5.202,00	5.306,04
115301060200	IVA - SERVICIOS DE CORREO	600,00	612,00	624,24	636,72

Gobierno del Guayas

DIRECCION FINANCIERA - COORDINACION TECNICA 1 DE PRESUPUESTO

PROGRAMACION PRESUPUESTARIA CUATRIANUAL 2020-2023

PARTIDA PRESUPUESTARIA	DENOMINACION	ASIGNACION INICIAL 2020	2021	2022	2023
115302020100	FLETES Y MANIOBRAS	5.000,00	5.100,00	5.202,00	5.306,04
115302020200	IVA FLETES Y MANIOBRAS	600,00	612,00	624,24	636,72
115302030100	ALMACENAMIENTO, EMBALAJE, DESEMBALAJE, ENVASE, DESENVASE Y RECARGA DE EXTINTORES	12.050,00	12.291,00	12.536,82	12.787,56
115302030200	IVA - ALMACENAMIENTO, EMBALAJE, DESEMBALAJE, ENVASE, DESENVASE Y RECARGA DE EXTINTORES	1.446,00	1.474,92	1.504,42	1.534,51
115302040100	EDICION, REPRODUCCION Y PUBLICACIONES, SUSCRIPCIONES, FOTOCOPIADO, TRADUCCIÓN, EMPASTADO, ENMARCACIÓN, SERIGRAFÍA, FOTOGRAFIA, CARNETIZACION, FILMACION E IMAGEN SATELITALES	1.193.383,32	1.217.250,99	1.241.596,01	1.266.427,93
115302040200	IVA - EDICION, REPRODUCCION Y PUBLICACIONES, SUSCRIPCIONES, FOTOCOPIADO, TRADUCCIÓN, EMPASTADO, ENMARCACIÓN, SERIGRAFÍA, FOTOGRAFIA, CARNETIZACION, FILMACION E IMAGEN SATELITALES	143.206,00	146.070,12	148.991,52	151.971,35
115302050100	ESPECTACULOS CULTURALES Y SOCIALES	5.000,00	5.100,00	5.202,00	5.306,04
115302050200	IVA - ESPECTACULOS CULTURALES Y SOCIALES	600,00	612,00	624,24	636,72
115302070100	DIFUSION, INFORMACION Y PUBLICIDAD	2.543.694,00	2.594.567,88	2.646.459,24	2.699.388,42
115302070200	IVA - DIFUSION, INFORMACION Y PUBLICIDAD	305.243,28	311.348,15	317.575,11	323.926,61
115302080100	SERVICIO DE SEGURIDAD Y VIGILANCIA	10.000,00	10.200,00	10.404,00	10.612,08
115302080200	IVA.- SERVICIO DE SEGURIDAD Y VIGILANCIA	1.200,00	1.224,00	1.248,48	1.273,45
115302090100	SERVICIO DE ASEO; LAVADO DE VESTIMENTA DE TRABAJO; FUMIGACION; DESINFECCION; Y LIMPIEZA DE INSTALACIONES	12.000,00	12.240,00	12.484,80	12.734,50
115302090200	IVA - SERVICIO DE ASEO; LAVADO DE VESTIMENTA DE TRABAJO; FUMIGACION; DESINFECCION; Y LIMPIEZA DE INSTALACIONES	1.440,00	1.468,80	1.498,18	1.528,14

Gobierno del Guayas

DIRECCION FINANCIERA - COORDINACION TECNICA 1 DE PRESUPUESTO

PROGRAMACION PRESUPUESTARIA CUATRIANUAL 2020-2023

PARTIDA PRESUPUESTARIA	DENOMINACION	ASIGNACION INICIAL 2020	2021	2022	2023
115302220100	SERVICIO Y DERECHOS EN PRODUCCION Y PROGRAMACION DE INFORMACION DE RADIO Y TELEVISION	1.117.750,00	1.140.105,00	1.162.907,10	1.186.165,24
115302220200	IVA - SERVICIO Y DERECHOS EN PRODUCCION Y PROGRAMACION DE INFORMACION	134.130,00	136.812,60	139.548,85	142.339,83
115302250100	SERVICIO DE INCINERACION DE DOCUMENTOS PUBLICOS, SUSTANCIAS STUPEFACIENTES Y PSICOTROPICAS, BIENES DEFECTUOSOS Y/O CADUCADOS, PRODUCTOS AGROPECUARIOS DECOMISADOS, DESECHOS DE LABORATORIOS Y OTROS	5.000,00	5.100,00	5.202,00	5.306,04
115302250200	IVA.- SERVICIO DE INCINERACION DE DOCUMENTOS PUBLICOS, SUSTANCIAS STUPEFACIENTES Y PSICOTROPICAS, BIENES DEFECTUOSOS Y/O CADUCADOS, PRODUCTOS AGROPECUARIOS DECOMISADOS, DESECHOS DE LABORATORIOS Y OTROS	600,00	612,00	624,24	636,72
115302280100	SERVICIOS DE PROVISION DE DISPOSITIVOS ELECTRONICOS Y CERTIFICACION PARA REGISTROS DE FIRMAS DIGITALES	5.000,00	5.100,00	5.202,00	5.306,04
115302280200	IVA.- SERVICIOS DE PROVISION DE DISPOSITIVOS ELECTRONICOS Y CERTIFICACION PARA REGISTROS DE FIRMAS DIGITALES	600,00	612,00	624,24	636,72
115302300100	DIGITALIZACION DE INFORMACION Y DATOS PUBLICOS	243.923,42	248.801,89	253.777,93	258.853,48
115302300200	IVA - DIGITALIZACION DE INFORMACION Y DATOS PUBLICOS	29.270,81	29.856,23	30.453,35	31.062,42
115302350000	SERVICIO DE ALIMENTACION	5.000,00	5.100,00	5.202,00	5.306,04
115302390100	MEMBRECIAS	5.000,00	5.100,00	5.202,00	5.306,04
115302390200	IVA - MEMBRECIAS	600,00	612,00	624,24	636,72
115302410100	SERVICIOS DE MONITOREO DE LA INFORMACION EN TELEVISION, RADIO, PRENSA, MEDIOS ONLINE Y OTROS	29.000,00	29.580,00	30.171,60	30.775,03
115302410200	IVA - SERVICIOS DE MONITOREO DE LA INFORMACION EN TELEVISION, RADIO, PRENSA, MEDIOS ONLINE Y OTROS	3.480,00	3.549,60	3.620,59	3.693,00

Gobierno del Guayas

DIRECCION FINANCIERA - COORDINACION TECNICA 1 DE PRESUPUESTO

PROGRAMACION PRESUPUESTARIA CUATRIANUAL 2020-2023

PARTIDA PRESUPUESTARIA	DENOMINACION	ASIGNACION INICIAL 2020	2021	2022	2023
115302460100	SERVICIO DE IDENTIFICACION, MARCACION, AUTENTIFICACION, RASTREO, MONITOREO, SEGUIMIENTO Y/O TRAZABILIDAD	205.000,00	209.100,00	213.282,00	217.547,64
115302460200	IVA .- SERVICIO DE IDENTIFICACION, MARCACION, AUTENTIFICACION, RASTREO, MONITOREO, SEGUIMIENTO Y/O TRAZABILIDAD	24.600,00	25.092,00	25.593,84	26.105,72
115302480100	EVENTO OFICIALES	5.000,00	5.100,00	5.202,00	5.306,04
115302480200	IVA - EVENTO OFICIALES	600,00	1.200,00	1.800,00	3.600,00
115302490100	EVENTOS PÚBLICOS PROMOCIONALES	5.250,00	5.355,00	5.462,10	5.571,34
115302490200	IVA - EVENTOS PÚBLICOS PROMOCIONALES	630,00	642,60	655,45	668,56
115303010100	PASAJES AL INTERIOR	29.369,97	29.957,37	30.556,52	31.167,65
115303010200	IVA - PASAJES AL INTERIOR	3.524,40	3.594,88	3.666,78	3.740,12
115303020100	PASAJES AL EXTERIOR	24.899,00	25.396,98	25.904,92	26.423,02
115303020200	IVA - PASAJES AL EXTERIOR	2.987,88	3.047,64	3.108,59	3.170,76
115303030100	VIATICOS Y SUBSISTENCIAS EN EL EXTERIOR	93.656,00	95.529,12	97.439,70	99.388,50
115303070100	ATENCION A DELEGADOS EXTRANJEROS Y NACIONALES, DEPORTISTAS, ENTRENADORES Y CUERPO TECNICO QUE REPRESENTEN AL PAIS	43.844,51	44.721,40	45.615,83	46.528,14
115303070200	IVA.- ATENCION A DELEGADOS EXTRANJEROS Y NACIONALES, DEPORTISTAS, ENTRENADORES Y CUERPO TECNICO QUE REPRESENTEN AL PAIS	5.261,34	5.366,57	5.473,90	5.583,38
115303080100	RECARGO POR CAMBIOS EN PASAJES AL INTERIOR Y AL EXTERIOR DEL PAIS	5.000,00	5.100,00	5.202,00	5.306,04
115303080200	IVA.- RECARGO POR CAMBIOS EN PASAJES AL INTERIOR Y AL EXTERIOR DEL PAIS	600,00	612,00	624,24	636,72
115304020100	EDIFICIOS, LOCALES Y RESIDENCIAS Y CABLEADO ESTRUCTURADO (INSTALACION, MANTENIMIENTO Y REPARACION) VARIOS	258.739,40	263.914,19	269.192,47	274.576,32

Gobierno del Guayas

DIRECCION FINANCIERA - COORDINACION TECNICA 1 DE PRESUPUESTO
PROGRAMACION PRESUPUESTARIA CUATRIANUAL 2020-2023

PARTIDA PRESUPUESTARIA	DENOMINACION	ASIGNACION INICIAL 2020	2021	2022	2023
115304020200	IVA EDIFICIOS, LOCALES Y RESIDENCIAS Y CABLEADO ESTRUCTURADO (INSTALACION, MANTENIMIENTO Y REPARACION)	31.048,73	31.669,70	32.303,10	32.949,16
115304030100	MOBILIARIOS (INSTALACION, MANTENIMIENTO Y REPARACIONES)	14.274,82	14.560,32	14.851,52	15.148,55
115304030200	IVA - MOBILIARIOS (INSTALACION, MANTENIMIENTO Y REPARACIONES)	1.712,98	1.747,24	1.782,18	1.817,83
115304040100	MAQUINARIAS, EQUIPOS Y REDES (INSTALACION, MANTENIMIENTO Y REPARACION	105.950,00	108.069,00	110.230,38	112.434,99
115304040200	IVA -MAQUINARIAS, EQUIPOS Y REDES(INSTALACION, MANTEN MIENTO Y REPARACIONES)	12.714,00	12.968,28	13.227,65	13.492,20
115304050100	VEHICULOS (SERVIC O PARA MANTENIMIENTO Y REPARACION)	92.580,04	94.431,64	96.320,27	98.246,68
115304050200	IVA.- VEHICULOS (SERV CIO PARA MANTENIMIENTO Y REPARACION)	11.109,60	11.331,80	11.558,43	11.789,60
115304060100	HERRAMIENTAS (NSTALACION, MANTENIMIENTO Y REPARACIONES)	5.000,00	5.100,00	5.202,00	5.306,04
115304060200	IVA - HERRAMIENTAS (INSTALACION, MANTENIMIENTO Y REPARACIONES)	600,00	612,00	624,24	636,72
115305020100	EDIFICIOS, LOCALES Y RESIDENCIAS, PARQUEADEROS, CASILLEROS JUDICIALES, Y BANCARIOS (ARRENDAMIENTO)	5.000,00	5.100,00	5.202,00	5.306,04
115305020200	EDIFICIOS, LOCALES Y RESIDENCIAS, PARQUEADEROS, CASILLEROS JUDICIALES, Y BANCARIOS (ARRENDAMIENTO)	600,00	612,00	624,24	636,72
115305040100	MAQUI NARIAS Y EQUIPOS (ARRENDAMIENTO)	35.000,00	35.700,00	36.414,00	37.142,28
115305040200	VA - MAQUINARIAS Y EQUIPOS (ARRENDAMIENTO)	600,00	612,00	624,24	636,72
115305050100	VEHICU LOS (ARRENDA MIENTO)	5.000,00	5.100,00	5.202,00	5.306,04
115305050200	IVA - VEH CULOS(ARRENDAMIENTO)	600,00	612,00	624,24	636,72

Gobierno del Guayas

DIRECCION FINANCIERA - COORDINACION TECNICA 1 DE PRESUPUESTO

PROGRAMACION PRESUPUESTARIA CUATRIANUAL 2020-2023

PARTIDA PRESUPUESTARIA	DENOMINACION	ASIGNACION INICIAL 2020	2021	2022	2023
115306010100	CONSULTORIA, ASESOR A E INVESTIGACION ESPECIALIZADA	2.040.000,00	2.080.800,00	2.122.416,00	2.164.864,32
115306010200	IVA - CONSULTORIA, ASESORIA E INVESTIGACION ESPECILIZADA	185.400,00	189.108,00	192.890,16	196.747,96
115306050100	ESTUDIO Y DISEÑO DE PROYECTOS	5.000,00	5.100,00	5.202,00	5.306,04
115306050200	IVA - ESTUDIO Y DISEÑO DE PROYECTOS	600,00	612,00	624,24	636,72
115306060100	HONORARIOS POR CONTRATOS CIVILES DE SERVICIOS	272.600,00	278.052,00	283.613,04	289.285,30
115306060200	IVA .- HONORARIOS POR CONTRATOS CIVILES DE SERVICIOS	32.712,00	33.366,24	34.033,56	34.714,24
115306080100	REGISTRO, INSCRIPCION Y OTROS GASTOS PREVIOS A SER ACEPTADOS EN UNA CAPACITACION EN EL EXTERIOR	5.000,00	5.100,00	5.202,00	5.306,04
115306080200	IVA - REGISTRO, INSCRIPCION Y OTROS GASTOS PREVIOS A SER ACEPTADOS EN UNA CAPACITACION EN EL EXTERIOR	600,00	612,00	624,24	636,72
115306090100	INVESTIGACIONES PROFESIONALES Y ANALISIS DE LABORATORIO	5.000,00	5.100,00	5.202,00	5.306,04
115306090200	IVA - INVESTIGACIONES PROFESIONALES Y ANALISIS DE LABORATORIO	600,00	612,00	624,24	636,72
115306120100	CAPACITACION A SERVIDORES PUBLICOS	5.249,00	5.353,98	5.461,06	5.570,28
115306120200	IVA.- CAPACITACION A SERVIDORES PUBLICOS	629,88	642,48	655,33	668,43
115306130100	CAPACITACION PARA LA CIUDADANIA EN GENERAL	35.000,00	35.700,00	36.414,00	37.142,28
115306130200	IVA.- CAPACITACION PARA LA CIUDADANIA EN GENERAL	4.200,00	4.284,00	4.369,68	4.457,07
115307010100	DESARROLLO, ACTUALIZACION, ASISTENCIA TECNICA Y SOPORTE DE SISTEMAS INFORMATICOS	272.253,11	277.698,17	283.252,14	288.917,18
115307010200	IVA - DESARROLLO, ACTUALIZACION, ASISTENCIA TECNICA Y SOPORTE DE SISTEMAS INFORMATICOS	32.670,37	33.323,78	33.990,26	34.670,06
115307020100	ARRENDAMIENTO Y LICENCIAS DE USO DE PAQUETES INFORMATICOS	43.580,00	44.451,60	45.340,63	46.247,44
115307020200	IVA - ARRENDAMIENTO Y LICENCIAS DE USO DE PAQUETES INFORMATICOS	5.229,60	5.334,19	5.440,88	5.549,69

Gobierno del Guayas

DIRECCION FINANCIERA - COORDINACION TECNICA 1 DE PRESUPUESTO

PROGRAMACION PRESUPUESTARIA CUATRIANUAL 2020-2023

PARTIDA PRESUPUESTARIA	DENOMINACION	ASIGNACION INICIAL 2020	2021	2022	2023
115307040100	MANTENIMIENTO Y REPARACION DE EQUIPOS Y SISTEMAS INFORMATICOS	5.000,00	5.100,00	5.202,00	5.306,04
115307040200	IVA.- MANTENIMIENTO Y REPARACION DE EQUIPOS Y SISTEMAS INFORMATICOS	600,00	612,00	624,24	636,72
115308000000	BIENES DE USO Y CONSUMO CORRIENTE	1.095.960,94	1.117.880,15	1.140.237,76	1.163.042,51
115308010100	ALIMENTOS Y BEBIDAS	5.000,00	5.100,00	5.202,00	5.306,04
115308010200	IVA - ALIMENTOS Y BEBIDAS	600,00	612,00	624,24	636,72
115308020200	VESTUARIO, LENCERIA PRENDA DE PROTECCION, ACCESORIOS PARA UNIFORMES MILITARES Y POLICIALES Y CARPAS	93.147,00	95.009,94	96.910,14	98.848,34
115308020200	IVA -VESTUARIO, LENCERIA PRENDA DE PROTECCION, ACCESORIOS PARA UNIFORMES MILITARES Y POLICIALES Y CARPAS	11.177,64	11.401,19	11.629,22	11.861,80
115308030100	COMBUSTIBLES Y LUBRICANTES	537.316,97	548.063,31	559.024,58	570.205,07
115308030200	IVA - COMBUSTIBLES Y LUBRICANTES	64.478,04	65.767,60	67.082,95	68.424,61
115308040100	MATERIALES DE OFICINA	18.899,19	19.277,17	19.662,72	20.055,97
115308040200	IVA - MATERIALES DE OFICINA	2.267,90	2.313,26	2.359,53	2.406,72
115308050100	MATERIALES DE ASEO	5.000,00	5.100,00	5.202,00	5.306,04
115308050200	IVA - MATERIALES DE ASEO	600,00	612,00	624,24	636,72
115308070100	MATERIALES DE IMPRESION, FOTOGRAFIA Y REPRODUCCION	128.376,50	130.944,03	133.562,91	136.234,17
115308070200	IVA MATERIALES DE IMPRESION, FOTOGRAFIA Y REPRODUCCION	15.405,18	15.713,28	16.027,55	16.348,10
115308090100	MEDICAMENTOS	45.830,00	46.746,60	47.681,53	48.635,16
115308090200	IVA.- MEDICAMENTOS	5.499,60	5.609,59	5.721,78	5.836,22

Gobierno del Guayas

DIRECCION FINANCIERA - COORDINACION TECNICA 1 DE PRESUPUESTO
PROGRAMACION PRESUPUESTARIA CUATRIANUAL 2020-2023

PARTIDA PRESUPUESTARIA	DENOMINACION	ASIGNACION INICIAL 2020	2021	2022	2023
115308110100	INSUMOS, MATERIALES Y SUMINISTROS PARA CONSTRUCCION, ELECTRICIDAD, PLOMERIA , CARPINTERIA, SEÑALIZACION VIAL, NAVEGACION, CONTRA INCENDIOS Y PLACAS	36.810,00	37.546,20	38.297,12	39.063,07
115308110200	IVA- INSUMOS, MATERIALES Y SUMINISTROS PARA CONSTRUCCION, ELECTRICIDAD, PLOMERIA , CARPINTERIA, SEÑALIZACION VIAL, NAVEGACION, CONTRA INCENDIOS Y PLACAS	4.417,20	4.505,54	4.595,65	4.687,57
115308120100	MATERIALES DIDACTICOS	5.000,00	5.100,00	5.202,00	5.306,04
115308120200	IVA - MATERIALES DIDACTICOS	600,00	612,00	624,24	636,72
115308130100	REPUESTOS Y ACCESORIOS	5.000,00	5.100,00	5.202,00	5.306,04
115308130200	IVA .- REPUESTOS Y ACCESORIOS	600,00	612,00	624,24	636,72
115308210100	EGRESOS PARA SITUACIONES DE EMERGENCIA	30.000,00	30.600,00	31.212,00	31.836,24
115308210200	IVA.- EGRESOS PARA SITUACIONES DE EMERGENCIA	3.600,00	3.672,00	3.745,44	3.820,35
115308220100	CONDECORACIONES	5.185,00	5.288,70	5.394,47	5.502,36
115308220200	IVA.- CONDECORACIONES	622,20	634,64	647,34	660,28
115308260100	DISPOSITIVOS MEDICOS DE USO GENERAL	5.000,00	5.100,00	5.202,00	5.306,04
115308260200	IVA.- DISPOSITIVOS MEDICOS DE USO GENERAL	600,00	612,00	624,24	636,72
115308320100	DISPOSITIVOS MEDICOS PARA ODONTOLOGIA	5.000,00	5.100,00	5.202,00	5.306,04
115308320200	IVA.- DISPOSITIVOS MEDICOS PARA ODONTOLOGIA	600,00	612,00	624,24	636,72
115314030100	MOBILIARIOS	11.674,00	11.907,48	12.145,63	12.388,54
115314030200	IVA - MOBILIARIOS	1.400,88	1.428,90	1.457,48	1.486,63
115314040100	MAQUINARIAS Y EQUIPOS	5.780,00	5.895,60	6.013,51	6.133,78

Gobierno del Guayas

DIRECCION FINANCIERA - COORDINACION TECNICA 1 DE PRESUPUESTO

PROGRAMACION PRESUPUESTARIA CUATRIANUAL 2020-2023

PARTIDA PRESUPUESTARIA	DENOMINACION	ASIGNACION INICIAL 2020	2021	2022	2023
115314040200	IVA - MAQUINARIAS Y EQUIPOS	693,60	707,47	721,62	736,05
115314060100	HERRAMIENTAS Y EQUIPOS MENORES	5.000,00	5.100,00	5.202,00	5.306,04
115314060200	IVA - HERRAMIENTAS Y EQUIPOS MENORES	600,00	612,00	624,24	636,72
115314070100	EQUIPOS, SISTEMAS Y PAQUETES INFORMATICOS	6.962,89	7.102,15	7.244,19	7.389,07
115314070200	IVA - EQUIPOS, SISTEMAS Y PAQUETES INFORMATICOS	835,55	852,26	869,30	886,69
115314080100	BIENES ARTISTICOS, CULTURALES, DEPORTIVOS, Y SIMBOLOS PATRIOS	8.555,00	8.726,10	8.900,62	9.078,63
115314080200	IVA.- BIENES ARTISTICOS, CULTURALES, DEPORTIVOS, Y SIMBOLOS PATRIOS	1.026,60	1.047,13	1.068,07	1.089,44
115314110100	PARTES Y REPUESTOS	5.000,00	5.100,00	5.202,00	5.306,04
115314110200	IVA.- PARTES Y REPUESTOS	600,00	612,00	624,24	636,72
115316010100	FONDOS DE REPOSICION CAJAS CHICAS	5.000,00	5.100,00	5.202,00	5.306,04
115316010200	IVA.-FONDOS DE REPOSICION CAJAS CHICAS	600,00	612,00	624,24	636,72
115316020100	FONDOS ROTATIVOS	5.000,00	5.100,00	5.202,00	5.306,04
115316020200	IVA.- FONDOS ROTATIVOS	600,00	612,00	624,24	636,72
115600000000	**EGRESOS FINANCIEROS**	**6.373.351,00**	**6.500.818,02**	**6.630.834,38**	**6.763.451,07**
115602010100	SECTOR PUBLICO FINANCIERO (PAGO DE INTERESES BANCO DEL ESTADO)	5.243.740,96	5.348.615,78	5.455.588,09	5.564.699,86
115602040100	SECTOR PRIVADO NO FINANCIERO (PAGO DE INTERESES FINANCIAMIENTOS PRIVADOS INCLUYE DRAGADO)	1.129.610,04	1.152.202,24	1.175.246,29	1.198.751,21
115701000000	**IMPUESTOS TASAS Y CONTRIBUCIONES**	**4.315.586,20**	**4.401.897,92**	**4.489.935,88**	**4.579.734,60**
115701020100	TASAS GENERALES, IMPUESTOS, CONTRIBUCIONES, PERMISOS, LICENCIAS Y PATENTES	334.626,08	341.318,60	348.144,97	355.107,87

Gobierno del Guayas

DIRECCION FINANCIERA - COORDINACION TECNICA 1 DE PRESUPUESTO

PROGRAMACION PRESUPUESTARIA CUATRIANUAL 2020-2023

PARTIDA PRESUPUESTARIA	DENOMINACION	ASIGNACION INICIAL 2020	2021	2022	2023
115701020200	IVA - TASAS GENERALES, IMPUESTOS, CONTRIBUCIONES, PERMISOS, LICENCIAS Y PATENTES	40.155,13	40.958,23	41.777,40	42.612,94
115702010100	SEGUROS	1.300.638,87	1.326.651,65	1.353.184,68	1.380.248,37
115702010200	IVA - SEGUROS	156.076,66	159.198,20	162.382,16	165.629,80
115702030100	COMISIONES BANCARIAS (BANCO DEL ESTADO)	143.053,40	145.914,47	148.832,76	151.809,41
115702030200	OTRAS COMISIONES BANCARIAS(CONCESIONARIAS Y OTROS)	381.660,65	389.293,86	397.079,74	405.021,34
115702030300	COMISIONES BANCARIAS (FINANCIAMIENTO PRIVADO)	5.000,00	5.100,00	5.202,00	5.306,04
115702060100	COSTAS JUDICIALES , TRAMITES NOTARIALES, LEGALIZACION DE DOCUMENTOS Y ARREGLOS EXTRAJUDICIALES	6.802,68	6.938,73	7.077,51	7.219,06
115702060200	IVA.- COSTAS JUDICIALES , TRAMITES NOTARIALES, LEGALIZACION DE DOCUMENTOS Y ARREGLOS EXTRAJUDICIALES	816,32	832,65	849,30	866,29
115702070100	COMISIONES Y PARTICIPACIONES POR DENUNCIAS	5.000,00	5.100,00	5.202,00	5.306,04
115702150000	INDEMNIZACIONIONES POR SENTENCIA JUDICIALES	1.911.756,40	1.949.991,53	1.988.991,36	2.028.771,19
115702170000	OBLIGACIONES POR COACTIVA INTERPUESTA POR EL IESS	10.000,00	10.200,00	10.404,00	10.612,08
115702180000	INTERESES POR MORA PATRONAL AL IESS	20.000,00	20.400,00	20.808,00	21.224,16
115800000000	**TRANSFERENCIAS O DONACIONES CORRIENTES**	**3.778.463,41**	**3.854.032,68**	**3.931.113,33**	**4.009.735,60**
115801020000	A ENTIDADES DESCENTRALIZADAS Y AUTONOMAS	850.000,00	867.000,00	884.340,00	
115802040100	AL SECTOR PRIVADO NO FINANCIERO	5.000,00	5.100,00	5.202,00	5.306,04
115802041300	AUSPICIOS VARIOS	10.005,69	10.205,80	10.409,92	10.618,12
115802041400	ASIGNACION CONCOPE	850.000,00	867.000,00	884.340,00	902.026,80
115802090000	A JUBILADOS PATRONALES	1.959.884,27	1.999.081,96	2.039.063,59	2.079.844,87

Gobierno del Guayas

DIRECCION FINANCIERA - COORDINACION TECNICA 1 DE PRESUPUESTO
PROGRAMACION PRESUPUESTARIA CUATRIANUAL 2020-2023

PARTIDA PRESUPUESTARIA	DENOMINACION	ASIGNACION INICIAL 2020	2021	2022	2023
115804060000	CONTRIBUCION 0.5% DE LAS PLAN LAS DE PAGO AL IESS	103.573,45	105.644,92	107.757,82	109.912,97
118400000000	BIENES DE LARGA DURACION (PROPIEDADES PLANTAS Y EQUIPOS)	247.077,60	252.019,15	257.059,54	262.200,73
118401030100	MOBILIARIO	12.100,00	12.342,00	12.588,84	12.840,62
118401030400	IVA - MOBILIARIO	1.452,00	1.481,04	1.510,66	1.540,87
118401040100	MAQUINARIAS Y EQUIPOS	135.500,00	138.210,00	140.974,20	143.793,68
118401040200	IVA.- MAQUINARIAS Y EQUIPOS	16.260,00	16.585,20	16.916,90	17.255,24
118401060100	HERRAMIENTAS	25.000,00	25.500,00	26.010,00	26.530,20
118401060200	IVA - HERRAMIENTAS	3.000,00	3.060,00	3.121,20	3.183,62
118401070100	EQUIPOS, SISTEMAS Y PAQUETES INFORMATICOS	43.005,00	43.865,10	44.742,40	45.637,25
118401070200	IVA - EQUIPOS, SISTEMAS Y PAQUETES INFORVATICOS	5.160,60	5.263,81	5.369,09	5.476,47
118401110100	PARTES Y REPUESTOS	5.000,00	5.100,00	5.202,00	5.306,04
118401110200	IVA - PARTES Y REPUESTOS	600,00	612,00	624,24	636,72
119700000000	PASIVO CIRCULANTE	319.510,07	325.900,27	332.418,28	339.066,64
119701010100	DE CUENTAS POR PAGAR	319.510,07	325.900,27	332.418,28	339.066,64

Gobierno del Guayas

DIRECCION FINANCIERA - COORDINACION TECNICA 1 DE PRESUPUESTO
PROGRAMACION PRESUPUESTARIA CUATRIANUAL 2020-2023

PARTIDA PRESUPUESTARIA	DENOMINACION	ASIGNACION INICIAL 2020	2021	2022	2023
200000000000	FUNCION II - SERVICIOS SOCIALES	8.455.468,69	8.624.578,06	8.797.069,62	8.973.011,02
210000000000	PROGRAMA I - EDUCACION Y CULTURA	8.455.468,69	8.624.578,06	8.797.069,62	8.973.011,02
210000000000	GASTOS PERSONALES DE INVERSION	3.685.527,51	3.759.238,06	3.834.422,83	3.911.111,28
217100000000	EMPLEADOS DE NOMBRAMIENTO	2.685.278,68	2.738.984,25	2.793.763,94	2.849.639,21
217101050000	REMUNERACIONES UNIFICADAS	2.031.160,00	2.071.783,20	2.113.218,86	2.155.483,24
217102030100	DECIMOTERCER SUELDO	169.263,33	172.648,60	176.101,57	179.623,60
217102040100	DECIMOCUARTO SUELDO	59.500,00	60.690,00	61.903,80	63.141,88
217105090100	HORAS EXTRAORDINARIAS Y SUPLEMENTARIAS	19.793,75	20.189,63	20.593,42	21.005,29
217105120000	SUBROGACION	2.455,98	2.505,10	2.555,20	2.606,31
217105130000	ENCARGOS	7.367,94	7.515,30	7.665,60	7.818,92
217106010100	APORTE PATRONAL	226.474,34	231.003,83	235.623,90	240.336,38
217106020100	FONDO DE RESERVA	169.263,33	172.648,60	176.101,57	179.623,60
217100000000	SERVICIOS PERSONALES POR CONTRATO	557.419,75	568.568,14	579.939,50	591.538,29
217105100100	SUELDOS	406.240,00	414.364,80	422.652,10	431.105,14
217105100200	DECIMOTERCER	33.853,33	34.530,40	35.221,01	35.925,43
217105100300	DECIMOCUARTO SUELDO	14.875,00	15.172,50	15.475,95	15.785,47
217105100400	HORAS EXTRAS	17.379,64	17.727,23	18.081,78	18.443,41
217105100500	APORTE PATRONAL	45.295,76	46.201,68	47.125,71	48.068,22
217105100600	FONDO DE RESERVA	33.853,33	34.530,40	35.221,01	35.925,43
217105100700	CONTRIBUCION 0.5% DE LAS PLANILLAS DE PAGO AL IESS	4.561,76	4.653,00	4.746,06	4.840,98
217105100800	ENCARGO	1.020,69	1.041,10	1.061,93	1.083,16
217105100900	SUBROGACION	340,23	347,03	353,98	361,05

Gobierno del Guayas

DIRECCION FINANCIERA - COORDINACION TECNICA 1 DE PRESUPUESTO
PROGRAMACION PRESUPUESTARIA CUATRIANUAL 2020-2023

PARTIDA PRESUPUESTARIA	DENOMINACION	ASIGNACION INICIAL 2020	2021	2022	2023
217100000000	**OBREROS PUBLICOS ADMINISTRATIVOS**	442.829,09	451.685,67	460.719,39	469.933,77
217101060100	SALARIOS UNIFICADOS	242.424,00	247.272,48	252.217,93	257.262,29
217101060200	VACACIONES	12.360,83	12.608,05	12.860,21	13.117,41
217102030200	DECIMOTERCER SUELDO	24.721,62	25.216,05	25.720,37	26.234,78
217102040200	DECIMOCUARTO SUELDO	10.625,00	10.837,50	11.054,25	11.275,34
217103040000	COMPENSACION POR TRANSPORTE	3.900,00	3.978,00	4.057,56	4.138,71
217103060000	ALIMENTACION	26.400,00	26.928,00	27.466,56	28.015,89
217104010000	POR CARGAS FAMILIARES	1.911,60	1.949,83	1.988,83	2.028,61
217104080100	SUBSIDIO DE ANTIGÜEDAD	5.494,80	5.604,70	5.716,79	5.831,13
217105090200	HORAS EXTRAS ORDINARIAS Y SUPLEMENTARIAS	54.235,44	55.320,15	56.426,55	57.555,08
217106010200	APORTE PATRONAL	36.044,07	36.764,95	37.500,25	38.250,26
217106020200	FONDO RESERVA	24.711,73	25.205,97	25.710,09	26.224,29
217300000000	**BIENES Y SERVICIOS PARA INVERSION**	3.255.276,55	3.320.382,08	3.386.789,72	3.454.525,51
217301050100	TELECOMUNICACIONES	225.600,00	230.112,00	234.714,24	239.408,52
217301050200	IVA.- TELECOMUNICACIONES	27.072,00	27.613,44	28.165,71	28.729,02
217302050100	ESPECTACULOS CULTURALES Y SOCIALES	10.000,00	10.200,00	10.404,00	10.612,08
217302050200	IVA - ESPECTACULOS CULTURALES Y SOCIALES	1.200,00	1.224,00	1.248,48	1.273,45
217302070100	DIFUSION, INFORMACION Y PUBLICIDAD	170.000,00	173.400,00	176.868,00	180.405,36
217302070200	IVA.- DIFUSION, INFORMACION Y PUBLICIDAD	20.400,00	20.808,00	21.224,16	21.648,64
217302020100	FLETES Y MANIOBRAS	24.000,00	24.480,00	24.969,60	25.468,99
217302020200	IVA.- FLETES Y MANIOBRAS	2.880,00	2.937,60	2.996,35	3.056,28
217302300100	DIGITALIZACION DE INFORMACION Y DATOS PUBLICOS	12.100,00	12.342,00	12.588,84	12.840,62
217302300200	IVA.- DIGITALIZACION DE INFORMACION Y DATOS PUBLICOS	1.452,00	1.481,04	1.510,66	1.540,87

Gobierno del Guayas

DIRECCION FINANCIERA - COORDINACION TECNICA 1 DE PRESUPUESTO
PROGRAMACION PRESUPUESTARIA CUATRIANUAL 2020-2023

PARTIDA PRESUPUESTARIA	DENOMINACION	ASIGNACION INICIAL 2020	2021	2022	2023
217302490100	EVENTOS PÚBLICOS PROMOCIONALES	1.632.600,00	1.665.252,00	1.698.557,04	1.732.528,18
217302490200	IVA - EVENTOS PÚBLICOS PROMOCIONALES	195.912,00	199.830,24	203.826,84	207.903,38
217303030100	VIATICOS Y SUBSISTENCIAS EN EL INTERIOR	13.400,00	13.668,00	13.941,36	14.220,19
217304020100	EDIFICIOS, LOCALES, RESIDENCIAS Y CABLEADO ESTRUCTURADO (MANTENIMIENTO, REPARACION E INSTALACION)	276.232,63	281.757,28	287.392,43	293.140,28
217304020200	IVA.- EDIFICIOS, LOCALES, RESIDENCIAS Y CABLEADO ESTRUCTURADO (MANTENIMIENTO, REPARACION E INSTALACION)	33.147,92	33.810,87	34.487,09	35.176,83
217304190100	INSTALACION, MANTENIMIENTO Y REPARACION DE BIENES DEPORTIVOS	10.000,00	10.200,00	10.404,00	10.612,08
217304190200	IVA - INSTALACION, MANTENIMINETO Y REPARACION DE BIENES DEPORTIVOS	1.200,00	1.224,00	1.248,48	1.273,45
217306010100	CONSULTORIA, ASESORIA E INVESTIGACION ESPECIALIZADA	50.000,00	51.000,00	52.020,00	53.060,40
217306010200	IVA - CONSULTORIA, ASESORIA E INVESTIGACION ESPECIALIZADA	6.000,00	6.120,00	6.242,40	6.367,25
217306130100	CAPACITACION PARA LA CIUDADANIA EN GENERAL	484.000,00	493.680,00	503.553,60	513.624,67
217306130200	IVA - CAPACITACION PARA LA CIUDADANIA EN GENERAL	58.080,00	59.241,60	60.426,43	61.634,96
217300000000	**BIENES DE USO Y CONSUMO PARA INVERSION**	**560.873,69**	**572.091,16**	**583.532,99**	**595.203,65**
217308020000	VESTUARIO, LENCERIA PRENDA DE PROTECCION, ACCESORIOS PARA UNIFORMES MILITARES Y POLICIALES Y CARPAS	14.225,00	14.509,50	14.799,69	15.095,68
217308020200	IVA - VESTUARIO, LENCERIA PRENDA DE PROTECCION, ACCESORIOS PARA UNIFORMES MILITARES Y POLICIALES Y CARPAS	1.707,00	1.741,14	1.775,96	1.811,48
217308070100	MATERIALES DE IMPRESIÓN, FOTOFRAFIA, REPRODUCCION Y PUBLICACIONES	12.500,00	12.750,00	13.005,00	13.265,10
217308070200	IVA.- MATERIALES DE IMPRESIÓN, FOTOFRAFIA, REPRODUCCION Y PUBLICACIONES	1.500,00	1.530,00	1.560,60	1.591,81
217308090100	MEDICAMENTYOS	5.000,00	5.100,00	5.202,00	5.306,04
217308090200	IVA - MEDICAMENTOS	600,00	612,00	624,24	636,72

Gobierno del Guayas

DIRECCION FINANCIERA - COORDINACION TECNICA 1 DE PRESUPUESTO
PROGRAMACION PRESUPUESTARIA CUATRIANUAL 2020-2023

PARTIDA PRESUPUESTARIA	DENOMINACION	ASIGNACION INICIAL 2020	2021	2022	2023
217308120100	MATERIALES DIDÁCTICOS	172.400,00	175.848,00	179.364,96	182.952,26
217308120200	IVA - MATERIALES D DÁCTICOS	20.688,00	21.101,76	21.523,80	21.954,27
217308140100	SUMINISTROS PARA ACTIVIDADES AGROPECUARIAS, PESCA Y CAZA	11.000,00	11.220,00	11.444,40	11.673,29
217308140200	IVA - SUMINISTROS PARA ACTIVIDADES AGROPECUARIAS, PESCA Y CAZA	1.320,00	1.346,40	1.373,33	1.400,79
217308230100	EGRESO PARA SANIDAD AGROPECUARIA	140.655,08	143.468,18	146.337,55	149.264,30
217308230200	IVA.- EGRESO PARA SANIDAD AGROPECUARIA	16.878,61	17.216,18	17.560,51	17.911,72
217308270100	UNIFORMES DEPORTIVOS	145.000,00	147.900,00	150.858,00	153.875,16
217308270200	IVA.- UNIFORMES DEPORTIVOS	17.400,00	17.748,00	18.102,96	18.465,02
217500000000	**OBRAS PUBLICAS**	**22.400,00**	**22.848,00**	**23.304,96**	**23.771,06**
217501070100	CONSTRUCCIONES Y ED FICACIONES	15.000,00	15.300,00	15.606,00	15.918,12
217501070200	IVA. CONSTRUCCIONES Y EDIFICACIONES	1.800,00	1.836,00	1.872,72	1.910,17
217501070300	REAJUSTES, COMPLEMENTARIOS, ACTAS DE DIFERENCIAS Y OTROS	5.000,00	5.100,00	5.202,00	5.306,04
217501070400	IVA -CONSTRUCCIONES - REAJUSTES, COMPLEMENTARIOS, ACTAS DE DIFERENCIAS Y OTROS	600,00	612,00	624,24	636,72
217800000000	**TRANSFERENCIAS O DONACIONES PARA LA INVERSION**	**384.400,00**	**392.088,00**	**399.929,76**	**407.928,36**
217802040100	TRANSFERENCIAS Y DONACIONES AL SECTOR PRIVADO NO FINANCIERO	384.400,00	392.088,00	399.929,76	407.928,36
218400000000	**BIENES DE LARGA DURACION (PROPIEDADES PLANTAS Y EQUIPOS)**	**543.424,00**	**554.292,48**	**565.378,33**	**576.685,90**
218401040100	MAQUINARIAS Y EQUIPOS	35.000,00	35.700,00	36.414,00	37.142,28
218401041000	IVA.- MAQUINARIAS Y EQUIPOS	4.200,00	4.284,00	4.369,68	4.457,07
218401070100	EQUIPOS, SISTEMAS Y PAQUETES INFORMATICOS	450.200,00	459.204,00	468.388,08	477.755,84
218401070200	IVA - EQU POS, SISTEMAS Y PAQUETES INFORMATICOS	54.024,00	55.104,48	56.206,57	57.330,70

Gobierno del Guayas

DIRECCION FINANCIERA - COORDINACION TECNICA 1 DE PRESUPUESTO
PROGRAMACION PRESUPUESTARIA CUATRIANUAL 2020-2023

PARTIDA PRESUPUESTARIA	DENOMINACION	ASIGNACION INICIAL 2020	2021	2022	2023
219700000000	PASIVO CIRCULANTE	3.566,94	3.638,28	3.711,04	3.785,27
21970101010	DE CUENTAS POR PAGAR	3.566,94	3.638,28	3.711,04	3.785,27

Gobierno del Guayas

DIRECCION FINANCIERA - COORDINACION TECNICA 1 DE PRESUPUESTO

PROGRAMACION PRESUPUESTARIA CUATRIANUAL 2020-2023

PARTIDA PRESUPUESTARIA	DENOMINACION	ASIGNACION INICIAL 2020	2021	2022	2023
300000000000	FUNCION III - SERVICIOS COMUNALES	23.100.280,62	23.557.070,07	24.028.211,47	24.508.775,70
360000000000	PROGRAMA VI - OTROS SERVICIOS COMUNALES	23.100.280,62	23.557.070,07	24.028.211,47	24.508.775,70
367100000000	GASTOS EN PERSONAL PARA INVERSION	4.480.535,29	4.570.145,99	4.661.548,91	4.754.779,89
367101050000	EMPLEADOS DE NOMBRAMIENTO	4.268.863,92	4.354.241,20	4.441.326,02	4.530.152,54
367101050100	REMUNERACIONES UNIFICADAS	3.225.776,00	3.290.291,52	3.356.097,35	3.423.219,30
367102030100	DECIMOTERCER SUELDO	268.814,67	274.190,96	279.674,78	285.268,27
367102040100	DECIMOCUARTO SUELDO	107.100,00	109.242,00	111.426,84	113.655,38
367105090100	HORAS EXTRAORDINARIAS Y SUPLEMENTARIAS	25.237,12	25.741,86	26.256,70	26.781,83
367105120000	SUBROGACION	3.361,86	3.429,10	3.497,68	3.567,63
367105130000	ENCARGO	10.085,58	10.287,29	10.493,04	10.702,90
367106010100	APORTE PATRONAL	359.674,02	366.867,50	374.204,85	381.688,95
367106020100	FONDO DE RESERVA	268.814,67	274.190,96	279.674,78	285.268,27
367100000000	SERVICIOS PERSONALES POR CONTRATO	52.974,04	54.033,52	55.114,19	56.216,47
367105100100	SUELDOS	37.004,00	37.744,08	38.498,96	39.268,94
367105100200	DECIMOTERCER SUELDO	3.083,67	3.145,34	3.208,25	3.272,41
367105100300	DECIMOCUARTO SUELDO	2.975,00	3.034,50	3.095,19	3.157,09

Gobierno del Guayas

DIRECCION FINANCIERA - COORDINACION TECNICA 1 DE PRESUPUESTO

PROGRAMACION PRESUPUESTARIA CUATRIANUAL 2020-2023

PARTIDA PRESUPUESTARIA	DENOMINACION	ASIGNACION INICIAL 2020	2021	2022	2023
367105100400	HORAS EXTRAS	2.516,74	2.567,07	2.618,42	2.670,78
367105100500	APORTE PATRONAL	4.125,95	4.208,46	4.292,63	4.378,49
367105100600	FONDO DE RESERVA	3.083,67	3.145,34	3.208,25	3.272,41
367105100700	CONTRIBUCION 0.5% DE LAS PLANILLAS DE PAGO AL IESS	185,02	188,72	192,49	196,34
367100000000	**OBREROS PUBLICOS ADMINISTRATIVOS**	158.697,33	161.871,28	165.108,70	168.410,88
367101060100	SALARIOS UNIFICADOS	86.568,00	88.299,36	90.065,35	91.866,65
367101060200	POR VACACIONES	4.399,85	4.487,85	4.577,60	4.669,16
367102030200	DECIMOTERCER SUELDO	8.799,59	8.975,58	9.155,09	9.338,20
367102040200	DECIMOCUARTO SUELDO	5.100,00	5.202,00	5.306,04	5.412,16
367103040000	COMPENSACION POR TRANSPORTE	1.872,00	1.909,44	1.947,63	1.986,58
367103060000	ALIMENTACION	8.640,00	8.812,80	8.989,06	9.168,84
367104010000	POR CARGAS FAMILIARES	1.146,96	1.169,90	1.193,30	1.217,16
367104080100	SUBSIDIO DE ANTIGÜEDAD	1.518,00	1.548,36	1.579,33	1.610,91
367105090200	HORAS EXTRAS Y SUPLEMENTARIAS	19.027,08	19.407,62	19.795,77	20.191,69
367106010200	APORTE PATRONAL	12.829,78	13.086,38	13.348,10	13.615,07
367106020200	FONDO DE RESERVA	8.796,07	8.971,99	9.151,43	9.334,46

Gobierno del Guayas

DIRECCION FINANCIERA - COORDINACION TECNICA 1 DE PRESUPUESTO

PROGRAMACION PRESUPUESTARIA CUATRIANUAL 2020-2023

PARTIDA PRESUPUESTARIA	DENOMINACION	ASIGNACION INICIAL 2020	2021	2022	2023
367300000000	BIENES Y SERVICIOS PARA INVERSION	7.969.914,41	8.124.096,53	8.286.578,46	8.452.310,03
367302030100	ALMACENAMIENTO, EMBALAJE, DESEMBALAJE, ENVASE, DESENVASE Y RECARGA DE EXTINTORES	6.800,00	6.936,00	7.074,72	7.216,21
367302030200	IVA - ALMACENAMIENTO, EMBALAJE, DESEMBALAJE, ENVASE, DESENVASE Y RECARGA DE EXTINTORES	816,00	832,32	848,97	865,95
367302250100	SERIVICIO DE INCINERACION DE DOCUMENTOS PUBLICOS, SUSTANCIAS STUPEFACIENTES Y PSICOTROPICAS, BIENES DEFECTUOSOS Y/O CADUCADOS, PRODUCTOS AGROPECUARIOS DECOMISADOS, DESECHOS DE LABORATORIOS Y OTROS	6.600,00	6.732,00	6.866,64	7.003,97
367302250100	IVA.- SERIVICIO DE INCINERACION DE DOCUMENTOS PUBLICOS, SUSTANCIAS STUPEFACIENTES Y PSICOTROPICAS, BIENES DEFECTUOSOS Y/O CADUCADOS, PRODUCTOS AGROPECUARIOS DECOMISADOS, DESECHOS DE LABORATORIOS Y OTROS	792,00	807,84	824,00	840,48
367302260100	SERVICIOS MEDICOS HOSPITALARIOS Y COMPLEMENTARIOS	168.500,00	171.870,00	175.307,40	178.813,55
367302260200	IVA SERVICIOS MEDICOS HOSPITALARIOS Y COMPLEMENTARIOS	20.220,00	20.624,40	21.036,89	21.457,63
367302490100	EVENTOS PUBLICOS PROMOCIONALES	189.278,99	193.064,57	196.925,86	200.864,38
367302490200	IVA - EVENTOS PUBLICOS PROMOCIONALES	22.713,48	23.167,75	23.631,10	24.103,73
367303030100	VIATICOS Y SUBSISTENCIAS EN EL INTERIOR	9.362,00	9.549,24	9.740,22	9.935,03
367303070100	ATENCION A DELEGADOS EXTRANJEROS Y NACIONALES, DEPORTISTAS, ENTRENADORES Y CUERPO TECNICO QUE REPRESENTEN AL PAIS	270.000,00	275.400,00	280.908,00	286.526,16

Gobierno del Guayas

DIRECCION FINANCIERA - COORDINACION TECNICA 1 DE PRESUPUESTO

PROGRAMACION PRESUPUESTARIA CUATRIANUAL 2020-2023

PARTIDA PRESUPUESTARIA	DENOMINACION	ASIGNACION INICIAL 2020	2021	2022	2023
367303070200	IVA - ATENCION A DELEGADOS EXTRANJEROS Y NACIONALES. DEPORTISTAS, ENTRENADORES Y CUERPO TECNICO QUE REPRESENTEN AL PAIS	32.400,00	33.048,00	33.708,96	34.383,14
367304040100	MAQUINARIAS, EQUIPOS Y REDES (INSTALACION, MANTENIMIENTO Y REPARACIONES)	23.500,00	23.970,00	24.449,40	24.938,39
367304040200	IVA - MAQUINARIAS, EQUIPOS Y REDES (INSTALACION, MANTENIMIENTO Y REPARACIONES)	2.820,00	2.876,40	2.933,93	2.992,61
367304050100	VEHICULOS (SERVICIO PARA MANTENIMIENTO Y REPARACION)	31.000,00	31.620,00	32.252,40	32.897,45
367304050200	IVA-VEHICULOS (SERVICIO PARA MANTENIMIENTO Y REPARACION)	3.720,00	3.794,40	3.870,29	3.947,69
367305040100	MAQUINARIAS Y EQUIPOS (ARRENDAMIENTOS)	236.168,98	240.892,36	245.710,21	250.624,41
367305040200	IVA - MAQUINARIAS Y EQUIPOS (ARRENDAMIENTOS)	28.340,28	28.907,08	29.485,22	30.074,93
367306010100	CONSULTORIA, ASESORIA E INVESTIGACION ESPECIALIZADA	79.541,13	81.131,95	82.754,59	84.409,68
367306010200	IVA - CONSULTORIA, ASESORIA E INVESTIGACION ESPECILIZADA	9.544,94	9.735,83	9.930,55	10.129,16
367306010700	ASESORIA PROYECTO: DRAGADO II FASE(RIEGO)	1.307.077,24	1.333.218,78	1.359.883,16	1.387.080,82
367306010800	IVA - ASESORIA PROYECTO: DRAGADO II FASE(RIEGO)	161.963,16	159.986,25	163.185,98	166.449,70
367306060100	HONORARIOS POR CONTRATOS CIVILES DE SERVICIOS	47.000,00	47.940,00	48.898,80	49.876,78

Gobierno del Guayas

DIRECCION FINANCIERA - COORDINACION TECNICA 1 DE PRESUPUESTO

PROGRAMACION PRESUPUESTARIA CUATRIANUAL 2020-2023

PARTIDA PRESUPUESTARIA	DENOMINACION	ASIGNACION INICIAL 2020	2021	2022	2023
367306060200	IVA .- HONORARIOS POR CONTRATOS CIVILES DE SERVICIOS	5.640,00	5.752,80	5.867,86	5.985,21
367306040300	FSCALIZACION E INSPECIONES TECNICAS	2.812.989,83	2.869.249,63	2.926.634,62	2.985.167,31
367306040400	IVA.- FISCALIZACION E INSPECIONES TECNICAS	337.558,78	344.309,96	351.196,15	358.220,08
367306050100	ESTUDIO Y DISEÑO DE PROYECTOS	152.168,99	155.212,37	158.316,62	161.482,95
367306050200	IVA - ESTUDIOS Y DISEÑO DE PROYECTOS	18.260,28	18.625,48	18.997,99	19.377,95
367306130100	CAPACITACION PARA LA CIUDADANIA EN GENERAL	1.772.444,95	1.807.893,85	1.844.051,73	1.880.932,76
367306130200	IVA - CAPACITACION PARA LA CIUDADANIA EN GENERAL	212.693,39	216.947,26	221.286,21	225.711,93
367300000000	BIENES DE USO Y CONSUMO PARA INVERSION	965.681,66	984.995,30	1.004.695,20	1.024.789,11
367308010100	ALIMENTOS Y BEBIDAS	5.000,00	5.100,00	5.202,00	5.306,04
367308010200	IVA - ALIMENTOS Y BEBIDAS	600,00	612,00	624,24	636,72
367308020100	VESTUARIO, LENCERIA PRENDA DE PROTECCION, ACCESORIOS PARA UNIFORMES MILITARES Y POLICIALES Y CARPAS	12.082,00	12.323,64	12.570,11	12.821,52
367308020200	IVA -VESTUARIO, LENCERIA PRENDA DE PROTECCION, ACCESORIOS PARA UNIFORMES MILITARES Y POLICIALES Y CARPAS	1.449,84	1.478,84	1.508,41	1.538,58
367308040100	MATERIALES DE OFICINA	15.000,00	15.300,00	15.606,00	15.918,12

Gobierno del Guayas

DIRECCION FINANCIERA - COORDINACION TECNICA 1 DE PRESUPUESTO

PROGRAMACION PRESUPUESTARIA CUATRIANUAL 2020-2023

PARTIDA PRESUPUESTARIA	DENOMINACION	ASIGNACION INICIAL 2020	2021	2022	2023
367308040200	IVA.- MATERIALES DE OFICINA	1.800,00	1.836,00	1.872,72	1.910,17
367308070100	MATERIALES DE IMPRESION, FOTOGRAFIA REPRODUCCION Y PUBLICACIONES	53.500,00	54.570,00	55.661,40	56.774,63
367308070200	IVA - MATERIALES DE IMPRESION, FOTOGRAFIA REPRODUCCION Y PUBLICACIONES	6.420,00	6.548,40	6.679,37	6.812,96
367308090100	MEDICAMENTOS	311.435,10	317.663,80	324.017,08	330.497,42
367308090200	IVA - MEDICAMENTOS	37.372,21	38.119,66	38.882,05	39.659,69
367308110100	INSUMOS, MATERIALES Y SUMINISTROS PARA CONSTRUCCION, ELECTRICIDAD, PLOMERIA , CARPINTERIA, SEÑALIZACION VIAL, NAVEGACION, CONTRA INCENDIOS Y PLACAS	5.000,00	5.100,00	5.202,00	5.306,04
367308110200	IVA - INSUMOS, MATERIALES Y SUMINISTROS PARA CONSTRUCCION, ELECTRICIDAD, PLOMERIA , CARPINTERIA, SEÑALIZACION VIAL, NAVEGACION, CONTRA INCENDIOS Y PLACAS	600,00	612,00	624,24	636,72
367308120100	MATERIALES DIDACTICOS	4.000,00	4.080,00	4.161,60	4.244,83
367308120200	IVA.- MATERIALES DIDACTICOS	480,00	489,60	499,39	509,38
367308140100	SUMINISTROS PARA ACTIVIDADES AGROPECUARIAS, PESCA Y CAZA	303.506,96	309.577,10	315.768,64	322.084,01
367308140200	IVA - SUMINISTROS PARA ACTIVIDADES AGROPECUARIAS, PESCA Y CAZA	36.420,84	37.149,25	37.892,24	38.650,08
367308200100	MENAJE Y ACCESORIOS DESCARTABLES	5.000,00	5.100,00	5.202,00	5.306,04

Gobierno del Guayas

DIRECCION FINANCIERA - COORDINACION TECNICA 1 DE PRESUPUESTO

PROGRAMACION PRESUPUESTARIA CUATRIANUAL 2020-2023

PARTIDA PRESUPUESTARIA	DENOMINACION	ASIGNACION INICIAL 2020	2021	2022	2023
367308200200	IVA - MENAJE Y ACCESORIOS DESCARTABLES	600,00	612,00	624,24	636,72
367308230100	EGRESOS PARA SANIDAD AGROPECUARIA	142.691,71	145.545,54	148.456,46	151.425,58
367308230200	IVA - EGRESOS PARA SANIDAD AGROPECUARIA	17.123,01	17.465,47	17.814,77	18.171,07
367308260100	DISPOSITIVOS MEDICOS DE USO GENERAL	5.000,00	5.100,00	5.202,00	5.306,04
367308260200	IVA - DISPOSITIVOS MEDICOS DE USO GENERAL	600,00	612,00	624,24	636,72
367315000000	**BIENES BIOLOGICOS NO DEPRECIABLES**	**43.397,20**	**44.265,14**	**45.150,45**	**46.053,46**
367315120100	SEMOVIENTES	28.747,50	29.322,45	29.908,90	30.507,08
367315120200	IVA - SEMOVIENTES	3.449,70	3.518,69	3.589,07	3.660,85
367315140100	ACUATICOS	5.000,00	5.100,00	5.202,00	5.306,04
367315140200	IVA - ACUATICOS	600,00	612,00	624,24	636,72
367315150100	PLANTAS	5.000,00	5.100,00	5.202,00	5.306,04
367315150200	IVA PLANTAS	600,00	612,00	624,24	636,72
367500000000	**OBRAS PUBLICAS**	**8.371.510,13**	**8.538.940,33**	**8.709.719,14**	**8.883.913,52**
367501040300	AREA DE RECREACION DE GENERAL VILLAMIL PLAYAS, TRAMO COMPRENDIDO ENTRE LA CALLE 3 DE NOVIEMBRE Y ESTERILLO CANAL DE JAMBELÍ, PROVINCIA DEL GUAYAS	1.327.358,51	1.353.905,68	1.380.983,79	1.408.603,47

Gobierno del Guayas

DIRECCION FINANCIERA - COORDINACION TECNICA 1 DE PRESUPUESTO

PROGRAMACION PRESUPUESTARIA CUATRIANUAL 2020-2023

PARTIDA PRESUPUESTARIA	DENOMINACION	ASIGNACION INICIAL 2020	2021	2022	2023
367501040400	CONTRA PARTE LOCAL , REAJUSTES, ESCALONAMIENTO DE COSTOS, CONTINGENCIAS(CONSTRUCCION DE MALECON)	127.735,85	130.290,57	132.896,38	135.554,31
367501040500	IVA - CONTRUCCION DE LA I ETAPA DEL NUEVO MALECON Y AREAS DE RECREACION EN LA CIUDAD DE VILLAMIL PLAYAS.	15.328,30	15.634,87	15.947,57	16.266,52
367501070200	REAJUSTES, ACTAS DE DIFERENCIAS, COMPLEMENTARIOS Y OTROS	61.685,24	62.918,94	64.177,32	65.460,87
367501070400	IVA - CONTRUCCIONES, REAJUSTES, ACTAS DE DIFERENCIAS, COMPLEMENTARIOS Y OTROS	7.402,23	7.550,27	7.701,28	7.855,30
367501140100	CONTROL DE INUNDACIONES Y ESTABILIZACION DE CAUCES	6.100.000,00	6.222.000,00	6.346.440,00	6.473.368,80
367501140200	IVA - CONTROL DE INUNDACIONES Y ESTABILIZACION DE CAUCES	732.000,00	746.640,00	761.572,80	776.804,26
367800000000	**TRANSFERENCIAS O DONACIONES PARA LA INVERSION**	311.650,00	317.883,00	324.240,66	330.725,47
367802040100	TRANSFERENCIAS Y DONACIONES AL SECTOR PRIVADO NO FINANCIERO	151.650,00	154.683,00	157.776,66	160.932,19
367801030400	EMPRESA PUBLICA DE CONSTRUCCIONES DEL GOBIERNO AUTONOMO DESCENTRALIZADO DE LA PROVINCIA DEL GUAYAS CONSTRUGUAYAS EP	160.000,00	163.200,00	166.464,00	169.793,28
368400000000	**BIENES DE LARGA DURACION (PROPIEDADES PLANTAS Y EQUIPOS)**	214.783,52	219.079,19	223.460,77	227.929,99
368401030100	MOBILIARIOS	10.601,00	10.813,02	11.029,28	11.249,87
368401030200	IVA - MOBILIARIOS	1.272,12	1.297,56	1.323,51	1.349,98

Gobierno del Guayas

DIRECCION FINANCIERA - COORDINACION TECNICA 1 DE PRESUPUESTO

PROGRAMACION PRESUPUESTARIA CUATRIANUAL 2020-2023

PARTIDA PRESUPUESTARIA	DENOMINACION	ASIGNACION INICIAL 2020	2021	2022	2023
368401040100	MAQUINARIAS Y EQUIPOS	26.170,00	26.693,40	27.227,27	27.771,81
368401040200	IVA - MAQUINARIAS Y EQUIPOS	3.140,40	3.203,21	3.267,27	3.332,62
368401050100	VEHICULOS	150.000,00	153.000,00	156.060,00	159.181,20
368401050200	IVA - VEHICULOS	18.000,00	18.360,00	18.727,20	19.101,74
368401060100	HERRAMIENTAS	5.000,00	5.100,00	5.202,00	5.306,04
368401060200	IVA - HERRAMIENTAS	600,00	612,00	624,24	636,72
369700000000	**PASIVO CIRCULANTE**	742.808,41	757.664,58	772.817,87	788.274,23
369701010100	DE CUENTAS POR PAGAR(VAR OS)	742.808,41	757.664,58	772.817,87	788.274,23

Gobierno del Guayas

DIRECCION FINANCIERA - COORDINACION TECNICA 1 DE PRESUPUESTO

PROGRAMACION PRESUPUESTARIA CUATRIANUAL 2020-2023

PARTIDA PRESUPUESTARIA	DENOMINACION	ASIGNACION INICIAL 2020	2021	2022	2023
300000000000	FUNCION III - SERVICIOS COMUNALES	26.879.565,91	27.417.157,23	27.965.500,38	28.524.810,38
360000000000	PROGRAMA VI - OTROS SERVICIOS COMUNALES	26.879.565,91	27.417.157,23	27.965.500,38	28.524.810,38
367000000000	GASTOS DE INVERSION	26.879.565,91	27.417.157,23	27.965.500,38	28.524.810,38
367100000000	GASTOS EN PERSONAL PARA INVERSION	1.001.356,43	1.021.383,56	1.041.811,23	1.062.647,46
367100000000	EMPLEADOS DE NOMBRAMIENTO	819.689,03	836.082,81	852.804,46	869.860,55
367101050100	REMUNERACIONES UNIFICADAS	622.524,00	634.974,48	647.673,97	660.627,45
367102030100	DECIMOTERCER SUELDO	51.877,00	52.914,54	53.972,83	55.052,29
367102040100	DECIMOCUARTO SUELDO	15.300,00	15.606,00	15.918,12	16.236,48
367105090100	HORAS EXTRAORDINARIAS Y SUPLEMENTARIAS	3.595,00	3.666,90	3.740,24	3.815,04
367105120000	SUBROGACION	1.276,00	1.301,52	1.327,55	1.354,10
367105130000	ENCARGO	3.828,60	3.905,17	3.983,28	4.062,94
367106010100	APORTE PATRONAL	69.411,43	70.799,65	72.215,65	73.659,96
367106020100	FONDO DE RESERVA	51.877,00	52.914,54	53.972,83	55.052,29
367100000000	SERVICIOS PERSONALES POR CONTRATO	22.970,08	23.429,48	23.898,07	24.376,03
367105100100	SUELDOS	16.944,00	17.282,88	17.628,54	17.981,11
367105100200	DECIMOTERCER SUELDO	1.412,00	1.440,24	1.469,04	1.498,43
367105100300	DECIMOCUARTO SUELDO	425,00	433,50	442,17	451,01
367105100400	HORAS EXTRAS	803,10	819,16	835,55	852,26
367105100500	APORTE PATRONAL	1.889,26	1.927,04	1.965,58	2.004,89
367105100600	FONDO DE RESERVA	1.412,00	1.440,24	1.469,04	1.498,43
367105100700	CONTRIBUCION 0.5% DE LAS PLANILLAS DE PAGO AL IESS	84,72	86,41	88,14	89,91

Gobierno del Guayas

DIRECCION FINANCIERA - COORDINACION TECNICA 1 DE PRESUPUESTO

PROGRAMACION PRESUPUESTARIA CUATRIANUAL 2020-2023

PARTIDA PRESUPUESTARIA	DENOMINACION	ASIGNACION INICIAL 2020	2021	2022	2023
367100000000	OBREROS PUBLICOS ADMINISTRATIVOS	158.697,33	161.871,28	165.108,70	168.410,88
367101060100	SALARIO UNIFICADOS	86.568,00	88.299,36	90.065,35	91.866,65
367101060200	VACACIONES	4.399,85	4.487,85	4.577,60	4.669,16
367102030200	DECIMOTERCER SUELDO	8.799,59	8.975,58	9.155,09	9.338,20
367102040200	DECIMOCUARTO SUELDO	5.100,00	5.202,00	5.306,04	5.412,16
367103040000	COMPENSACION POR TRANSPORTE	1.872,00	1.909,44	1.947,63	1.986,58
367103060000	ALIMENTACION	8.640,00	8.812,80	8.989,06	9.168,84
367104010100	POR CARGAS FAMILIARES	1.146,96	1.169,90	1.193,30	1.217,16
3671104080100	SUBSIDIO DE ANTIGÜEDAD	1.518,00	1.548,36	1.579,33	1.610,91
367105090200	HORAS EXTRAS	19.027,08	19.407,62	19.795,77	20.191,69
367106010200	APORTE PATRONAL	12.829,78	13.086,38	13.348,10	13.615,07
367106020200	FONDO DE RESERVA	8.796,07	8.971,99	9.151,43	9.334,46
367300000000	BIENES Y SERVICIOS PARA INVERSION	3.810.455,41	3.886.664,52	3.964.397,81	4.043.685,76
367301050100	TELECOMUNICACIONES	5.000,00	5.100,00	5.202,00	5.306,04
367301050200	IVA - TELECOMUNICACIONES	600,00	612,00	624,24	636,72
367302030100	ALMACENAMIENTO, EMBALAJE, DESEMBALAJE, ENVASE, DESENVASE Y RECARGA DE EXTINTORES	6.200,00	6.324,00	6.450,48	6.579,49
367302030200	IVA - ALMACENAMIENTO, EMBALAJE, DESEMBALAJE, ENVASE, DESENVASE Y RECARGA DE EXTINTORES	744,00	758,88	774,06	789,54

Gobierno del Guayas

DIRECCION FINANCIERA - COORDINACION TECNICA 1 DE PRESUPUESTO

PROGRAMACION PRESUPUESTARIA CUATRIANUAL 2020-2023

PARTIDA PRESUPUESTARIA	DENOMINACION	ASIGNACION INICIAL 2020	2021	2022	2023
367302040100	EDICION, REPRODUCCION Y PUBLICACIONES, SUSCRIPCIONES, FOTOCOPIADO, TRADUCCIÓN, EMPASTADO, ENMARCACIÓN, SER GRAFÍA, FOTOGRAFIA, CARNETIZACION, FILMACION E IMAGEN SATELITALES	7.880,00	8.037,60	8.198,35	8.362,32
367302040200	IVA - EDICION, REPRODUCCION Y PUBLICACIONES, SUSCRIPCIONES, FOTOCOPIADO, TRADUCCIÓN, EMPASTADO, ENMARCACIÓN, SER GRAFÍA, FOTOGRAFIA, CARNETIZACION, FILMACION E IMAGEN SATELITALES	945,60	964,51	983,80	1.003,48
367302050100	ESPECTACULOS CULTURALES Y SOCIALES	5.000,00	5.100,00	5.202,00	5.306,04
367302050200	IVA - ESPECTACULOS CULTURALES Y SOCIALES	600,00	612,00	624,24	636,72
367302080100	SERVICIO DE SEGURIDAD Y VIGILANCIA	5.000,00	5.100,00	5.202,00	5.306,04
367302080200	IVA - SERVICIO DE SEGURIDAD Y VIGILANCIA	600,00	612,00	624,24	636,72
367303030100	VIATICOS Y SUBSISTENCIA EN EL INTERIOR	22.032,00	22.472,64	22.922,09	23.380,53
367304040100	MAQUINARIAS Y EQUIPOS (INSTALACION, MANTENIMIENTO Y REPARACIÓN)	764.432,52	779.721,17	795.315,59	811.221,91
367304040200	IVA - MAQUINARIAS Y EQUIPOS (INSTALACION, MANTENIMIENTO Y REPARACIÓN)	91.731,90	93.566,54	95.437,87	97.346,63
367304050100	VEHICULOS (SERVICIO PARA MANTENIMIENTO Y REPARACION)	20.000,00	20.400,00	20.808,00	21.224,16
367304050200	IVA - VEHICULOS (SERVICIO PARA MANTENIMIENTO Y REPARACION)	2.400,00	2.448,00	2.496,96	2.546,90
367305020100	EDIFICIOS, LOCALES Y RESIDENCIAS, PARQUEADEROS, CASILLEROS JUDICIALES Y BANCARIOS (ARRENDAMIENTO)	5.000,00	5.100,00	5.202,00	5.306,04
367305020200	IVA - EDIFICIOS, LOCALES Y RESIDENCIAS, PARQUEADEROS, CASILLEROS JUDICIALES Y BANCARIOS (ARRENDAMIENTO)	600,00	612,00	624,24	636,72
367305040100	MAQUINARIAS Y EQUIPOS(ARRENDAMIENTOS)	5.000,00	5.100,00	5.202,00	5.306,04
367305040200	IVA - MAQUINARIAS Y EQUIPOS(ARRENDAMIENTOS)	600,00	612,00	624,24	636,72

Gobierno del Guayas

DIRECCION FINANCIERA - COORDINACION TECNICA 1 DE PRESUPUESTO

PROGRAMACION PRESUPUESTARIA CUATRIANUAL 2020-2023

PARTIDA PRESUPUESTARIA	DENOMINACION	ASIGNACION INICIAL 2020	2021	2022	2023
367305050100	VEHICULOS(ARRENDAMIENTO)	5.000,00	5.100,00	5.202,00	5.306,04
367305050200	VA - VEHICULOS ((ARRENDAMIENTO)	600,00	612,00	624,24	636,72
367306010100	CONSULTORIA, ASESORIA E INVESTIGACION ESPECIALIZADA	242.370,20	247.217,60	252.161,96	257.205,20
367306010200	VA - CONSULTORIA, ASESORIA E INVESTIGACION ESPECIALIZADA	29.084,42	29.666,11	30.259,43	30.864,62
367306040100	FISCALIZACION E INSPECCIONES TECNICAS	5.000,00	5.100,00	5.202,00	5.306,04
367306040200	IVA FISCALIZACION E INSPECCIONES TECNICAS	600,00	612,00	624,24	636,72
367306050100	ESTUDIO Y DISEÑO DE PROYECTOS	2.281.638,18	2.327.270,94	2.373.816,36	2.421.292,69
367306050200	IVA - ESTUDIO Y DISEÑO DE PROYECTOS	273.796,58	279.272,51	284.857,96	290.555,12
367306060100	HONORARIOS POR CONTRATO CIVILES DE SERVICIOS	5.000,00	5.100,00	5.202,00	5.306,04
367306060200	IVA - HONORARIOS POR CONTRATO CIVILES DE SERVICIOS	600,00	612,00	624,24	636,72
367306090100	INVESTIGACIONES PROFESIONALES Y ANALISIS DE LABORATORIO	20.000,00	20.400,00	20.808,00	21.224,16
367306090200	IVA.- INVESTIGACIONES PROFESIONALES Y ANALISIS DE LABORATORIO	2.400,00	2.448,00	2.496,96	2.546,90
367306130100	CAPACITACION PARA LA CIUDADANIA EN GENERAL	5.000,00	5.100,00	5.202,00	5.306,04
367306130200	IVA-CAPACITACION PARA LA CIUDADANIA EN GENERAL	600,00	612,00	624,24	636,72
367300000000	**BIENES DE USO Y CONSUMO PARA INVERSION**	236.799,36	241.535,35	246.366,05	251.293,38
367308010100	ALIMENTOS Y BEBIDAS	5.000,00	5.100,00	5.202,00	5.306,04
367308010200	IVA - ALIMENTOS Y BEBIDAS	600,00	612,00	624,24	636,72
367308020100	VESTUARIO, LENCERIA PRENDA DE PROTECCION, ACCESORIOS PARA UNIFORMES MILITARES Y POLICIALES Y CARPAS	7.028,00	7.168,56	7.311,93	7.458,17

Gobierno del Guayas

DIRECCION FINANCIERA - COORDINACION TECNICA 1 DE PRESUPUESTO

PROGRAMACION PRESUPUESTARIA CUATRIANUAL 2020-2023

PARTIDA PRESUPUESTARIA	DENOMINACION	ASIGNACION INICIAL 2020	2021	2022	2023
367308020200	IVA -VESTUARIO, LENCERIA PRENDA DE PROTECCION, ACCESORIOS PARA UNIFORMES MILITARES Y POLICIALES Y CARPAS	843,36	860,23	877,43	894,98
367308030100	COMBUSTIBLES Y LUBRICANTES	135.000,00	137.700,00	140.454,00	143.263,08
367308030200	VA.- COMBUSTIBLES Y LUBRICANTES	16.200,00	16.524,00	16.854,48	17.191,57
367308070100	MATERIALES DE IMPRESION, FOTOGRAFIA, REPRODUCCION Y PUBLICACIONES	5.000,00	5.100,00	5.202,00	5.306,04
367308070200	VA - MATERIALES DE IMPRESION, FOTOGRAFIA, REPRODUCCION Y PUBLICACIONES	600,00	612,00	624,24	636,72
367308110100	INSUMOS, MATERIALES Y SUMINISTROS PARA CONSTRUCCION, ELECTRICIDAD, PLOMERIA , CARPINTERIA, SEÑALIZACION VIAL, NAVEGACION, CONTRA INCENDIOS Y PLACAS	5.000,00	5.100,00	5.202,00	5.306,04
367308110200	VA - INSUMOS, MATERIALES Y SUMINISTROS PARA CONSTRUCCION, ELECTRICIDAD, PLOMERIA , CARPINTERIA, SEÑALIZACION VIAL, NAVEGACION, CONTRA INCENDIOS Y PLACAS	600,00	612,00	624,24	636,72
367308120100	MATERIALES DIDACTICOS	5.000,00	5.100,00	5.202,00	5.306,04
367308120200	VA - MATERIALES DIDACTICOS	600,00	612,00	624,24	636,72
367308130100	REPUESTOS Y ACCESORIOS	45.000,00	45.900,00	46.818,00	47.754,36
367308130200	VA.- REPUESTOS Y ACCESORIOS	5.400,00	5.508,00	5.618,16	5.730,52
367316010100	FONDOS DE REPOSICION CAJAS CHICAS EN PROYECTOS Y PROGRAMAS DE INVERSION	4.400,00	4.488,00	4.577,76	4.669,32
367316010200	IVA.- FONDOS DE REPOSICION CAJAS CHICAS EN PROYECTOS Y PROGRAMAS DE INVERSION	528,00	538,56	549,33	560,32
367500000000	OBRAS PUBLICAS	20.275.613,81	20.681.126,09	21.094.748,61	21.516.643,58
367501020100	DE RIEGO Y MANEJO DE AGUA	11.214.081,39	11.438.363,02	11.667.130,28	11.900.472,88

Gobierno del Guayas

DIRECCION FINANCIERA - COORDINACION TECNICA 1 DE PRESUPUESTO

PROGRAMACION PRESUPUESTARIA CUATRIANUAL 2020-2023

PARTIDA PRESUPUESTARIA	DENOMINACION	ASIGNACION INICIAL 2020	2021	2022	2023
367501020200	IVA - DE RIEGO Y MANEJO DE AGUA	1.345.689,77	1.372.603,56	1.400.055,63	1.428.056,75
367501020500	REAJUSTES, ACTAS DE DIFERENCIAS, CONTRATOS COMPLEMENTARIOS Y OTROS	87.642,67	89.395,52	91.183,43	93.007,10
367501020600	IVA.- REAJUSTES, ACTAS DE DIFERENCIAS, CONTRATOS COMPLEMENTARIOS Y OTROS	10.517,12	10.727,46	10.942,01	11.160,85
367501020700	SALDO PARA CONVENIO BEDE/GPG/ PROYECTOS DE INVERSION AÑO 2016	4.008.535,26	4.088.705,97	4.170.480,08	4.253.889,69
367501020800	IVA.- SALDO PARA CONVENIO BEDE/GPG/ PROYECTOS DE INVERSION AÑO 2016	481.024,23	490.644,72	500.457,61	510.466,76
367501070200	REAJUSTES, ACTAS DE DIFERENCIAS, COMPLEMENTARIOS Y OTROS	55.098,18	56.200,14	57.324,15	58.470,63
367501070400	IVA - CONTRUCCIONES, REAJUSTES, ACTAS DE DIFERENCIAS, COMPLEMENTARIOS Y OTROS	6.611,78	6.744,02	6.878,90	7.016,48
367505010100	OBRAS DE INFRAESTRUCTURA	1.647.494,58	1.680.444,47	1.714.053,36	1.748.334,43
367505010200	IVA - OBRAS DE INFRAESTRUCTURA	197.699,35	201.653,34	205.686,40	209.800,13
367505010500	REAJUSTES, ACTAS DE DIFERENCIAS, CONTRATOS COMPLEMENTARIOS Y OTROS	90.374,54	92.182,03	94.025,67	95.906,18
367505010600	IVA - REAJUSTES, ACTAS DE DIFERENCIAS, CONTRATOS COMPLEMENTARIOS Y OTROS	10.844,94	11.061,84	11.283,08	11.508,74
367505020700	DESAZOLVE DE VARIOS CAUSES NATURALES EN LA PROVINCIA DEL GUAYAS PROYECTO PRE INVERNAL 2019 II ETAPA	1.000.000,00	1.020.000,00	1.040.400,00	1.061.208,00
367505020800	IVA.- DESAZOLVE DE VARIOS CAUSES NATURALES EN LA PROVINCIA DEL GUAYAS PROYECTO PRE INVERNAL 2019 II ETAPA	120.000,00	122.400,00	124.848,00	127.344,96
368400000000	**BIENES DE LARGA DURACION (PROPIEDADES PLANTAS Y EQUIPOS)**	1.555.340,90	1.586.447,72	1.618.176,67	1.650.540,20
368401030100	MOBILIARIOS	5.000,00	5.100,00	5.202,00	5.306,04
368401030200	IVA - MOBILIARIOS	600,00	612,00	624,24	636,72
368401040100	MAQUINARIAS Y EQUIPOS	1.383.697,23	1.411.371,17	1.439.598,60	1.468.390,57

Gobierno del Guayas

DIRECCION FINANCIERA - COORDINACION TECNICA 1 DE PRESUPUESTO

PROGRAMACION PRESUPUESTARIA CUATRIANUAL 2020-2023

PARTIDA PRESUPUESTARIA	DENOMINACION	ASIGNACION INICIAL 2020	2021	2022	2023
368401040200	IVA - MAQUINARIAS Y EQUIPOS	166.043,67	169.364,54	172.751,83	176.206,87
369700000000	**PASIVO CIRCULANTE**	0,00	0,00	0,00	0,00
369701010100	DE CUENTAS POR PAGAR	0,00	0,00	0,00	0,00

Gobierno del Guayas

DIRECCION FINANCIERA - COORDINACION TECNICA 1 DE PRESUPUESTO

PROGRAMACION PRESUPUESTARIA CUATRIANUAL 2020-2023

PARTIDA	DENOMINACION	ASIGNACION INICIAL 2020	2021	2022	2023
400000000000	FUNCION IV - SERVICIOS ECONOMICOS	181.258.603,89	142.300.389,05	134.946.396,83	137.645.324,77
410000000000	PROGRAMA I - TRANSPORTE Y COMUNICACIONES	181.258.603,89	142.300.389,05	134.946.396,83	137.645.324,77
417100000000	GASTOS EN PERSONAL PARA INVERSION	18.661.641,93	19.034.874,77	19.415.572,27	19.803.883,71
417100000000	EMPLEADOS DE NOMBRAMIENTO	5.065.780,03	5.167.095,64	5.270.437,55	5.375.846,30
417101050000	REMUNERACIONES UNIFICADAS	3.827.032,00	3.903.572,64	3.981.644,09	4.061.276,97
417102030100	DECIMOTERCER SUELDO	318.919,33	325.297,72	331.803,67	338.439,75
417106020100	FONDO DE RESERVA	318.919,33	325.297,72	331.803,67	338.439,75
417102040100	DECIMOCUARTO SUELDO	105.400,00	107.508,00	109.658,16	111.851,32
417106010100	APORTE PATRONAL	426.714,07	435.248,35	443.953,32	452.832,38
417105090100	HORAS EXTRAS	42.120,86	42.963,28	43.822,54	44.698,99
417105120000	SUBROGACION	20.005,83	20.405,95	20.814,07	21.230,35
417105130000	ENCARGOS	6.668,61	6.801,98	6.938,02	7.076,78
417100000000	OBREROS PUBLICOS ADMINISTRATIVOS	2.120.620,94	2.163.033,35	2.206.294,02	2.250.419,90
417101060100	SALARIO UNIFICADOS	1.132.776,12	1.155.431,64	1.178.540,28	1.202.111,08
417101060100	VACACIONES	57.644,05	58.796,93	59.972,87	61.172,33

Gobierno del Guayas

DIRECCION FINANCIERA - COORDINACION TECNICA 1 DE PRESUPUESTO

PROGRAMACION PRESUPUESTARIA CUATRIANUAL 2020-2023

PARTIDA	DENOMINACION	ASIGNACION INICIAL 2020	2021	2022	2023
417102030200	DECIMOTERCER SUELDO	115.287,10	117.592,84	119.944,70	122.343,59
417102040200	DECIMOCUARTO SUELDO	58.650,00	59.823,00	61.019,46	62.239,85
417103040000	COMPENSACION POR TRANSPORTE	21.528,00	21.958,56	22.397,73	22.845,69
417103060000	ALIMENTACION	145.728,00	148.642,56	151.615,41	154.647,72
417104010100	POR CARGAS FAMILIARES	12.574,08	12.825,56	13.082,07	13.343,71
417104080100	SUBSIDIO DE ANTIGÜEDAD	42.434,90	43.283,60	44.149,27	45.032,26
417105090200	HORAS EXTRAS	250.669,08	255.682,46	260.796,11	266.012,03
417106010200	APORTE PATRONAL	168.088,62	171.450,39	174.879,40	178.376,99
417106020200	FONDO DE RESERVA	115.240,99	117.545,80	119.896,72	122.294,66
417100000000	**SERVICIOS PERSONALES POR CONTRATO**	448.737,89	457.712,65	466.866,90	476.204,24
417105100100	SUELDOS	329.720,00	336.314,40	343.040,69	349.901,50
417105100200	DECIMOTERCER SUELDO	27.476,67	28.026,20	28.586,72	29.158,46
417105100300	DECIMOCUARTO SUELDO	10.200,00	10.404,00	10.612,08	10.824,32
417105100400	HORAS EXTRAS	13.823,30	14.099,77	14.381,76	14.669,40
417105100500	APORTE PATRONAL	36.763,78	37.499,06	38.249,04	39.014,02

Gobierno del Guayas

DIRECCION FINANCIERA - COORDINACION TECNICA 1 DE PRESUPUESTO

PROGRAMACION PRESUPUESTARIA CUATRIANUAL 2020-2023

PARTIDA	DENOMINACION	ASIGNACION INICIAL 2020	2021	2022	2023
417105100600	FONDO DE RESERVA	27.476,67	28.026,20	28.586,72	29.158,46
417105100700	CONTR BUCION 0.5% DE LAS PLANILLAS DE PAGO AL IESS	1.648,60	1.681,57	1.715,20	1.749,51
417105100800	ENCARGOS	407,22	415,36	423,67	432,15
417105100900	SUBRROGACION	1.221,66	1.246,09	1.271,02	1.296,44
41710000000	**VARIOS LIQUIDACIONES FINALES**	11.026.503,07	11.247.033,13	11.471.973,79	11.701.413,27
417107060000	BENEFICIO POR JUBILACION	650.000,00	663.000,00	676.260,00	689.785,20
417107090000	POR RENUNCIA VOLUNTARIA	815.140,53	831.443,34	848.072,21	865.033,65
417107100000	POR COMPRA DE RENUNCIA	9.484.765,01	9.674.460,31	9.867.949,52	10.065.308,51
417107040100	COMPENSACION POR DESAHUCIO (LIQUIDACIONES FINALES EMPLEADOS DE CONTRATO)	76.597,53	78.129,48	79.692,07	81.285,91
417300000000	**BIENES Y SERVICIOS DE CONSUMO PARA INVERSION**	10.145.426,48	10.348.335,01	10.555.301,71	10.766.407,74
417301050100	TELECOMUNICACIONES (VARIOS)	50.000,00	51.000,00	52.020,00	53.060,40
417301050200	IVA - TELECOMUNICACIONES	6.000,00	6.120,00	6.242,40	6.367,25
417302020100	FLETES Y MANIOBRAS(VARIOS)	5.000,00	5.100,00	5.202,00	5.306,04
417302020200	IVA - FLETES Y MANIOBRAS	600,00	612,00	624,24	636,72
417302300100	DIGITALIZACION DE INFORMACION Y DATOS PUBLICOS	18.360,00	18.727,20	19.101,74	19.483,78

Gobierno del Guayas

DIRECCION FINANCIERA - COORDINACION TECNICA 1 DE PRESUPUESTO

PROGRAMACION PRESUPUESTARIA CUATRIANUAL 2020-2023

PARTIDA	DENOMINACION	ASIGNACION INICIAL 2020	2021	2022	2023
417302300200	IVA.- DIGITALIZACION DE INFORMACION Y DATOS PUBLICOS	2.203,20	2.247,26	2.292,21	2.338,05
417302040100	EDICION, REPRODUCCION Y PUBLICACIONES, SUSCRIPCIONES, FOTOCOPIADO, TRADUCCIÓN, EMPASTADO, ENMARCACIÓN, SERIGRAFÍA, FOTOGRAFIA, CARNETIZACION, FILMACION E IMAGENES SATELITALES	82.500,00	84.150,00	85.833,00	87.549,66
417302040200	IVA - EDICION, REPRODUCCION Y PUBLICACIONES, SUSCRIPCIONES, FOTOCOPIADO, TRADUCCIÓN, EMPASTADO, ENMARCACIÓN, SERIGRAFÍA, FOTOGRAFIA, CARNETIZACION, FILMACION E IMAGENES SATELITALES	9.900,00	10.098,00	10.299,96	10.505,96
417302490100	EVENTOS PÚBLICOS PROMOCIONALES	797.500,00	813.450,00	829.719,00	846.313,38
417302490200	IVA - EVENTOS PÚBLICOS PROMOCIONALES	95.700,00	97.614,00	99.566,28	101.557,61
417303030100	VIATICOS Y SUBSISTENCIAS EN EL INTERIOR	50.505,00	51.515,10	52.545,40	53.596,31
417304020100	GASTOS EN EDIFICIOS, LOCALES, RESIDENCIAS Y CABLEADO ESTRUCTURADO, MANTENIMIENTO, REPARACION E INSTALACION	13.746,77	14.021,71	14.302,14	14.588,18
417304020200	IVA - EDIFICIOS, LOCALES, RESIDENCIAS Y CABLEADO ESTRUCTURADO (INSTALACIÓN, MANTENIMIENTO Y REPARACIONES)	1.649,61	1.682,60	1.716,26	1.750,58
417304040100	MAQUINARIAS, EQUIPOS Y REDES (INSTALACION, MANTENIMIENTO Y REPARACIONES)	4.119.660,70	4.202.053,91	4.286.094,99	4.371.816,89

Gobierno del Guayas

DIRECCION FINANCIERA - COORDINACION TECNICA 1 DE PRESUPUESTO

PROGRAMACION PRESUPUESTARIA CUATRIANUAL 2020-2023

PARTIDA	DENOMINACION	ASIGNACION INICIAL 2020	2021	2022	2023
417304040200	VA - MAQUINARIAS, EQU POS Y REDES(INSTALACION, MANTENIMIENTO Y REPARAC ONES)	494.359,28	504.246,47	514.331,40	524.618,03
417304050100	GASTOS EN VEHICULOS (SERVICIO PARA MANTENIMIENTO Y REPARACION)	232.000,00	236.640,00	241.372,80	246.200,26
417304050200	IVA.- GASTOS EN VEHICULOS (SERVICIO PARA MANTENIMIENTO Y REPARACION)	27.840,00	28.396,80	28.964,74	29.544,03
417305040100	MAQUINARIAS Y EQUIPOS(ARRENDAMIENTOS)	61.482,82	62.712,48	63.966,73	65.246,06
417305040200	IVA - MAQUINARIAS Y EQUIPOS(ARRENDAMIENTOS)	7.377,94	7.525,50	7.676,01	7.829,53
417305050100	VEHICULOS (ARRENDAMIENTO)	29.600,00	30.192,00	30.795,84	31.411,76
417305050200	IVA.- VEHICULOS (ARRENDAMIENTO)	3.552,00	3.623,04	3.695,50	3.769,41
417306010100	CONSULTORIA, ASESORIA E INVESTIGACION ESPECIALIZADA	1.156.700,00	1.179.834,00	1.203.430,68	1.227.499,29
417306010200	IVA CONSULTORIA, ASESORIA E INVESTIGACION ESPECIALIZADA	138.804,00	141.580,08	144.411,68	147.299,92
417306040100	FISCALIZACION E INSPECCIONES TECNICAS	1.241.640,91	1.266.473,73	1.291.803,20	1.317.639,27
417306040200	IVA - FISCA IZACIONES E INSPECCIONES TECNICAS	148.996,91	151.976,85	155.016,38	158.116,71
417306050100	ESTUDIO Y DISEÑOS DE PROYECTOS	1.149.186,01	1.172.169,73	1.195.613,12	1.219.525,39
417306050200	IVA - ESTUDIO Y DISEÑOS DE PROYECTOS	137.902,32	140.660,37	143.473,57	146.343,05
417306130100	CAPACITACION PARA LA CIUDADANIA EN GENERAL	22.500,00	22.950,00	23.409,00	23.877,18
417306130200	IVA.- CAPACITACION PARA LA CIUDADANIA EN GENERAL	2.700,00	2.754,00	2.809,08	2.865,26

Gobierno del Guayas

DIRECCION FINANCIERA - COORDINACION TECNICA 1 DE PRESUPUESTO

PROGRAMACION PRESUPUESTARIA CUATRIANUAL 2020-2023

PARTIDA	DENOMINACION	ASIGNACION INICIAL 2020	2021	2022	2023
417307010100	DESARROLLO, ACTUALIZACION, ASISTENCIA TECNICA Y SOPORTE DE SISTEMAS INFORMATICOS	5.560,00	5.671,20	5.784,62	5.900,32
417307010100	IVA - DESARROLLO, ACTUALIZACION, ASISTENCIA TECNICA Y SOPORTE DE SISTEMAS INFORMATICOS	667,20	680,54	694,15	708,04
417307020100	ARRENDAM ENTO Y LICENCIAS DE USO DE PAQETES INFORMATICOS	27.885,54	28.443,25	29.012,12	29.592,36
417307020200	IVA.- ARRENDAMIENTO Y LICENCIAS DE USO DE PAQETES INFORMATICOS	3.346,26	3.413,19	3.481,45	3.551,08
417308000000	**BIENES DE USO Y CONSUMO DE INVERSION**	**6.140.110,21**	**6.262.912,42**	**6.388.170,66**	**6.515.934,08**
417308020100	VESTUARIO, LENCERIA PRENDA DE PROTECCION, ACCESORIOS PARA UNIFORMES MILITARES Y POLICIALES Y CARPAS	87.891,00	89.648,82	91.441,80	93.270,63
417308020200	IVA - VESTUARIO, LENCERIA PRENDA DE PROTECCION, ACCESORIOS PARA UNIFORMES MILITARES Y POLICIALES Y CARPAS	10.546,92	10.757,86	10.973,02	11.192,48
417308030100	COMBUSTIBLES Y LUBRICANTES	1.299.227,49	1.325.212,04	1.351.716,28	1.378.750,61
417308030200	IVA - COMBUSTIBLES Y LUBRICANTES	155.907,30	159.025,44	162.205,95	165.450,07
417308040100	MATER ALES DE OFICINA	5.000,00	5.100,00	5.202,00	5.306,04
417308040200	VA - MATERIALES DE OF CINA	600,00	612,00	624,24	636,72
417308070100	MATERIALES DE IMPRESION, FOTOGRAFIA, REPRODUCCION Y PUBLICACIONES	187.700,00	191.454,00	195.283,08	199.188,74
417308070200	IVA.- MATERIALES DE IMPRESION, FOTOGRAFIA, REPRODUCCION Y PUBLICAC ONES	22.524,00	22.974,48	23.433,97	23.902,65

Gobierno del Guayas

DIRECCION FINANCIERA - COORDINACION TECNICA 1 DE PRESUPUESTO

PROGRAMACION PRESUPUESTARIA CUATRIANUAL 2020-2023

PARTIDA	DENOMINACION	ASIGNACION INICIAL 2020	2021	2022	2023
417308110100	INSUMOS, MATERIALES Y SUMINISTROS PARA LA CONSTRUCCION, ELECTRICIDAD, PLOMERIA, CARPINTERIA SEÑALIZACION VIAL, NAVEGACION CONTRA INCENDIOS Y PLACAS	2.648.918,58	2.701.896,95	2.755.934,89	2.811.053,59
417308110200	IVA.-INSUMOS, MATERIALES Y SUMINISTROS PARA LA CONSTRUCCION, ELECTRICIDAD, PLOMERIA, CARPINTERIA SEÑALIZACION VIAL, NAVEGACION CONTRA INCENDIOS Y PLACAS	317.870,23	324.227,63	330.712,19	337.326,43
417308130100	REPUESTOS Y ACCESORIOS	1.253.504,19	1.278.574,27	1.304.145,76	1.330.228,67
417308130200	IVA - REPUESTOS Y ACCESORIOS	150.420,50	153.428,91	156.497,49	159.627,44
417500000000	**OBRAS PUBLICAS**	**140.489.884,42**	**100.775.944,34**	**92.591.463,22**	**94.443.292,49**
417501055200	CONSTRUCCION DE PUENTE SOBRE EL RIO EL LIMON	5.000,00	5.100,00	5.202,00	5.306,04
417501055300	CONSTRUCCION DE PUENTE SOBRE EL ESTERO CANGAGUA	5.000,00	5.100,00	5.202,00	5.306,04
417501055400	DEVOLUCION DE IVA CONCESIONARIAS (OBRAS NUEVAS CONSTRUCCION)	6.267.783,76	6.393.139,44	6.521.002,22	6.651.422,27
417501055500	REHABILITACION DE LAS VIAS CERECITA - BAJADA DE CHANDUY - LIMITE PROVINCIAL DEL CANTON GUAYAQUIL, MAMANICA - LA LIBERTAD - ÑAUZA - BELLA LUZ - EL ALMENDRO - LOS JUNCOS - PALO BLANCO DEL CANTON JUAN DE LA PROVINCIA DEL GUAYAS	228.660,69	233.233,90	237.898,58	242.656,55

Gobierno del Guayas

DIRECCION FINANCIERA - COORDINACION TECNICA 1 DE PRESUPUESTO

PROGRAMACION PRESUPUESTARIA CUATRIANUAL 2020-2023

PARTIDA	DENOMINACION	ASIGNACION INICIAL 2020	2021	2022	2023
417501055700	ESCALONAMIENTO, REAJUSTES, CONTINGENCIAS, MEDIDAS AMBIENTALES, PARA LA REHABILITACION DE LAS VIAS CERECITA - BAJADA DE CHANDUY - LIMITE PROVINCIAL DEL CANTON GUAYAQUIL, MAMAN CA - LA LIBERTAD - ÑAUZA - BELLA LUZ -EL ALMENDRO - LOS JUNCOS - PALO BLANCO DEL CANTON JUJAN DE LA PROVINCIA DEL GUAYAS	10.000,00	10.200,00	10.404,00	10.612,08
417501056200	DIFERENCIAL TARIFARIO, REAJUSTES DE PRECIOS(CONORTE)	3.249.953,40	3.314.952,47	3.381.251,52	3.448.876,55
417501056300	IVA - OBRAS PUBLICAS TRANSPORTE Y VIAS(CONSTRUCCIONES)	29.839,28	30.436,07	31.044,79	31.665,69
417501070100	CONSTRUCCIONES Y EDIFICACIONES (VARIAS)	65.000,00	66.300,00	67.626,00	68.978,52
417501070200	IVA - CONSTRUCCIONES Y EDIFICACIONES (VARIAS)	7.800,00	7.956,00	8.115,12	8.277,42
417505010100	MANTENIMIENTO Y REPARACIONES DE VARIAS VIAS	10.291.818,35	10.497.654,72	10.707.607,81	10.921.759,97
417505014900	REAJUSTES, COMPLEMENTARIOS, ACTAS DE DIFERENCIAS Y OTROS (MANTENIMIENTO DE VIAS)	2.111.570,34	2.153.801,75	2.196.877,78	2.240.815,34
417505016000	REHABILITACION DE LA VIA EL LIMON - EL DIQUE	10.000,00	10.200,00	10.404,00	10.612,08
417505016100	ESCALONAMIENTO, REAJUSTES DE PRECIOS, CONTINGENCIAS DE LA VIA EL LIMON-EL DIQUE (CONTRAPARTE LOCAL)	100.000,00	102.000,00	104.040,00	106.120,80
417505016200	DEVOLUCION DE IVA CONCESIONARIAS (OBRAS NUEVAS MANTENIMIENTO)	9.401.675,63	9.589.709,14	9.781.503,33	9.977.133,39
417505016500	AMPLIACION, MEJORAMIENTO Y COLOCACION DE LA CARPETA ASFALTICA DE LAS VIAS TENGUEL - BAJO PTMO. BEDE	249.311,42	254.297,65	259.383,60	264.571,27
417505016600	AMPLIACION, MEJORAMIENTO Y COLOCACION DE LA CARPETA ASFALTICA DE LAS VIA LOS QUEMADOS-LAUREL PTMO. BEDE	99.687,45	101.681,20	103.714,82	105.789,12

Gobierno del Guayas

DIRECCION FINANCIERA - COORDINACION TECNICA 1 DE PRESUPUESTO

PROGRAMACION PRESUPUESTARIA CUATRIANUAL 2020-2023

PARTIDA	DENOMINACION	ASIGNACION INICIAL 2020	2021	2022	2023
417505016700	VIA DE ACCESO AL RELLENO SANITARIO PTMO. BEDE	40.315,93	41.122,25	41.944,69	42.783,59
417505017200	REHABILITACIÓN DE LA VIA MAGRO - BOQUERON EN LOS CANTONES DAULE - SANTA LUCIA. PTM. 45371	345.758,44	352.673,61	359.727,08	366.921,62
417505017400	REHABILITACION DE LA VIA DE ACCESO AL RECINTO LIMONCITO HASTA EL LIMITE PROVINCIAL DEL CANTON GUAYAQUIL	1.676.591,20	1.710.123,02	1.744.325,48	1.779.211,99
417505017500	REHABILITACION DE LA VIA ISIDRO AYORA - LAS MERCEDES EN EL CANTON ISIDRO AYORA DE LA PROVINCIA DEL GUAYAS	314.098,85	320.380,83	326.788,44	333.324,21
417505017600	MEJORAMIENTO DE LA VIA MAGRO - BOQUERON FASE 1	282.966,80	288.626,14	294.398,66	300.286,63
417505017700	REHABILITACION DE LA VIA VIRGEN DE FATIMA-NARANJAL .	167.133,40	170.476,07	173.885,59	177.363,30
417505018100	CONCEGUA.- PLAN DE OBRAS NUEVAS 2018-2019 (VIA AURORA SAMBORONDON VIA NOBOA - KA CADENA VIA GUAYAQUIL - EL EMPALME VIAS ACCESO AL PUENTE ALTERNO NORTE VIA AURORA - LA T - SALITRE - DAULE)	7.034.146,36	7.174.829,29	7.318.325,87	7.464.692,39
417505018400	REHABILITACION DE VARIOS CAMINOS EN LA PROVINCIA DEL GUAYAS	2.048.727,04	2.089.701,58	2.131.495,61	2.174.125,52
417505018900	REHABILITACION Y ASFALTADO DE LA VIA MACUL - EL CARMEN, INCLUYE PUENTE EN EL CANTON PALESTINA DE LA PROVINCIA DEL GUAYAS	1.392.345,61	1.420.192,52	1.448.596,37	1.477.568,30
417505019000	REHABILITACION Y ASFALTADO DE LA VIA PEDRO CARBO - JERUSALEN, INCLUYE PUENTES, EN EL CANTON PEDRO CARBO, PROVINCIA DEL GUAYAS	8.061.891,84	8.223.129,68	8.387.592,27	8.555.344,12

Gobierno del Guayas

DIRECCION FINANCIERA - COORDINACION TECNICA 1 DE PRESUPUESTO

PROGRAMACION PRESUPUESTARIA CUATRIANUAL 2020-2023

PARTIDA	DENOMINACION	ASIGNACION INICIAL 2020	2021	2022	2023
417505019100	REHABILITACION Y ASFALTADO DE LA VIA PUENTE NEGRO - EL VAINILLO , INCLUYE PUENTES EN LOS CANTONES EL TRIUNFO Y NARANJALREHABILITACION Y ASFALTADO DE LA VIA PETRILLO - LAS MINAS DE PETRILLO EN EL CANTON NOBOL DE LA PROVINCIA DEL GUAYAS	13.546.126,39	13.817.048,92	14.093.389,90	14.375.257,69
417505019300	PLAN DE OBRAS NUEVAS 2019 2020(CORREDORES VIALES LA AURORA-SAMBORONDON -NOBOL-LA CADENA-GUAYAQUIL EL EMPALME-ACCESO AL PUENTE ALTERNO NORTE Y AURORA LA T SALITRE-DAULE(.CONORTE)	31.456.916,56	5.000.000,00	0,00	0,00
417505019400	PLAN DE OBRAS NUEVAS 2019 2020,CORREDORES VIALES DURAN EL TRIUNFO-BUCAY-DURAN BOLICHE, KM, 26-PUERTO INCA NARANJAL-MILAGRO Y MILAGRO-NARANJITO-BUCAY(CONCEGUA)	20.036.944,00	5.000.000,00	0,00	0,00
417505019700	REHABILITACION Y ASFALTADO DE LAS VIAS: LOS MONOS, SANTA LUCIA, CABUYAL "Y" DE ACCESO A SAN ISIDRO - BOCA DE AGUA FRIA	6.534.694,00	6.665.387,88	6.798.695,64	6.934.669,55
417505019800	IVA.- REHABILITACION Y ASFALTADO DE LAS VIAS: LOS MONOS, SANTA LUCIA, CABUYAL "Y" DE ACCESO A SAN ISIDRO - BOCA DE AGUA FRIA	5.672.764,45	5.786.219,74	5.901.944,13	6.019.983,01
417505019900	CONVENIO BEDE/GPG/ RECUPERACION IVA	8.701.217,17	8.875.241,51	9.052.746,34	9.233.801,27
417505011000	IVA.- CONVENIO BEDE/GPG/ RECUPERACION IVA	1.044.146,06	1.065.028,98	1.086.329,56	1.108.056,15

Gobierno del Guayas

DIRECCION FINANCIERA - COORDINACION TECNICA 1 DE PRESUPUESTO

PROGRAMACION PRESUPUESTARIA CUATRIANUAL 2020-2023

PARTIDA	DENOMINACION	ASIGNACION INICIAL 2020	2021	2022	2023
417800000000	**TRANSFERENCIAS Y DONACIONES PARA LA INVERSION**	**2.725.096,65**	**2.779.598,58**	**2.835.190,55**	**2.891.894,37**
417801030400	EMPRESA PUBLICA DE CONSTRUCCIONES DEL GOBIERNO AUTONOMO DESCENTRALIZADO DE LA PROVINCIA DEL GUAYAS CONSTRUGUAYAS EP	250.000,00	255.000,00	260.100,00	265.302,00
417801040100	A GOBIERNOS AUTONOMOS DESCENTRALIZADOS	2.048.090,00	2.089.051,80	2.130.832,84	2.173.449,49
417802040100	TRANSFERENCIAS Y DONACIONES AL SECTOR PRIVADO NO FINANCIERO	427.006,65	435.546,78	444.257,72	453.142,87
368400000000	**BIENES DE LARGA DURACION (PROPIEDADES PLANTAS Y EQUIPOS)**	**868,00**	**0,00**	0,00	0,00
418401070100	EQUIPOS, SISTEMAS Y PAQUETES INFORMATIOS	775,00	0,00	0,00	0,00
418401070200	IVA.- EQUIPOS, SISTEMAS Y PAQUETES INFORMATIOS	93,00	0,00	0,00	0,00
419700000000	**PASIVO CIRCULANTE**	**3.095.576,19**	**3.098.723,93**	**3.160.698,41**	**3.223.912,38**
419701010100	DE CUENTAS POR PAGAR	2.712.468,43	2.766.717,80	2.822.052,15	2.878.493,20
419701010200	IVA - DE CUENTAS POR PAGAR	383.107,76	332.006,14	338.646,26	345.419,18

Gobierno del Guayas

DIRECCION FINANCIERA - COORDINACION TECNICA 1 DE PRESUPUESTO

PROGRAMACION PRESUPUESTARIA CUATRIANUAL 2020-2023

PARTIDA PRESUPUESTARIA	DENOMINACION	ASIGNACION INICIAL 2020	2021	2022	2023
520000000000	PROGRAMA II - SERVICIO DE LA DEUDA	17.584.525,04	13.739.053,40	17.301.016,75	9.327.640,15
529600000000	APLICACIÓN DEL FINANCIAMIENTO	17.584.525,04	13.739.053,40	17.301.016,75	9.327.640,15
529602000000	AMORTIZACION DEUDA INTERNA	17.584.525,04	13.739.053,40	17.301.016,75	9.327.640,15
529600000000	AMORTIZACION DE LA DEUDA PUBLICA	17.584.525,04	13.739.053,40	17.301.016,75	9.327.640,15
529602012100	ACCESO A LOS LOJAS DE 12KM DE LONGITUD - DAULE PTMO. BEDE Nº 20928	1.207.874,00	0,00	0,00	0,00
529602013100	ISIDRO AYORA - COROZAL - CASAS DE TEJAS ISIDRO AYORA PTMO. BEDE N°. 45013	1.239.660,00	434.220,00	442.904,40	451.762,49
529602013400	ADQUISICION DE EQUIPO CAMINERO PTMO. BEDE Nº 20954	472.333,95	0,00	0,00	0,00
529602013800	REHABILITACION DE LA VIA EL LIMON-EL DIQUE Y CONSTRUCCION DE DOS PUENTES SOBRE EL RIO LIMON Y CANGAGUA PTMO. BEDE N° 45038	1.656.730,01	1.230.831,00	1.255.447,62	1.280.556,57
529602013900	REHABILITACION DE LA VIA CERECITA - BAJADA DE CHANDUY - LIMITE PROVINCIAL CANTON GUAYAQUIL PTMO. BEDE N°. 45187	1.719.942,00	1.864.433,00	4.852.819,00	0,00
529602014000	REHABILITACION DE LA VIA TENGUEL - BALAO- QUEMADOS LAUREL-RELLENO SANITARIO -MEDIDAS AMBIENTALES- PTMO. BEDE N°. 45194	1.860.411,96	2.020.685,00	2.193.978,00	0,00
529602014400	PTMO. BEDE N°45202 - PARA FORTALECIM ENTO INSTITUCIONAL	1.212.171,00	0,00	0,00	0,00
529602014500	REHABILITACION DE LA VIA MAGRO - BOQUERON EN LOS CANTONES DAULE SANTA LUCIA PTMO. BEDE N°. 45252	1.029.255,00	730.850,00	745.467,00	760.376,34

Gobierno del Guayas

DIRECCION FINANCIERA - COORDINACION TECNICA 1 DE PRESUPUESTO

PROGRAMACION PRESUPUESTARIA CUATRIANUAL 2020-2023

PARTIDA PRESUPUESTARIA	DENOMINACION	ASIGNACION INICIAL 2020	2021	2022	2023
529602014600	MEJORAMIENTO DE LA VIA MAGRO BOQUERON FASE I DESDE EL TRAMO MAGRO BRISAS DEL DAULE INCLUYE PUENTE VEHICULAR EN LOS CANTONES DAULE Y SANTA LUCIA PTMO. BEDE N°. 45342	477.033,00	516.585,00	559.395,00	658.385,00
529602014700	ESTUDIO DE FACTIBILIDAD Y DISEÑOS DEFINITIVOS DE LA VIA VIRGEN DE FATIMA - NARANJAL (KM11) - TAURA CON UNA LONGITU DE 15 KM EN LA PROVINCIA DEL GUAYAS PTMO. BEDE N°. 45371	641.743,00	692.316,00	811.716,00	827.950,32
529602014800	CONSTRUCCION DE LA I ETAPA DEL NUEVO MALECON Y AREAS VERDES DE RECREACION EN LA CIUDAD VILLAMIL PLAYAS PTMO. BEDE N° 45423	1.027.257,00	1.108.217,00	1.195.555,00	0,00
529602014900	PTMO. BEDE N° 45576 REHABILITACION Y ASFALTADO DE LA VIA MACUL - EL EMPALME -EL CARMEN INCLUYE PUENTE EN EL CANTON PALESTINA DE LA PROVINCIA DEL GUAYAS	461.234,04	470.458,72	479.867,90	489.465,25
529602015000	REHABILITACION Y ASFALTADO DE LA VIA PEDRO CARBO - JERUSALEN, INCLUYE PUENTES EN EL CANTON PEDRO CARBO, PROVINCIA DEL GUAYAS PTMO. BEDE N°. 45577	582.846,00	594.502,92	606.392,98	618.520,84
529602015100	REHABILITACION Y ASFALTADO DE LAS VIAS: VIA 1,- PUENTE NEGRO EL VAINILLO, INCLUYE PUENTES, EN LOS CANTONES EL TRIUNFO Y NARANJAL, Y VIA 2,- PETRILLO - LAS- MINAS DE PETRILLO, EN EL CANTON NOBOL EN LA PROVINCIA DEL GUAYAS PTMO. BEDE N° 45578	980.058,96	999.660,14	1.019.653,34	1.040.046,41
529602015200	FORTALECIMIENTO INSTITUCIONAL, RACIONALIZACION DEL PERSONAL DEL GOBIERNO AUTONOMO DESCENTRALIZADO PROVINCIAL DEL GUAYAS, PTMO. BEDE S/N	1.547.970,36	1.578.929,77	1.610.508,36	1.642.718,53
529602015300	FORTALECIMIENTO INSTITUCIONAL Y OPTIMIZACION DEL TALENTO HUMANO, PTMO. BEDE S/N	1.468.004,76	1.497.364,86	1.527.312,15	1.557.858,40

Gobierno del Guayas

ANEXO ASAMBLEA PARTICIPATIVA

2020

DIRECCIÓN PROVINCIAL FINANCIERA

COORDINACIÓN TÉCNICA 1 DE PRESUPUESTO

Gobierno del Guayas

Oficio nº GPG-DPPI-2019-0533-OF
Guayaquil, 13 de agosto de 2019

ASUNTO: Evento Presupuesto Participativo 2020-Gobierno del Guayas.

Señores
Alcaldes
Presidentes de Juntas Parroquiales
GOBIERNO DEL GUAYAS
En su despacho

De mi consideración:

Por medio del presente y en virtud de la autorización por la Máxima Autoridad Provincial y de acuerdo a lo establecido en el artículo 67 de la Ley Orgánica de Participación Ciudadana referente al presupuesto participativo: *(...) Es el proceso mediante el cual, las ciudadanas y los ciudadanos, de forma individual o por medio de organizaciones sociales, contribuyan voluntariamente a la toma de decisiones respecto de los presupuestos estatales, en reuniones con las autoridades electas y designadas.*

Lo que guarda relación con lo que determina el Código Orgánico de Planificación y Finanzas Públicas en su artículo 8 *Presupuestos participativos en los niveles de gobierno.- Cada nivel de gobierno definirá los procedimientos para la formulación de presupuestos participativos, de conformidad con la Ley, en el marco de sus competencias y prioridades definidas en los planes de desarrollo y de ordenamiento territorial.*

Y a lo que estipula el Código Orgánico de Organización Territorial Autonomía y Descentralización (COOTAD), artículo 238: ***Participación ciudadana en la priorización de gasto.*** *Las prioridades del gasto se establecerán desde las unidades básicas de participación y serán recogidas por la asamblea local o el organismo que en cada gobierno autónomo descentralizado se establezca como máxima instancia de participación. El cálculo definitivo de ingresos será presentado en el mismo plazo del artículo anterior, por el ejecutivo, en la asamblea local como insumo para la definición participativa de las prioridades de inversión del año siguiente.*
La asamblea local o el organismo que en cada gobierno autónomo descentralizado se establezca como máxima instancia de participación, considerando el límite presupuestario, definirá prioridades anuales de inversión en función de los lineamientos del plan de desarrollo y de ordenamiento territorial, que serán procesadas por el ejecutivo local e incorporadas en los proyectos de presupuesto de las dependencias y servicios de los gobiernos autónomos descentralizados.

Por lo indicado, le invitamos cordialmente a participar en el Evento Presupuesto Participativo – 2020, del Gobierno del Guayas, dicho evento se desarrollará con una activa participación de la ciudadanía, de acuerdo al siguiente detalle:

Evento: Presupuesto Participativo 2020
Fecha: martes 20 de agosto de 2019
Hora: 10H00
Lugar: Universidad Laica Vicente Rocafuerte "Auditorio de Bienestar Estudiantil"

Atentamente,

Ing. Arturo Núñez Morán
Director Provincial de Planificación Institucional (E)
GOBIERNO DEL GUAYAS
Copia: Jefe de Ordenamiento Territorial
Archivo
ANM/Danny

G.A.D MUNICIPAL DE MILAGRO
SECRETARÍA GENERAL
15 AGO 2019
RECIBIDO POR: ASOA
HORA: 12:24

Dirección: Illingworth 108 y Malecón Telf. (593 - 04) 2511 677 www.guayas.gob.ec

GOBIERNO PROVINCIAL DEL GUAYAS
DIRECCIÓN PROVINCIAL DE SECRETARÍA GENERAL
Anexos: — 44 —
Fecha: 15/08/2019 Hora: 4:25
La recepción de esta solicitud no significa que su contenido ...

Gobierno del Guayas

Oficio nº GPG-DPPI-2019-0532-OF
Guayaquil, 13 de agosto de 2019

ASUNTO: Evento Presupuesto Participativo 2020-Gobierno del Guayas.

Ingeniero
Leonardo Enrique Rodrigo Villareal
Director Provincial de Tecnologías de la Información y Comunicación-TICs
GOBIERNO PROVINCIAL DEL GUAYAS
En su despacho

De mi consideración:

Por medio del presente y en virtud de la autorización por la Máxima Autoridad Provincial y de acuerdo a lo establecido en el artículo 67 de la Ley Orgánica de Participación Ciudadana referente al presupuesto participativo: *(...) Es el proceso mediante el cual, las ciudadanas y los ciudadanos, de forma individual o por medio de organizaciones sociales, contribuyen voluntariamente a la toma de decisiones respecto de los presupuestos estatales, en reuniones con las autoridades electas y designadas.*

Lo que guarda relación con lo que determina el Código Orgánico de Planificación y Finanzas Públicas en su artículo 8: ***Presupuestos participativos en los niveles de gobierno.-*** *Cada nivel de gobierno definirá los procedimientos para la formulación de presupuestos participativos, de conformidad con la Ley, en el marco de sus competencias y prioridades definidas en los planes de desarrollo y de ordenamiento territorial.*

Y a lo que estipula el Código Orgánico de Organización Territorial Autonomía y Descentralización (COOTAD), artículo 238: ***Participación ciudadana en la priorización de gasto.*** *Las prioridades del gasto se establecerán desde las unidades básicas de participación y serán recogidas por la asamblea local o el organismo que en cada gobierno autónomo descentralizado se establezca como máxima instancia de participación. El cálculo definitivo de ingresos será presentado en el mismo plazo del artículo anterior, por el ejecutivo, en la asamblea local como insumo para la definición participativa de las prioridades de inversión del año siguiente. La asamblea local o el organismo que en cada gobierno autónomo descentralizado se establezca como máxima instancia de participación, considerando el límite presupuestario, definirá prioridades anuales de inversión en función de los lineamientos del plan de desarrollo y de ordenamiento territorial, que serán procesadas por el ejecutivo local e incorporadas en los proyectos de presupuesto de las dependencias y servicios de los gobiernos autónomos descentralizados.*

En virtud de lo expuesto, solicito muy amablemente, se publique en la página web del Gobierno del Guayas la invitación que a continuación se detalla, en concordancia con los artículos antes citados.

Evento: Presupuesto Participativo 2020
Fecha: Martes 20 de agosto de 2019
Hora: 10H00
Lugar: Universidad Laica Vicente Rocafuerte "Auditorio de Bienestar Estudiantil"

Atentamente,

Ing. Arturo Núñez Morán
Director Provincial de Planificación Institucional (E)
GOBIERNO DEL GUAYAS

GOBIERNO PROVINCIAL DEL GUAYAS
Coordinación Institucional de Gestión de Despacho
RECIBIDO
Fecha: 15/08/19 ...
Firma: ...

Copia: Señor Prefecto Provincial del Guayas
Coordinadora Institucional de Gestión de Despacho
Archivo
ANM/Danny

15/8/2019 8446

Gobierno del Guayas

Oficio nº GPG-DPPI-2019-0547-OF
Guayaquil, 13 de agosto de 2019

ASUNTO: Evento Presupuesto Participativo 2020-Gobierno del Guayas.

Señores
Directores
Coordinadores
GOBIERNO DEL GUAYAS
En su despacho

De mi consideración:

Por medio del presente y en virtud de la autorización por la Máxima Autoridad Provincial y de acuerdo a lo establecido en el artículo 67 de la Ley Orgánica de Participación Ciudadana referente al presupuesto participativo: *(...) Es el proceso mediante el cual, las ciudadanas y los ciudadanos, de forma individual o por medio de organizaciones sociales, contribuyen voluntariamente a la toma de decisiones respecto de los presupuestos estatales, en reuniones con las autoridades electas y designadas.*

Lo que guarda relación con lo que determina el Código Orgánico de Planificación y Finanzas Públicas en su artículo 8: ***Presupuestos participativos en los niveles de gobierno.-*** *Cada nivel de gobierno definirá los procedimientos para la formulación de presupuestos participativos, de conformidad con la Ley, en el marco de sus competencias y prioridades definidas en los planes de desarrollo y de ordenamiento territorial.*

Y a lo que estipula el Código Orgánico de Organización Territorial Autonomía y Descentralización (COOTAD), artículo 238: ***Participación ciudadana en la priorización de gasto.*** *Las prioridades del gasto se establecerán desde las unidades básicas de participación y serán recogidas por la asamblea local o el organismo que en cada gobierno autónomo descentralizado se establezca como máxima instancia de participación. El cálculo definitivo de ingresos será presentado en el mismo plazo del artículo anterior, por el ejecutivo, en la asamblea local como insumo para la definición participativa de las prioridades de inversión del año siguiente.*
La asamblea local o el organismo que en cada gobierno autónomo descentralizado se establezca como máxima instancia de participación, considerando el límite presupuestario, definirá prioridades anuales de inversión en función de los lineamientos del plan de desarrollo y de ordenamiento territorial, que serán procesadas por el ejecutivo local e incorporadas en los proyectos de presupuesto de las dependencias y servicios de los gobiernos autónomos descentralizados.

Por lo indicado, le invitamos cordialmente a participar en el Evento Presupuesto Participativo – 2020, del Gobierno del Guayas, dicho evento se desarrollará con una activa participación de la ciudadanía, de acuerdo al siguiente detalle:

Evento: Presupuesto Participativo 2020
Fecha: martes 20 de agosto de 2019
Hora: 10H00
Lugar: Universidad Laica Vicente Rocafuerte **"Auditorio de Bienestar Estudiantil"**

Atentamente,

Ing. Arturo Núñez Morán
Director Provincial de Planificación Institucional (E)
GOBIERNO DEL GUAYAS
Copia: Jefe de Ordenamiento Territorial
Archivo
ANM/Danny

Dirección: Illingworth 108 y Malecón Telf: (593 - 04) 2511 677 www.guayas.gob.ec

Oficio nº GPG-DPPI-2019-0547-OF
Guayaquil, 13 de agosto de 2019

COORDINACIONES Y DIRECCIONES	RECIBO
COORDINACIÓN TÉCNICA DE MEJORA CONTINUA	Gobierno del Guayas COORDINACION DE MEJORA CONTINUA FECHA: 15/08/2019 HORA: 09:32 RECIBIDO: ANEXOS:
COORDINACIÓN PROVINCIAL DE COMPRAS PÚBLICAS	RECIBIDO EN LA SECRETARIA DE LA COORDINACIÓN PROVINCIAL DE COMPRAS PÚBLICAS GOBIERNO PROVINCIAL DEL GUAYAS Fecha: 15/08/19 Hora: 09:[illegible]
COORDINACIÓN GENERAL DE DESARROLLO SOSTENIBLE	ESTA RECEPCIÓN NO CONSTITUYE ACEPTACIÓN DEL CONTENIDO DE LOS DOCUMENTOS. Gobierno del Guayas COORDINACIÓN GENERAL DE DESARROLLO SOSTENIBLE RECIBIDO POR: [illegible] HORA: 9h08 ANEXOS: FECHA: 15-8-2019
COORDINADORA GENERAL DE INCLUSIÓN SOCIAL Y CULTURA	COORDINACIÓN GENERAL DE INCLUSIÓN SOCIAL Y CULTURA RECIBIDO POR: [illegible] GOBIERNO PROVINCIAL DEL GUAYAS COORDINACIÓN DE INFRAESTRUCTURA FECHA: HORA: 1h37 15/08/20
COORDINADOR GENERAL DE INFRAESTRUCTURA	POR: [illegible] FECHA: 15.08.19 HORA: 9h05 EL RECIBIDO DE ESTE DOCUMENTO NO SIGNIFICA, ACEPTACION NI APROBACION DEL CONTENIDO.
COORDINADOR GENERAL ADMINISTRATIVO FINANCIERO	GOBIERNO PROVINCIAL DEL GUAYAS COORDINACIÓN ADMINISTRATIVA FINANCIERA HORA: ANEXOS 15 AGO 2019 RECIBIDO POR: [illegible] LA PRESENTACIÓN DE LA DOCUMENTACIÓN NO SIGNIFICA ACEPTACIÓN DE LA MISMA
COORDINACIÓN PROVINCIAL DE COMUNICACIÓN SOCIAL COMUNITARIA Y RELACIONES PÚBLICAS	
COORDINADOR TÉCNICO 3 DE COOPERACIÓN INTERNACIONAL	Gobierno del Guayas COOPERACION INTERNACIONAL RECIBIDO POR: [illegible] HORA: 10:42 FECHA: 15-8-2019 ANEXO:

Oficio nº GPG-DPPI-2019-0547-OF
Guayaquil, 13 de agosto de 2019

COORDINACIÓN INSTITUCIONAL DE GESTIÓN DE DESPACHO	GOBIERNO PROVINCIAL DEL GUAYAS Coordinación Institucional de Gestión de Despacho RECIBIDO Fecha: 15/8/19 09h11 Firma:
SECRETARIO GENERAL	GOBIERNO PROVINCIAL DEL GUAYAS DIRECCIÓN PROVINCIAL DE SECRETARÍA GENERAL Anexos: Fecha: 15/8/19 9:26 Gobierno Provincial del Guayas
PROCURADOR SÍNDICO	Procuraduría Síndica Fecha: 15-08-2019 Hora: 8h53 Recibido: Mayra M K Anexos: LA PRESENTACION DE LA DOCUMENTACION NO CONSTITUYE ACEPTACION DE LA MISMA, LA CUAL ESTA SUJETA A LA RESPECTIVA VERIFICACION
DIRECCIÓN PROVINCIAL DE ESTUDIOS Y PROYECTOS	X GOBIERNO PROVINCIAL DEL GUAYAS DIRECCIÓN PROVINCIAL DE ESTUDIOS Y PROYECTOS RECIBIDO POR: FECHA: 15-08-2019 HORA: 09h06 EL RECIBO DE ESTE DOCUMENTO NO SIGNIFICA ACEPTACIÓN DEL CONTENIDO
DIRECCIÓN PROVINCIAL DE TALENTO HUMANO	GOBIERNO PROVINCIAL DEL GUAYAS CORRESPONDENCIA RECIBIDA Y REGISTRADA 15 AGO 2019 HORA: 8:51 Dirección de TALENTO HUMANO RECIBIDO POR:
DIRECCIÓN PROVINCIAL DE GESTIÓN BEDE	RECIBIDO Fecha: 15/8/19 Hora: 8:59 Firma:
DIRECCIÓN PROVINCIAL DE CULTURA	GOBIERNO PROVINCIAL DEL GUAYAS DIRECCIÓN DE CULTURA FECHA: 15/08/2019 HORA: 1:15 pm
DIRECCIÓN PROVINCIAL DE TURISMO	GOBIERNO PROVINCIAL DEL GUAYAS CORRESPONDENCIA RECIBIDA Y REGISTRADA 15 AGO 2019 HORA: 11:05 RECIBIDO

Oficio nº GPG-DPPI-2019-0547-OF
Guayaquil, 13 de agosto de 2019

DIRECCIÓN PROVINCIAL DE GESTIÓN AMBIENTAL	Dirección Provincial Ambiental 13 AGO 2019 10:55 RECEPCIÓN
DIRECCIÓN PROVINCIAL CENTRO TECNOLÓGICO POPULAR	
DIRECCIÓN PROVINCIAL DE PRODUCTVIDAD Y DESARROLLO	
DIRECCIÓN PROVINCIAL DE OBRAS PÚBLICAS	Gobierno Provincial del Guayas Dirección de Obras Públicas RECIBIDO Fecha 13-08-19 Hora 9h04 Firma
DIRECCIÓN PROVINCIAL DEL CENTRO INTEGRAL EQUINOTERAPIA	Recibido 13/08/2019
DIRECCIÓN TÉCNICA DE MEDIACIÓN	GOBIERNO PROVINCIAL DEL GUAYAS DIRECCIÓN DE MEDIACIÓN RECIBIDO FECHA 13-8-19 HORA 09h50 FIRMA:
DIRECCIÓN PROVINCIAL DE CONCESIONES	Gobierno del Guayas CONCESIONES 15 AGO 2019 FECHA: HORA 09h03 ANEXOS: RECIBIDO POR:
DIRECCIÓN PROVINCIAL DE SUPERVISIÓN Y FISCALIZACIÓN	"DIRECCION DE FISCALIZACION" Fecha: 13 agosto 2019 Hora: 9:01 Firma:

Oficio nº GPG-DPPI-2019-0547-OF
Guayaquil, 13 de agosto de 2019

DIRECCIÓN PROVINCIAL DE DEPORTES Y RECREACIÓN	14/8/2019
DIRECCIÓN PROVINCIAL DE EQUIDAD SOCIAL Y GENERO	GOBIERNO PROVINCIAL DEL GUAYAS DIRECCIÓN EQUIDAD Y GENERO FECHA: 15/08/2019 HORA: 9:30 RECIBIDO
DIRECCIÓN PROVINCIAL FINANCIERA	GOBIERNO PROVINCIAL DEL GUAYAS DIRECCIÓN FINANCIERA RECIBIDO Fecha: 15/8/19 Hora: 9:21 Firma: Grace Cevallos
DIRECCIÓN PROVINCIAL DE DESARROLLO COMUNITARIO	GOBIERNO PROVINCIAL DEL GUAYAS DESARROLLO COMUNITARIO FECHA: 15/08/19 HORA: 09:50
DIRECCIÓN PROVINCIAL DE RIEGO, DRENAJE Y DRAGAS	DRENAJE Y DRAGAS GOBIERNO PROVINCIAL DEL GUAYAS FECHA: 15/08/2019 HORA: 9:28 FIRMA
DIRECCIÓN PROVINCIAL ADMINISTRATIVA	
DIRECCIÓN TÉCNICA 1 DE COMUNICACIÓN SOCIAL COMUNITARIA	GOBIERNO PROVINCIAL DEL GUAYAS DIRECCIÓN TÉCNICA 1 DE COMUNICACIÓN SOCIAL COMUNITARIA CORRESPONDENCIA RECIBIDA FECHA: 15/08/2019 HORA: 3:30
DIRECCIÓN TÉCNICA 2 BIENESTAR ANIMAL Y GESTIÓN SOCIAL	Regalado 15/08/19 10h33
COORDINACIÓN TÉCNICA DE INTELIGENCIA TERRITORIAL	Recibido Roxanna Palacios 15/Agosto/2019 12h09

Oficio nº GPG-DPPI-2019-0547-OF
Guayaquil, 13 de agosto de 2019

DIRECCIÓN PROVINCIAL TECNOLOGIA DE LA INFORMACION Y COMUNICACIÓN - TICS	15/8/2019 Hora: 8:46 RECIBIDO María Fernanda Sánchez

Gobierno del Guayas

CUPOS DE GASTOS

2020

DIRECCIÓN PROVINCIAL FINANCIERA

COORDINACIÓN TÉCNICA 1 DE PRESUPUESTO

05310-PG
30/9

Gobierno del Guayas

Oficio nº GPG-DPPI-2019-0900-OF
Guayaquil, 30 de Septiembre de 2019

ASUNTO: Plan Operativo Anual 2020.

Licenciado,
Carlos Luis Morales Benítez
PREFECTO PROVINCIAL DEL GUAYAS
GOBIERNO DEL GUAYAS
En su despacho

De mi consideración:

Por medio del presente, y para dar cumplimiento a lo establecido en el Código Orgánico de Organización Territorial Autonomía y Descentralización (COOTAD), en su **artículo 233**: "*...Plazo.- Todas las dependencias de los gobiernos autónomos descentralizados deberán preparar antes del 10 de septiembre de cada año su plan operativo anual y el correspondiente presupuesto para el año siguiente, que contemple los ingresos y egresos de conformidad con las prioridades establecidas en el plan de desarrollo y ordenamiento territorial y bajo los principios de la participación definidos en la Constitución y la ley...*"; **artículo 234**: "*...Contenido.- Cada plan operativo anual deberá contener una descripción de la magnitud e importancia de la necesidad pública que satisface, la especificación de sus objetivos y metas, la indicación de los recursos necesarios para su cumplimiento.*

Los programas deberán formularse en función de los planes de desarrollo y de ordenamiento territorial.

A fin de hacer posible su evaluación técnica las dependencias de los gobiernos autónomos descentralizados deberán presentar programas alternativos con objetivos de corto, mediano y largo plazo..."

Y **artículo 239**: "*...Responsabilidad de la unidad financiera.- Los programas, subprogramas y proyectos de presupuesto de las dependencias y servicios de los gobiernos autónomos descentralizados deberán ser presentados a la unidad financiera o a quien haga sus veces, hasta el 30 de septiembre, debidamente justificados, con las observaciones que creyeren del caso.*

Estos proyectos se prepararán de acuerdo con las instrucciones y formularios que envíe el funcionario del gobierno autónomo descentralizado a cargo del manejo financiero..."

Y en relación al **Oficio No.GPG-PG-CLM-02950-2019**, mediante el cual usted en su calidad de Máxima Autoridad Provincial, informó el presupuesto asignado para el año 2020 a las distintas direcciones del Gobierno del Guayas.

Por lo antes expuesto, se solicitó a las diferentes áreas del Gobierno del Guayas la remisión de sus respectivos Planes Operativos anuales correspondiente al año 2020, recibiendo respuesta de las mismas de acuerdo al detalle que se presenta como anexo, incluyendo las observaciones pertinentes de acuerdo a cada caso.

30/09/2019

Dirección: Illingworth 108 y Malecón Telf: (593 - 04) 2511 677 www.guayas.gob.ec

Gobierno del Guayas

Oficio nº GPG-DPPI-2019-0900-OF
Guayaquil, 30 de Septiembre de 2019

En virtud de lo expuesto, sírvase encontrar adjunto el Plan Operativo Anual 2020 (Institucional) en formato digital 1 CD (EXCEL), para que en caso de considerarlo procedente, el mismo sea enviado a la Dirección Provincial Financiera en concordancia a lo establecido en los antes citados artículos 233, 234 y 239 del Código Orgánico de Organización Territorial, Autonomía y Descentralización (COOTAD).

Atentamente,

Econ. José Mauricio Velasco Rodas
Director Provincial de Planificación Institucional
GOBIERNO DEL GUAYAS

COPIA: Dirección Provincial Financiera
Jefe de Ordenamiento Territorial
Analista de Proyectos Administrativos
Analista 7 Estadístico
Archivo
MVR/Danny

02 de 02

Elaborado por:	Ing. Javier Luna Rodriguez **Analista 7 Estadístico**	
	Ing. Nancy Pacheco Montecé **Analista 7 de Proyectos Administrativos**	
	Arq. Carlos Cevallos Cusme **Jefe de Ordenamiento Territorial**	

30/9/19 10.33

Gobierno del Guayas

Oficio No. GPG-PG-CLM-02950-2019
Guayaquil, 15 de agosto de 2019

Señores
DIRECTOR PROVINCIAL ADMINISTRATIVO
DIRECTORA TÉCNICA 2 DE BIENESTAR ANIMAL Y GESTIÓN SOCIAL
DIRECTORA TÉCNICA 1 DE COMUNICACIÓN SOCIAL COMUNITARIA
DIRECTOR PROVNCIAL DE CONCESIONES
DIRECTOR PROVINCIAL DE CULTURA
DIRECTORA PROVINCIAL DE DESARROLLO COMUNITARIO
DIRECTOR PROVINCIAL DE DEPORTES Y RECREACIÓN
DIRECCIÓN PROVINCIAL DE EQUIDAD SOCIAL Y GÉNERO
DIRECTOR PROVINCIAL DE EQUINOTERAPIA
DIRECTORA PROVINCIA DE ESTUDIOS Y PROYECTOS (E)
DIRECTORA PROVINCIAL DE GESTIÓN AMBIENTAL
DIRECTOR PROVINCIAL DE OBRAS PÚBLICAS
PROCURADORA SÍNDICA PROVINCIAL
DIRECTORA PROVINCIAL DE PRODUCTIVIDAD Y DESARROLLO
DIRECTOR PROVINCIAL DE RIEGO, DRENAJE Y DRAGAS (E)
DIRECTOR PROVINCIAL DE SECRETARÍA GENERAL
DIRECTORA PROVINCIAL DE TALENTO HUMANO (S)
DIRECTOR PROVINCIAL DE TECNOLOGÍAS DE LA INFORMACIÓN Y COMUNICACIÓN -TICS
DIRECTORA PROVINCIAL DE TURISMO
GOBIERNO AUTÓNOMO DESCENTRALIZADO PROVINCIAL DEL GUAYAS
En vuestros despachos. -

De mis consideraciones:

En atención a lo expuesto por la Dirección Provincial Financiera en el oficio No. 04727-DPF-NGT-2019, cumplo con informar a ustedes que el presupuesto asignado para el año 2020 de las Direcciones a su cargo, es el siguiente:

DIRECCIONES	TECHO PRESUPUESTARIO
ADMINISTRATIVO	$ 4.000.000,00
BIENESTAR ANIMAL Y GESTIÓN SOCIAL	$ 100.000,00
COMUNICACIÓN SOCIAL	$ 2.500.000,00
CONCESIONES	$ 140.000,00
CULTURA	$ 900.000,00
DESARROLLO COMUNITARIO	$ 900.000,00
DEPORTES Y RECREACIÓN	$ 900.000,00
EQUIDAD SOCIAL Y GÉNERO	$ 150.000,00
EQUINOTERAPIA	$ 400.000,00

Gobierno del Guayas

ESTUDIOS Y PROYECTOS	$ 300.000,00
GESTIÓN AMBIENTAL	$ 150.000,00
OBRAS PÚBLICAS	$ 4.000.000,00
PROCURADURÍA SÍNDICA	$ 100.000,00
PRODUCTIVIDAD Y DESARROLLO	$ 2.500.000,00
RIEGO, DRENAJE Y DRAGAS	$ 1.000.000,00
SECRETARÍA GENERAL	$ 40.000,00
TALENTO HUMANO	$ 300.000,00
TICS	$ 200.000,00
TURISMO	$ 1.000.000,00
TOTAL GENERAL	**$ 19.580.000,00**

En concordancia a lo expuesto, deberán remitir los proyectos a ejecutarse por cada una de sus áreas a la Dirección Provincial Financiera, hasta el 30 de septiembre del presente año, en concordancia con lo estabiecido en el Art. 239 del Código Orgánico de Organización Territorial, Autonomía y Descentralización, en los formatos establecidos por dicha dirección.

De acuerdo a lo prescrito en el art. 233 del COOTAD, las diferentes áreas de esta institución deberán presentar sus Planes Operativos Anuales 2020 a la Dirección Provincial de Planificación Institucional, hasta el 10 de septiembre del año en curso.

Atentamente,

Lcdo. Carlos Luis Morales Benítez
PREFECTO PROVINCIAL DEL GUAYAS
CLM/MRM/DVS/MFB

C.C.: Coordinadora Institucional de Gestión de Despacho
Coordinadora Provincial de Compras Públicas
Director Provincial Financiero
Director Provincial de Planificación
Archivo

15.08.2019

Oficio No. GPG-PG-CLM-02950-2019
Pág. 2

15.08.2019

MATRIZ DE PLAN OPERATIVO ANUAL (POA)
Año 2020

DATOS INSTITUCIONALES

CÓDIGO (SIGEF/SIGEF): ... INSTITUCIÓN: GOBIERNO DEL GUAYAS

Misión Institucional principal según mandato legal:

OBJETIVO (ART. 42): ... ACUERDO Nº: ... FECHA: ...

VISIÓN: SER UN GOBIERNO AUTÓNOMO DESCENTRALIZADO PROVINCIAL MODELO DE INNOVACIÓN EN LA PRESTACIÓN DE SERVICIOS, PROMOVIENDO EL DESARROLLO INTEGRAL DE LA POBLACIÓN GUAYASENSE.

Objetivos del Plan Nacional de Desarrollo:

1. Garantizar una vida digna con iguales oportunidades para todas las personas
2. Afirmar la interculturalidad y plurinacionalidad, revalorizando las identidades diversas
3. Garantizar los derechos de la naturaleza para las actuales y futuras generaciones
4. Consolidar la sostenibilidad del sistema económico social y solidario, y afianzar la dolarización
5. Impulsar la productividad y competitividad para el crecimiento económico sostenible de manera redistributiva y solidaria
6. Promover la transparencia y la corresponsabilidad para una nueva ética social
7. Fomentar la soberanía y la paz, y posicionar estratégicamente al país en la región y el mundo
8. Afianzar la participación ciudadana, con el fin de alcanzar el buen vivir en la diversidad

Identificar objetivo(s) Nacional(es) del (de los) objetivo(s) del Plan Provincial que deberán ser considerados:

Identificar objetivo(s) Institucional(es) del (de los) objetivo(s) del Plan Provincial de gobierno que corresponden:

Línea base de acuerdo del Plan o Agenda que le corresponda: PLAN NACIONAL DE DESARROLLO 2017-2021 - TODA UNA VIDA
PLAN DE DESARROLLO Y ORDENAMIENTO TERRITORIAL DE LA PROVINCIA DEL GUAYAS 2016-2019
ESTATUTO ORGÁNICO DE GESTIÓN ORGANIZACIONAL POR PROCESOS Y ESTRUCTURA DESCRIPCIONAL DEL GOBIERNO DEL GUAYAS

ÁREA DEL ARTICULADOR, GERENCIA, DIRECCIÓN RESPONSABLE DEL PROYECTO	PROYECTO / ACTIVIDAD	PÁGINA RELATIVA (EN CASO DE ANEXOS DE MAYOR EXTENSIÓN)	PRODUCTOS Y SERVICIOS ESTATUTO ORGÁNICO	PROYECTOS / ACTIVIDADES CONTRATACIÓN / OBRA	PROYECTOS Y ACTIVIDADES REALIZADOS POR GOBIERNO AUTÓNOMO DESCENTRALIZADO PROVINCIAL	CANTÓN	PARROQUIA	SECTOR	TIEMPO REQUERIDO PARA ALCANZAR LA META (EN MESES)	MES DE INICIO DE ETAPA PLURIANUAL O ANUAL	MES DE TÉRMINO DE LA ETAPA PLURIANUAL O ANUAL	I	II	III	MEDIDA DE CUMPLIMIENTO	META DE CUMPLIMIENTO	INDICADORES	MEDIO DE VERIFICACIÓN	FUNDAMENTACIÓN (BASE LEGAL, ART. 42 COOTAD)	PLANIFICACIÓN DEL PROYECTO / ACTIVIDAD	OBJETIVO ESTRATÉGICO DEL PROYECTO
DIRECCIÓN ADMINISTRATIVA	MANTENIMIENTO CORRECTIVO DE 36 ASCENSORES DE LAS INSTALACIONES DEL GOBIERNO DEL GUAYAS		PLAN DE ADQUISICIÓN Y USO DE SUMINISTROS DE MATERIALES Y REPUESTOS DE LAS INSTALACIONES PARA EL FUNCIONAMIENTO DEL PLAN DE LA DIRECCIÓN	36 800 X		GUAYAQUIL	TARQUI	GUAYACOL	12 MESES	FEBRERO	ABRIL	25%	33%	33%	Nº DE ASCENSORES REALIZADOS DE MANTENIMIENTO CORRECTIVO / Nº DE ASCENSORES PROGRAMADOS	36 ASCENSORES REALIZADOS DE MANTENIMIENTO CORRECTIVO	100 % ASCENSORES FUNCIONANDO	INFORME DE SUPERVISIÓN AUXILIAR	ART. 42, LITERAL A, ART. 49 LITERAL A), PROVISIÓN B), DESARROLLO, CONTROLAR, PARA LA EJECUCIÓN DE LA PLANIFICACIÓN TERRITORIAL DESCENTRALIZADA Y EL DESARROLLO INSTITUCIONAL Y HUMANO CAPACITADO, ASÍ COMO LA PLANIFICACIÓN, CONTROL Y EVALUACIÓN DE LA GESTIÓN INSTITUCIONAL, EN COORDINACIÓN CON LAS UNIDADES DE APOYO, ASESORÍA Y GOBERNANTE, ASÍ COMO LA PLANIFICACIÓN, CONTROL Y EVALUACIÓN DE LA GESTIÓN INSTITUCIONAL, EN COORDINACIÓN CON LAS UNIDADES DE APOYO, ASESORÍA Y GOBERNANTE	ALCANZAR LA SATISFACCIÓN DE LOS USUARIOS EN EL USO DE LOS ASCENSORES
DIRECTOR PROVINCIAL ADMINISTRATIVA	ADQUISICIÓN DE 3 BIENES INMUEBLES AGRUPACIONES PARA EL FUNCIONAMIENTO DE LA DIRECCIÓN		PLAN DE ADQUISICIÓN Y USO DE MATERIALES DE ACCESORIOS PARA EL FUNCIONAMIENTO DEL PLAN DE LA DIRECCIÓN	20 000.00		GUAYAQUIL	TARQUI	GUAYACOL	4 MESES	FEBRERO	MAYO	100%			ADQUISICIÓN DE LOTES BIENES ADQUISICIONES PARA EL FUNCIONAMIENTO DE LA DIRECCIÓN	3 LOTES BIENES ADQUISICIONES PLANIFICADOS	100% BIENES FUNCIONANDO	INFORME DE SUPERVISIÓN AUXILIAR	ART. 42, LITERAL A, ART. 49 LITERAL A), PROVISIÓN B), DESARROLLO, CONTROLAR, PARA LA EJECUCIÓN DE LA PLANIFICACIÓN TERRITORIAL DESCENTRALIZADA Y EL DESARROLLO INSTITUCIONAL Y HUMANO CAPACITADO, ASÍ COMO LA PLANIFICACIÓN, CONTROL Y EVALUACIÓN DE LA GESTIÓN INSTITUCIONAL, EN COORDINACIÓN CON LAS UNIDADES DE APOYO, ASESORÍA Y GOBERNANTE	ALCANZAR LA SATISFACCIÓN DE LOS USUARIOS EN EL USO DE LOS BIENES INMUEBLES
DIRECCIÓN ADMINISTRATIVA	MANTENIMIENTO CORRECTIVO DE 24 MAQUINARIAS PARA EL FUNCIONAMIENTO DE LA DIRECCIÓN ADMINISTRATIVA		PLAN DE ADQUISICIÓN Y USO DE SUMINISTROS DE MATERIALES Y REPUESTOS DE LAS INSTALACIONES PARA EL FUNCIONAMIENTO DEL PLAN DE LA DIRECCIÓN	24 000.00		GUAYAQUIL	XIMENA	GUAYACOL	3 MESES	FEBRERO	MAYO	100%			Nº DE MANTENIMIENTOS CORRECTIVOS REALIZADOS / Nº DE MANTENIMIENTOS PROGRAMADOS	PLANIFICAR EL MANTENIMIENTO CORRECTIVO DE 24 MAQUINARIAS DE LA DIRECCIÓN	100% FUNCIONANDO	INFORME DE SUPERVISIÓN AUXILIAR	ART. 42, LITERAL A, ART. 49 LITERAL A), PROVISIÓN B), DESARROLLO, CONTROLAR, PARA LA EJECUCIÓN DE LA PLANIFICACIÓN TERRITORIAL DESCENTRALIZADA Y EL DESARROLLO INSTITUCIONAL Y HUMANO CAPACITADO, ASÍ COMO LA PLANIFICACIÓN, CONTROL Y EVALUACIÓN DE LA GESTIÓN INSTITUCIONAL, EN COORDINACIÓN CON LAS UNIDADES DE APOYO, ASESORÍA Y GOBERNANTE	ALCANZAR LA SATISFACCIÓN DE LOS USUARIOS EN EL USO DE LOS MAQUINARIAS

MATRIZ DE PLAN OPERATIVO ANUAL (POA)
2020

DATOS INSTITUCIONALES

MATRIZ DE PLAN OPERATIVO ANUAL (POA)

Año 2020

DATOS INSTITUCIONALES

MATRIZ DE PLAN OPERATIVO ANUAL (POA)
Año 2020

DIRECCION PROVINCIAL DE CULTURA

MATRIZ DE PLAN OPERATIVO ANUAL (POA)
Año 2020

DATOS INSTITUCIONALES

CONSEJO DE LA JUVENTUD | INSTITUCIÓN | GOBIERNO DEL GUAYAS | CÓDIGO ORGÁNICO DE | ACUERDO Nº | R. O. Nº | FECHA:

Misión Institucional y Finalidad de la Institución:

Objetivos del Plan Nacional de Desarrollo:

1.
2.
3.
4.
5.
6.

Estrategias del Plan Nacional de Desarrollo:

a
b
c
d
e
f
g
h
i

Metas del Plan Nacional de Desarrollo:

Indicadores de los Objetivos del Plan Nacional de Desarrollo:

Línea o ejes de acción del Plan a ejecutar con la comunidad: PLAN NACIONAL DE DESARROLLO 2017-2021 – TODA UNA VIDA
PLAN DE DESARROLLO Y ORDENAMIENTO TERRITORIAL DE LA PROVINCIA DEL GUAYAS 2020-2023
PRESUPUESTO PARTICIPATIVO Y GESTIÓN PARA LOS PROCESOS Y ESTRUCTURA ORGANIZACIONAL DEL GOBIERNO DEL GUAYAS

ESTRATEGIAS DE ACCIÓN INSTITUCIONAL

Provincias

| ÁREA DE COMPETENCIA (GOBIERNO AUTÓNOMO DESCENTRALIZADO DE PROVINCIA) | NOMBRE/CARGO | RESPONSABLE DEL POA (Nombre/cargo/unidad administrativa) | PERSONAL/UNIDAD/ÁREA DE COORDINACIÓN/ EJECUCIÓN/ APOYO | PERSONAL/UNIDAD/ÁREA DE COORDINACIÓN/ EJECUCIÓN/ APOYO (Nombre/cargo/unidad administrativa) | ENERO | FEBRERO | MARZO | ABRIL | MAYO | JUNIO | JULIO | AGOSTO | SEPTIEMBRE | OCTUBRE | NOVIEMBRE | DICIEMBRE | ACTIVIDADES | ACTIVIDADES (Nombre) | ACTIVIDADES (Nombre) | ACTIVIDADES (Nombre)

MATRIZ DE PLAN OPERATIVO ANUAL (POA)
Año 2020
DATOS INSTITUCIONALES

MATRIZ DE PLAN OPERATIVO ANUAL (POA)

Año 2020

DATOS INSTITUCIONALES

MATRIZ DE PLAN OPERATIVO ANUAL (POA)
Año 20xx

DATOS INSTITUCIONALES

MATRIZ DE PLAN OPERATIVO ANUAL (POA)

Año 20xx

DATOS INSTITUCIONALES

MATRIZ DE PLAN OPERATIVO ANUAL (POA) DIRECCION PROVINCIAL DE ESTUDIOS Y PROYECTOS
Año 2020

DATOS INSTITUCIONALES

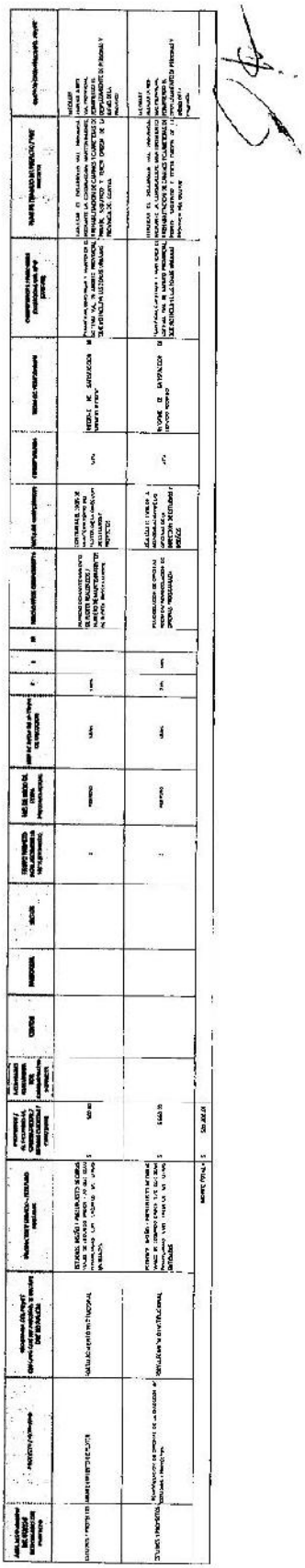

MATRIZ DE PLAN OPERATIVO ANUAL (POA)
Año 2020
DATOS INSTITUCIONALES

MATRIZ DE PLAN OPERATIVO ANUAL (POA)
Año 2020
DATOS INSTITUCIONALES

MATRIZ DE PLAN OPERATIVO ANUAL (POA)
Año 2020

DATOS INSTITUCIONALES

MATRIZ DE PLAN OPERATIVO ANUAL (POA)
Año 2020

DATOS INSTITUCIONALES

CÓDIGO INSTITUCIONAL: ____ INSTITUCIÓN: GOBIERNO DEL GUAYAS

Misión Institucional según el estatuto vigente: COOTAD (ART. 42)

Fortalecer el desarrollo sostenible de su circunscripción territorial para garantizar la realización del Buen Vivir a través de la implementación de políticas públicas provinciales, en el ámbito de sus competencias constitucionales y legales.

ACUERDO Nº: S/N — R.O. Nº: S/N

FUNCIONES Y ATRIBUCIONES DEL GOBIERNO AUTÓNOMO DESCENTRALIZADO PROVINCIAL: ACTUAR COMO ENTE RECTOR DE LA PLANIFICACIÓN PROVINCIAL Y PROMOVER EL DESARROLLO EQUITATIVO Y SOLIDARIO DE SU TERRITORIO, EJECUTANDO OBRAS EN CUENCAS, MICROCUENCAS Y RIBERAS DE RÍOS, LAGOS O LAGUNAS NAVEGABLES O FLOTABLES, DIRECTAMENTE O MEDIANTE GESTIÓN COMPARTIDA CON OTROS NIVELES DE GOBIERNO, EN EL ÁMBITO DE SUS COMPETENCIAS Y TERRITORIO, DE MANERA ARTICULADA CON LA PLANIFICACIÓN NACIONAL, REGIONAL, CANTONAL Y PARROQUIAL, CON EL FIN DE GARANTIZAR LA SOBERANÍA ALIMENTARIA Y EL DESARROLLO AGROPECUARIO, PREVIO DICTAMEN FAVORABLE DE LA AUTORIDAD AMBIENTAL NACIONAL, CONFORME LA CONSTITUCIÓN Y LA LEY; PROMOVER EL DESARROLLO FORESTAL SUSTENTABLE DE SU TERRITORIO, PROVEER LOS SERVICIOS PÚBLICOS DE RIEGO, DRENAJE, AGUA POTABLE, SANEAMIENTO AMBIENTAL Y MANEJO DE DESECHOS, EN EL ÁMBITO DE SUS COMPETENCIAS Y TERRITORIO, EN COORDINACIÓN CON LOS GOBIERNOS PARROQUIALES RURALES Y MUNICIPALES; Y, LAS DEMÁS ESTABLECIDAS EN LA CONSTITUCIÓN Y LA LEY.

VISIÓN: SER UN GOBIERNO AUTÓNOMO DESCENTRALIZADO PROVINCIAL MODELO DE INNOVACIÓN EN LA PRESTACIÓN DE SERVICIOS, PROMOVIENDO EL DESARROLLO INTEGRAL DE LA POBLACIÓN GUAYASENSE.

Objetivos del Plan Nacional de Desarrollo:

1. Escuchar y dar respuesta a las necesidades de la ciudadanía
2. Mejorar la infraestructura y disponibilidad de servicios diversos
3. Conservar los derechos de la naturaleza para las actuales y futuras generaciones
4. Consolidar la sostenibilidad del sistema económico social y solidario, y afianzar la dolarización
5. Impulsar la transformación de la matriz productiva
6. Desarrollar las capacidades productivas y del entorno para lograr la soberanía alimentaria y el desarrollo rural integral

Identificar la(s) Meta(s) del (de los) Objetivo(s) del Plan Nacional de Gobierno que corresponden:

Identificar la(s) Indicador(es) del (de los) Objetivo(s) del Plan Nacional de Gobierno que corresponden:

| ÁREA DEL GOBIERNO RESPONSABLE DEL PROYECTO | PROYECTO / ACTIVIDAD | PROGRAMA DEL PMOT (SOLUCIONES AL DÉFICIT DE INFRAESTRUCTURA) | PRESUPUESTO ($) | | | | ESTRATEGIAS DE ACCIÓN INSTITUCIONAL | | | |

MATRIZ DE PLAN OPERATIVO ANUAL (POA)
Año 2020
DATOS INSTITUCIONALES

MATRIZ DE PLAN OPERATIVO ANUAL (POA)
Año 2020

DATOS INSTITUCIONALES

CÓDIGO INSTITUCIONAL: **INSTITUCIÓN:** GOBIERNO DEL GUAYAS

Función Institucional principal según mandato Legal: COOTAD (ART. 41) CÓDIGO ORGÁNICO DE ORGANIZACIÓN TERRITORIAL, AUTONOMÍA Y [illegible] **ACUERDO N°** **R. O. N°** **FECHA:**

Promover el desarrollo sustentable de su circunscripción territorial provincial, para garantizar la realización del buen vivir a través de la implementación de políticas públicas provinciales, en el marco de sus competencias constitucionales y legales.

MISIÓN: FOMENTAR, PROMOVER Y EJECUTAR OBRAS Y SERVICIOS DE CALIDAD CON CRITERIOS DE EQUIDAD, RESPONSABILIDAD SOCIAL Y AMBIENTAL, SIENDO FACILITADORES DE GESTIÓN, OPTIMIZANDO LOS RECURSOS DISPONIBLES CONFORME AL ÁMBITO DE NUESTRAS COMPETENCIAS, ENFOCADOS AL DESARROLLO Y BIENESTAR INTEGRAL DE LA POBLACIÓN

VISIÓN: SER UN GOBIERNO AUTÓNOMO DESCENTRALIZADO PROVINCIAL MODELO DE INNOVACIÓN EN LA PRESTACIÓN DE SERVICIOS, PROMOVIENDO EL DESARROLLO INTEGRAL DE LA POBLACIÓN GUAYASENSE.

PLAN NACIONAL DE DESARROLLO TODA UNA VIDA

Objetivos del Plan Nacional de Desarrollo:

1. Garantizar una vida digna con iguales oportunidades para todas las personas
2. Afirmar la interculturalidad y plurinacionalidad, revalorizando las identidades diversas
3. Garantizar los derechos de la naturaleza para las actuales y futuras generaciones
4. Consolidar la sostenibilidad del sistema económico social y solidario, y afianzar la dolarización
5. Impulsar la productividad y competitividad para el crecimiento económico sostenible de manera redistributiva y solidaria
6. Desarrollar las capacidades productivas y del entorno para lograr la soberanía alimentaria
7. Incentivar una sociedad participativa, con un Estado cercano al servicio de la ciudadanía
8. Promover la transparencia y la corresponsabilidad para una nueva ética social
9. Garantizar la soberanía y la paz, y posicionar estratégicamente al país en la región y el mundo

Identificar la(s) Meta(s) del (de los) Objetivo(s) del Plan Nacional de Gobierno que corresponden:

Identificar la(s) Indicador(es) del (de los) Objetivo(s) del Plan Nacional de Gobierno que corresponden:

Línea o eje de acción del Plan o Agenda que le corresponde: PLAN NACIONAL DE DESARROLLO 2017-2021 - TODA UNA VIDA

PLAN DE DESARROLLO Y ORDENAMIENTO TERRITORIAL DE LA PROVINCIA DEL GUAYAS 2016-2019

ESTRATEGIAS DE ACCIÓN INSTITUCIONAL

Área del Gobierno del GADPG responsable del proyecto	Proyecto / Actividad	[illegible]	Productos / Servicio / Resultados anuales	Presupuesto: Proyectos / actividades de contratación / (obras / consultorías / contratos)	Presupuesto: Proyectos / actividades realizados por administración directa (presupuesto referencial)	Cantón	Parroquia	Sector	Tiempo previsto para alcanzar la meta (en meses)	Mes de inicio de etapa precontractual	Mes de inicio de la etapa de ejecución	Programación: C1	Programación: C2	Programación: C3	Indicador de cumplimiento	Meta de cumplimiento	# beneficiarios	Medio de verificación	Competencias / funciones exclusivas del GAD (COOTAD)	Plan estratégico del proyecto / vinc. directa	Objetivo estratégico del PDyOT
PROCURADURÍA SÍNDICA PROVINCIAL	ELABORACIÓN DE DOCUMENTOS PARA LA DEFENSA JURÍDICA Y EJECUCIÓN DEL PATROCINIO LEGAL AL GOBIERNO AUTÓNOMO DESCENTRALIZADO PROVINCIAL DEL GUAYAS	NO APLICA	DOCUMENTOS DE PATROCINIO LEGAL INSTITUCIONAL EN JURISDICCIÓN ORDINARIA EN MATERIA CIVIL, PENAL, LABORAL, CONTENCIOSO ADMINISTRATIVO, CONTENCIOSO TRIBUTARIO Y EN MATERIA DEFENSORIAL. DOCUMENTOS DE PATROCINIO LEGAL INSTITUCIONAL EN [illegible]	-	-	GUAYAQUIL	-	-	12	-	ENERO	33%	33%	34%	DOCUMENTOS DE DEFENSA JURÍDICA Y/O PATROCINIO ELABORADOS / DOCUMENTOS PROYECTADOS A ELABORAR	CUMPLIR CON EL 100% DE DOCUMENTOS DE DEFENSA JURÍDICA Y/O PATROCINIO EN 12 MESES	GOBIERNO AUTÓNOMO DESCENTRALIZADO PROVINCIAL DEL GUAYAS	DOCUMENTOS DE DEFENSA JURÍDICA Y/O PATROCINIO	ART. 41 LITERAL A) PROMOVER EL DESARROLLO SUSTENTABLE DE SU CIRCUNSCRIPCIÓN TERRITORIAL PROVINCIAL, PARA GARANTIZAR LA REALIZACIÓN DEL BUEN VIVIR A TRAVÉS DE [illegible]	CONTRIBUIR AL DESARROLLO HUMANO INTEGRAL Y AL FORTALECIMIENTO DE CAPACIDADES Y POTENCIALIDADES DE LOS [illegible]	6. POTENCIAR LA CAPACIDAD INSTITUCIONAL, LA ARTICULACIÓN INTERINSTITUCIONAL Y LA PARTICIPACIÓN CIUDADANA.
PROCURADURÍA SÍNDICA PROVINCIAL	ELABORACIÓN DE PROYECTOS DE CREACIÓN O REFORMA DE ORDENANZAS, RESOLUCIONES O ACUERDOS	NO APLICA	PROYECTOS DE ORDENANZAS, ACUERDOS Y RESOLUCIONES	-	-	GUAYAQUIL	-	-	12	-	ENERO	33%	33%	34%	[illegible] DE CREACIÓN O REFORMA DE ORDENANZAS, RESOLUCIONES [illegible]	CUMPLIR CON EL 100% DE DOCUMENTOS DE REFORMA DE ORDENANZAS, [illegible]	HABITANTES DE LA PROVINCIA DEL GUAYAS	DOCUMENTOS DE REFORMA DE ORDENANZAS, RESOLUCIONES [illegible]	ART. 41 LITERAL A) PROMOVER EL DESARROLLO SUSTENTABLE DE SU CIRCUNSCRIPCIÓN [illegible]	CONTRIBUIR AL DESARROLLO HUMANO INTEGRAL Y AL [illegible]	6. POTENCIAR LA CAPACIDAD INSTITUCIONAL, LA ARTICULACIÓN INTERINSTITUCIONAL Y LA [illegible]
PROCURADURÍA SÍNDICA PROVINCIAL	ASESORAMIENTO A LAS DIRECCIONES RESPECTIVAS EN DIFERENTES TRÁMITES	NO APLICA	ABSOLUCIONES DE CONSULTAS SOBRE LA INTELIGENCIA Y APLICACIÓN DE LAS LEYES A NIVEL INSTITUCIONAL	-	-	GUAYAQUIL	-	-	12	-	MAYO	33%	33%	34%	DOCUMENTOS DE ASESORAMIENTO ELABORADOS / SOLICITUDES DE ASESORAMIENTO [illegible]	CUMPLIR CON EL 100% DE ASESORAMIENTO A LAS DIRECCIONES EN DIFERENTES TRÁMITES EN [illegible]	DIRECCIONES DEL GOBIERNO AUTÓNOMO DESCENTRALIZADO PROVINCIAL DEL [illegible]	DOCUMENTOS DE ESTUDIOS DE ASESORAMIENTO	ART. 41 LITERAL A) PROMOVER EL DESARROLLO SUSTENTABLE DE SU CIRCUNSCRIPCIÓN TERRITORIAL PROVINCIAL PARA [illegible]	CONTRIBUIR AL DESARROLLO HUMANO INTEGRAL Y AL FORTALECIMIENTO [illegible]	6. POTENCIAR LA CAPACIDAD INSTITUCIONAL, LA ARTICULACIÓN INTERINSTITUCIONAL Y LA PARTICIPACIÓN CIUDADANA.
PROCURADURÍA SÍNDICA PROVINCIAL	REALIZACIÓN DE DOCUMENTOS DE SOPORTE Y ELABORACIÓN DE PROYECTOS DE CONTRATOS Y CONVENIOS E INFORMES	NO APLICA	CONTRATOS Y CONVENIOS DENTRO DEL ÁMBITO DE SUS ATRIBUCIONES	-	-	GUAYAQUIL	-	-	12	-	ENERO	33%	33%	34%	DOCUMENTOS DE SOPORTE Y PROYECTOS DE CONTRATOS, CONVENIOS E INFORMES ELABORADOS / [illegible]	CUMPLIR CON EL 100% DE REALIZAR DOCUMENTOS DE SOPORTE Y ELABORACIÓN DE PROYECTOS DE CONTRATOS, CONVENIOS E [illegible]	GOBIERNO AUTÓNOMO DESCENTRALIZADO PROVINCIAL DEL GUAYAS	DOCUMENTOS DE PROYECTOS CONTRATOS, CONVENIOS E INFORMES	ART. 41 LITERAL A) PROMOVER EL DESARROLLO SUSTENTABLE DE SU CIRCUNSCRIPCIÓN TERRITORIAL PROVINCIAL PARA [illegible]	CONTRIBUIR AL DESARROLLO HUMANO INTEGRAL Y AL FORTALECIMIENTO [illegible]	6. POTENCIAR LA CAPACIDAD INSTITUCIONAL, LA ARTICULACIÓN INTERINSTITUCIONAL Y LA PARTICIPACIÓN CIUDADANA.
PROCURADURÍA SÍNDICA PROVINCIAL	ELABORACIÓN DE DOCUMENTACIÓN CON BASE JURÍDICA EN DIFERENTES MATERIAS	NO APLICA	INFORMES JURÍDICOS DENTRO DEL ÁMBITO DE SUS ATRIBUCIONES	-	-	GUAYAQUIL	-	-	12	-	ENERO	33%	33%	34%	DOCUMENTOS CON BASE JURÍDICA ELABORADOS / DOCUMENTOS SOLICITADOS	CUMPLIR CON EL 100% DE DOCUMENTOS CON BASE JURÍDICA EN DIFERENTES MATERIAS EN 12 MESES	GOBIERNO AUTÓNOMO DESCENTRALIZADO PROVINCIAL DEL GUAYAS	DOCUMENTOS CON BASE JURÍDICA EN DIFERENTES MATERIAS	ART. 41 LITERAL A) PROMOVER EL DESARROLLO SUSTENTABLE DE SU CIRCUNSCRIPCIÓN TERRITORIAL PROVINCIAL PARA [illegible]	CONTRIBUIR AL DESARROLLO HUMANO INTEGRAL Y AL FORTALECIMIENTO [illegible]	6. POTENCIAR LA CAPACIDAD INSTITUCIONAL, LA ARTICULACIÓN INTERINSTITUCIONAL Y LA PARTICIPACIÓN CIUDADANA.
PROCURADURÍA SÍNDICA PROVINCIAL	ELABORACIÓN DE PROYECTOS DE CONSULTAS JURÍDICAS CON ORGANISMOS SUPERIORES Y POLÍTICAS, LINEAMIENTOS Y CRITERIOS JURÍDICOS EN PROCEDIMIENTO ADMINISTRATIVO	NO APLICA	PROYECTOS DE CONSULTAS JURÍDICAS A ORGANISMOS SUPERIORES TALES COMO PROCURADURÍA GENERAL DEL ESTADO, CONTRALORÍA GENERAL DEL ESTADO, MINISTERIO DEL TRABAJO, SERVICIO NACIONAL DE CONTRATACIÓN PÚBLICA, POLÍTICAS, LINEAMIENTOS Y [illegible]	-	-	GUAYAQUIL	-	-	12	-	ENERO	33%	33%	34%	CONSULTAS ABSUELTAS / CONSULTAS PLANTEADAS	CUMPLIR CON EL 100% DE ELABORACIÓN DE PROYECTOS DE CONSULTAS JURÍDICAS CON ORGANISMOS SUPERIORES Y POLÍTICAS, LINEAMIENTOS Y CRITERIOS JURÍDICOS [illegible]	ORGANISMOS SUPERIORES Y GOBIERNO AUTÓNOMO DESCENTRALIZADO PROVINCIAL DEL GUAYAS	PROYECTOS DE CONSULTAS JURÍDICAS	ART. 41 LITERAL A) PROMOVER EL DESARROLLO SUSTENTABLE DE SU CIRCUNSCRIPCIÓN TERRITORIAL PROVINCIAL, PARA GARANTIZAR LA REALIZACIÓN DEL BUEN VIVIR A TRAVÉS DE	CONTRIBUIR AL DESARROLLO HUMANO INTEGRAL Y AL FORTALECIMIENTO DE CAPACIDADES Y POTENCIALIDADES DE LOS	6. POTENCIAR LA CAPACIDAD INSTITUCIONAL, LA ARTICULACIÓN INTERINSTITUCIONAL Y LA PARTICIPACIÓN CIUDADANA.
PROCURADURÍA SÍNDICA PROVINCIAL	ASESORAMIENTO DE PROCESOS DE RÉGIMEN SANCIONATORIO	NO APLICA	DOCUMENTOS DE ASESORAMIENTO PARA PROCESOS DE RÉGIMEN SANCIONATORIO			GUAYAQUIL			12		ENERO	33%	33%	34%	DOCUMENTOS DE ASESORAMIENTO PARA PROCESOS DE RÉGIMEN SANCIONATORIO ELABORADOS / [illegible]	CUMPLIR CON EL 100% DE DOCUMENTOS DE ASESORAMIENTO DE PROCESOS DE RÉGIMEN SANCIONATORIO	SERVIDORES DEL GOBIERNO AUTÓNOMO DESCENTRALIZADO PROVINCIAL DEL [illegible]	DOCUMENTOS DE ASESORAMIENTO DE PROCESOS DE RÉGIMEN SANCIONATORIO	ART. 41 LITERAL A) PROMOVER EL DESARROLLO SUSTENTABLE DE SU CIRCUNSCRIPCIÓN TERRITORIAL PROVINCIAL PARA [illegible]	CONTRIBUIR AL DESARROLLO HUMANO INTEGRAL Y AL FORTALECIMIENTO [illegible]	6. POTENCIAR LA CAPACIDAD INSTITUCIONAL, LA ARTICULACIÓN INTERINSTITUCIONAL Y LA PARTICIPACIÓN CIUDADANA.
PROCURADURÍA SÍNDICA PROVINCIAL	ANÁLISIS Y ELABORACIÓN DEL PLAN OPERATIVO ANUAL DE LA DIRECCIÓN PROVINCIAL DE PROCURADURÍA SÍNDICA	NO APLICA	PLAN OPERATIVO ANUAL DE LA UNIDAD			GUAYAQUIL			12	-	ENERO	33%	33%	34%	FECHA DE ELABORACIÓN DEL POA DE LA DIRECCIÓN / FECHA PLAZO PARA PRESENTACIÓN DEL POA	CUMPLIR CON LA ELABORACIÓN DE PLAN OPERATIVO ANUAL DE LA DIRECCIÓN PROVINCIAL DE SINDICATURA EN EL PLAZO ESTABLECIDO	GOBIERNO AUTÓNOMO DESCENTRALIZADO PROVINCIAL DE GUAYAS	PLAN OPERATIVO ANUAL	ART. 41 LITERAL A) PROMOVER EL DESARROLLO SUSTENTABLE DE SU CIRCUNSCRIPCIÓN TERRITORIAL PROVINCIAL PARA GARANTIZAR [illegible]	CONTRIBUIR AL DESARROLLO HUMANO INTEGRAL Y AL FORTALECIMIENTO DE CAPACIDADES [illegible]	6. POTENCIAR LA CAPACIDAD INSTITUCIONAL, LA ARTICULACIÓN INTERINSTITUCIONAL Y LA PARTICIPACIÓN CIUDADANA.

ELABORADO POR: Ing. Gina Chicaíza

MATRIZ DE PLAN OPERATIVO ANUAL (POA)
Año 2020

DATOS INSTITUCIONALES

MATRIZ DE PLAN OPERATIVO ANUAL (POA)
Año 2020
DATOS INSTITUCIONALES

MATRIZ DE PLAN OPERATIVO ANUAL (POA)
Año 2020

DATOS INSTITUCIONALES

MATRIZ DE PLAN OPERATIVO ANUAL (POA)

Año 2020

DATOS INSTITUCIONALES

MATRIZ DE PLAN OPERATIVO ANUAL (POA)
Año 2020
DATOS INSTITUCIONALES

MATRIZ DE PLAN OPERATIVO ANUAL (POA)

Año 20xx

DATOS INSTITUCIONALES

ESTRATEGIAS DE ACCIÓN INSTITUCIONAL

MATRIZ DE PLAN OPERATIVO ANUAL (POA)
Año 2020
DATOS INSTITUCIONALES

MATRIZ DE PLAN OPERATIVO ANUAL (POA)
Año 2020

DATOS INSTITUCIONALES

MATRIZ DE PLAN OPERATIVO ANUAL (POA)
Año 2020

DATOS INSTITUCIONALES

ESTRATEGIAS DE ACCION INSTITUCIONAL

MATRIZ DE PLAN OPERATIVO ANUAL (POA)

Año 2020

DATOS INSTITUCIONALES

MATRIZ DE PLAN OPERATIVO ANUAL (POA)
Año 2020

DATOS INSTITUCIONALES

MATRIZ DE PLAN OPERATIVO ANUAL (POA)
Año 2020

DATOS INSTITUCIONALES

Gobierno del Guayas

INGRESOS PRESUPUESTADOS

2020

DIRECCIÓN PROVINCIAL FINANCIERA

COORDINACIÓN TÉCNICA 1 DE PRESUPUESTO

Gobierno del Guayas

DIRECCION FINANCIERA-COORDINACION TECNICA 1 DE PRESUPUESTO

PRESUPUESTO DE INGRESOS

DEL 1 DE ENERO AL 31 DE DICIEMBRE DEL 2020

GRUPO	DENOMINACIÓN	CODIFICADO 2020	PORCENTAJE
1000000000	INGRESOS CORRIENTES	59.213.596,43	19,84%
2000000000	INGRESOS DE CAPITAL	131.097.247,59	43,92%
3000000000	INGRESOS DE FINANCIAMIENTO	108.189.155,98	36,24%
	INGRESOS TOTALES	**298.500.000,00**	**100,00%**

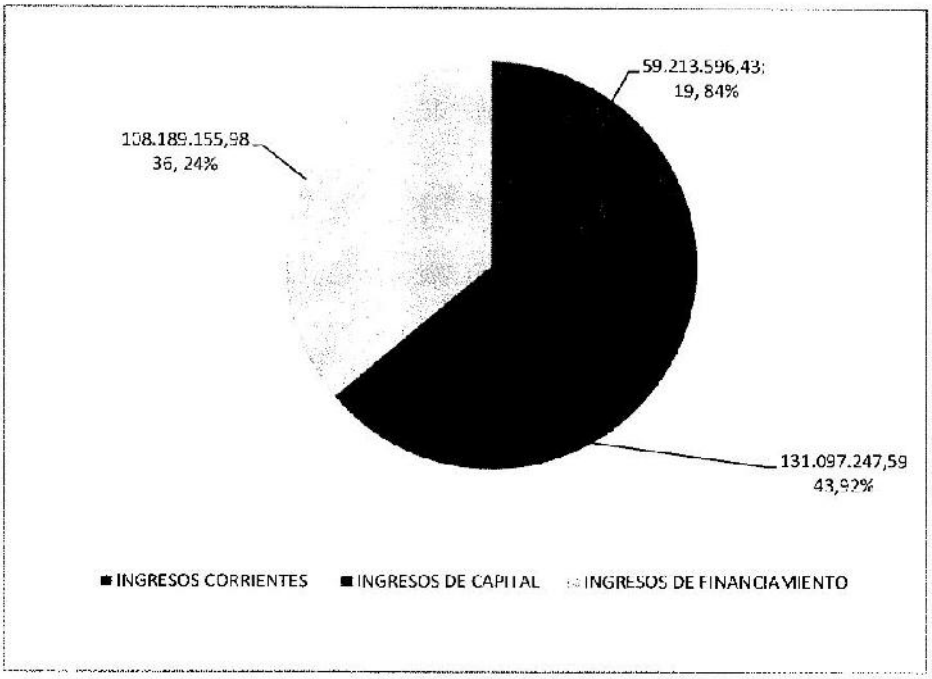

Gobierno del Guayas

DIRECCIÓN FINANCIERA-COORDINACIÓN TÉCNICA 1 DE PRESUPUESTO

RESUMEN AGRUPADO DE INGRESOS 2020

DESCRIPCIÓN	PRESUPUESTO 2020
IMPUESTOS ALCABALAS, TIMBRES, CONTRIBUCIONES ESPECIALES DE MEJORAS	71.325,46
INGRESO POR LICENCIA AMBIENTAL, PERMISOS	345.000,00
CONCESIONES VIALES (RECAUDACIÓN POR COBRO DEL PEAJE)	1.523.000,00
RENTAS DE INVERSION, MULTAS	8.700.000,00
EJECUCIÓN DE GARANTÍAS, INFRACCIONES, MULTAS, INCUMPLIMIENTOS DE CONTRATOS.	690.000,00
TRANSFERENCIAS GUBERNAMENTALES (GOBIERNO CENTRAL)	157.086.554,56
TRANSFERENCIAS POR COMPETENCIA RIEGO Y DRENAJE, MINISTERIO DE FINANZAS	1.787.053,20
TRANSFERENCIAS POR COMPETENCIA RIEGO Y DRENAJE; SENAGUA 2019	5.069.918,69
CUENTAS X COBRAR (INTERESES POR MORA - MULTAS - ANTICIPOS SERVIDORES - OTROS INGRESOS)	20.203.329,00
CUENTAS X COBRAR (ANTICIPOS POR DEVENGAR . BIENES Y SERVICIOS)	3.115.269,00
CUENTAS X COBRAR (ANTICIPOS POR DEVENGAR POR OBRA PÚBLICA)	17.494.171,00
CUENTAS X COBRAR (COMPET. RIEGO Y DRENAJE SENAGUA AÑO 2016 Y 2018)	9.185.600,21
CUENTAS X COBRAR (SALDO CONVENIO MEF - GPG POR PROYECTO: DRAGADO II FASE)	3.960.000,00
CUENTAS X COBRAR (COMPESACIÓN DEL MTOP - AUTOPISTA PROGRESO -PLAYAS)	439.012,28
SALDO DE CAJA (DISPONIBILIDAD EN CUENTAS: BANCOS Y SALDO DEL DRAGADO)	4.728.718,62
FINANCIAMIENTO BEDE (VALORES POR RECIBIR DE PRÉSTAMOS SUSCRITOS)	33.290.027,77
IVA POR RECAUDAR SEGÚN CONVENIO SUSCRITO CON EL MEF: (PERIODO 2016-2017 Y 2018)	8.701.217,27
IVA AÑO 2019 (ENE - SEPT)	7.071.810,83
IVA AÑO 2020 (ENE - DICIEMBRE PROYECTADO)	15.037.992,11
TOTAL INGRESOS	**298.500.000,00**

Gobierno del Guayas

DIRECCION FINANCIERA - COORDINACION TECNICA 1 DE PRESUPUESTO
DETALLE DE LOS INGRESOS
DEL 1 DE ENERO AL 31 DE DICIEMBRE DEL 2020

PARTIDA PRESUPUESTRIA	DENOMINACION	ASIGNACION INICIAL 2020
1	**INGRESOS CORRIENTES**	**59.213.596,43**
1100000000	**IMPUESTOS**	**40.325,46**
1102060000	DE ALCABALAS	40.325,46
1300000000	**TASAS Y CONTRIBUCIONES**	**366.000,00**
1301120000	PERMISOS, LICENCIAS Y PATENTES	345.000,00
1301990000	OTRAS TASAS	21.000,00
130300000	**TASAS DIVERSAS**	**1.523.000,00**
1303140000	CONCESIONES VIALES	1.523.000,00
130400000	**CONTRIBUCIONES**	**10.000,00**
1304060000	APERTURA, PAVIMENTACIÓN, ENSANCHE Y CONSTRUCCIÓN DE VÍAS DE TODA CLASE	10.000,00
1700000000	**RENTAS DE INVERSIONES Y MULTAS**	**8.700.000,00**
1701010000	INTERESES POR DEPÓSITOS A LA VISTA Y A PLAZO	10.000,00
1701020100	INTERESES Y COMISIONES EN TITULOS Y MULTAS AMBIENTALES., ETC.	40.000,00
1703990000	OTROS INTERESES POR MORA	2.400.000,00
1704030100	INFRACCIÓN A ORDENANZAS PROVINCIALES (GESTIÓN AMBIENTAL)	250.000,00
1704040000	INCUMPLIMIENTO DE CONTRATOS	6.000.000,00
1800000000	**TRANSFERENCIAS Y DONACIONES CORRIENTES DEL SECTOR PUBLICO**	**47.884.270,97**
1801010000	DEL PRESUPUESTO GENERAL DEL ESTADO	47.125.966,37
1806420000	DEL PRESUPUESTO GENERAL DEL ESTADO PARA EL EJERCICIO DE LA COMPETENCIA DE RIEGO Y DRENAJE	758.304,60
1900000000	**OTROS INGRESOS**	**690.000,00**
1901010000	EJECUCIÓN DE GARANTÍAS	60.000,00
1902990000	OTRAS INDEMNIZACIONES Y VALORES NO RECLAMADOS	20.000,00
1904050000	INGRESOS DE BIENES PROVENIENTES DE CHATARRIZACION	10.000,00
1904990000	OTROS NO ESPECIFICADOS	600.000,00
2	**INGRESOS DE CAPITAL**	**131.097.247,59**
2800000000	**TRANSFERENCIAS O DONACIONES DE CAPITAL E INVERSION**	**109.960.588,19**
2801010100	DEL PRESUPUESTO GENERAL DEL ESTADO	109.960.588,19
2806000000	**APORTES Y PARTICIPACIONES DE CAPITAL E INVERSION A LOS GOBIERNOS AUTONOMOS DESCENTRALIZADOS Y REGIMENES ESPECIALES**	**6.098.667,29**

Gobierno del Guayas

DIRECCION FINANCIERA - COORDINACION TECNICA 1 DE PRESUPUESTO
DETALLE DE LOS INGRESOS
DEL 1 DE ENERO AL 31 DE DICIEMBRE DEL 2020

2806420100	DEL PRESUPUESTO GENERAL DEL ESTADO A GOBIERNOS AUTONOMOS DESCENTRALIZADOS POR EL EJERCICIO DE LA COMPETENCIA DE RIEGO Y DRENAJE (SALDO TRANSFERIAR AÑO 2019)	1.028.748,60
2806420300	DEL PRESUPUESTO GENERAL DEL ESTADO A GOBIERNOS AUTONOMOS DESCENTRALIZADOS POR EL EJERCICIO DE LA COMPETENCIA DE RIEGO Y DRENAJE (AÑO 2020)	5.069.918,69
2810000000	**ASIGNACION PRESUPUESTARIA DE VALORES EQUIVALENTES AL IMPUESTO AL VALOR AGREGADO (IVA)**	**15.037.992,11**
2801010100	DEL PRESUPUESTO GENERAL DEL ESTADO A LOS GOBIERNOS AUTONOMOS DESCENTRALIZADOS PROVINCIALES Y RIEGO DRENAJE	15.037.992,11

3	**INGRESOS DE FINANCIAMIENTO**	**108.189.155,98**
3600000000	**FINANCIAMIENTO PUBLICO**	**33.290.027,77**
3602000000	**FINANCIAMIENTO PUBLICO INTERNO**	**33.290.027,77**
3602014200	MEJORAMIENTO DE LA VIA MAGRO - BOQUERON FASE 1 PTMO. BEDE N°. 45342	722.742,78
3602014300	REHABILITACION DE LA VIA VIRGEN DE FATIMA NARANJAL PTMO. BEDE N°. 45371	465.364,50
3602014400	AREA DE RECREACION DE GENERAL VILLAMIL PLAYA, TRAMO COMPRENDIDO ENTRE LA CALLE 3 DE NOVIEMBRE Y ESTERILLO CANAL DE JAMBELI PROVINC A DEL GUAYAS PTMO. BEDE N°. 45423	704.130,01
3602014900	REHABILITACION Y ASFALTADO DE LA VIA MACUL - EL CARMEN INCLUYE PUENTES EN EL CANTON PALESTINA DE LA PROVINCIA DEL GUAYAS PTMO. BEDE N° 45576	565.322,25
3602015000	REHABILITACIÓN Y ASFALTADO DE LA VIA PEDRO CARBO - JERUSALEN, N EL CANTON PEDRO CARBO JERUSALEN DE LA PROVINCIA DEL GUAYAS PTMO. N° BEDE 45577	8.051.891,84
3602015100	REHABILITACIÓN Y ASFALTADO DE LAS VIAS PUENTE NEGRO - EL VAINILLO, INCLUYE PUENTE EN LOS CANTONES ELTRIUNFO Y NARANJAL DE LA PROVINCIA DEL GUAYAS PTMO. N° BEDE 45578	13.536.126,39
3602015300	PRESTAMO S/N BANCO DEL PACIFICO (FORTALECIMIENTO INSTITUCIONAL Y OPTIMIZACION DEL TALENTO HUMANO	9.244.450,00
3700000000	**SALDOS DISPONIBLES**	**4.728.718,62**
3701990100	OTROS SALDOS DISPONIBLES	4.078.536,20
3701990600	SALDO DONACION DRAGADO DEL RIO GUAYAS	650.182,42
3800000000	**CUENTAS PENDIENTES POR COBRAR**	**70.170.409,59**
3801010100	CUENTAS POR COBRAR VARIAS	20.203.329,00
3801010600	CUENTAS POR COBRAR TRANSFERENCIA COMPETENCIA DE RIEGO PARA EJECUTAR PROYECTOS ESPECIFICOS DE RIEGO (CONVENIO BEDE-GPG, AÑO 2016)	4.008.535,26
3801010700	CUENTAS POR COBRAR TRANSFERENCIA COMPETENCIA DE RIEGO PARA EJECUTAR PROYECTOS ESPECIFICOS DE RIEGO (CONVENIO BEDE-GPG, AÑO 2018)	5.177.064,95

Gobierno del Guayas

DIRECCION FINANCIERA - COORDINACION TECNICA 1 DE PRESUPUESTO
DETALLE DE LOS INGRESOS
DEL 1 DE ENERO AL 31 DE DICIEMBRE DEL 2020

3801010800	COMPENSACION REALIZADA POR EL MTOP, POR GASTOS REALIZADOS POR EL GPG, EN LA CONSTRUCCION DE LA AUTOPISTA PROGRESO - PLAYAS	439.012,28
3801010900	SALDO DONACION DRAGADO RIO GUAYAS	3.960.000,00
3801011000	RECUPERACION 12 % IVA. CUENTAS POR COBRAR AÑOS 2016, 2017, 2018 (CONVENIO BEDE - GPG PROYECTOS NUEVOS)	8.701.217,27
3801011100	RECUPERACION 12 % IVA.- CUENTAS POR COBRAR A SEPTIEMBRE DEL 2019	7.071.810,83
3801070100	ANTICIPOS POR DEVENGAR DE EJERCICIOS ANTERIORES DEL GPG Y EMPRESAS PUBLICAS - COMPRAS DE BIENES Y/O SERVICIOS	3.115.269,00
3801080100	ANTICIPOS POR DEVENGAR DE EJERCICIOS ANTERIORES DEL GPG Y EMPRESAS PUBLICAS - CONSTRUCCIONES DE OBRAS VARIAS	17.494.171,00
	TOTAL INGRESOS	**298.500.000,00**

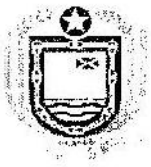

Gobierno del Guayas

GASTOS PRESUPUESTADOS

2020

DIRECCIÓN PROVINCIAL FINANCIERA

COORDINACIÓN TÉCNICA 1 DE PRESUPUESTO

Gobierno del Guayas

DIRECCION FINANCIERA-COORDINACION TECNICA 1 DE PRESUPUESTO

RESUMEN DE GASTOS PROGRAMADOS

DEL 1 DE ENERO AL 31 DICIEMBRE DEL 2020

PROGRAMA	DENOMINACION	CODIFICADO 2020	PORCENTAJE
110000000000	SERVICIOS GENERALES	41.221.555,85	13,81%
210000000000	SERVICIOS SOCIALES	8.455.468,69	2,83%
360000000000	SERVICIOS COMUNALES	23.100.280,62	7,74%
360000000000	SERVICIOS COMUNALES - RIEGO	26.879.565,91	9,00%
410000000000	SERVICOS ECONOMICOS	181.258.603,89	60,72%
520000000000	SERVICOS INCLASIFICADOS	17.584.525,04	5,89%
	TOTAL GASTOS	**298.500.000,00**	**100,00%**

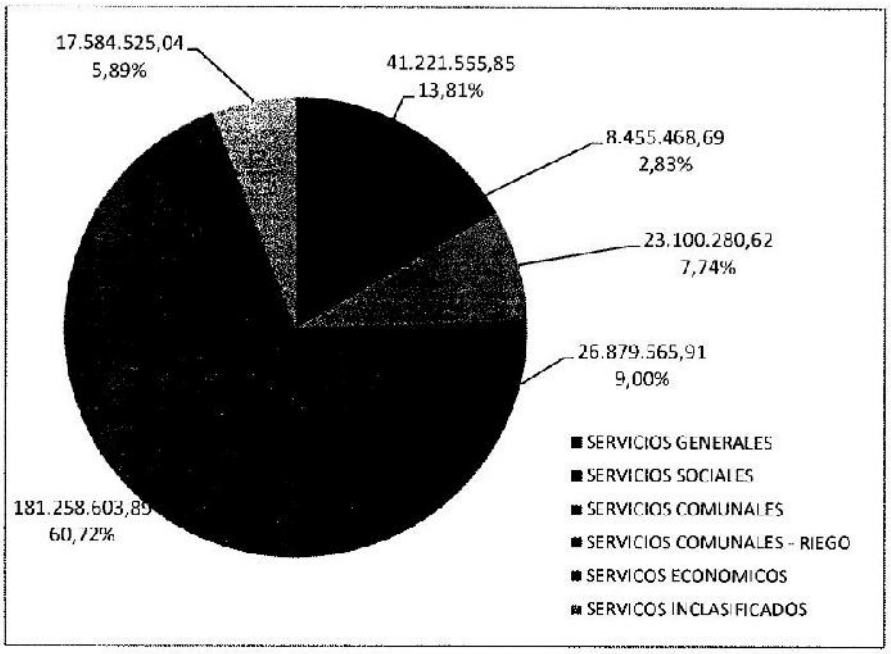

Gobierno del Guayas

DIRECCIÓN FINANCIERA- COORDINACIÓN TÉCNICA 1 DE PRESUPUESTO

RESUMEN DE GASTOS PROGRAMADOS POR TIPO DE GASTO

DEL 1 ENERO AL 31 DE DICIEMBRE DEL 2019

POR FUNCION Y PROGRAMA	CODIFICADO 2020
GASTOS EN REMUNERACION PROGRAMA 11	14.798.841,69
GASTOS EN REMUNERACION PROGRAMA 21	3.685.527,51
GASTOS EN REMUNERACION PROGRAMA 36	4.480.535,29
GASTOS EN REMUNERACION PROGRAMA 36-RIEGO	1.001.356,43
GASTOS EN REMUNERACION PROGRAMA 41	18.661.641,93
TOTAL GASTO REMUNERACION	**42.627.902,85**
BIENES Y SERVICIOS DE CONSUMO PROGRAMA 11	10.292.764,95
BIENES Y SERVICIOS DE CONSUMO PROGRAMA 21	3.255.276,55
BIENES Y SERVICIOS DE CONSUMO PROGRAMA 36	7.969.914,41
BIENES Y SERVICIOS DE CONSUMO PROGRAMA 36-RIEGO	3.810.455,41
BIENES Y SERVICIOS DE CONSUMO PROGRAMA 41	10.145.426,48
TOTAL DE SERVICIOS DE CONSUMO	**35.473.837,80**
ADQUISICION BIENES DE CONSUMO PROGRAMA 11	1.095.960,94
ADQUISICION BIENES DE CONSUMO PROGRAMA 21	560.873,69
ADQUISICION BIENES DE CONSUMO PROGRAMA 36	1.009.078,86
ADQUISICION BIENES DE CONSUMO PROGRAMA 36-RIEGO	236.799,36
ADQUISICION BIENES DE CONSUMO PROGRAMA 41	6.140.110,21
ADQUISICION BIENES DE CONSUMO	**9.042.823,06**
GASTOS FINANCIEROS PROGRAMA 11	6.373.351,00
OTROS GASTOS FINANCIEROS PROGRAMA 11	4.315.586,20
TOTAL INTERESES DE DEUDAS PRESTAMOS BEDE, E IMPUESTOS TASAS CONTRIBUCIONES, COMISIONES BANCARIAS,ETC.	**10.688.937,20**
TRANSFERECIAS Y DONACIONES PROGRAMA 11	3.778.463,41
TRANSFERECIAS Y DONACIONES PROGRAMA 21	384.400,00
TRANSFERECIAS Y DONACIONES PROGRAMA 36	311.650,00
TRANSFERECIAS Y DONACIONES PROGRAMA 36-RIEGO	0,00
TRANSFERECIAS Y DONACIONES PROGRAMA 41	2.725.096,65
TOTAL TRANSFERENCIAS Y DONACIONES POR AÑO	**7.199.610,06**
OBRAS PUBLICAS PROGRAMA 11	0,00
OBRAS PUBLICAS PROGRAMA 21	22.400,00
OBRAS PUBLICAS PROGRAMA 36	8.371.510,13
OBRAS PUBLICAS PROGRAMA 36-RIEGO	20.275.613,81
OBRAS PUBLICAS PROGRAMA 41	140.489.884,42
TOTAL OBRAS PUBLICAS	**169.159.408,37**
ADQUISICION DE BIENES DE LARGA DURACION PROGRAMA 11	247.077,60
ADQUISICION DE BIENES DE LARGA DURACION PROGRAMA 21	543.424,00
ADQUISICION DE BIENES DE LARGA DURACION PROGRAMA 36	214.783,52
ADQUISICION DE BIENES DE LARGA DURACION PROGRAMA 36-RIEGO	1.555.340,90
ADQUISICION DE BIENES DE LARGA DURACION PROGRAMA 41	868,00
TOTAL ADQUISICION DE BIENES DE CAPITAL	**2.561.494,02**

Gobierno del Guayas

DIRECCIÓN FINANCIERA- COORDINACIÓN TÉCNICA 1 DE PRESUPUESTO

RESUMEN DE GASTOS PROGRAMADOS POR TIPO DE GASTO

DEL 1 ENERO AL 31 DE DICIEMBRE DEL 2019

POR FUNCION Y PROGRAMA	CODIFICADO 2020
DEUDA POR PAGAR PROGRAMA 11	319.510,07
DEUDA POR PAGAR PROGRAMA 21	3.566,94
DEUDA POR PAGAR PROGRAMA 36	742.808,41
DEUDA POR PAGAR PROGRAMA 36-RIEGO	0,00
DEUDA POR PAGAR PROGRAMA 41	3.095.576,19
DEUDA POR PAGAR PROGRAMA 52	0,00
TOTAL DEUDA POR PAGAR AÑO 2018	**4.161.461,61**
FINANCIAMIENTO PUBLICO (SERVICIO DE DEUDA)	**17.584.525,04**
TOTAL GENERAL POR TIPO DE GASTOS	**298.500.000,00**

Gobierno del Guayas

DIRECCIÓN FINANCIERA-COORDINACIÓN TÉCNICA 1 DE PRESUPUESTO

RESUMEN AGRUPADO DE EGRESOS 2020

DESCRIPCIÓN	PRESUPUESTO 2020
REMUNERACIONES - SUELDOS Y SALARIOS - LIQUIDACIONES FINALES - JUBILACIÓN - APORTES PATRONALES - PRESTAMO BCO PAC F CO COMPRA DE RENUNCIAS, ETC	42.627.902,85
PAGOS POR PRESTAMO SUSCRITOS CON EL BANCO DEL ESTADO PARA MEJORAMIENTOS VIALES	17.584.525,04
GASTOS FINANCIEROS - INTERESES - TASAS COMISIONES BANCARIAS, ETC	10.688.937,20
GASTOS OPERATIVOS DE LA ENTIDAD (COMBUSTIBLES, MANTENIMIENTOS, SEGUROS, REPUESTOS, MATERIALES DE OFICINAS, MATERIALES DE IMPRESIÓN, MATERIALES DE PROTECCIÓN, SERVICIO DE RASTREO, CAJA CHICA, VIATICOS, SUBSISTENCIAS, ETC)	1.539.969,88
CONCESIONARIAS CONORTE Y CONCEGUA POR MANTENIMIENTO DE VÍAS CONCESIONADAS	61.747.960,32
PROYECTOS PAC-POA 2019 POR EMITIR CERTIFICACIONES PRESUPUESTARIAS	5.098.775,60
CONTRATOS SUSCRITOS PENDIENTES DE PLANILLAR + CTAS X PAGAR	29.704.093,22
CERTIFICACIONES E INFORMES PRESUPUESTARIOS OTORGADOS PARA PROCESOS DE CONTRATACIÓN - COMPRA DE B/S Y OBRAS	16.306.440,54
APORTACIONES A LA CONTRALORÍA	850.000,00
APORTACIONES AL CONGOPE	850.000,00
PRESUPUESTO DESTINADO A EMPRESAS PÚBLICAS (CONSTRUGUAYAS)	250.000,00
PRESUPUESTO DESTINADO A JUNTAS PARROQUIALES	400.000,00
IMPUESTO AL VALOR AGREGADO 2020 (BIENES, SERVICIOS, OBRAS, CONCESIONES, ETC)	15.041.890,48
DEVOLUCION IVA CONCESIONARIAS: CONORTE Y CONCEGUA	15.669.459,39
REAJUSTES EN OBRAS PÚBLICAS	2.639.106,82
PROYECTO: DRAGADO DE LA II FASE Y D SPOSICION DE SEDIMIENTOS DE ALREDEDORES DEL ISLOTE EL PALMAR - FISCALIZACION.	10.282.030,23
FINANCIAMIENTO PRIVADO: REHABILITACION DE VARIOS CAMINOS EN LA PROVINCIA DEL GUAYAS	1.059.476,04
FINANCIAMIENTO PRIVADO: PAGOS POR REHABILITACION Y ASFALTADO DE LAS VIAS: 1.- LOS MONOS- CANTÓN MILAGRO; 2.-SANTA LUCIA, CABUYAL - CANTÓN SANTA LUCÍA; 3.- VÍA "Y" DE ACCESO A SAN ISIDRO - BOCA DE AGUA FRIA - CANTÓN BALZAR	6.524.694,00
OBRA BEDE: REHABILITACION Y ASFALTADO DE LA VIA PEDRO CARBO - JERUSALEN, INCLUYE PUENTES, EN EL CANTON PEDRO CARBO, PROVINCIA DEL GUAYAS	8.051.891,84
OBRA BEDE: REHABILITACION Y ASFALTADO DE LA VIA PUENTE NEGRO - EL VAINILLO , INCLUYE PUENTES EN LOS CANTONES EL TRIUNFO Y NARANJALREHABILITACION Y ASFALTADO DE LA VIA PETRILLO - LAS MINAS DE PETRILLO EN EL CANTON NOBOL DE LA PROVINCIA DEL GUAYAS	13.536.126,39
PAC - POA INSTITUCIONAL 2020	18.479.995,84
PAC - POA INSTITUCIONAL 2020 - RIEGO DRENAJE -DRAGA	6.856.971,89
DISPONIBILIDAD ADICIONAL PARA PROYECTOS DE INVERSION EN FUNCIÓN DE LA RECUPERACION DE IVA DE AÑOS ANTERIORES	12.709.752,43
TOTAL EGRESOS	**298.500.000,00**

Gobierno del Guayas

DIRECCION FINANCIERA-COORDINACIÓN TÉCNICA 1 DE PRESUPUESTO

CONSOLIDACION DE INGRESOS Y GASTOS

DEL 1 DE ENERO AL 31 DE DICIEMBRE DEL 2020

CONCEPTO	PARCIAL	CODIFICADO REFORMADO 2019	%
TOTAL INGRESOS		298.500.000,00	100%
INGRESOS CORRIENTES		59.213.596,43	19,84%
IMPUESTOS	40.325,46		
TASAS Y CONTRIBUCIONES	366.000,00		
TASAS DIVERSAS	1.523.000,00		
CONTRIBUCIONES	10.000,00		
RENTAS INVERSIONES Y MULTAS	8.700.000,00		
TRANSFERENCIAS CORRIENTES GOBIERNO CENTRAL	47.125.966,37		
TRANSFERENCIAS CORRIENTE RIEGO, DRANAJE Y DRAGAS	758.304,60		
OTROS INGRESOS	693.000,00		
INGRESOS DE CAPITAL E INVERSION		131.097.247,59	43,92%
TRANSFERENCIAS DE CAPITAL GOBIERNO CENTRAL	109.960.588,19		
TRANSFERENCIAS DE CAPITAL RIEGO, DRANAJE Y DRAGAS	6.098.667,29		
IVA (IMPUESTO AL VALOR AGREGADO	15.037.992,11		
INGRESOS DE FINANCIAMIENTO		108.189.155,98	36,24%
FINANCIAMIENTO PUBLICO	33.290.027,77		
SALDOS DISPONIBLES	4.728.718,62		
CUENTAS PENDIENTES POR COBRAR	70.170.409,59		

CONCEPTO	11 ADMINISTRACIÓN GENERAL	21 EDUCACIÓN Y CULTURA	36 SERVICIOS COMUNALES	36 SERVICIOS COMUNALES (RIEGO)	51 TRANSPORTES Y COMUNICACIONES	52 SERV. DEUDA	TOTAL GENERAL	%
TOTAL GASTOS	41.221.555,85	8.455.468,69	23.100.280,62	26.879.565,91	181.258.603,89	17.584.525,04	298.500.000,00	100%
CORRIENTES	40.654.968,18	0,00	0,00	0,00	0,00	0,00	40.654.968,18	13,62%
PERSONALES	14.798.841,69	0,00	0,00	0,00	0,00	0,00	14.798.841,69	
SERVICIOS CORRIENTES	10.292.764,95	0,00	0,00	0,00	0,00	0,00	10.292.764,95	
SUMINISTROS Y MATERIALES	1.095.960,94	0,00	0,00	0,00	0,00	0,00	1.095.960,94	
GASTOS FINANCIEROS (INTERESES DE DEUDA)	6.373.351,00	0,00	0,00	0,00	0,00	0,00	6.373.351,00	
OTROS GASTOS CORRIENTES	4.315.586,20	0,00	0,00	0,00	0,00	0,00	4.315.586,20	
TRANSFERENCIAS Y DONACIONES	3.778.463,41	0,00	0,00	0,00	0,00	0,00	3.778.463,41	
DE INVERSION	0,00	7.908.477,75	22.142.688,69	25.324.225,01	178.162.159,70	0,00	233.537.551,15	78,24%
PERSONALES	0,00	3.685.527,51	4.480.535,29	1.001.356,45	18.661.641,93	0,00	27.829.061,17	
SERVICIOS	0,00	3.255.276,55	7.969.914,41	4.810.455,41	10.145.426,48	0,00	25.181.072,85	
SUMINISTROS Y MATERIALES	0,00	560.373,69	965.681,66	236.799,36	6.140.110,21	0,00	7.903.464,92	
BIENES BIOLOGICOS	0,00	0,00	43.397,20	0,00	0,00	0,00	43.397,20	
OBRAS PÚBLICAS	0,00	22.400,00	8.371.510,13	20.275.613,81	140.489.884,42	0,00	169.159.408,37	
TRANSFERENCIAS Y DONACIONES PARA LA INVERSION	0,00	384.400,00	311.650,00	0,00	2.725.096,65	0,00	3.421.146,65	
DE CAPITAL	247.077,60	543.424,00	214.783,52	1.555.340,90	868,00	0,00	2.561.494,02	0,86%
BIENES MUEBLES	247.077,60	543.424,00	214.783,52	1.555.340,90	868,00	0,00	2.561.494,02	
SERVICIO DEUDA	319.510,07	3.566,94	742.808,41	0,00	3.095.576,19	17.584.525,04	17.584.525,04	5,89%
DEUDA PÚBLICA INTERNA	0,00	0,00	0,00	0,00	0,00	17.584.525,04	17.584.525,04	
DEUDA PÚBLICA EXTERNA	0,00	0,00	0,00	0,00	0,00	0,00	0,00	
PASIVO CIRCULANTE	319.510,07	3.566,94	742.808,41	0,00	3.095.576,19	0,00	0,00	

Gobierno del Guayas

DIRECCION FINANCIERA - COORDINACION TECNICA 1 DE PRESUPUESTO
DETALLE DE LAS ASIGNACIONES SEGÚN EL OBJETO DEL GASTO
DEL 1 DE ENERO AL 31 DE DICIEMBRE DEL 2020

PARTIDA PRESUPUESTARIA	DENOMINACION	ASIGNACION INICIAL 2020
100000000000	**FUNCION I - SERVICIOS GENERALES**	**41.221.555,85**
110000000000	**PROGRAMA I - ADMINISTRACION GENERAL**	**41.221.555,85**
115100000000	**GASTOS PERSONALES CORRIENTE**	**14.798.841,69**
115100000000	**EMPLEADOS DE NOMBRAMIENTO**	**9.832.246,50**
115101050000	REMUNERACIONES UNIFICADAS	7.443.198,28
115102030100	DECIMOTERCER SUELDO	620.266,52
115102040100	DECIMOCUARTO SUELDO	207.300,00
115106010100	APORTE PATRONAL	829.916,61
115106020100	FONDO DE RESERVA	620.266,52
115105090100	HORAS EXTRAORDINARIAS Y SUPLEMENTARIAS	61.096,63
115105120000	SUBROGACION	15.807,75
115105130000	ENCARGOS	34.394,19
115100000000	**SERVICIOS PERSONALES POR CONTRATO**	**1.220.253,96**
115105100100	SUELDOS	912.352,00
115105100200	DECIMOTERCER SUELDO	76.029,33
115105100300	DECIMOCUARTO SUELDO	26.250,00
115105100400	HORAS EXTRAS	23.304,29
115105100500	APORTE PATRONAL	101.727,25
115105100600	FONDO DE RESERVA	76.029,33
115105100700	CONTRIBUCION 0.5% IECE DE LAS PLANILLAS DE PAGO AL IESS	4.561,76
115100000000	**OBREROS PUBLICOS ADMINISTRATIVOS**	**3.746.341,22**
115101060100	SALARIOS UNIFICADOS	2.040.688,92
115102030200	DECIMOTERCER SUELDO	207.580,87
115102040200	DECIMOCUARTO SUELDO	111.775,00
115103040000	COMPENSACION POR TRANSPORTE	41.028,00
115103060000	ALIMENTACION	189.360,00
115104010000	POR CARGAS FAMILIARES	23.109,12
115101060200	POR VACACIONES	103.790,93
115104080100	SUBSIDIO DE ANTIGÜEDAD	68.576,09
115105090200	HORAS EXTRAS	450.281,52
115106010200	APORTE PATRONAL	302.652,93
115106020200	FONDO DE RESERVA	207.497,84
115300000000	**BIENES Y SERVICIOS DE CONSUMO**	**10.292.764,95**
115301010000	AGUA POTABLE	130.400,00

Gobierno del Guayas

DIRECCION FINANCIERA - COORDINACION TECNICA 1 DE PRESUPUESTO

DETALLE DE LAS ASIGNACIONES SEGÚN EL OBJETO DEL GASTO

DEL 1 DE ENERO AL 31 DE DICIEMBRE DEL 2020

PARTIDA PRESUPUESTARIA	DENOMINACION	ASIGNACION INICIAL 2020
115301040100	ENERGIA ELECTRICA	168.200,00
115301050100	TELECOMUNICACIONES	171.135,26
115301050200	IVA - TELECOMUNICACIONES	20.536,23
115301060100	SERVICIOS DE CORREO	5.000,00
115301060200	IVA - SERVICIOS DE CORREO	600,00
115302020100	FLETES Y MANIOBRAS	5.000,00
115302020200	IVA - FLETES Y MANIOBRAS	600,00
115302030100	ALMACENAMIENTO, EMBALAJE, DESEMBALAJE, ENVASE, DESENVASE Y RECARGA DE EXTINTORES	12.050,00
115302030200	IVA - ALMACENAMIENTO, EMBALAJE, DESEMBALAJE, ENVASE, DESENVASE Y RECARGA DE EXTINTORES	1.446,00
115302040100	EDICION, REPRODUCCION Y PUBLICACIONES, SUSCRIPCIONES, FOTOCOPIADO, TRADUCCIÓN, EMPASTADO, ENMARCACIÓN, SERIGRAFÍA, FOTOGRAFIA, CARNETIZACION, FILMACION E IMAGEN SATELITALES	1.193.383,32
115302040200	IVA - EDICION, REPRODUCCION Y PUBLICACIONES, SUSCRIPCIONES, FOTOCOPIADO, TRADUCCIÓN, EMPASTADO, ENMARCACIÓN, SERIGRAFÍA, FOTOGRAFIA, CARNETIZACION, FILMACION E IMAGEN SATELITALES	143.206,00
115302050100	ESPECTACULOS CULTURALES Y SOCIALES	5.000,00
115302050200	IVA - ESPECTACULOS CULTURALES Y SOCIALES	600,00
115302070100	DIFUSION, INFORMACION Y PUBLICIDAD	2.543.694,00
115302070200	IVA - DIFUSION, INFORMACION Y PUBLICIDAD	305.243,28
115302080100	SERVICIO DE SEGURIDAD Y VIGILANCIA	10.000,00
115302080200	IVA.- SERVICIO DE SEGURIDAD Y VIGILANCIA	1.200,00
115302090100	SERVICIO DE ASEO; LAVADO DE VESTIMENTA DE TRABAJO; FUMIGACION; DESINFECCION; Y LIMPIEZA DE INSTALACIONES	12.000,00
115302090200	IVA SERVICIO DE ASEO; LAVADO DE VESTIMENTA DE TRABAJO; FUMIGACION; DESINFECCION; Y LIMPIEZA DE INSTALACIONES	1.440,00
115302220100	SERVICIO Y DERECHOS EN PRODUCCION Y PROGRAMACION DE INFORMACION DE RADIO Y TELEVISION	1.117.750,00
115302220200	IVA - SERVICIO Y DERECHOS EN PRODUCCION Y PROGRAMACION DE INFORMACION	134.130,00
115302250100	SERVICIO DE INCINERACION DE DOCUMENTOS PUBLICOS, SUSTANCIAS STUPEFACIENTES Y PSICOTROPICAS, BIENES DEFECTUOSOS Y/O CADUCADOS, PRODUCTOS AGROPECUARIOS DECOMISADOS, DESECHOS DE LABORATORIOS Y OTROS	5.000,00
115302250200	IVA.- SERVICIO DE INCINERACION DE DOCUMENTOS PUBLICOS, SUSTANCIAS STUPEFACIENTES Y PSICOTROPICAS, BIENES DEFECTUOSOS Y/O CADUCADOS, PRODUCTOS AGROPECUARIOS DECOMISADOS, DESECHOS DE LABORATORIOS Y OTROS	600,00

Gobierno del Guayas

DIRECCION FINANCIERA - COORDINACION TECNICA 1 DE PRESUPUESTO
DETALLE DE LAS ASIGNACIONES SEGÚN EL OBJETO DEL GASTO
DEL 1 DE ENERO AL 31 DE DICIEMBRE DEL 2020

PARTIDA PRESUPUESTARIA	DENOMINACION	ASIGNACION INICIAL 2020
115302280100	SERVICIOS DE PROVISION DE DISPOSITIVOS ELECTRONICOS Y CERTIFICACION PARA REGISTROS DE FIRMAS DIGITALES	5.000,00
115302280200	IVA. SERVICIOS DE PROVISION DE DISPOSITIVOS ELECTRONICOS Y CERTIFICACION PARA REGISTROS DE FIRMAS DIGITALES	600,00
115302300100	DIGITALIZACION DE INFORMACION Y DATOS PUBLICOS	243.923,42
115302300200	IVA DIGITALIZACION DE INFORMACION Y DATOS PUBLICOS	29.270,81
115302350000	SERVICIO DE ALIMENTACION	5.000,00
115302390100	MEMBRECIAS	5.000,00
115302390200	IVA - MEMBRECIAS	600,00
115302410100	SERVICIOS DE MONITOREO DE LA INFORMACION EN TELEVISION, RADIO, PRENSA, MEDIOS ONLINE Y OTROS	29.000,00
115302410200	IVA - SERVICIOS DE MONITOREO DE LA INFORMACION EN TELEVISION, RADIO, PRENSA, MEDIOS ONLINE Y OTROS	3.480,00
115302460100	SERVICIO DE IDENTIFICACION, MARCACION, AUTENTIFICACION, RASTREO, MONITOREO, SEGUIMIENTO Y/O TRAZABILIDAD	205.000,00
115302460200	IVA . SERVICIO DE IDENTIFICACION, MARCACION, AUTENTIFICACION, RASTREO, MONITOREO, SEGUIMIENTO Y/O TRAZABILIDAD	24.600,00
115302480100	EVENTO OFICIALES	5.000,00
115302480200	IVA - EVENTO OFICIALES	600,00
115302490100	EVENTOS PÚBLICOS PROMOCIONALES	5.250,00
115302490200	IVA - EVENTOS PÚBLICOS PROMOCIONALES	630,00
115303010100	PASAJES AL INTERIOR	29.369,97
115303010200	IVA - PASAJES AL INTERIOR	3.524,40
115303020100	PASAJES AL EXTERIOR	24.899,00
115303020200	IVA - PASAJES AL EXTERIOR	2.987,88
115303030100	VIATICOS Y SUBSISTENCIAS EN EL EXTERIOR	93.656,00
115303070100	ATENCION A DELEGADOS EXTRANJEROS Y NACIONALES, DEPORTISTAS, ENTRENADORES Y CUERPO TECNICO QUE REPRESENTEN AL PAIS	43.844,51
115303070200	IVA. ATENCION A DELEGADOS EXTRANJEROS Y NACIONALES, DEPORTISTAS, ENTRENADORES Y CUERPO TECNICO QUE REPRESENTEN AL PAIS	5.261,34
115303080100	RECARGO POR CAMBIOS EN PASAJES AL INTERIOR Y AL EXTERIOR DEL PAIS	5.000,00
115303080200	IVA.- RECARGO POR CAMBIOS EN PASAJES AL INTERIOR Y AL EXTERIOR DEL PAIS	600,00
115304020100	EDIFICIOS, LOCALES Y RESIDENCIAS Y CABLEADO ESTRUCTURADO (INSTALACION, MANTENIMIENTO Y REPARACION) VARIOS	258.739,40
115304020200	IVA - EDIFICIOS, LOCALES Y RESIDENCIAS Y CABLEADO ESTRUCTURADO (INSTALACION, MANTENIMIENTO Y REPARACION)	31.048,73
115304030100	MOBILIARIOS (INSTALACION, MANTENIMIENTO Y REPARACIONES)	14.274,82

Gobierno del Guayas

DIRECCION FINANCIERA - COORDINACION TECNICA 1 DE PRESUPUESTO
DETALLE DE LAS ASIGNACIONES SEGÚN EL OBJETO DEL GASTO
DEL 1 DE ENERO AL 31 DE DICIEMBRE DEL 2020

PARTIDA PRESUPUESTARIA	DENOMINACION	ASIGNACION INICIAL 2020
115304030200	IVA MOBILIARIOS (INSTALACION, MANTENIMIENTO Y REPARACIONES)	1.712,98
115304040100	MAQUINARIAS, EQUIPOS Y REDES (INSTALACION, MANTENIMIENTO Y REPARACION	105.950,00
115304040200	IVA -MAQUINARIAS, EQUIPOS Y REDES(INSTALACION, MANTENIMIENTO Y REPARACIONES)	12.714,00
115304050100	VEHICULOS (SERVICIO PARA MANTENIMIENTO Y REPARACION)	92.580,04
115304050200	IVA. VEHICULOS (SERVICIO PARA MANTENIMIENTO Y REPARACION)	11.109,60
115304060100	HERRAMIENTAS (INSTALACION, MANTENIMIENTO Y REPARACIONES)	5.000,00
115304060200	IVA - HERRAMIENTAS (INSTALACION, MANTENIMIENTO Y REPARACIONES)	600,00
115305020100	EDIFICIOS, LOCALES Y RESIDENCIAS, PARQUEADEROS, CASILLEROS JUDICIALES, Y BANCARIOS (ARRENDAMIENTO)	5.000,00
115305020200	EDIFICIOS, LOCALES Y RESIDENCIAS, PARQUEADEROS, CASILLEROS JUDICIALES, Y BANCARIOS (ARRENDAMIENTO)	600,00
115305040100	MAQUINARIAS Y EQUIPOS (ARRENDAMIENTO)	35.000,00
115305040200	IVA - MAQUINARIAS Y EQUIPOS (ARRENDAMIENTO)	600,00
115305050100	VEHICULOS (ARRENDAMIENTO)	5.000,00
115305050200	IVA - VEHICULOS(ARRENDAMIENTO)	600,00
115306010100	CONSULTORIA, ASESORIA E INVESTIGACION ESPECIALIZADA	2.040.000,00
115306010200	IVA - CONSULTORIA, ASESORIA E INVESTIGACION ESPECILIZADA	185.400,00
115306050100	ESTUDIO Y DISEÑO DE PROYECTOS	5.000,00
115306050200	IVA - ESTUDIO Y DISEÑO DE PROYECTOS	600,00
115306060100	HONORARIOS POR CONTRATOS CIVILES DE SERVICIOS	272.600,00
115306060200	IVA .- HONORARIOS POR CONTRATOS CIVILES DE SERVICIOS	32.712,00
115306080100	REGISTRO, INSCRIPCION Y OTROS GASTOS PREVIOS A SER ACEPTADOS EN UNA CAPACITACION EN EL EXTERIOR	5.000,00
115306080200	IVA - REGISTRO, INSCRIPCION Y OTROS GASTOS PREVIOS A SER ACEPTADOS EN UNA CAPACITACION EN EL EXTERIOR	600,00
115306090100	INVESTIGACIONES PROFESIONALES Y ANALISIS DE LABORATORIO	5.000,00
115306090200	IVA INVESTIGACIONES PROFESIONALES Y ANALISIS DE LABORATORIO	600,00
115306120100	CAPACITACION A SERVIDORES PUBLICOS	5.249,00
115306120200	IVA.- CAPACITACION A SERVIDORES PUBLICOS	629,88
115306130100	CAPACITACION PARA LA CIUDADANIA EN GENERAL	35.000,00
115306130200	IVA.- CAPACITACION PARA LA CIUDADANIA EN GENERAL	4.200,00
115307010100	DESARROLLO, ACTUALIZACION, ASISTENCIA TECNICA Y SOPORTE DE SISTEMAS INFORMATICOS	272.253,11
115307010200	IVA - DESARROLLO, ACTUALIZACION, ASISTENCIA TECNICA Y SOPORTE DE SISTEMAS INFORMATICOS	32.670,37

Gobierno del Guayas

DIRECCION FINANCIERA - COORDINACION TECNICA 1 DE PRESUPUESTO
DETALLE DE LAS ASIGNACIONES SEGÚN EL OBJETO DEL GASTO
DEL 1 DE ENERO AL 31 DE DICIEMBRE DEL 2020

PARTIDA PRESUPUESTARIA	DENOMINACION	ASIGNACION INICIAL 2020
115307020100	ARRENDAMIENTO Y LICENCIAS DE USO DE PAQUETES INFORMATICOS	43.580,00
115307020200	IVA - ARRENDAMIENTO Y LICENCIAS DE USO DE PAQUETES INFORMATICOS	5.229,60
115307040100	MANTENIMIENTO Y REPARACION DE EQUIPOS Y SISTEMAS INFORMATICOS	5.000,00
115307040200	IVA.- MANTENIMIENTO Y REPARACION DE EQUIPOS Y SISTEMAS INFORMATICOS	600,00
115308000000	**BIENES DE USO Y CONSUMO CORRIENTE**	1.095.960,94
115308010100	ALIMENTOS Y BEBIDAS	5.000,00
115308010200	IVA - ALIMENTOS Y BEBIDAS	600,00
115308020200	VESTUARIO, LENCERIA PRENDA DE PROTECCION, ACCESORIOS PARA UNIFORMES MILITARES Y POLICIALES Y CARPAS	93.147,00
115308020200	IVA -VESTUARIO, LENCERIA PRENDA DE PROTECCION, ACCESORIOS PARA UNIFORMES MILITARES Y POLICIALES Y CARPAS	11.177,64
115308030100	COMBUSTIBLES Y LUBRICANTES	537.316,97
115308030200	IVA - COMBUSTIBLES Y LUBRICANTES	64.478,04
115308040100	MATERIALES DE OFICINA	18.899,19
115308040200	IVA - MATERIALES DE OFICINA	2.267,90
115308050100	MATERIALES DE ASEO	5.000,00
115308050200	VA MATERIALES DE ASEO	600,00
115308070100	MATERIALES DE IMPRESION, FOTOGRAFIA Y REPRODUCCION	128.376,50
115308070200	VA - MATERIALES DE IMPRESION, FOTOGRAFIA Y REPRODUCCION	15.405,18
115308090100	MEDICAMENTOS	45.830,00
115308090200	IVA.- MEDICAMENTOS	5.499,60
115308110100	INSUMOS, MATERIALES Y SUMINISTROS PARA CONSTRUCCION, ELECTRICIDAD, PLOMERIA , CARPINTERIA, SEÑALIZACION VIAL, NAVEGACION, CONTRA INCENDIOS Y PLACAS	36.810,00
115308110200	IVA- INSUMOS, MATERIALES Y SUMINISTROS PARA CONSTRUCCION, ELECTRICIDAD, PLOMERIA , CARPINTERIA, SEÑALIZACION VIAL, NAVEGACION, CONTRA INCENDIOS Y PLACAS	4.417,20
115308120100	MATERIALES DIDACTICOS	5.000,00
115308120200	IVA - MATERIALES DIDACTICOS	600,00
115308130100	REPUESTOS Y ACCESORIOS	5.000,00
115308130200	IVA .- REPUESTOS Y ACCESORIOS	600,00
115308210100	EGRESOS PARA SITUACIONES DE EMERGENCIA	30.000,00
115308210200	IVA.- EGRESOS PARA SITUACIONES DE EMERGENCIA	3.600,00
115308220100	CONDECORACIONES	5.185,00

Gobierno del Guayas

DIRECCION FINANCIERA - COORDINACION TECNICA 1 DE PRESUPUESTO
DETALLE DE LAS ASIGNACIONES SEGÚN EL OBJETO DEL GASTO
DEL 1 DE ENERO AL 31 DE DICIEMBRE DEL 2020

PARTIDA PRESUPUESTARIA	DENOMINACION	ASIGNACION INICIAL 2020
115308220200	IVA.- CONDECORACIONES	622,20
115308260100	DISPOSITIVOS MEDICOS DE USO GENERAL	5.000,00
115308260200	IVA.- DISPOSITIVOS MEDICOS DE USO GENERAL	600,00
115308320100	DISPOSITIVOS MEDICOS PARA ODONTOLOGIA	5.000,00
115308320200	IVA.- DISPOSITIVOS MEDICOS PARA ODONTOLOGIA	600,00
115314030100	MOBILIARIOS	11.674,00
115314030200	IVA - MOBILIARIOS	1.400,88
115314040100	MAQUINARIAS Y EQUIPOS	5.780,00
115314040200	IVA - MAQUINARIAS Y EQUIPOS	693,60
115314060100	HERRAMIENTAS Y EQUIPOS MENORES	5.000,00
115314060200	IVA - HERRAMIENTAS Y EQUIPOS MENORES	600,00
115314070100	EQUIPOS, SISTEMAS Y PAQUETES INFORMATICOS	6.962,89
115314070200	IVA - EQUIPOS, SISTEMAS Y PAQUETES INFORMATICOS	835,55
115314080100	BIENES ARTISTICOS, CULTURALES, DEPORTIVOS, Y SIMBOLOS PATRIOS	8.555,00
115314080200	IVA.- BIENES ARTISTICOS, CULTURALES, DEPORTIVOS, Y SIMBOLOS PATRIOS	1.026,60
115314110100	PARTES Y REPUESTOS	5.000,00
115314110200	IVA.- PARTES Y REPUESTOS	600,00
115316010100	FONDOS DE REPOSICION CAJAS CHICAS	5.000,00
115316010200	IVA.-FONDOS DE REPOSICION CAJAS CHICAS	600,00
115316020100	FONDOS ROTATIVOS	5.000,00
115316020200	IVA.- FONDOS ROTATIVOS	600,00
115600000000	**EGRESOS FINANCIEROS**	**6.373.351,00**
115602010100	SECTOR PUBLICO FINANCIERO (PAGO DE INTERESES BANCO DEL ESTADO)	5.243.740,96
115602040100	SECTOR PRIVADO NO FINANCIERO (PAGO DE INTERESES FINANCIAMIENTOS PRIVADOS INCLUYE DRAGADO)	1.129.610,04
115701000000	**IMPUESTOS TASAS Y CONTRIBUCIONES**	**4.315.586,20**
115701020100	TASAS GENERALES, IMPUESTOS, CONTRIBUCIONES, PERMISOS, LICENCIAS Y PATENTES	334.626,08
115701020200	IVA - TASAS GENERALES, IMPUESTOS, CONTRIBUCIONES, PERMISOS, LICENCIAS Y PATENTES	40.155,13
115702010100	SEGUROS	1.300.638,87
115702010200	IVA - SEGUROS	156.076,66
115702030100	COMISIONES BANCARIAS (BANCO DEL ESTADO)	143.053,40
115702030200	OTRAS COMISIONES BANCARIAS(CONCESIONARIAS Y OTROS)	381.660,65
115702030300	COMISIONES BANCARIAS (FINANCIAMIENTO PRIVADO)	5.000,00

Gobierno del Guayas

DIRECCION FINANCIERA - COORDINACION TECNICA 1 DE PRESUPUESTO
DETALLE DE LAS ASIGNACIONES SEGÚN EL OBJETO DEL GASTO
DEL 1 DE ENERO AL 31 DE DICIEMBRE DEL 2020

PARTIDA PRESUPUESTARIA	DENOMINACION	ASIGNACION INICIAL 2020
115702060100	COSTAS JUDICIALES , TRAMITES NOTARIALES, LEGALIZACION DE DOCUMENTOS Y ARREGLOS EXTRAJUDICIALES	6.802,68
115702060200	IVA.- COSTAS JUDICIALES , TRAMITES NOTARIALES, LEGALIZACION DE DOCUMENTOS Y ARREGLOS EXTRAJUDICIALES	816,32
115702070100	COMISIONES Y PARTICIPACIONES POR DENUNCIAS	5.000,00
115702150000	INDEMNIZACIONICNES POR SENTENCIA JUDICIALES	1.911.756,40
115702170000	OBLIGACIONES POR COACTIVA INTERPUESTA POR EL IESS	10.000,00
115702180000	INTERESES POR MORA PATRONAL AL IESS	20.000,00
115800000000	**TRANSFERENCIAS O DONACIONES CORRIENTES**	**3.778.463,41**
115801020000	A ENTIDADES DESCENTRALIZADAS Y AUTONOMAS	850.000,00
115802040100	AL SECTOR PRIVADO NO FINANCIERO	5.000,00
115802041300	AUSPICIOS VARIOS	10.005,69
115802041400	ASIGNACION CONCOPE	850.000,00
115802090000	A JUBILADOS PATRONALES	1.959.884,27
115804060000	CONTRIBUCION 0.5% DE LAS PLANILLAS DE PAGO AL IESS	103.573,45
118400000000	**BIENES DE LARGA DURACION (PROPIEDADES PLANTAS Y EQUIPOS)**	**247.077,60**
118401030100	MOBILIARIO	12.100,00
118401030400	IVA - MOBILIARIO	1.452,00
118401040100	MAQUINARIAS Y EQUIPOS	135.500,00
118401040200	IVA.- MAQUINARIAS Y EQUIPOS	16.260,00
118401060100	HERRAMIENTAS	25.000,00
118401060200	IVA - HERRAMIENTAS	3.000,00
118401070100	EQUIPOS, SISTEMAS Y PAQUETES INFORMATICOS	43.005,00
118401070200	IVA - EQUIPOS, SISTEMAS Y PAQUETES INFORMATICOS	5.160,60
118401110100	PARTES Y REPUESTOS	5.000,00
118401110200	IVA - PARTES Y REPUESTOS	600,00
119700000000	**PASIVO CIRCULANTE**	**319.510,07**
119701010100	DE CUENTAS POR PAGAR	319.510,07

Gobierno del Guayas

DIRECCION FINANCIERA - COORDINACION TECNICA 1 DE PRESUPUESTO

DETALLE DE LAS ASIGNACIONES SEGÚN EL OBJETO DEL GASTO DEL 1 DE ENERO AL 31 DE DICIEMBRE DEL 2020

PARTIDA PRESUPUESTARIA	DENOMINACION	ASIGNACION INICIAL 2020
200000000000	FUNCION II - SERVICIOS SOCIALES	8.455.468,69
210000000000	PROGRAMA I - EDUCACION Y CULTURA	8.455.468,69
210000000000	GASTOS PERSONALES DE INVERSION	3.685.527,51
217100000000	EMPLEADOS DE NOMBRAMIENTO	2.685.278,68
217101050000	REMUNERACIONES UNIFICADAS	2.031.160,00
217102030100	DECIMOTERCER SUELDO	169.263,33
217102040100	DECIMOCUARTO SUELDO	59.500,00
217105090100	HORAS EXTRAORDINARIAS Y SUPLEMENTARIAS	19.793,75
217105120000	SUBROGACION	2.455,98
217105130000	ENCARGOS	7.367,94
217106010100	APORTE PATRONAL	226.474,34
217106020100	FONDO DE RESERVA	169.263,33
217100000000	SERVICIOS PERSONALES POR CONTRATO	557.419,75
217105100100	SUELDOS	406.240,00
217105100200	DECIMOTERCER	33.853,33
217105100300	DECIMOCUARTO SUELDO	14.875,00
217105100400	HORAS EXTRAS	17.379,64
217105100500	APORTE PATRONAL	45.295,76
217105100600	FONDO DE RESERVA	33.853,33
217105100700	CONTRIBUCION 0.5% DE LAS PLANILLAS DE PAGO AL IESS	4.561,76
217105100800	ENCARGO	1.020,69
217105100900	SUBRROGACION	340,23
217100000000	OBREROS PUBLICOS ADMINISTRATIVOS	442.829,09
217101060100	SALARIOS UNIFICADOS	242.424,00
217101060200	VACACIONES	12.360,83
217102030200	DECIMOTERCER SUELDO	24.721,62
217102040200	DECIMOCUARTO SUELDO	10.625,00
217103040000	COMPENSACION POR TRANSPORTE	3.900,00
217103060000	ALIMENTACION	26.400,00
217104010000	POR CARGAS FAMILIARES	1.911,60
217104080100	SUBSIDIO DE ANTIGÜEDAD	5.494,80
217105090200	HORAS EXTRAS ORDINARIAS Y SUPLEMENTARIAS	54.235,44
217106010200	APORTE PATRONAL	36.044,07
217106020200	FONDO RESERVA	24.711,73
217300000000	BIENES Y SERVICIOS PARA INVERSION	3.255.276,55

Gobierno del Guayas

DIRECCION FINANCIERA - COORDINACION TECNICA 1 DE PRESUPUESTO

DETALLE DE LAS ASIGNACIONES SEGÚN EL OBJETO DEL GASTO DEL 1 DE ENERO AL 31 DE DICIEMBRE DEL 2020

PARTIDA PRESUPUESTARIA	DENOMINACION	ASIGNACION INICIAL 2020
217301050100	TELECOMUNICACIONES	225.600,00
217301050200	IVA.- TELECOMUNICACIONES	27.072,00
217302050100	ESPECTACULOS CULTURALES Y SOCIALES	10.000,00
217302050200	IVA - ESPECTACULOS CULTURALES Y SOCIALES	1.200,00
217302070100	DIFUSION, INFORMACION Y PUBLICIDAD	170.000,00
217302070200	IVA.- DIFUSION, INFORMACION Y PUBLICIDAD	20.400,00
217302020100	FLETES Y MANIOBRAS	24.000,00
217302020200	IVA.- FLETES Y MANIOBRAS	2.880,00
217302300100	DIGITALIZACION DE INFORMACION Y DATOS PUBLICOS	12.100,00
217302300200	IVA.- DIGITALIZACION DE INFORMACION Y DATOS PUBLICOS	1.452,00
217302490100	EVENTOS PÚBLICOS PROMOCIONALES	1.632.600,00
217302490200	IVA - EVENTOS PÚBLICOS PROMOCIONALES	195.912,00
217303030100	VIATICOS Y SUBSISTENCIAS EN EL INTERIOR	13.400,00
217304020100	EDIFICIOS, LOCALES, RESIDENCIAS Y CABLEADO ESTRUCTURADO (MANTENIMIENTO, REPARACION E INSTALACION)	276.232,63
217304020200	IVA.- EDIFICIOS, LOCALES, RESIDENCIAS Y CABLEADO ESTRUCTURADO (MANTENIMIENTO, REPARACION E INSTALACION)	33.147,92
217304190100	INSTALACION, MANTENIMINETO Y REPARACION DE BIENES DEPORTIVOS	10.000,00
217304190200	IVA - INSTALACION, MANTENIMINETO Y REPARACION DE BIENES DEPORTIVOS	1.200,00
217306010100	CONSULTORIA, ASESORIA E INVESTIGACION ESPECIALIZADA	50.000,00
217306010200	IVA CONSULTORIA, ASESORIA E INVESTIGACION ESPECIALIZADA	6.000,00
217306130100	CAPACITACION PARA LA CIUDADANIA EN GENERAL	484.000,00
217306130200	IVA - CAPACITACION PARA LA CIUDADANIA EN GENERAL	58.080,00
217300000000	**BIENES DE USO Y CONSUMO PARA INVERSION**	**560.873,69**
217308020000	VESTUARIO, LENCERIA PRENDA DE PROTECCION, ACCESORIOS PARA UNIFORMES MILITARES Y POLICIALES Y CARPAS	14.225,00
217308020200	IVA - VESTUARIO, LENCERIA PRENDA DE PROTECCION, ACCESORIOS PARA UNIFORMES MILITARES Y POLICIALES Y CARPAS	1.707,00
217308070100	MATERIALES DE IMPRESIÓN, FOTOGRAFIA, REPRODUCCION Y PUBLICACIONES	12.500,00
217308070200	IVA. MATERIALES DE IMPRESIÓN, FOTOGRAFIA, REPRODUCCION Y PUBLICACIONES	1.500,00
217308090100	MEDICAMENTYOS	5.000,00
217308090200	IVA - MEDICAMENTOS	600,00
217308120100	MATERIALES DIDÁCTICOS	172.400,00
217308120200	IVA - MATERIALES DIDÁCTICOS	20.688,00
217308140100	SUMINISTROS PARA ACTIVIDADES AGROPECUARIAS, PESCA Y CAZA	11.000,00

Gobierno del Guayas

DIRECCION FINANCIERA - COORDINACION TECNICA 1 DE PRESUPUESTO

DETALLE DE LAS ASIGNACIONES SEGÚN EL OBJETO DEL GASTO DEL 1 DE ENERO AL 31 DE DICIEMBRE DEL 2020

PARTIDA PRESUPUESTARIA	DENOMINACION	ASIGNACION INICIAL 2020
217308140200	IVA - SUMINISTROS PARA ACTIVIDADES AGROPECUARIAS, PESCA Y CAZA	1.320,00
217308230100	EGRESO PARA SANIDAD AGROPECUARIA	140.655,08
217308230200	IVA. EGRESO PARA SANIDAD AGROPECUARIA	16.878,61
217308270100	UNIFORMES DEPORTIVOS	145.000,00
217308270200	IVA.- UNIFORMES DEPORTIVOS	17.400,00
217500000000	**OBRAS PUBLICAS**	**22.400,00**
217501070100	CONSTRUCCIONES Y EDIFICACIONES	15.000,00
217501070200	IVA.-CONSTRUCCIONES Y EDIFICACIONES	1.800,00
217501070300	REAJUSTES, COMPLEMENTARIOS, ACTAS DE DIFERENCIAS Y OTROS	5.000,00
217501070400	IVA CONSTRUCCIONES - REAJUSTES, COMPLEMENTARIOS, ACTAS DE DIFERENCIAS Y OTROS	600,00
217800000000	**TRANSFERENCIAS O DONACIONES PARA LA INVERSION**	**384.400,00**
217802040100	TRANSFERENCIAS Y DONACIONES AL SECTOR PRIVADO NO FINANCIERO	384.400,00
218400000000	**BIENES DE LARGA DURACION (PROPIEDADES PLANTAS Y EQUIPOS)**	**543.424,00**
218401040100	MAQUINARIAS Y EQUIPOS	35.000,00
218401041000	IVA.- MAQUINARIAS Y EQUIPOS	4.200,00
218401070100	EQUIPOS, SISTEMAS Y PAQUETES INFORMATICOS	450.200,00
218401070200	IVA - EQUIPOS, SISTEMAS Y PAQUETES INFORMATICOS	54.024,00
219700000000	**PASIVO CIRCULANTE**	**3.566,94**
219701010100	DE CUENTAS POR PAGAR	3.566,94

Gobierno del Guayas

DIRECCION FINANCIERA - COORDINACION TECNICA 1 DE PRESUPUESTO

DETALLE DE LAS ASIGNACIONES SEGÚN EL OBJETO DEL GASTO

DEL 1 DE ENERO AL 31 DE DICIEMBRE DEL 2020

PARTIDA PRESUPUESTARIA	DENOMINACION	ASIGNACION INICIAL 2020
300000000000	**FUNCION III - SERVICIOS COMUNALES**	**23.100.280,62**
360000000000	**PROGRAMA VI - OTROS SERVICIOS COMUNALES**	**23.100.280,62**
367100000000	**GASTOS EN PERSONAL PARA INVERSION**	**4.480.535,29**
367101050000	**EMPLEADOS DE NOMBRAMIENTO**	**4.268.863,92**
367101050100	REMUNERACIONES UNIFICADAS	3.225.776,00
367102030100	DECIMOTERCER SUELDO	268.814,67
367102040100	DECIMOCUARTO SUELDO	107.100,00
367105090100	HORAS EXTRAORDINARIAS Y SUPLEMENTARIAS	25.237,12
367105120000	SUBROGACION	3.361,86
367105130000	ENCARGO	10.085,58
367106010100	APORTE PATRONAL	359.674,02
367106020100	FONDO DE RESERVA	268.814,67
367100000000	**SERVICIOS PERSONALES POR CONTRATO**	**52.974,04**
367105100100	SUELDOS	37.004,00
367105100200	DECIMOTERCER SUELDO	3.083,67
367105100300	DECIMOCUARTO SUELDO	2.975,00
367105100400	HORAS EXTRAS	2.516,74
367105100500	APORTE PATRONAL	4.125,95
367105100600	FONDO DE RESERVA	3.083,67
367105100700	CONTRIBUCION 0.5% DE LAS PLANILLAS DE PAGO AL IESS	185,02
367100000000	**OBREROS PUBLICOS ADMINISTRATIVOS**	**158.697,33**
367101060100	SALARIOS UNIFICADOS	86.568,00
367101060200	POR VACACIONES	4.399,85
367102030200	DECIMOTERCER SUELDO	8.799,59
367102040200	DECIMOCUARTO SUELDO	5.100,00
367103040000	COMPENSACION POR TRANSPORTE	1.872,00
367103060000	ALIMENTACION	8.640,00
367104010000	POR CARGAS FAMILIARES	1.146,96
367104080100	SUBSIDIO DE ANTIGÜEDAD	1.518,00

Gobierno del Guayas

DIRECCION FINANCIERA - COORDINACION TECNICA 1 DE PRESUPUESTO

DETALLE DE LAS ASIGNACIONES SEGÚN EL OBJETO DEL GASTO

DEL 1 DE ENERO AL 31 DE DICIEMBRE DEL 2020

PARTIDA PRESUPUESTARIA	DENOMINACION	ASIGNACION INICIAL 2020
367105090200	HORAS EXTRAS Y SUPLEMENTARIAS	19.027,08
367106010200	APORTE PATRONAL	12.829,78
367106020200	FONDO DE RESERVA	8.796,07
367300000000	**BIENES Y SERVICIOS PARA INVERSION**	**7.969.914,41**
367302030100	ALMACENAMIENTO, EMBALAJE, DESEMBALAJE, ENVASE, DESENVASE Y RECARGA DE EXTINTORES	6.800,00
367302030200	IVA - ALMACENAMIENTO, EMBALAJE, DESEMBALAJE, ENVASE, DESENVASE Y RECARGA DE EXTINTORES	816,00
367302250100	SERIVICIO DE INCINERACION DE DOCUMENTOS PUBLICOS, SUSTANCIAS STUPEFACIENTES Y PSICOTROPICAS, BIENES DEFECTUOSOS Y/O CADUCADOS, PRODUCTOS AGROPECUARIOS DECOMISADOS, DESECHOS DE LABORATORIOS Y OTROS	6.600,00
367302250100	IVA.- SERIVICIO DE INCINERACION DE DOCUMENTOS PUBLICOS, SUSTANCIAS STUPEFACIENTES Y PSICOTROPICAS, BIENES DEFECTUOSOS Y/O CADUCADOS, PRODUCTOS AGROPECUARIOS DECOMISADOS, DESECHOS DE LABORATORIOS Y OTROS	792,00
367302260100	SERVICIOS MEDICOS HOSPITALARIOS Y COMPLEMENTARIOS	168.500,00
367302260200	IVA - SERVICIOS MEDICOS HOSPITALARIOS Y COMPLEMENTARIOS	20.220,00
367302490100	EVENTOS PUBLICOS PROMOCIONALES	189.278,99
367302490200	IVA - EVENTOS PUBLICOS PROMOCIONALES	22.713,48
367303030100	VIATICOS Y SUBSISTENCIAS EN EL INTERIOR	9.362,00
367303070100	ATENCION A DELEGADOS EXTRANJEROS Y NACIONALES. DEPORTISTAS, ENTRENADORES Y CUERPO TECNICO QUE REPRESENTEN AL PAIS	270.000,00
367303070200	IVA - ATENCION A DELEGADOS EXTRANJEROS Y NACIONALES. DEPORTISTAS, ENTRENADORES Y CUERPO TECNICO QUE REPRESENTEN AL PAIS	32.400,00
367304040100	MAQUINARIAS, EQUIPOS Y REDES (INSTALACION, MANTENIMIENTO Y REPARACIONES)	23.500,00
367304040200	IVA - MAQUINARIAS, EQUIPOS Y REDES (INSTALACION, MANTENIMIENTO Y REPARACIONES)	2.820,00
367304050100	VEHICULOS (SERVICIO PARA MANTENIMIENTO Y REPARACION)	31.000,00
367304050200	IVA-VEHICULOS (SERVICIO PARA MANTENIMIENTO Y REPARACION)	3.720,00
367305040100	MAQUINARIAS Y EQUIPOS (ARRENDAMIENTOS)	236.168,98

Gobierno del Guayas

DIRECCION FINANCIERA - COORDINACION TECNICA 1 DE PRESUPUESTO

DETALLE DE LAS ASIGNACIONES SEGÚN EL OBJETO DEL GASTO

DEL 1 DE ENERO AL 31 DE DICIEMBRE DEL 2020

PARTIDA PRESUPUESTARIA	DENOMINACION	ASIGNACION INICIAL 2020
367305040200	IVA - MAQUINARIAS Y EQUIPOS (ARRENDAMIENTOS)	28.340,28
367306010100	CONSULTORIA, ASESORIA E INVESTIGACION ESPECIALIZADA	79.541,13
367306010200	IVA - CONSULTORIA, ASESORIA E INVESTIGACION ESPECILIZADA	9.544,94
367306010700	ASESORIA PROYECTO: DRAGADO II FASE(RIEGO)	1.307.077,24
367306010800	IVA - ASESORIA PROYECTO: DRAGADO II FASE(RIEGO)	161.963,16
367306060100	HONORARIOS POR CONTRATOS CIVILES DE SERVICIOS	47.000,00
367306060200	IVA .- HONORARIOS POR CONTRATOS CIVILES DE SERVICIOS	5.640,00
367306040300	FISCALIZACION E INSPECIONES TECNICAS	2.812.989,83
367306040400	IVA.- FISCALIZACION E INSPECIONES TECNICAS	337.558,78
367306050100	ESTUDIO Y DISEÑO DE PROYECTOS	152.168,99
367306050200	IVA - ESTUDIOS Y DISEÑO DE PROYECTOS	18.260,28
367306130100	CAPACITACION PARA LA CIUDADANIA EN GENERAL	1.772.444,95
367306130200	IVA - CAPACITACION PARA LA CIUDADANIA EN GENERAL	212.693,39
367300000000	**BIENES DE USO Y CONSUMO PARA INVERSION**	**965.681,66**
367308010100	ALIMENTOS Y BEBIDAS	5.000,00
367308010200	IVA - ALIMENTOS Y BEBIDAS	600,00
367308020100	VESTUARIO, LENCERIA PRENDA DE PROTECCION, ACCESORIOS PARA UNIFORMES MILITARES Y POLICIALES Y CARPAS	12.082,00
367308020200	IVA -VESTUARIO, LENCERIA PRENDA DE PROTECCION, ACCESORIOS PARA UNIFORMES MILITARES Y POLICIALES Y CARPAS	1.449,84
367308040100	MATERIALES DE OFICINA	15.000,00
367308040200	IVA.- MATERIALES DE OFICINA	1.800,00
367308070100	MATERIALES DE IMPRESION, FOTOGRAFIA REPRODUCCION Y PUBLICACIONES	53.500,00
367308070200	IVA - MATERIALES DE IMPRESION, FOTOGRAFIA REPRODUCCION Y PUBLICACIONES	6.420,00

Gobierno del Guayas

DIRECCION FINANCIERA - COORDINACION TECNICA 1 DE PRESUPUESTO

DETALLE DE LAS ASIGNACIONES SEGÚN EL OBJETO DEL GASTO

DEL 1 DE ENERO AL 31 DE DICIEMBRE DEL 2020

PARTIDA PRESUPUESTARIA	DENOMINACION	ASIGNACION INICIAL 2020
367308090100	MEDICAMENTOS	311.435,10
367308090200	IVA - MEDICAMENTOS	37.372,21
367308110100	INSUMOS, MATERIALES Y SUMINISTROS PARA CONSTRUCCION, ELECTRICIDAD, PLOMERIA , CARPINTERIA, SEÑALIZACION VIAL, NAVEGACION, CONTRA INCENDIOS Y PLACAS	5.000,00
367308110200	VA - NSUMOS, MATERIALES Y SUMINISTROS PARA CONSTRUCCION, ELECTRICIDAD, PLOMERIA , CARPINTERIA, SEÑALIZACION VIAL, NAVEGACION, CONTRA INCENDIOS Y PLACAS	600,00
367308120100	MATERIALES DIDACTICOS	4.000,00
367308120200	IVA - MATERIALES DIDACTICOS	480,00
367308140100	SUMINISTROS PARA ACTIVIDADES AGROPECUARIAS, PESCA Y CAZA	303.506,96
367308140200	IVA - SUMINISTROS PARA ACTIVIDADES AGROPECUARIAS, PESCA Y CAZA	36.420,84
367308200100	MENAJE Y ACCESORIOS DESCARTABLES	5.000,00
367308200200	IVA - MENAJE Y ACCESORIOS DESCARTABLES	600,00
367308230100	EGRESOS PARA SANIDAD AGROPECUARIA	142.691,71
367308230200	IVA - EGRESOS PARA SANIDAD AGROPECUARIA	17.123,01
367308260100	DISPOSITIVOS MEDICOS DE USO GENERAL	5.000,00
367308260200	IVA - DISPOSITIVOS MEDICOS DE USO GENERAL	600,00
367315000000	**BIENES BIOLOGICOS NO DEPRECIABLES**	**43.397,20**
367315120100	SEMOVIENTES	28.747,50
367315120200	IVA SEMOVIENTES	3.449,70
367315140100	ACUATICOS	5.000,00
367315140200	IVA - ACUATICOS	600,00
367315150100	PLANTAS	5.000,00
367315150200	IVA - PLANTAS	600,00
367500000000	**OBRAS PUBLICAS**	**8.371.510,13**
367501040300	AREA DE RECREACION DE GENERAL VILLAMIL PLAYAS, TRAMO COMPRENDIDO ENTRE LA CALLE 3 DE NOVIEMBRE Y ESTERILLO CANAL DE JAMBELÍ, PROVINCIA DEL GUAYAS	1.327.358,51

Gobierno del Guayas

DIRECCION FINANCIERA - COORDINACION TECNICA 1 DE PRESUPUESTO

DETALLE DE LAS ASIGNACIONES SEGÚN EL OBJETO DEL GASTO

DEL 1 DE ENERO AL 31 DE DICIEMBRE DEL 2020

PARTIDA PRESUPUESTARIA	DENOMINACION	ASIGNACION INICIAL 2020
367501040400	CONTRA PARTE LOCAL , REAJUSTES, ESCALONAMIENTO DE COSTOS, CONTINGENCIAS(CONSTRUCCION DE MALECON)	127.735,85
367501040500	IVA - CONTRUCCION DE LA I ETAPA DEL NUEVO MALECON Y AREAS DE RECREACION EN LA CIUDAD DE VILLAMIL PLAYAS.	15.328,30
367501070200	REAJUSTES, ACTAS DE DIFERENCIAS, COMPLEMENTARIOS Y OTROS	61.685,24
367501070400	IVA - CONTRUCCIONES, REAJUSTES, ACTAS DE DIFERENCIAS, COMPLEMENTARIOS Y OTROS	7.402,23
367501140100	CONTROL DE INUNDACIONES Y ESTABILIZACION DE CAUCES	6.100.000,00
367501140200	IVA - CONTROL DE INUNDACIONES Y ESTABILIZACION DE CAUCES	732.000,00
367800000000	**TRANSFERENCIAS O DONACIONES PARA LA INVERSION**	**311.650,00**
367802040100	TRANSFERENCIAS Y DONACIONES AL SECTOR PRIVADO NO FINANCIERO	151.650,00
367801030400	EMPRESA PUBLICA DE CONSTRUCCIONES DEL GOBIERNO AUTONOMO DESCENTRALIZADO DE LA PROVINCIA DEL GUAYAS CONSTRUGUAYAS EP	160.000,00
368400000000	**BIENES DE LARGA DURACION (PROPIEDADES PLANTAS Y EQUIPOS)**	**214.783,52**
368401030100	MOBILIARIOS	10.601,00
368401030200	IVA - MOBILIARIOS	1.272,12
368401040100	MAQUINARIAS Y EQUIPOS	26.170,00
368401040200	IVA - MAQUINARIAS Y EQUIPOS	3.140,40
368401050100	VEHICULOS	150.000,00
368401050200	IVA - VEHICULOS	18.000,00
368401060100	HERRAMIENTAS	5.000,00
368401060200	IVA - HERRAMIENTAS	600,00
369700000000	**PASIVO CIRCULANTE**	**742.808,41**
369701010100	DE CUENTAS POR PAGAR(VARIOS)	742.808,41

Gobierno del Guayas

DIRECCION FINANCIERA - COORDINACION TECNICA 1 DE PRESUPUESTO
DETALLE DE LAS ASIGNACIONES SEGÚN EL OBJETO DEL GASTO
DEL 1 DE ENERO AL 31 DE DICIEMBRE DEL 2020

PARTIDA PRESUPUESTARIA	DENOMINACION	ASIGNACION INICIAL 2020
300000000000	FUNCION III - SERVICIOS COMUNALES	26.879.565,91
360000000000	PROGRAMA VI - OTROS SERVICIOS COMUNALES	26.879.565,91
367000000000	GASTOS DE INVERSION	26.879.565,91
367100000000	GASTOS EN PERSONAL PARA INVERSION	1.001.356,43
367100000000	EMPLEADOS DE NOMBRAMIENTO	819.689,03
367101050100	REMUNERACIONES UNIFICADAS	622.524,00
367102030100	DECIMOTERCER SUELDO	51.877,00
367102040100	DECIMOCUARTO SUELDO	15.300,00
367105090100	HORAS EXTRAORDINARIAS Y SUPLEMENTARIAS	3.595,00
367105120000	SUBROGACION	1.276,00
367105130000	ENCARGO	3.828,60
367106010100	APORTE PATRONAL	69.411,43
367106020100	FONDO DE RESERVA	51.877,00
367100000000	SERVICIOS PERSONALES POR CONTRATO	22.970,08
367105100100	SUELDOS	16.944,00
367105100200	DECIMOTERCER SUELDO	1.412,00
367105100300	DECIMOCUARTO SUELDO	425,00
367105100400	HORAS EXTRAS	803,10
367105100500	APORTE PATRONAL	1.889,26
367105100600	FONDO DE RESERVA	1.412,00
367105100700	CONTRIBUCION 0.5% DE LAS PLANILLAS DE PAGO AL IESS	84,72
367100000000	OBREROS PUBLICOS ADMINISTRATIVOS	158.697,33
367101060100	SALARIO UNIFICADOS	86.568,00
367101060200	VACACIONES	4.399,85
367102030200	DECIMOTERCER SUELDO	8.799,59
367102040200	DECIMOCUARTO SUELDO	5.100,00
367103040000	COMPENSACION POR TRANSPORTE	1.872,00
367103060000	ALIMENTACION	8.640,00
367104010100	POR CARGAS FAMILIARES	1.146,96
3671104080100	SUBSIDIO DE ANTIGÜEDAD	1.518,00
367105090200	HORAS EXTRAS	19.027,08
367106010200	APORTE PATRONAL	12.829,78
367106020200	FONDO DE RESERVA	8.796,07

Gobierno del Guayas

DIRECCION FINANCIERA - COORDINACION TECNICA 1 DE PRESUPUESTO
DETALLE DE LAS ASIGNACIONES SEGÚN EL OBJETO DEL GASTO
DEL 1 DE ENERO AL 31 DE DICIEMBRE DEL 2020

PARTIDA PRESUPUESTARIA	DENOMINACION	ASIGNACION INICIAL 2020
367300000000	**BIENES Y SERVICIOS PARA INVERSION**	**3.810.455,41**
367301050100	TELECOMUNICACIONES	5.000,00
367301050200	IVA TELECOMUNICACIONES	600,00
367307030100	ALMACENAMIENTO, EMBALAJE, DESEMBALAJE, ENVASE, DESENVASE Y RECARGA DE EXTINTORES	6.200,00
367302030200	IVA - ALMACENAMIENTO, EMBALAJE, DESEMBALAJE, ENVASE, DESENVASE Y RECARGA DE EXTINTORES	744,00
367302040100	EDICION, REPRODUCCION Y PUBLICACIONES, SUSCRIPCIONES, FOTOCOPIADO, TRADUCCIÓN, EMPASTADO, ENMARCACIÓN, SERIGRAFÍA, FOTOGRAFIA, CARNETIZACION, FILMACION E IMAGEN SATELITALES	7.880,00
367302040200	IVA - EDICION, REPRODUCCION Y PUBLICACIONES, SUSCRIPCIONES, FOTOCOPIADO, TRADUCCIÓN, EMPASTADO, ENMARCACIÓN, SERIGRAFÍA, FOTOGRAFIA, CARNETIZACION, FILMACION E IMAGEN SATELITALES	945,60
367302050100	ESPECTACULOS CULTURALES Y SOCIALES	5.000,00
367302050200	IVA - ESPECTACULOS CULTURALES Y SOCIALES	600,00
367302080100	SERVICIO DE SEGURIDAD Y VIGILANCIA	5.000,00
367302080200	IVA - SERVICIO DE SEGURIDAD Y VIGILANCIA	600,00
367303030100	VIATICOS Y SUBSISTENCIA EN EL INTERIOR	22.032,00
367304040100	MAQUINARIAS Y EQUIPOS (INSTALACION, MANTENIMIENTO Y REPARACIÓN)	764.432,52
367304040200	IVA MAQUINARIAS Y EQUIPOS (INSTALACION, MANTENIMIENTO Y REPARACIÓN)	91.731,90
367304050100	VEHICULOS (SERVICIO PARA MANTENIMIENTO Y REPARACION)	20.000,00
367304050200	IVA.- VEHICULOS (SERVICIO PARA MANTENIMIENTO Y REPARACION)	2.400,00
367305020100	EDIFICIOS, LOCALES Y RESIDENCIAS, PARQUEADEROS, CASILLEROS JUDICIALES Y BANCARIOS (ARRENDAMIENTO)	5.000,00
367305020200	IVA - EDIFICIOS, LOCALES Y RESIDENCIAS, PARQUEADEROS, CASILLEROS JUDICIALES Y BANCARIOS (ARRENDAMIENTO)	600,00
367305040100	MAQUINARIAS Y EQUIPOS(ARRENDAMIENTOS)	5.000,00
367305040200	IVA - MAQUINARIAS Y EQUIPOS(ARRENDAMIENTOS)	600,00
367305050100	VEHICULOS(ARRENDAMIENTO)	5.000,00
367305050200	IVA - VEHICULOS ((ARRENDAMIENTO)	600,00
367306010100	CONSULTORIA, ASESORIA E INVESTIGACION ESPECIALIZADA	242.370,20
367306010200	IVA - CONSULTORIA, ASESORIA E INVESTIGACION ESPECALIZADA	29.084,42
367306040100	FISCALIZACION E INSPECCIONES TECNICAS	5.000,00
367306040200	IVA - FISCALIZACION E INSPECCIONES TECNICAS	600,00

Gobierno del Guayas

DIRECCION FINANCIERA - COORDINACION TECNICA 1 DE PRESUPUESTO
DETALLE DE LAS ASIGNACIONES SEGÚN EL OBJETO DEL GASTO
DEL 1 DE ENERO AL 31 DE DICIEMBRE DEL 2020

PARTIDA PRESUPUESTARIA	DENOMINACION	ASIGNACION INICIAL 2020
367306050100	ESTUDIO Y DISEÑO DE PROYECTOS	2.281.638,18
367306050200	IVA - ESTUDIO Y DISEÑO DE PROYECTOS	273.796,58
367306060100	HONORARIOS POR CONTRATO CIVILES DE SERVICIOS	5.000,00
367306060200	IVA HONORARIOS POR CONTRATO CIVILES DE SERVICIOS	600,00
367306090100	INVESTIGACIONES PROFESIONALES Y ANALISIS DE LABORATORIO	20.000,00
367306090200	IVA. INVESTIGACIONES PROFESIONALES Y ANALISIS DE LABORATORIO	2.400,00
367306130100	CAPACITACION PARA LA CIUDADANIA EN GENERAL	5.000,00
367306130200	IVA-CAPACITACION PARA LA CIUDADANIA EN GENERAL	600,00
367300000000	**BIENES DE USO Y CONSUMO PARA INVERSION**	236.799,36
367308010100	ALIMENTOS Y BEBIDAS	5.000,00
367308010200	IVA - ALIMENTOS Y BEBIDAS	600,00
367308020100	VESTUARIO, LENCERIA PRENDA DE PROTECCION, ACCESORIOS PARA UNIFORMES MILITARES Y POLICIALES Y CARPAS	7.028,00
367308020200	IVA -VESTUARIO, LENCERIA PRENDA DE PROTECCION, ACCESORIOS PARA UNIFORMES MILITARES Y POLICIALES Y CARPAS	843,36
367308030100	COMBUSTIBLES Y LUBRICANTES	135.000,00
367308030200	IVA .- COMBUSTIBLES Y LUBRICANTES	16.200,00
367308070100	MATERIALES DE IMPRESION, FOTOGRAFIA, REPRODUCCION Y PUBLICACIONES	5.000,00
367308070200	IVA - MATERIALES DE IMPRESION, FOTOGRAFIA, REPRODUCCION Y PUBLICACIONES	600,00
367308110100	INSUMOS, MATERIALES Y SUMINISTROS PARA CONSTRUCCION, ELECTRICIDAD, PLOMERIA , CARPINTERIA, SEÑALIZACION VIAL, NAVEGACION, CONTRA INCENDIOS Y PLACAS	5.000,00
367308110200	IVA - INSUMOS, MATERIALES Y SUMINISTROS PARA CONSTRUCCION, ELECTRICIDAD, PLOMERIA , CARPINTERIA, SEÑALIZACION VIAL , NAVEGACION, CONTRA INCENDIOS Y PLACAS	600,00
367308120100	MATERIALES DIDACTICOS	5.000,00
367308120200	IVA - MATERIALES DIDACTICOS	600,00
367308130100	REPUESTOS Y ACCESORIOS	45.000,00
367308130200	IVA.- REPUESTOS Y ACCESORIOS	5.400,00
367316010100	FONDOS DE REPOSICION CAJAS CHICAS EN PROYECTOS Y PROGRAMAS DE INVERSION	4.400,00
367316010200	IVA.- FONDOS DE REPOSICION CAJAS CHICAS EN PROYECTOS Y PROGRAMAS DE INVERSION	528,00

Gobierno del Guayas

DIRECCION FINANCIERA - COORDINACION TECNICA 1 DE PRESUPUESTO
DETALLE DE LAS ASIGNACIONES SEGÚN EL OBJETO DEL GASTO
DEL 1 DE ENERO AL 31 DE DICIEMBRE DEL 2020

PARTIDA PRESUPUESTARIA	DENOMINACION	ASIGNACION INICIAL 2020
367500000000	**OBRAS PUBLICAS**	**20.275.613,81**
367501020100	DE RIEGO Y MANEJO DE AGUA	11.214.081,39
367501020200	IVA - DE RIEGO Y MANEJO DE AGUA	1.345.689,77
367501020500	REAJUSTES, ACTAS DE DIFERENCIAS, CONTRATOS COMPLEMENTARIOS Y OTROS	87.642,67
367501020600	IVA.- REAJUSTES, ACTAS DE DIFERENCIAS, CONTRATOS COMPLEMENTARIOS Y OTROS	10.517,12
367501020700	SALDO PARA CONVENIO BEDE/GPG/ PROYECTOS DE INVERSION AÑO 2016	4.008.535,26
367501020800	IVA.- SALDO PARA CONVENIO BEDE/GPG/ PROYECTOS DE INVERSION AÑO 2016	481.024,23
367501070200	REAJUSTES, ACTAS DE DIFERENCIAS, COMPLEMENTARIOS Y OTROS	55.098,18
367501070400	IVA - CONTRUCCIONES, REAJUSTES, ACTAS DE DIFERENCIAS, COMPLEMENTARIOS Y OTROS	6.611,78
367505010100	OBRAS DE INFRAESTRUCTURA	1.647.494,58
367505010200	IVA - OBRAS DE INFRAESTRUCTURA	197.699,35
367505010500	REAJUSTES, ACTAS DE DIFERENCIAS, CONTRATOS COMPLEMENTARIOS Y OTROS	90.374,54
367505010600	IVA - REAJUSTES, ACTAS DE DIFERENCIAS, CONTRATOS COMPLEMENTARIOS Y OTROS	10.844,94
367505020700	DESAZOLVE DE VARIOS CAUSES NATURALES EN LA PROVINCIA DEL GUAYAS PROYECTO PRE INVERNAL 2019 II ETAPA	1.000.000,00
367505020800	IVA.- DESAZOLVE DE VARIOS CAUSES NATURALES EN LA PROVINCIA DEL GUAYAS PROYECTO PRE INVERNAL 2019 II ETAPA	120.000,00
368400000000	**BIENES DE LARGA DURACION (PROPIEDADES PLANTAS Y EQUIPOS)**	**1.555.340,90**
368401030100	MOBILARIOS	5.000,00
368401030200	IVA - MOBILIARIOS	600,00
368401040100	MAQUINARIAS Y EQUIPOS	1.383.697,23
368401040200	IVA - MAQUINARIAS Y EQUIPOS	166.043,67
369700000000	**PASIVO CIRCULANTE**	**0,00**
369701010100	DE CUENTAS POR PAGAR	0,00

Gobierno del Guayas

DIRECCION FINANCIERA - COORDINACION TECNICA 1 DE PRESUPUESTO
DETALLE DE LAS ASIGNACIONES SEGÚN EL OBJETO DEL GASTO
DEL 1 DE ENERO AL 31 DE DICIEMBRE DEL 2020

PARTIDA PRESUPUESTARIA	DENOMINACION	ASIGNACION INICIAL 2020
400000000000	FUNCION IV - SERVICIOS ECONOMICOS	181.258.603,89
410000000000	PROGRAMA I - TRANSPORTE Y COMUNICACIONES	181.258.603,89
417100000000	GASTOS EN PERSONAL PARA INVERSION	18.661.641,93
417100000000	EMPLEADOS DE NOMBRAMIENTO	5.065.780,03
417101050000	REMUNERACIONES UNIFICADAS	3.827.032,00
417102030100	DECIMOTERCER SUELDO	318.919,33
417106020100	FONDO DE RESERVA	318.919,33
417102040100	DECIMOCUARTO SUELDO	105.400,00
417106010100	APORTE PATRONAL	426.714,07
417105090100	HORAS EXTRAS	42.120,86
417105120000	SUBROGACION	20.005,83
417105130000	ENCARGOS	6.668,61
417100000000	OBREROS PUBLICOS ADMINISTRATIVOS	2.120.620,94
417101060100	SALARIO UNIFICADOS	1.132.776,12
417101060100	VACACIONES	57.644,05
417102030200	DECIMOTERCER SUELDO	115.287,10
417102040200	DECIMOCUARTO SUELDO	58.650,00
417103040000	COMPENSACION POR TRANSPORTE	21.528,00
417103060000	ALIMENTACION	145.728,00
417104010100	POR CARGAS FAMILIARES	12.574,08
417104080100	SUBSIDIO DE ANTIGÜEDAD	42.434,90
417105090200	HORAS EXTRAS	250.669,08
417106010200	APORTE PATRONAL	168.088,62
417106020200	FONDO DE RESERVA	115.240,99
417100000000	SERVICIOS PERSONALES POR CONTRATO	448.737,89
417105100100	SUELDOS	329.720,00
417105100200	DECIMOTERCER SUELDO	27.476,67
417105100300	DECIMOCUARTO SUELDO	10.200,00

Gobierno del Guayas

DIRECCION FINANCIERA - COORDINACION TECNICA 1 DE PRESUPUESTO
DETALLE DE LAS ASIGNACIONES SEGÚN EL OBJETO DEL GASTO
DEL 1 DE ENERO AL 31 DE DICIEMBRE DEL 2020

PARTIDA PRESUPUESTARIA	DENOMINACION	ASIGNACION INICIAL 2020
417105100400	HORAS EXTRAS	13.823,30
417105100500	APORTE PATRONAL	36.763,78
417105100600	FONDO DE RESERVA	27.476,67
417105100700	CONTRIBUCION 0.5% DE LAS PLANILLAS DE PAGO AL IESS	1.648,60
417105100800	ENCARGOS	407,22
417105100900	SUBROGACION	1.221,66
41710000000	**VARIOS LIQUIDACIONES FINALES**	11.026.503,07
417107060000	BENEFICIO POR JUBILACION	650.000,00
417107090000	POR RENUNCIA VOLUNTARIA	815.140,53
417107100000	POR COMPRA DE RENUNCIA	9.484.765,01
417107040100	COMPENSACION POR DESAHUCIO (LIQUIDACIONES FINALES EMPLEADOS DE CONTRATO)	76.597,53
417300000000	**BIENES Y SERVICIOS DE CONSUMO PARA INVERSION**	10.145.426,48
417301050100	TELECOMUNICACIONES (VARIOS)	50.000,00
417301050200	IVA - TELECOMUNICACIONES	6.000,00
417302020100	FLETES Y MANIOBRAS(VARIOS)	5.000,00
417302020200	IVA FLETES Y MANIOBRAS	600,00
417302300100	DIGITALIZACION DE INFORMACION Y DATOS PUBLICOS	18.360,00
417302300200	IVA.- DIGITALIZACION DE INFORMACION Y DATOS PUBLICOS	2.203,20
417302040100	EDICION, REPRODUCCION Y PUBLICACIONES, SUSCRIPCIONES, FOTOCOPIADO, TRADUCCIÓN, EMPASTADO, ENMARCACIÓN, SERIGRAFÍA, FOTOGRAFIA, CARNETIZACION, FILMACION E IMAGENES SATELITALES	82.500,00
417302040200	IVA - EDICION, REPRODUCCION Y PUBLICACIONES, SUSCRIPCIONES, FOTOCOPIADO, TRADUCCIÓN, EMPASTADO, ENMARCACIÓN, SERIGRAFÍA, FOTOGRAFIA, CARNETIZACION, FILMACION E IMAGENES SATELITALES	9.900,00
417302490100	EVENTOS PÚBLICOS PROMOCIONALES	797.500,00
417302490200	IVA - EVENTOS PÚBLICOS PROMOCIONALES	95.700,00
417303030100	VIATICOS Y SUBSISTENCIAS EN EL INTERIOR	50.505,00
417304020100	GASTOS EN EDIFICIOS, LOCALES, RESIDENCIAS Y CABLEADO ESTRUCTURADO, MANTENIMIENTO, REPARACION E INSTALACION	13.746,77
417304020200	IVA - EDIFICIOS, LOCALES, RESIDENCIAS Y CABLEADO ESTRUCTURADO (INSTALACIÓN, MANTENIMIENTO Y REPARACIONES)	1.649,61

Gobierno del Guayas

DIRECCION FINANCIERA - COORDINACION TECNICA 1 DE PRESUPUESTO
DETALLE DE LAS ASIGNACIONES SEGÚN EL OBJETO DEL GASTO
DEL 1 DE ENERO AL 31 DE DICIEMBRE DEL 2020

PARTIDA PRESUPUESTARIA	DENOMINACION	ASIGNACION INICIAL 2020
417304040100	MAQUINARIAS, EQUIPOS Y REDES (INSTALACION, MANTENIMIENTO Y REPARACIONES)	4.119.660,70
417304040200	IVA - MAQUINARIAS, EQUIPOS Y REDES(INSTALACION, MANTENIMIENTO Y REPARACIONES)	494.359,28
417304050100	GASTOS EN VEHICULOS (SERVICIO PARA MANTENIMIENTO Y REPARACION)	232.000,00
417304050200	IVA.- GASTOS EN VEHICULOS (SERVICIO PARA MANTENIMIENTO Y REPARACION)	27.840,00
417305040100	MAQUINARIAS Y EQUIPOS(ARRENDAMIENTOS)	61.482,82
417305040200	IVA - MAQUINARIAS Y EQUIPOS(ARRENDAMIENTOS)	7.377,94
417305050100	VEHICULOS (ARRENDAMIENTO)	29.600,00
417305050200	IVA.- VEHICULOS (ARRENDAMIENTO)	3.552,00
417306010100	CONSULTORIA, ASESORIA E INVESTIGACION ESPECIALIZADA	1.156.700,00
417306010200	IVA - CONSULTORIA, ASESORIA E INVESTIGACION ESPECIALIZADA	138.804,00
417306040100	FISCALIZACION E INSPECCIONES TECNICAS	1.241.640,91
417306040200	IVA - FISCALIZACIONES E INSPECCIONES TECNICAS	148.996,91
417306050100	ESTUDIO Y DISEÑOS DE PROYECTOS	1.149.186,01
417306050200	IVA - ESTUDIO Y DISEÑOS DE PROYECTOS	137.902,32
417306130100	CAPACITACION PARA LA CIUDADANIA EN GENERAL	22.500,00
417306130200	IVA.- CAPACITACION PARA LA CIUDADANIA EN GENERAL	2.700,00
417307010100	DESARROLLO, ACTUALIZACION, ASISTENCIA TECNICA Y SOPORTE DE SISTEMAS INFORMATICOS	5.560,00
417307010100	IVA DESARROLLO, ACTUALIZACION, ASISTENCIA TECNICA Y SOPORTE DE SISTEMAS INFORMATICOS	667,20
417307020100	ARRENDAMIENTO Y LICENCIAS DE USO DE PAQETES INFORMATICOS	27.885,54
417307020200	IVA. ARRENDAMIENTO Y LICENCIAS DE USO DE PAQETES INFORMATICOS	3.346,26
417308000000	**BIENES DE USO Y CONSUMO DE INVERSION**	**6.140.110,21**
417308020100	VESTUARIO, LENCERIA PRENDA DE PROTECCION, ACCESORIOS PARA UNIFORMES MILITARES Y POLICIALES Y CARPAS	87.891,00
417308020200	IVA - VESTUARIO, LENCERIA PRENDA DE PROTECCION, ACCESORIOS PARA UNIFORMES MILITARES Y POLICIALES Y CARPAS	10.546,92
417308030100	COMBUSTIBLES Y LUBRICANTES	1.299.227,49
417308030200	IVA - COMBUSTIBLES Y LUBRICANTES	155.907,30
417308040100	MATERIALES DE OFICINA	5.000,00
417308040200	IVA - MATERIALES DE OFICINA	600,00
417308070100	MATERIALES DE IMPRESION, FOTOGRAFIA, REPRODUCCION Y PUBLICACIONES	187.700,00

Gobierno del Guayas

DIRECCION FINANCIERA - COORDINACION TECNICA 1 DE PRESUPUESTO
DETALLE DE LAS ASIGNACIONES SEGÚN EL OBJETO DEL GASTO
DEL 1 DE ENERO AL 31 DE DICIEMBRE DEL 2020

PARTIDA PRESUPUESTARIA	DENOMINACION	ASIGNACION INICIAL 2020
417308070200	VA. MATERIALES DE IMPRESION, FOTOGRAFIA, REPRODUCCION Y PUBLICACIONES	22.524,00
417308110100	NSUMOS, MATERIALES Y SUMINISTROS PARA LA CONSTRUCCION, ELECTRICIDAD, PLOMERIA , CARPINTERIA SEÑALIZACION VIAL, NAVEGACION CONTRA INCENDIOS Y PLACAS	2.648.918,58
417308110200	IVA.-INSUMOS, MATERIALES Y SUMINISTROS PARA LA CONSTRUCCION, ELECTRICIDAD, PLOMERIA , CARPINTERIA SEÑALIZACION VIAL, NAVEGACION CONTRA INCENDIOS Y PLACAS	317.870,23
417308130100	REPUESTOS Y ACCESORIOS	1.253.504,19
417308130200	IVA - REPUESTOS Y ACCESORIOS	150.420,50
417500000000	**OBRAS PUBLICAS**	140.489.884,42
417501055200	CONSTRUCCION DE PUENTE SOBRE EL RIO EL LIMON	5.000,00
417501055300	CONSTRUCCION DE PUENTE SOBRE EL ESTERO CANGAGUA	5.000,00
417501055400	DEVOLUCION DE IVA CONCESIONARIAS (OBRAS NUEVAS CONSTRUCCION)	6.267.783,76
417501055500	REHABILITACION DE LAS VIAS CERECITA - BAJADA DE CHANDUY - LIMITE PROVINCIAL DEL CANTON GUAYAQUIL, MAMANICA - LA LIBERTAD - ÑAUZA - BELLA LUZ -EL ALMENDRO - LOS JUNCOS - PALO BLANCO DEL CANTON JUJAN DE LA PROVINCIA DEL GUAYAS	228.660,69
417501055700	ESCALONAMIENTO, REAJUSTES, CONTINGENCIAS, MEDIDAS AMBIENTALES, PARA LA REHABILITACION DE LAS VIAS CERECITA - BAJADA DE CHANDUY - LIMITE PROVINCIAL DEL CANTON GUAYAQUIL, MAMANICA - LA LIBERTAD ÑAUZA - BELLA LUZ -EL ALMENDRO - LOS JUNCOS - PALO BLANCO DEL CANTON JUJAN DE LA PROVINCIA DEL GUAYAS	10.000,00
417501056200	DIFERENCIAL TARIFARIO, REAJUSTES DE PRECIOS(CONORTE)	3.249.953,40
417501056300	IVA - OBRAS PUBLICAS TRANSPORTE Y VIAS(CONSTRUCCIONES)	29.839,28
417501070100	CONSTRUCCIONES Y EDIFICACIONES (VARIAS)	65.000,00
417501070200	IVA - CONSTRUCCIONES Y EDIFICACIONES (VARIAS)	7.800,00
417505010100	MANTENIMIENTO Y REPARACIONES DE VARIAS VIAS	10.291.818,35
417505014900	REAJUSTES, COMPLEMENTARIOS, ACTAS DE DIFERENCIAS Y OTROS (MANTENIMIENTO DE VIAS)	2.111.570,34
417505016000	REHABILITACION DE LA VIA EL LIMON - EL DIQUE	10.000,00
417505016100	ESCALONAMIENTO, REAJUSTES DE PRECIOS, CONTINGENCIAS DE LA VIA EL LIMON-EL DIQUE (CONTRAPARTE LOCAL)	100.000,00
417505016200	DEVOLUCION DE IVA CONCESIONARIAS (OBRAS NUEVAS MANTENIMIENTO)	9.401.675,63
417505016500	AMPLIACION, MEJORAMIENTO Y COLOCACION DE LA CARPETA ASFALTICA DE LAS VIAS TENGUEL - BALAO PTMO. BEDE	249.311,42
417505016600	AMPLIACION, MEJORAMIENTO Y COLOCACION DE LA CARPETA ASFALTICA DE LAS VIA LOS QUEMADOS-LAUREL PTMO. BEDE	99.687,45
417505016700	VIA DE ACCESO AL RELLENO SANITARIO PTMO. BEDE	40.315,93

Gobierno del Guayas

DIRECCION FINANCIERA - COORDINACION TECNICA 1 DE PRESUPUESTO
DETALLE DE LAS ASIGNACIONES SEGÚN EL OBJETO DEL GASTO
DEL 1 DE ENERO AL 31 DE DICIEMBRE DEL 2020

PARTIDA PRESUPUESTARIA	DENOMINACION	ASIGNACION INICIAL 2020
417505017200	REHABILITACIÓN DE LA VIA MACRO - BOQUERON EN LOS CANTONES DAULE - SANTA LUCIA. PTM. 45371	345.758,44
417505017400	REHABILITACION DE LA VIA DE ACCESO AL RECINTO LIMONCITO HASTA EL LIMITE PROVINCIAL DEL CANTON GUAYAQUIL	1.676.591,20
417505017500	REHABILITACION DE LA VIA ISIDRO AYORA - LAS MERCEDES EN EL CANTON ISIDRO AYORA DE LA PROVINCIA DEL GUAYAS	314.098,85
417505017600	MEJORAMIENTO DE LA VIA MACRO - BOQUERON FASE 1	282.966,80
417505017700	REHABILITACION DE LA VIA VIRGEN DE FATIMA-NARANJAL .	167.133,40
417505018100	CONCEGUA.- PLAN DE OBRAS NUEVAS 2018-2019 (VIA AURORA - SAMBORONDON VIA NOBOL - KA CADENA VIA GUAYAQUIL - EL EMPALME VIAS ACCESO AL PUENTE ALTERNO NORTE VIA AURORA - LA T - SALITRE - DAULE)	7.034.146,36
417505018400	REHABILITACION DE VARIOS CAMINOS EN LA PROVINCIA DEL GUAYAS	2.048.727,04
417505018900	REHABILITACION Y ASFALTADO DE LA VIA MACUL - EL CARMEN, INCLUYE PUENTE EN EL CANTON PALESTINA DE LA PROVINCIA DEL GUAYAS	1.392.345,61
417505019000	REHABILITACION Y ASFALTADO DE LA VIA PEDRO CARBO - JERUSALEN, INCLUYE PUENTES, EN EL CANTON PEDRO CARBO, PROVINCIA DEL GUAYAS	8.061.891,84
417505019100	REHABILITACION Y ASFALTADO DE LA VIA PUENTE NEGRO - EL VAINILLO , INCLUYE PUENTES EN LOS CANTONES EL TRIUNFO Y NARANJALREHABILITACION Y ASFALTADO DE LA VIA PETRILLO - LAS MINAS DE PETRILLO EN EL CANTON NOBOL DE LA PROVINCIA DEL GUAYAS	13.546.126,39
417505019300	PLAN DE OBRAS NUEVAS 2019 2020(CORREDORES VIALES LA AURORA-SAMBORONDON -NOBOL-LA CADENA-GUAYAQUIL-EL EMPALME-ACCESO AL PUENTE ALTERNO NORTE Y AURORA -LA T SALITRE-DAULE(.CONORTE)	31.456.916,56
417505019400	PLAN DE OBRAS NUEVAS 2019 2020,CORREDORES VIALES DURAN-EL TRIUNFO-BUCAY-DURAN BOLICHE, KM, 26-PUERTO INCA NARANJAL-MILAGRO Y MILAGRO-NARANJITO-BUCAY(CONCEGUA)	20.036.944,00
417505019700	REHABILITACION Y ASFALTADO DE LAS VIAS: LOS MONOS, SANTA LUCIA, CABUYAL "Y" DE ACCESO A SAN ISIDRO - BOCA DE AGUA FRIA	6.534.694,00
417505019800	IVA.- REHABILITACION Y ASFALTADO DE LAS VIAS: LOS MONOS, SANTA LUCIA, CABUYAL "Y" DE ACCESO A SAN ISIDRO BOCA DE AGUA FRIA	5.672.764,45
417505019900	CONVENIO BEDE/GPG/ RECUPERACION IVA	8.701.217,17
417505011000	IVA. CONVENIO BEDE/GPG/ RECUPERACION IVA	1.044.146,06
417800000000	**TRANSFERENCIAS Y DONACIONES PARA LA INVERSION**	**2.725.096,65**
417801030400	EMPRESA PUBLICA DE CONSTRUCCIONES DEL GOBIERNO AUTONOMO DESCENTRALIZADO DE LA PROVINCIA DEL GUAYAS CONSTRUGUAYAS EP	250.000,00
417801040100	A GOBIERNOS AUTONOMOS DESCENTRALIZADOS	2.048.090,00
417802040100	TRANSFERENCIAS Y DONACIONES AL SECTOR PRIVADO NO FINANCIERO	427.006,65

Gobierno del Guayas

DIRECCION FINANCIERA - COORDINACION TECNICA 1 DE PRESUPUESTO
DETALLE DE LAS ASIGNACIONES SEGÚN EL OBJETO DEL GASTO
DEL 1 DE ENERO AL 31 DE DICIEMBRE DEL 2020

PARTIDA PRESUPUESTARIA	DENOMINACION	ASIGNACION INICIAL 2020
368400000000	BIENES DE LARGA DURACION (PROPIEDADES PLANTAS Y EQUIPOS)	868,00
418401070100	EQUIPOS, SISTEMAS Y PAQUETES INFORMATIOS	775,00
418401070200	IVA. - EQUIPOS, SISTEMAS Y PAQUETES INFORMATIOS	93,00
419700000000	PASIVO CIRCULANTE	3.095.576,19
419701010100	DE CUENTAS POR PAGAR	2.712.468,43
419701010200	IVA - DE CUENTAS POR PAGAR	383.107,76

Gobierno del Guayas

DIRECCION FINANCIERA - COORDINACION TECNICA 1 DE PRESUPUESTO
DETALLE DE LAS ASIGNACIONES SEGUN EL OBJETO DEL GASTO
DEL 1 DE ENERO AL 31 DE DICIEMBRE DEL 2020

PARTIDA	DENOMINACION	ASIGNACION INICIAL 2020
520000000000	**PROGRAMA II - SERVICIO DE LA DEUDA**	**17.584.525,04**
529600000000	**APLICACIÓN DEL FINANCIAMIENTO**	**17.584.525,04**
529602000000	**AMORTIZACION DEUDA INTERNA**	**17.584.525,04**
529600000000	**AMORTIZACION DE LA DEUDA PUBLICA**	**17.584.525,04**
529602012100	ACCESO A LOS LOJAS DE 12KM DE LONGITUD - DAULE PTMO. BEDE **Nº 20928**	**1.207.874,00**
529602013100	SIDRO AYORA - COROZAL - CASAS DE TEJAS ISIDRO AYORA PTMO. BEDE **N°. 45013**	**1.239.660,00**
529602013400	ADQUISICION DE EQUIPO CAMINERO PTMO. BEDE **Nº 20954**	**472.333,95**
529602013800	REHABILITACION DE LA VIA EL LIMON EL DIQUE Y CONSTRUCCION DE DOS PUENTES SOBRE EL RIO LIMON Y CANGAGUA PTMO. BEDE **N° 45038**	**1.656.730,01**
529602013900	REHABILITACION DE LA VIA CERECITA - BAJADA DE CHANDUY - LIMITE PROVINCIAL CANTON GUAYAQUIL PTMO. BEDE **N°. 45187**	**1.719.942,00**
529602014000	REHABILITACION DE LA VIA TENGUEL - BAIAO- QUEMADOS-LAUREL-RELLENO SAN TARIO -MEDIDAS AMBIENTALES- PTMO. BEDE **N°. 45194**	**1.860.411,96**
529602014400	PTMO. BEDE **N°45202** - PARA FORTALECIMIENTO INSTITUCIONAL	**1.212.171,00**
529602014500	REHABILITACION DE LA VIA MAGRO - BOQUERON EN LOS CANTONES DAULE - SANTA LUCIA PTMO. BEDE **N°. 45252**	**1.029.255,00**
529602014600	MEJORAMIENTO DE LA VIA MAGRO BOQUERON FASE I DESDE EL TRAMO MAGRO BRISAS DEL DAULE INCLUYE PUENTE VEHICULAR EN LOS CANTONES DAULE Y SANTA LUCIA PTMO. BEDE **N°. 45342**	**477.033,00**
529602014700	ESTUDIO DE FACTIBILIDAD Y DISEÑOS DEFINITIVOS DE LA VIA VIRGEN DE FATIMA - NARANJAL (KM11) - TAURA CON UNA LONGITU DE 15 KM EN LA PROVINCIA DEL GUAYAS PTMO. BEDE **N°. 45371**	**641.743,00**
529602014800	CONSTRUCCION DE LA I ETAPA DEL NUEVO MALECON Y AREAS VERDES DE RECREACION EN LA CIUDAD VILLAMIL PLAYAS PTMO. BEDE **N° 45423**	**1.027.257,00**
529602014900	PTMO. BEDE **N° 45576** REHABILITACION Y ASFALTADO DE LA VIA MACUL EL EMPALME -EL CARMEN INCLUYE PUENTE EN EL CANTON PALESTINA DE LA PROVINCIA DEL GUAYAS	**461.234,04**
529602015000	REHABILITACION Y ASFALTADO DE LA VIA PEDRO CARBO JERUSALEN, INCLUYE PUENTES EN EL CANTON PEDRO CARBO, PROVINCIA DEL GUAYAS PTMO. BEDE **N°. 45577**	**582.846,00**
529602015100	REHABILITACION Y ASFALTADO DE LAS VIAS: VIA 1,- PUENTE NEGRO - EL VAINILLO, INCLUYE PUENTES, EN LOS CANTONES EL TRIUNFO Y NARANJAL, Y VIA 2,- PETRILLO - LAS MINAS DE PETRILLO, EN EL CANTON NOBOL EN LA PROVINCIA DEL GUAYAS PTMO. BEDE **N° 45578**	**980.058,96**
529602015200	FORTALECIMIENTO INSTITUCIONAL, RACIONALIZACION DEL PERSONAL DEL GOBIERNO AUTONOMO DESCENTRALIZADO PROVINCIAL DEL GUAYAS, PTMO. BEDE S/N	**1.547.970,36**
529602015300	FORTALECIMIENTO INSTITUCIONAL Y OPTIMIZACION DEL TALENTO HUMANO, PTMO. BEDE S/N	**1.468.004,76**

Gobierno del Guayas

GASTOS DE ATENCIÓN PRIORITARIA

2020

DIRECCIÓN PROVINCIAL FINANCIERA

COORDINACIÓN TÉCNICA 1 DE PRESUPUESTO

Gobierno del Guayas

Oficio nº GPG-DPPI-2019-0902-OF
Guayaquil, 30 de Septiembre de 2019

ASUNTO: Grupos de Atención Prioritaria - Plan Operativo Anual 2020

Ingeniero.
Nelson González Torres
DIRECTOR PROVINCIAL FINANCIERO
GOBIERNO DEL GUAYAS
En su despacho

De mi consideración:

Por medio del presente, y conforme a lo establecido en el Código Orgánico de Organización Territorial Autonomía y Descentralización (COOTAD), en su **artículo 237**: "*...Plazo para el cálculo definitivo.- En base a la estimación provisional de ingresos, el ejecutivo local, con la asesoría del jefe de la dirección financiera y las dependencias respectivas, establecerá el cálculo definitivo de los ingresos y señalará a cada dependencia o servicio hasta el 15 de agosto, los límites del gasto a los cuales deberán ceñirse en la formulación de sus respectivos proyectos de presupuesto...*", **artículo 234**: "*...Contenido.- Cada plan operativo anual deberá contener una descripción de la magnitud e importancia de la necesidad pública que satisface, la especificación de sus objetivos y metas, la indicación de los recursos necesarios para su cumplimiento.*

Los programas deberán formularse en función de los planes de desarrollo y de ordenamiento territorial.

A fin de hacer posible su evaluación técnica las dependencias de los gobiernos autónomos descentralizados deberán presentar programas alternativos con objetivos de corto, mediano y largo plazo...", **artículo 239**: "*...Responsabilidad de la unidad financiera.- Los programas, subprogramas y proyectos de presupuesto de las dependencias y servicios de los gobiernos autónomos descentralizados deberán ser presentados a la unidad financiera o a quien haga sus veces, hasta el 30 de septiembre, debidamente justificados, con las observaciones que creyeren del caso.*

Estos proyectos se prepararán de acuerdo con las instrucciones y formularios que envíe el funcionario del gobierno autónomo descentralizado a cargo del manejo financiero...", **artículo 249**: "*...Presupuesto para los grupos de atención prioritaria.- No se aprobará el presupuesto del gobierno autónomo descentralizado si en el mismo no se asigna, por lo menos, el diez por ciento (10%) de sus ingresos no tributarios para el financiamiento de la planificación y ejecución de programas sociales para la atención a grupos de atención prioritaria...*"

Y a lo establecido en la Constitución del Ecuador, en su **artículo 35**: "*...Las personas adultas mayores, niñas, niños y adolescentes, mujeres embarazadas, personas con discapacidad, personas privadas de libertad y quienes adolezcan de enfermedades catastróficas o de alta complejidad, recibirán atención prioritaria y especializada en los ámbitos público y privado. La misma atención prioritaria recibirán las personas en situación de riesgo, las víctimas de violencia doméstica y sexual, maltrato infantil, desastres naturales o antropogénicos. El Estado prestará especial protección a las personas en condición de doble vulnerabilidad...*"

01 de 02

30/Sep/19

Gobierno del Guayas

Oficio nº GPG-DPPI-2019-0902-OF
Guayaquil, 30 de Septiembre de 2019

Y en relación al **Oficio No.04727-DPF-NGT-2019**, suscrito por usted, mediante el cual menciona que:

*"... Mediante oficio No. **04403-DPF-NGT-2019** de fecha 30 de julio del 2019, esta Dirección procedió a realizar la estimación de los ingresos provisionales para el **año 2020**, misma que ascendió al monto de **USD$166.993.000**, por lo que se ratifica el valor en mención..."* y al **Oficio No.GPG-PG-CLM-02950-2019**, mediante el cual la Máxima Autoridad Provincial, informó el presupuesto asignado para el año 2020 a las distintas direcciones del Gobierno del Guayas.

Por lo antes expuesto, se procedió a revisar las matrices POA 2020 de las direcciones del Gobierno del Guayas que tengan proyectos por contratación y por administración directa, relacionados con los grupos de atención prioritaria. Además se contó con información proporcionada por los delegados de la Dirección Provincial de Talento Humano, relacionada al gasto en nómina de las personas involucradas en proyectos y/o actividades relacionadas a los grupos antes mencionados.

En virtud de lo expuesto, sírvase encontrar adjunto el archivo (1 CD) que contiene la información consolidada referente a los grupos de atención prioritaria para el año 2020, el cual se alcanza al 15.97% de los ingresos no tributarios.

Atentamente,

Econ. José Mauricio Velasco Rodas
Director Provincial de Planificación Institucional
GOBIERNO DEL GUAYAS

Anexo: 1 CD
CDPIA: Dirección Provincial Financiera
Analista 7 Estadistico
Archivo
MVR/Danny

Elaborado por:	Ing. Javier Luna Rodriguez **Analista 7 Estadistico**	

02 de 02

30/09/19 11:06

Gobierno del Guayas

Oficio No. GPG-PG-CLM-02950-2019
Guayaquil, 15 de agosto de 2019

Señores
DIRECTOR PROVINCIAL ADMINISTRATIVO
DIRECTORA TÉCNICA 2 DE BIENESTAR ANIMAL Y GESTIÓN SOCIAL
DIRECTORA TÉCNICA 1 DE COMUNICACIÓN SOCIAL COMUNITARIA
DIRECTOR PROVNCIAL DE CONCESIONES
DIRECTOR PROVINCIAL DE CULTURA
DIRECTORA PROVINCIAL DE DESARROLLO COMUNITARIO
DIRECTOR PROVINCIAL DE DEPORTES Y RECREACIÓN
DIRECCIÓN PROVINCIAL DE EQUIDAD SOCIAL Y GÉNERO
DIRECTOR PROVINCIAL DE EQUINOTERAPIA
DIRECTORA PROVINCIA DE ESTUDIOS Y PROYECTOS (E)
DIRECTORA PROVINCIAL DE GESTIÓN AMBIENTAL
DIRECTOR PROVINCIAL DE OBRAS PÚBLICAS
PROCURADORA SÍNDICA PROVINCIAL
DIRECTORA PROVINCIAL DE PRODUCTIVIDAD Y DESARROLLO
DIRECTOR PROVINCIAL DE RIEGO, DRENAJE Y DRAGAS (E)
DIRECTOR PROVINCIAL DE SECRETARÍA GENERAL
DIRECTORA PROVINCIAL DE TALENTO HUMANO (S)
DIRECTOR PROVINCIAL DE TECNOLOGÍAS DE LA INFORMACIÓN Y COMUNICACIÓN -TICS
DIRECTORA PROVINCIAL DE TURISMO
GOBIERNO AUTÓNOMO DESCENTRALIZADO PROVINCIAL DEL GUAYAS
En vuestros despachos. -

De mis consideraciones:

En atención a lo expuesto por la Dirección Provincial Financiera en el oficio No. 04727-DPF-NGT-2019, cumplo con informar a ustedes que el presupuesto asignado para el año 2020 de las Direcciones a su cargo, es el siguiente:

DIRECCIONES	TECHO PRESUPUESTARIO
ADMINISTRATIVO	$ 4.000.000,00
BIENESTAR ANIMAL Y GESTIÓN SOCIAL	$ 100.000,00
COMUNICACIÓN SOCIAL	$ 2.500.000,00
CONCESIONES	$ 140.000,00
CULTURA	$ 900.000,00
DESARROLLO COMUNITARIO	$ 900.000,00
DEPORTES Y RECREACIÓN	$ 900.000,00
EQUIDAD SOCIAL Y GÉNERO	$ 150.000,00
EQUINOTERAPIA	$ 400.000,00

(197)

Gobierno del Guayas

ESTUDIOS Y PROYECTOS	$ 300.000,00
GESTIÓN AMBIENTAL	$ 150.000,00
OBRAS PÚBLICAS	$ 4.000.000,00
PROCURADURÍA SÍNDICA	$ 100.000,00
PRODUCTIVIDAD Y DESARROLLO	$ 2.500.000,00
RIEGO, DRENAJE Y DRAGAS	$ 1.000.000,00
SECRETARÍA GENERAL	$ 40.000,00
TALENTO HUMANO	$ 300.000,00
TICS	$ 200.000,00
TURISMO	$ 1.000.000,00
TOTAL GENERAL	**$ 19.580.000,00**

En concordancia a lo expuesto, deberán remitir los proyectos a ejecutarse por cada una de sus áreas a la Dirección Provincial Financiera, hasta el 30 de septiembre del presente año, en concordancia con lo establecido en el Art. 239 del Código Orgánico de Organización Territorial, Autonomía y Descentralización, en los formatos establecidos por dicha dirección.

De acuerdo a lo prescrito en el art. 233 del COOTAD, las diferentes áreas de esta Institución deberán presentar sus Planes Operativos Anuales 2020 a la Dirección Provincial de Planificación Institucional, hasta el 10 de septiembre del año en curso.

Atentamente,

Lcdo. Carlos Luis Morales Benítez
PREFECTO PROVINCIAL DEL GUAYAS
CLM/MRM/DVS/MFB

C.C.: Coordinadora Institucional de Gestión de Despacho
Coordinadora Provincial de Compras Públicas
Director Provincial Financiero
Director Provincial de Planificación
Archivo

15.08.2019

Oficio No. GPG-PG-CLM-02950-2019
Pág. 2

Darwin
15.08.2019

TOTAL DE INGRESOS GOBIERNO DEL GUAYAS	$	156.993.000,00
CANTIDAD DE PRESUPUESTO QUE DEBERÁ SER ASIGNADO A GRUPOS DE ATENCIÓN PRIORITARIA	$	16.699.300,00
PORCENTAJE A APLICAR DE ACUERDO A CANTIDAD DE PERSONAS DE 0 A 17 AÑOS Y MAYORES A 65 AÑOS. PROVINCIA DEL GUAYAS. *INEC		41,59%
SUMATORIA	$	26.673.795,82
DIFERENCIA	$	(9.974.495,81)

15,97%

DIRECCIÓN / COORDINACIÓN RESPONSABLE	NOMBRE DEL PROYECTO	PRESUPUESTO REFERENCIAL POA 2020	ADMINISTRACIÓN DIRECTA POA 2020	TOTAL PRESUPUESTO (PRESUPUESTO REFERENCIAL + ADMINISTRACIÓN DIRECTA)	TOTAL COSTO NÓMINA	TOTAL GENERAL	41,59%	PRESUPUESTO ASIGNADO A GRUPOS DE ATENCIÓN PRIORITARIOS
DEPORTES	SERVICIO DE ORGANIZACIÓN [illegible]							
DEPORTES	TORNEO INTERCANTONAL DE [illegible]	$ 70.000,00	$ -	$ 70.000,00				
DEPORTES	CONVENIO DE COOPERACIÓN FISICO-DEPORTIVO	$ 35.000,00	$ -	$ 35.000,00				
DEPORTES	CONVENIO DE COOPERACIÓN PARA EL FOMENTO DEL BEACH [illegible]	$ 15.000,00	$ -	$ 15.000,00				
DEPORTES	PARA EL FOMENTO DEL VOLLEY	$ 20.000,00	$ -	$ 20.000,00				
DEPORTES	SERVICIO DE ORGANIZACIÓN DEL TORNEO DE CHEERLEADER PARA PROMOVER ESTE DEPORTE ENTRE LOS JOVENES DE LA PROVINCIA	$ 44.000,00	$ -	$ 44.000,00				
DEPORTES	CONVENIO DE COOPERACIÓN PARA EL FOMENTO DEL RUNNING EN LA PROVINCIA	$ 20.000,00	$ -	$ 20.000,00				
DEPORTES	SERVICIO DE ORGANIZACIÓN DEL TORNEO INTERCANTONAL DE FÚTBOL DE VARONES	$ 180.000,00	$ -	$ 180.000,00				
DEPORTES	[illegible] EQUIPOS DEPORTIVOS PARA LOS NIÑOS DE LAS ESCUELAS DE FÚTBOL DEL GOBIERNO DEL	$ 200.000,00	$ -	$ 200.000,00				
DEPORTES	SERVICIO DE ORGANIZACIÓN DE TORNEO INTERCANTONAL DE [illegible]	$ 120.000,00	$ -	$ 120.000,00				
DEPORTES	SERVICIO DE ORGANIZACIÓN CROSSFIT GUAYAS 2020	$ 40.000,00	$ -	$ 40.000,00				
DEPORTES	CONVENIO DE COOPERACIÓN COPA GUAYAS FUTBOLISTICA	$ 30.000,00	$ -	$ 30.000,00				
DEPORTES	SERVICIO DE ORGANIZACIÓN DE TORNEO GUAYAS GOLF 2020	$ 120.000,00	$ -	$ 120.000,00				
DEPORTES	COMPRA DE UREA PARA EL MANTENIMIENTO DE LAS CANCHAS DE FÚTBOL	$ 6.000,00	$ -	$ 6.000,00				
Total DEPORTES	[illegible]	$ 900.000,00	$ -	$ 900.000,00	$ 1.040.778,85	$ 1.940.778,85	$ -	$ 1.940.778,85
EQUINOTERAPIA	[illegible] ALTA Y BALANCEADO PARA LOS CABALLOS DE LA DIRECCIÓN PROVINCIAL DEL CENTRO INTEGRAL DE EQUINOTERAPIA	$ 60.000,00	$ -	$ 60.000,00		$ 60.000,00		
EQUINOTERAPIA	SERVICIO PARA MANTENIMIENTO DE LAS INSTALACIONES DEL ÁREA DE HIDROTERAPIA DEL CENTRO INTEGRAL DE TERAPIAS DEL	$ 15.000,00	$ -	$ 15.000,00		$ 15.000,00		

DIRECCIÓN / COORDINACIÓN RESPONSABLE	NOMBRE DEL PROYECTO	PRESUPUESTO REFERENCIAL POA 2020	ADMINISTRACIÓN DIRECTA POA 2020	TOTAL PRESUPUESTO (PRESUPUESTO REFERENCIAL + ADMINISTRACIÓN DIRECTA)	TOTAL COSTO NOMINA	TOTAL GENERAL	41,59%	PRESUPUESTO ASIGNADO A GRUPOS DE ATENCIÓN PRIORITARIOS
EQUINOTERAPIA	SERVICIO PARA EL TRATAMIENTO DE LA SALUD DE LOS EQUINOS DEL ÁREA DE TERAPIA ASISTIDA CON CABALLOS (TAC) DEL CENTRO INTEGRAL DE EQUINOTERAPIA DEL GOBIERNO DEL GUAYAS	$ 13.000,00	$ -	$ 13.000,00		$ 13.000,00		
EQUINOTERAPIA	IMPLEMENTACION DE SISTEMA CONTRA INCENDIOS DEL CENTRO	$ 20.000,00	$ -	$ 20.000,00		$ 20.000,00		
EQUINOTERAPIA	SERVICIO PARA LA SEGUNDA ETAPA DE REMODELACIÓN DE LA INFRAESTRUCTURA DEL CENTRO INTEGRAL DE TERAPIAS DEL GOBIERNO DE GUAYAS A BENEFICIO DE LOS USUARIOS	$ 150.000,00	$ -	$ 150.000,00		$ 150.000,00		
EQUINOTERAPIA	IMPLEMENTACIÓN DE TALLERES DIRIGIDOS AL PERSONAL TERAPÉUTICO Y ADMINISTRATIVO DEL CENTRO INTEGRAL DE	$ 19.000,00	$ -	$ 19.000,00		$ 19.000,00		
EQUINOTERAPIA	IMPLEMENTACIÓN DE TALLERES OCUPACIONALES DIRIGIDOS A LOS JÓVENES DE 18 AÑOS CON DISCAPACIDAD DE CENTRO	$ 45.000,00	$ -	$ 45.000,00		$ 45.000,00		
EQUINOTERAPIA	FERIA INCLUSIVA "EL GUAYAS QUE NOS MERECEMOS" DEL CENTRO INTEGRAL DE TERAPIAS DEL	$ 20.000,00	$ -	$ 20.000,00		$ 20.000,00		
EQUINOTERAPIA	ARCHIVO Y DIGITALIZACIÓN DE LA INFORMACIÓN DEL CENTRO INTEGRAL DE TERAPIAS DEL	$ 7.100,00	$ -	$ 7.100,00		$ 7.100,00		
EQUINOTERAPIA	CONTROL SANITARIO, EMERGENTE Y POST-MORTEM PARA LOS CABALLOS DEL CENTRO INTEGRAL DE TERAPIAS DEL	$ 6.000,00	$ -	$ 6.000,00		$ 6.000,00		
EQUINOTERAPIA	CONTROL DE INGRESO Y EGRESO DE BIENES PARA USO DEL ÁREA DE TERAPIA ASISTIDA CON CABALLOS (TAC) DEL CENTRO	$ 2.500,00	$ -	$ 2.500,00		$ 2.500,00		
EQUINOTERAPIA	LÚDICOS PARA USO DE LAS TERAPIAS DE LOS USUARIOS DEL CENTRO INTEGRAL DE TERAPIAS	$ 12.400,00	$ -	$ 12.400,00		$ 12.400,00		
EQUINOTERAPIA	REHABILITACIÓN FÍSICA PARA EL ÁREA DE FISIOTERAPIA DEL CENTRO INTEGRAL DE EQUINOTERAPIA DEL GOBIERNO	$ 15.000,00	$ -	$ 15.000,00		$ 15.000,00		

DIRECCIÓN / COORDINACIÓN RESPONSABLE	NOMBRE DEL PROYECTO	PRESUPUESTO REFERENCIAL POA 2020	ADMINISTRACIÓN DIRECTA POA 2020	TOTAL PRESUPUESTO (PRESUPUESTO REFERENCIAL + ADMINISTRACIÓN DIRECTA)	TOTAL COSTO NÓMINA	TOTAL GENERAL	41.59%	PRESUPUESTO ASIGNADO A GRUPOS DE ATENCIÓN PRIORITARIOS
FISIOTERAPIA	REHABILITACIÓN FÍSICA PARA EL ÁREA HIDROTERAPIA DEL CENTRO INTEGRAL DE FISIOTERAPIA DEL GOBIERNO PROVINCIAL DEL GUAYAS	$ 15.000,00	$ -	$ 15.000,00		$ 15.000,00		
Total FISIOTERAPIA		$ 400.000,00	$ -	$ 400.000,00	$ 899.440,62	$ 1.299.440,62	$ -	$ 1.299.440,62
EQUIDAD SOCIAL Y GENERO	CONSULTORIO PROVINCIAL DE GUAYAS DE NIÑEZ Y ADOLESCENCIA. ADULTOS MAYORES	$ 40.000,00	$ -	$ 40.000,00		$ 40.000,00		
EQUIDAD SOCIAL Y GENERO	PROGRAMA DE DESARROLLO DE HABILIDADES Y CAPACIDADES DE LIDERAZGO Y EMPODERAMIENTO PARA NIÑAS Y ADOLESCENTES	$ 25.000,00	$ -	$ 25.000,00		$ 25.000,00		
EQUIDAD SOCIAL Y GENERO	PROTOCOLOS DE ATENCIÓN DIDACTICOS/PRACTICOS EN SECTORES RURALES PARA LA REPRESENTACIÓN DE DERECHOS HUMANOS DE GRUPOS DE ATENCIÓN PRIORITARIA	$ 25.000,00	$ -	$ 25.000,00		$ 25.000,00		
EQUIDAD SOCIAL Y GENERO	DERECHOS PARA LAS PERSONAS ADULTAS MAYORES PARA GENERAR UNA CALIDAD DE VIDA ACTIVA Y SALUDABLE	$ 35.000,00	$ -	$ 35.000,00		$ 35.000,00		
EQUIDAD SOCIAL Y GENERO	EDUCANDO EN IGUALDAD PARA PREVENIR LA VIOLENCIA	$ 25.000,00	$ -	$ 25.000,00		$ 25.000,00		
Total EQUIDAD SOCIAL Y GENERO		$ 150.000,00	$ -	$ 150.000,00	$ 689.851,72	$ 839.851,72	$ -	$ 839.851,72
DESARROLLO COMUNITARIO	ADQUISICIONES MEDICINAS PARA LA ATENCION GRATUITA DE BRIGADAS MEDICAS A LAS PERSONAS DE ESCASOS RECURSOS ECONOMICOS EN LA PROVINCIA	$ 200.000,00	$ -	$ 200.000,00		$ 200.000,00		
DESARROLLO COMUNITARIO	ADQUISICIONES DE PRODUCTOS FARMACEUTICOS PARA LA ENTREGA DE PROMOCIÓN SOCIAL PARA LA ATENCION GRATUITA DE PERSONAS CON PROBLEMAS DE SALUD Y DE ESCASOS RECURSOS ECONOMICA EN LA PROVINCIA DEL GUAYAS	$ 12.000,00	$ -	$ 12.000,00		$ 12.000,00		
DESARROLLO COMUNITARIO	CONTRATACION DE SERVICIOS DE BRIGADAS MEDICAS ESPECIALIZADAS QUE BRINDEN ATENCION A LOS HABITANTES DE LA PROVINCIA DEL GUAYAS	$ 150.000,00	$ -	$ 150.000,00		$ 150.000,00		
DESARROLLO COMUNITARIO	ADQUISICION DE UNA CLINICA ODONTOLOGICA MOVIL	$ 145.000,00	$ -	$ 145.000,00		$ 145.000,00		
DESARROLLO COMUNITARIO	MEDICAS DE PRIMERA NECESIDAD PARA EL BIENESTAMIENTO DE LAS CLINICAS MOVILES, CAMAS, GUANTES, MEDICAMENTOS	$ 34.749,00	$ -	$ 34.749,00		$ 34.749,00		

(145)

DIRECCIÓN / COORDINACIÓN RESPONSABLE	NOMBRE DEL PROYECTO	PRESUPUESTO REFERENCIAL POA 2020	ADMINISTRACIÓN DIRECTA POA 2020	TOTAL PRESUPUESTO (PRESUPUESTO REFERENCIAL + ADMINISTRACIÓN DIRECTA)	TOTAL COSTO NOMINA	TOTAL GENERAL	41,59%	PRESUPUESTO ASIGNADO A GRUPOS DE ATENCIÓN PRIORITARIOS
DESARROLLO COMUNITARIO	ADQUISICIÓN DE FUNDAS DE PAPEL PARA LA ENTREGA DE MEDICINAS Y PROPORCIONAR RATIFICADAS (OBTENIDAS) POR PARTE DE LA DIRECCION DE DESARROLLO COMUNITARIO.	$ 11.000,00	$ -	$ 11.000,00		$ 11.000,00		
DESARROLLO COMUNITARIO	GENERADORES DE EGRESOS DE [illegible]	$ 6.000,00	$ -	$ 6.000,00		$ 6.000,00		
DESARROLLO COMUNITARIO	[illegible] PARA EL ÁREA DE BRIGADAS MÉDICAS COMO HOJAS DE [illegible], REPORTE MÉDICO, REPORTE [illegible]	$ 10.000,00	$ -	$ 10.000,00		$ 10.000,00		
DESARROLLO COMUNITARIO	[illegible] ODONTOLÓGICOS PARA LA ATENCIÓN EN LAS BRIGADAS ODONTOLÓGICAS DE LA [illegible]	$ 18.000,00	$ -	$ 18.000,00		$ 18.000,00		
DESARROLLO COMUNITARIO	[illegible] PARA LOGRAR EL DESARROLLO FÍSICO, PERSONAL Y MENTAL DE LOS HABITANTES DE LA PROVINCIA DEL GUAYAS. [illegible]	$ -	$ 51.726,00	$ 51.726,00		$ 51.726,00		
DESARROLLO COMUNITARIO	CURSOS DE INICIATIVA PRODUCTIVA EN ELABORACIÓN DE VELAS DECORATIVAS ARTESANAL, GASTRONOMÍA, MANUALIDADES CON [illegible]	$ -	$ 51.726,00	$ 51.726,00		$ 51.726,00		
DESARROLLO COMUNITARIO	CHARLAS DE CAPACITACIÓN Y MOTIVACIÓN DE PROMOCIÓN CÍVICA Y APOYO COMUNITARIO. [illegible]	$ -	$ 30.597,60	$ 30.597,60		$ 30.597,60		
DESARROLLO COMUNITARIO	DIPLOMAS CON EL CONTENIDO DE LOS TALLERES QUE BRINDA LA DIRECCIÓN DE DESARROLLO [illegible]	$ 20.000,00	$ -	$ 20.000,00		$ 20.000,00		
DESARROLLO COMUNITARIO	PARA LOS DIFERENTES CURSOS QUE SE DICTAN POR PARTE DE CAPACITACIÓN COMUNITARIA DE LA DIRECCIÓN DE DESARROLLO [illegible]	$ 10.000,00	$ -	$ 10.000,00		$ 10.000,00		
DESARROLLO COMUNITARIO	INTERINSTITUCIONAL ENTRE EL GOBIERNO PROVINCIAL DEL GUAYAS Y LA FUNDACIÓN GLOBAL [illegible]	$ 65.000,00	$ -	$ 65.000,00		$ 65.000,00		
DESARROLLO COMUNITARIO	INTERINSTITUCIONAL ENTRE EL GOBIERNO PROVINCIAL DEL GUAYAS Y LA FUNDACIÓN GLOBAL [illegible]	$ 65.000,00	$ -	$ 65.000,00		$ 65.000,00		
DESARROLLO COMUNITARIO	INTERINSTITUCIONAL ENTRE EL GOBIERNO PROVINCIAL DEL GUAYAS Y LA FUNDACIÓN GLOBAL [illegible]	$ 65.000,00	$ -	$ 65.000,00		$ 65.000,00		

DIRECCIÓN / COORDINACIÓN RESPONSABLE	NOMBRE DEL PROYECTO	PRESUPUESTO REFERENCIAL POA 2020	ADMINISTRACIÓN DIRECTA POA 2020	TOTAL PRESUPUESTO (PRESUPUESTO REFERENCIAL + ADMINISTRACIÓN DIRECTA)	TOTAL COSTO NÓMINA	TOTAL GENERAL	41,59%	PRESUPUESTO ASIGNADO A GRUPOS DE ATENCIÓN PRIORITARIOS
DESARROLLO COMUNITARIO	CONVENIO DE COOPERACIÓN INTERINSTITUCIONAL ENTRE EL GOBIERNO AUTONOMO DESCENTRALIZADO PROVINCIAL DEL GUAYAS Y LA FUNDACION DE ACCION SOCIAL ECUATORIANA	$ 71.650,00	$ -	$ 71.650,00		$ 71.650,00		
DESARROLLO COMUNITARIO	[illegible] INTERINSTITUCIONAL ENTRE EL GOBIERNO PROVINCIAL DEL GUAYAS Y LA FUNDACIÓN	$ -	$ 42.000,00	$ 42.000,00		$ 42.000,00		
DESARROLLO COMUNITARIO	CONVENIO DE COOPERACIÓN INTERINSTITUCIONAL ENTRE EL GOBIERNO PROVINCIAL DEL GUAYAS Y LA FUNDACIÓN DANIEL [illegible]	$ -	$ 250.000,00	$ 250.000,00		$ 250.000,00		
Total DESARROLLO COMUNITARIO		$ 883.399,00	$ 425.049,60	$ 1.309.448,60	$ 2.231.970,06	$ 3.541.418,66	$ 1.472.704,68	$ 1.472.704,68
CULTURA	[illegible] IMPLEMENTACION DE UNA HERRAMIENTA INFORMATIVA	$ 160.000,00	$ -	$ 160.000,00		$ 160.000,00	$ 66.536,26	
CULTURA	[illegible] ORGANIZACION DE TALLERES DE CAPACITACION ARTESANAL Y [illegible]	$ 120.000,00	$ -	$ 120.000,00		$ 120.000,00	$ 49.902,19	
CULTURA	FOMENTO DE LA HISTORIA Y CULTURA DEL GUAYAS	$ 120.000,00	$ -	$ 120.000,00		$ 120.000,00	$ 49.902,19	
CULTURA	CONTRATACION DE PUNTOS DE ACCESO A INTERNET EN LOS DIFERENTES CANTONES DE LA [illegible]	$ 107.800,00	$ -	$ 107.800,00		$ 107.800,00	$ 44.828,80	
CULTURA	[illegible] DE LOS CANTONES DE LA PROVINCIA DEL GUAYAS CON ACTIVIDADES ARTÍSTICAS Y [illegible]	$ 44.000,00	$ -	$ 44.000,00		$ 44.000,00	$ 18.297,47	
CULTURA	CONVENIO DE COOPERACIÓN INTERINSTITUCIONAL JUGUEMOS AL TEATRO	$ 30.000,00	$ -	$ 30.000,00		$ 30.000,00	$ 12.475,55	
CULTURA	CONVENIO DE COOPERACIÓN INTERINSTITUCIONAL PARA EL FOMENTO DE LA CULTURA DE LA [illegible]	$ 30.600,00	$	$ 30.600,00		$ 30.600,00	$ 12.725,06	
CULTURA	[illegible] INTERINSTITUCIONAL PARA EL FOMENTO DEL ARTE DE [illegible]	$ 33.000,00	$ -	$ 33.000,00		$ 33.000,00	$ 13.723,10	
CULTURA	ORGANIZACIÓN DE UN [illegible]	$ 48.000,00	$ -	$ 48.000,00		$ 48.000,00	$ 19.960,38	
CULTURA	ORGANIZACIÓN DE EVENTO: "EL [illegible]	$ 30.000,00	$ -	$ 30.000,00		$ 30.000,00	$ 12.475,55	
CULTURA	[illegible] LOS MEJORES BACHILLERES DE LA PROVINCIA DEL PERIODO LECTIVO [illegible]	$ 176.595,84	$ -	$ 176.595,84		$ 176.595,84	$ 73.437,57	
Total CULTURA		$ 899.995,84	$ -	$ 899.995,84	$ 354.450,11	$ 1.254.445,95	$ 521.663,38	$ 521.663,38
CENTRO TECNOLÓGICO POPULAR	CURSO DE CAPACITACIÓN PARA LA COMUNIDAD –HERRAMIENTAS DE PRODUCTIVIDAD –APLICACIONES OFIMÁTICAS	$ -	$ 2.013,95	$ 2.013,95		$ 2.013,95	$ 837,50	

946

DIRECCIÓN / COORDINACIÓN RESPONSABLE	NOMBRE DEL PROYECTO	PRESUPUESTO REFERENCIAL POA 2020	ADMINISTRACIÓN DIRECTA POA 2020	TOTAL PRESUPUESTO (PRESUPUESTO REFERENCIAL + ADMINISTRACIÓN DIRECTA)	TOTAL COSTO NÓMINA	TOTAL GENERAL	41,59%	PRESUPUESTO ASIGNADO A GRUPOS DE ATENCIÓN PRIORITARIOS
CENTRO TECNOLÓGICO POPULAR	CURSO DE CAPACITACIÓN PARA LA COMUNIDAD –FOMENTO AL DESARROLLO DE LA PRODUCTIVIDAD –CAPACITACIÓN TECNOLOGICA AVANZADA	$ -	$ 2.013,95	$ 2.013,95		$ 2.013,95	$ 837,50	
CENTRO TECNOLÓGICO POPULAR	LA COMUNIDAD –INICIACIÓN DE MICROEMPRECARIOS-DISEÑO	$ -	$ 2.013,95	$ 2.013,95		$ 2.013,95	$ 837,50	
CENTRO TECNOLÓGICO POPULAR	LA COMUNIDAD- INICIACIÓN DE MICROEMPRESARIOS – MANTENIMIENTO PREVENTIVO DE	$ -	$ 2.013,95	$ 2.013,95		$ 2.013,95	$ 837,50	
CENTRO TECNOLÓGICO POPULAR	CURSO DE CAPACITACIÓN PARA LA COMUNIDAD- INICIACIÓN DE MICROEMPRECARIOS – EDICIÓN Y MONTAJE AUDIOVISUAL	$ -	$ 2.013,95	$ 2.013,95		$ 2.013,95	$ 837,50	
CENTRO TECNOLÓGICO POPULAR	LA COMUNIDAD – INICIACIÓN DE MICROEMPRESARIOS-EXCEL	$ -	$ 2.013,95	$ 2.013,95		$ 2.013,95	$ 837,50	
CENTRO TECNOLÓGICO POPULAR	CURSO DE CAPACITACIÓN PARA LA COMUNIDAD –INICIOS EN LAS TICS-CONCEPTOS BÁSICOS	$ -	$ 2.013,95	$ 2.013,95		$ 2.013,95	$ 837,50	
CENTRO TECNOLÓGICO POPULAR	CURSOS VACACIONALES PARA NIÑOS INICIOS EN LAS TICS-YO PROGRAMO (SCRATCH)	$ -	$ 2.013,95	$ 2.013,95		$ 2.013,95	$ 837,50	
CENTRO TECNOLÓGICO POPULAR	LA COMUNIDAD – INICIACIÓN DE MICROEMPRESARIOS-REDES	$ -	$ 2.013,95	$ 2.013,95		$ 2.013,95	$ 837,50	
CENTRO TECNOLÓGICO POPULAR	LA COMUNIDAD –INICIACIÓN DE MICROEMPRECARIOS-PAGINAS	$ -	$ 2.013,95	$ 2.013,95		$ 2.013,95	$ 837,50	
CENTRO TECNOLÓGICO POPULAR	LA COMUNIDAD –INICIACIÓN DE MICROEMPRESARIOS-ILUSTRADOR	$ -	$ 2.013,95	$ 2.013,95		$ 2.013,95	$ 837,50	
CENTRO TECNOLÓGICO POPULAR	CURSO DE CAPACITACIÓN PARA LA COMUNIDAD –INICIACIÓN DE MICROEMPRECARIOS-APLICACIONES MOVILES	$ -	$ 2.013,95	$ 2.013,95		$ 2.013,95	$ 837,50	
CENTRO TECNOLÓGICO POPULAR	LA COMUNIDAD- INICIACIÓN DE MICROEMPRESARIOS-ARTE	$ -	$ 2.013,95	$ 2.013,95		$ 2.013,95	$ 837,50	
CENTRO TECNOLÓGICO POPULAR	MANTENIMIENTO PREVENTIVO DE LOS COMPUTADORES DEL CENTRO TECNOLÓGICO POPULAR	$ -	$ 2.013,95	$ 2.013,95		$ 2.013,95	$ 837,50	
Total CENTRO TECNOLÓGICO POPULAR		$ -	$ 28.195,30	$ 28.195,30	$ 338.315,92	$ 366.511,22	$ 235.584,61	$ 235.584,61
TURISMO	INVI - IMPLANTACIÓN DE UN OBSERVATORIO PROVINCIAL DE TURISMO	$ 150.000,00	$ -	$ 150.000,00		$ 150.000,00	$ 62.377,74	
TURISMO	DE LA CAMPAÑA DECENTENARIO GUAYAS 200 DESTINOS 200 AÑOS	$ 200.000,00	$ -	$ 200.000,00		$ 200.000,00	$ 83.170,32	
TURISMO	DE LA CAMPAÑA DE VACACIONES	$ 100.000,00	$ -	$ 100.000,00		$ 100.000,00	$ 41.585,16	

DIRECCIÓN / COORDINACIÓN RESPONSABLE	NOMBRE DEL PROYECTO	PRESUPUESTO REFERENCIAL POA 2020	ADMINISTRACIÓN DIRECTA POA 2020	TOTAL PRESUPUESTO (PRESUPUESTO REFERENCIAL + ADMINISTRACIÓN DIRECTA)	TOTAL COSTO NÓMINA	TOTAL GENERAL	41.58%	PRESUPUESTO ASIGNADO A GRUPOS DE ATENCIÓN PRIORITARIOS
TURISMO	INSTITUCIONES PARA PARTICIPACION EN FERIAS	$ 10.000,00	$ -	$ 10.000,00		$ 10.000,00	$ 4.158,52	
TURISMO	SERVICIO PARA EL DISEÑO Y ELABORACIÓN DE LINEAS GRAFICAS PARA FERIAS Y EVENTOS	$ 15.000,00	$ -	$ 15.000,00		$ 15.000,00	$ 6.237,77	
TURISMO	FORTALECIMIENTO DE ACTIVIDADES AGROTURISTICOS	$ 20.000,00	$ -	$ 20.000,00		$ 20.000,00	$ 8.317,03	
TURISMO	MERCHANDISING PARA EL POSICIONAMIENTO DE LA MARCA	$ 157.700,00	$ -	$ 157.700,00		$ 157.700,00	$ 65.579,80	
TURISMO	ORGANIZACIÓN Y EJECUCIÓN DEL PROGRAMA DE CERTIFICACION PROFESIONAL EN EL AREA DE	$ 150.000,00	$ -	$ 150.000,00		$ 150.000,00	$ 62.377,74	
TURISMO	SERVICIO PARA LA CREACIÓN DE LINEA TELEFONICA MÓVIL TURÍSTICA DE GUAYAS	$ 45.000,00	$ -	$ 45.000,00		$ 45.000,00	$ 18.713,32	
TURISMO	ACTUALIZACIÓN, DISEÑO Y ELABORACIÓN DE GUIAS	$ 50.000,00	$ -	$ 50.000,00		$ 50.000,00	$ 20.792,58	
TURISMO	SERVICIO PARA LA REIMPRESION DEL MAPA TURÍSTICO	$ 25.000,00	$ -	$ 25.000,00		$ 25.000,00	$ 10.396,29	
TURISMO	FORTALECIMIENTO TURISTICO	$ -	$ 14.000,00	$ 14.000,00		$ 14.000,00	$ 5.821,92	
TURISMO	PARA LA CAPACTACION EN EL	$ -	$ 10.000,00	$ 10.000,00		$ 10.000,00	$ 4.158,52	
TURISMO	RECORRIDOS TURISTICOS DE LA PROVINCIA DEL GUAYAS, CONOCE GUAYAS	$ -	$ 7.000,00	$ 7.000,00		$ 7.000,00	$ 2.910,96	
Total TURISMO		$ 922.700,00	$ 31.000,00	$ 953.700,00	$ 502.789,89	$ 1.456.489,89	$ 605.583,68	$ 605.583,68
PRODUCTIVIDAD Y DESARROLLO	PARA LA IMPLEMENTACIÓN RIEGO PARCELARIO PARA PRODUCTORES DE LA PROVINCIA	$ 152.168,99	$ -	$ 152.168,99		$ 152.168,99	$ 63.278,72	
PRODUCTIVIDAD Y DESARROLLO	IMPLEMENTACIÓN DE RIEGO PARCELARIO PARA PRODUCTORES DE LA PROVINCIA DEL GUAYAS	$ 1.179.168,99	$ -	$ 1.179.168,99		$ 1.179.168,99	$ 490.359,33	
PRODUCTIVIDAD Y DESARROLLO	IMPLEMENTACION DE PROGRAMAS DE MEJORAMIENTO DE PRODUCCIÓN AGROPECUARIA	$ 112.668,99	$ -	$ 112.668,99		$ 112.668,99	$ 46.833,58	
PRODUCTIVIDAD Y DESARROLLO	SERVICIOS DE ELABORACIÓN DE ANÁLISIS DE SUELO PARA PEQUEÑOS PRODUCTORES DE LA	$ 79.541,13	$ -	$ 79.541,13		$ 79.541,13	$ 33.067,31	
PRODUCTIVIDAD Y DESARROLLO	EL FORTALECIMIENTO DE LAS CAPACIDADES EN TEMAS	$ 90.968,99	$ -	$ 90.968,99		$ 90.968,99	$ 37.820,60	
PRODUCTIVIDAD Y DESARROLLO	FORMACIÓN DE EMPRENDIMIENTOS RURALES DEL	$ 90.968,99	$ -	$ 90.968,99		$ 90.968,99	$ 37.820,60	

(147)

DIRECCIÓN / COORDINACIÓN RESPONSABLE	NOMBRE DEL PROYECTO	PRESUPUESTO REFERENCIAL POA 2020	ADMINISTRACIÓN DIRECTA POA 2020	TOTAL PRESUPUESTO (PRESUPUESTO REFERENCIAL + ADMINISTRACIÓN DIRECTA)	TOTAL COSTO NÓMINA	TOTAL GENERAL	41,59%	PRESUPUESTO ASIGNADO A GRUPOS DE ATENCION PRIORITARIOS
PRODUCTIVIDAD Y DESARROLLO	SERVICIO DE CONTRATACIÓN PARA LA ORGANIZACIÓN DE FERIAS AGROPRODUCTIVAS [illegible]	$ 152.168,99	$ -	$ 152.168,99		$ 152.168,99	$ 63.279,72	
PRODUCTIVIDAD Y DESARROLLO	IMPLEMENTACION, CAPACITACIÓN EN MANEJO DE GRANJAS INTEGRALES EN LA [illegible]	$ 112.668,99	$ -	$ 112.668,99		$ 112.668,99	$ 46.853,58	
PRODUCTIVIDAD Y DESARROLLO	AGRÍCOLA PARA IMPLEMENTAR PARCELAS DEMOSTRATIVAS DEL CULTIVO DE ARROZ [illegible]	$ 152.168,99	$ -	$ 152.168,99		$ 152.168,99	$ 63.279,72	
PRODUCTIVIDAD Y DESARROLLO	ADQUISICIÓN DE INSUMOS PARA MEJORAMIENTO DE LA PRODUCTIVIDAD DE CACAO	$ 73.168,99	$ -	$ 73.168,99		$ 73.168,99	$ 30.437,44	
PRODUCTIVIDAD Y DESARROLLO	ADQUISICIÓN DE INSUMOS PARA APOYO Y FOMENTO A EMPRENDIMIENTO DE GUAYAS [illegible]	$ 73.168,98	$ -	$ 73.168,98		$ 73.168,98	$ 30.437,44	
PRODUCTIVIDAD Y DESARROLLO	AGRICOLA PARA LA NIVELACIÓN DE SUELOS DESTINADOS AL CULTIVO DE ARROZ, EN VARIOS CANTONES DE LA PROVINCIA DEL GUAYAS	$ 231.168,98	$ -	$ 231.168,98		$ 231.168,98	$ 96.131,00	
PRODUCTIVIDAD Y DESARROLLO	CAPACITACION EN TEMAS AGROPECUARIOS AL PERSONAL DE LA DIRECCIÓN PROVINCIAL DE PRODUCTIVIDAD Y DESARROLLO	$ -	$ 9.300,00	$ 9.300,00		$ 9.300,00	$ 3.867,42	
PRODUCTIVIDAD Y DESARROLLO	CAPACITACIÓN EN TEMAS AGROPECUARIOS A PRODUCTORES DE LA PROVINCIA DEL GUAYAS	$ -	$ 22.500,00	$ 22.500,00		$ 22.500,00	$ 9.356,66	
Total PRODUCTIVIDAD Y DESARROLLO		$ 2.500.000,03	$ 31.800,00	$ 2.531.800,00	$ 753.817,70	$ 3.285.617,70	$ 1.368.408,65	**$ 1.368.408,59**
COORDINACIÓN GENERAL DE INFRAESTRUCTURA	-	$ -	$ -	$ -		$ -	$ -	$ -
Total **COORDINACIÓN GENERAL DE INFRAESTRUCTURA**		$ -	$ -	$ -	$ 206.880,67	$ 206.880,67	$ 86.031,66	**$ 86.031,66**
COORDINACIÓN GENERAL DE INCLUSIÓN SOCIAL Y CULTURA		$ -	$ -	$ -		$ -	$ -	$ -
Total **COORDINACIÓN GENERAL DE INCLUSIÓN SOCIAL Y CULTURA**		$ -	$ -	$ -	$ 131.070,92	$ 131.070,92	$ 54.506,65	**$ 54.506,65**
COORDINACIÓN GENERAL DE DESARROLLO SOSTENIBLE	-	$ -	$ -	$ -		$ -	$ -	$ -
Total **COORDINACIÓN GENERAL DE DESARROLLO SOSTENIBLE**		$ -	$ -	$ -	$ 786.402,33	$ 786.402,33	$ 327.026,68	**$ 327.026,68**
GESTION AMBIENTAL	CONTRATACION DE OBRA PARA EL MEJORAMIENTO DE LA INFRAESTRUCTURA DEL VIVERO FORESTAL INSTITUCIONAL [illegible]	$ 15.000,00	$ -	$ 15.000,00		$ 15.000,00	$ 6.237,77	
GESTION AMBIENTAL	IMPLEMENTACIÓN DE TEMÁTICAS AMBIENTALES PARA LA CONCIENTIZACIÓN DE [illegible]	$ 20.000,00	$ -	$ 20.000,00		$ 20.000,00	$ 8.317,03	

DIRECCIÓN / COORDINACIÓN RESPONSABLE	NOMBRE DEL PROYECTO	PRESUPUESTO REFERENCIAL POA 2020	ADMINISTRACIÓN DIRECTA POA 2020	TOTAL PRESUPUESTO (PRESUPUESTO REFERENCIAL + ADMINISTRACIÓN DIRECTA)	TOTAL COSTO NÓMINA	TOTAL GENERAL	41,59%	PRESUPUESTO ASIGNADO A GRUPOS DE ATENCIÓN PRIORITARIOS
OOPP	[illegible] CAM NO SABANILLA - EL JEBE - LA POLVOSA DEL CANTON PEDRO CARBO [illegible]	$ 324.459,50	$ -	$ 324.459,50		$ 324.459,50	$ 134.927,01	$ 134.927,01
OOPP	CAM NO VIA JUNO, [illegible] - LA ELVIRA - CEREZO -EL PAPAYO DEL [illegible]	$ 432.642,38	$ -	$ 432.642,38		$ 432.642,38	$ 179.915,03	$ 179.915,03
OOPP	[illegible] CAM NO BALZAR - SABANA DE PALMAR - EL DESECHO - LA TRAMPA - SANTA GENARA DEL CANTON BALZAR	$ 223.813,50	$ -	$ 223.813,50		$ 223.813,50	$ 93.073,21	$ 93.073,21
Total OOPP		$ 1.625.000,00	$ -	$ 1.625.000,00	$ 3.758.851,94	$ 5.383.851,94	$ 2.238.883,53	$ 2.238.883,53
CONCESIONES	PASO LATERAL EL TRIUNFO	$ -	$ 3.707.622,44	$ 3.707.622,44		$ 3.707.622,44	$ 1.541.820,78	$ 1.541.820,78
CONCESIONES	AMPLIACIÓN DE 2 A 4 CARRILES DE LA VÍA NODO: LA CADENA ENTRE LOMAS DE SARGENTILLO ISIDRO AYORA, 11+150 - 18+100	$ -	$ 1.986.340,82	$ 1.986.340,82		$ 1.986.340,82	$ 826.023,04	$ 826.023,04
CONCESIONES	AMPLIACIÓN DE 2 A 4 CARRILES DE LA VÍA NODO: ZONA DE REBASAMIENTO ISIDRO AYORA - PEDRO CARBO, ABSCISAS 25+500 - [illegible]	$ -	$ 4.920.775,38	$ 4.920.775,38		$ 4.920.775,38	$ 2.046.312,40	$ 2.046.312,40
CONCESIONES	AMPLIACIÓN DE 2 A 4 CARRILES DE LA VÍA NODO: MEJORA VIAL DEL PASO POR POBLACIÓN PEDRO CARBO, ABSCISAS 29+600 - [illegible]	$ -	$ 379.482,24	$ 379.482,24		$ 379.482,24	$ 157.808,30	$ 157.808,30
CONCESIONES	AMPLIACIÓN DE VÍA GUAYAQUIL - EL EMPALME, TRES ZONAS DE REBASAMIENTO, ABSCISAS 81+640 - 84+640, 111+800 - 114+800 Y 125+500 - 128+500	$ -	$ 8.588.190,72	$ 8.588.190,72		$ 8.588.190,72	$ 3.571.413,00	$ 3.571.413,00
CONCESIONES	AMPLIACIÓN DE VÍA AURORA - LA T (LOS AMARILLOS), 0+300 - [illegible]	$ -	$ 3.582.505,01	$ 3.582.505,01		$ 3.582.505,01	$ 1.489.790,50	$ 1.489.790,50
CONCESIONES	AMPLIACIÓN DE VÍA KM26 - PUERTO INCA - NARANJAL, 3+700 - 10+560 y 29+080 - 29+260	$ -	$ 3.917.752,70	$ 3.917.752,70		$ 3.917.752,70	$ 1.629.203,80	$ 1.629.203,80
CONCESIONES	AMPLIACIÓN DE 4 CARRILES TRAMO KM 25 - PTO. INCA: CONCESIÓN DE TRAMO	$ -	$ 6.467.677,83	$ 6.467.677,83		$ 6.467.677,83	$ 2.689.594,28	$ 2.689.594,28
CONCESIONES	NARANJITO (AMPLIACIÓN DE VÍA MILAGRO - NARANJITO - BUCAY), [illegible]	$ -	$ 3.461.211,15	$ 3.461.211,15		$ 3.461.211,15	$ 1.439.350,25	$ 1.439.350,25
Total CONCESIONES*		$	$ 37.011.558,28	$ 37.011.558,28	$ 327.969,87	$ 37.339.528,15	$ 15.527.703,16	$ 15.527.703,16
Total general		$ 8.431.094,84	$ 37.752.603,18	$ 46.183.698,02	$ 12.227.590,60	$ 58.411.288,62	$ 22.593.724,62	$ 26.673.795,81

***CONCESIONES:** CABE INDICAR QUE EL PRESUPUESTO QUE SE ESTABLECE POR ADMINISTRACIÓN DIRECTA, CORRESPONDE AL PAGO CORRESPONDIENTE AL AÑO 2020 DE OBRAS CONTRATADAS EN AÑOS ANTERIORES.

148

DIRECCIÓN / COORDINACIÓN RESPONSABLE	NOMBRE DEL PROYECTO	PRESUPUESTO REFERENCIAL POA 2020	ADMINISTRACIÓN DIRECTA POA 2020	TOTAL PRESUPUESTO (PRESUPUESTO REFERENCIAL + ADMINISTRACIÓN DIRECTA)	TOTAL COSTO NÓMINA	TOTAL GENERAL	41,59%	PRESUPUESTO ASIGNADO A GRUPOS DE ATENCIÓN PRIORITARIOS
GESTION AMBIENTAL	CONSERVACIÓN DE ÁREAS DEGRADADAS QUE LIMITAN CON ÁREAS DE CONSERVACIÓN Y CONTAMINANTES PELIGROSOS	$ 50.000,00	$ -	$ 50.000,00		$ 50.000,00	$ 20.795,38	
GESTION AMBIENTAL	IMPLEMENTACIÓN DE ACCIONES PRIORITARIAS DE MANEJO EN LAS ÁREAS DE CONSERVACIÓN DE LA PROVINCIA DEL GUAYAS	$ 45.000,00	$ -	$ 45.000,00		$ 45.000,00	$ 8.715,42	
GESTION AMBIENTAL	DIAGNÓSTICO DE LA SITUACIÓN ACTUAL DE SITIOS DE CONSERVACIÓN PARA SU IDENTIFICACIÓN E INGRESO AL SISTEMA PROVINCIAL DE ÁREAS DE CONSERVACIÓN DEL GUAYAS	$ 20.000,00	$ -	$ 20.000,00		$ 20.000,00	$ 8.317,08	
GESTION AMBIENTAL	CAMPAÑAS AMBIENTALES Y SHOWS DE TÍTERES PARA CONCIENTIZAR E. ADECUADO MANEJO DE DESECHOS SÓLIDOS	$ -	$ 12.000,00	$ 12.000,00		$ 12.000,00	$ 4.990,22	
GESTION AMBIENTAL	SERVICIO PARA ORGANIZACIÓN DE EVENTOS SEGÚN EL CALENDARIO AMBIENTAL	$ -	$ 12.000,00	$ 12.000,00		$ 12.000,00	$ 4.990,22	
GESTION AMBIENTAL	PROVINCIAL "SIEMBRA UN ÁRBOL"	$ -	$ 40.000,00	$ 40.000,00		$ 40.000,00	$ 16.634,05	
GESTION AMBIENTAL	REFERENTES A TEMAS DE AFECTACIÓN DE LA CALIDAD AMBIENTAL	$ -	$ 40.000,00	$ 40.000,00		$ 40.000,00	$ 16.634,05	
GESTION AMBIENTAL	REGULARIZACIÓN AMBIENTAL PARA LA OBTENCIÓN DE AUTORIZACIONES AMBIENTALES ADMINISTRATIVAS DE PROYECTOS, OBRAS O ACTIVIDADES PÚBLICAS, PRIVADAS Y MIXTAS, RESPONSABILIDAD DE LA PREFECTURA DEL GUAYAS	$ -	$ 40.000,00	$ 40.000,00		$ 40.000,00	$ 16.634,06	
GESTION AMBIENTAL	REFERENCIA PARA LA ELABORACIÓN DE ESTUDIOS AMBIENTALES DE PROYECTOS, OBRAS O ACTIVIDADES	$ -	$ 40.000,00	$ 40.000,00		$ 40.000,00	$ 16.634,06	
GESTION AMBIENTAL	SEGUIMIENTO Y CONTROL AL CUMPLIMIENTO DE LAS MEDIDAS AMBIENTALES ESTABLECIDAS EN LOS PLANES DE MANEJO Y OBLIGACIONES DEL PERMISO AMBIENTAL	$ -	$ 40.000,00	$ 40.000,00		$ 40.000,00	$ 16.634,06	
Total GESTION AMBIENTAL		$ 150.000,00	$ 224.000,00	$ 374.000,00	$ -	$ 374.000,00	$ 155.528,50	$ 155.528,50
DDPP	MANTENIMIENTO Y PAVIMENTACIÓN VIAL EN VARIOS CANTONES DE LA PROVINCIA DEL GUAYAS	$ 308.084,62	$ -	$ 308.084,62		$ 308.084,62	$ 128.117,49	$ 128.117,49
DDPP	MANTENIMIENTO Y PAVIMENTACIÓN VIAL EN VARIOS CANTONES SOLMES Y SANTA LUCÍA EN LA PROVINCIA DEL GUAYAS	$ 336.000,00	$ -	$ 336.000,00		$ 336.000,00	$ 139.726,14	$ 139.726,14

CRITERIOS PARA DEFINIR GRUPOS DE ATENCION PRIORITARIA DE LAS DIRECCIONES DEL GOBIERNO DEL GUAYAS 2020

DIRECCION	CRITERIO
DEPORTES Y RECREACIÓN	SE ASUME EL 100% DEL PRESUPUESTO ASIGNADO PARA PROYECTOS POR CONTRATACION, ADMINISTRACION DIRECTA Y NÓMINA DE FUNCIONARIOS
CENTRO INTEGRAL DE EQUINOTERAPIA	SE ASUME EL 100% DEL PRESUPUESTO ASIGNADO PARA PROYECTOS POR CONTRATACION, ADMINISTRACION DIRECTA Y NÓMINA DE FUNCIONARIOS
EQUIDAD SOCIAL Y GÉNERO	SE ASUME EL 100% DEL PRESUPUESTO ASIGNADO PARA PROYECTOS POR CONTRATACION, ADMINISTRACION DIRECTA Y NÓMINA DE FUNCIONARIOS
DESARROLLO COMUNITARIO	AL SER UNA DIRECCION QUE REALIZA PROYECTOS EN BENEFICIO DE LA COMUNIDAD EN GENERAL, SE APLICA EL PORCENTAJE DE REPRESENTATIVIDAD DE GRUPOS DE ATENCION PRIORITARIA PROVINCIAL (41,59%) A LOS PROYECTOS DE CONTRATACION,ADMINISTRACION DIRECTA Y NÓMINA. (EXCEPTO PROYECTOS QUE NO ESTÉN VINCULADOS DIRECTAMENTE EN BENEFICIO DE LA COMUNIDAD)
CULTURA	AL SER UNA DIRECCION QUE REALIZA PROYECTOS EN BENEFICIO DE LA COMUNIDAD EN GENERAL, SE APLICA EL PORCENTAJE DE REPRESENTATIVIDAD DE GRUPOS DE ATENCION PRIORITARIA PROVINCIAL (41,59%) A LOS PROYECTOS DE CONTRATACION,ADMINISTRACION DIRECTA Y NÓMINA.
CENTRO TECNOLÓGICO POPULAR	AL SER UNA DIRECCION QUE REALIZA PROYECTOS EN BENEFICIO DE LA COMUNIDAD EN GENERAL, SE APLICA EL PORCENTAJE DE REPRESENTATIVIDAD DE GRUPOS DE ATENCION PRIORITARIA PROVINCIAL (41,59%) A LOS PROYECTOS DE CONTRATACION,ADMINISTRACION DIRECTA Y NÓMINA.
TURISMO	AL SER UNA DIRECCION QUE REALIZA PROYECTOS EN BENEFICIO DE LA COMUNIDAD EN GENERAL, SE APLICA EL PORCENTAJE DE REPRESENTATIVIDAD DE GRUPOS DE ATENCION PRIORITARIA PROVINCIAL (41,59%) A LOS PROYECTOS DE CONTRATACION,ADMINISTRACION DIRECTA Y NÓMINA. (EXCEPTO PROYECTOS QUE NO ESTÉN VINCULADOS DIRECTAMENTE EN BENEFICIO DE LA COMUNIDAD)
PRODUCTIVIDAD Y DESARROLLO	AL SER UNA DIRECCION QUE REALIZA PROYECTOS EN BENEFICIO DE LA COMUNIDAD EN GENERAL, SE APLICA EL PORCENTAJE DE REPRESENTATIVIDAD DE GRUPOS DE ATENCION PRIORITARIA PROVINCIAL (41,59%) A LOS PROYECTOS DE CONTRATACION,ADMINISTRACION DIRECTA Y NÓMINA.
COORDINACION GENERAL DE INFRAESTRUCTURA	AL SER UNA COORDINACION, QUE CUENTA CON PERSONAL QUE LABORA DIRECTAMENTE CON LAS DIRECCIONES QUE REALIZAN PROYECTOS/ACTIVIDADES EN BENEFICIO DE LA COMUNIDAD, SE APLICA EL PORCENTAJE DE REPRESENTATIVIDAD DE GRUPOS DE ATENCION PRIORITARIA PROVINCIAL (41,59%) A LA NÓMINA.
INCLUSION SOCIAL Y CULTURA	AL SER UNA COORDINACION, QUE CUENTA CON PERSONAL QUE LABORA DIRECTAMENTE CON LAS DIRECCIONES QUE REALIZAN PROYECTOS/ACTIVIDADES EN BENEFICIO DE LA COMUNIDAD, SE APLICA EL PORCENTAJE DE REPRESENTATIVIDAD DE GRUPOS DE ATENCION PRIORITARIA PROVINCIAL (41,59%) A LA NÓMINA.
COORDINACION GENERAL DE DESARROLLO SOSTENIBLE	AL SER UNA COORDINACION, QUE CUENTA CON PERSONAL QUE LABORA DIRECTAMENTE CON LAS DIRECCIONES QUE REALIZAN PROYECTOS/ACTIVIDADES EN BENEFICIO DE LA COMUNIDAD, SE APLICA EL PORCENTAJE DE REPRESENTATIVIDAD DE GRUPOS DE ATENCION PRIORITARIA PROVINCIAL (41,59%) A LA NÓMINA.
GESTION AMBIENTAL	AL SER UNA DIRECCION QUE REALIZA PROYECTOS EN BENEFICIO DE LA COMUNIDAD EN GENERAL, SE APLICA EL PORCENTAJE DE REPRESENTATIVIDAD DE GRUPOS DE ATENCION PRIORITARIA PROVINCIAL (41,59%) A LOS PROYECTOS DE CONTRATACION,ADMINISTRACION DIRECTA Y NÓMINA.

DIRECCION	CRITERIO
OBRAS PUBLICAS	AL SER UNA DIRECCION QUE REALIZA PROYECTOS EN BENEFICIO DE LA COMUNIDAD EN GENERAL, SE APLICA EL PORCENTAJE DE REPRESENTATIVIDAD DE GRUPOS DE ATENCION PRIORITARIA PROVINCIAL (41,59%) A LOS PROYECTOS DE CONTRATACION, ADMINISTRACION DIRECTA QUE TIENEN DEFINIDOS LOS SECTORES A SER BENEFICIADOS, Y NÓMINA.
CONCESIONES	AL SER UNA DIRECCION QUE REALIZA PROYECTOS EN BENEFICIO DE LA COMUNIDAD EN GENERAL, SE APLICA EL PORCENTAJE DE REPRESENTATIVIDAD DE GRUPOS DE ATENCION PRIORITARIA PROVINCIAL (41,59%) A LOS PROYECTOS DE CONTRATACION,ADMINISTRACION DIRECTA Y NÓMINA.(EXCEPTO PROYECTOS QUE NO ESTÉN VINCULADOS DIRECTAMENTE EN BENEFICIO DE LA COMUNIDAD)

PORCENTAJE A APLICAR A DIRECCIONES DEL GOBIERNO DEL GUAYAS, QUE REALIZAN PROYECTOS EN BENEFICIO DE LA COMUNIDAD EN GENERAL

CÁLCULO:

SEGÚN EL ULTIMO CENSO POBLACIONAL REALIZADO POR EL INEC EN EL AÑO 2010 EL TOTAL DE PERSONAS EN LA PROVINCIA DEL GUAYAS ES DE **3645483**

DE LOS CUALES, EL GRUPO DE PERSONAS DE 0 A 17 AÑOS (NIÑOS, NIÑAS Y ADOLESCENTES) Y MAYORES DE 65 AÑOS (3ERA EDAD) ES DE **1515980**

$$X\% = \frac{1515980 * 100}{3545483}$$

POR LO TANTO EL PORCENTAJE DE REPRESENTATIVIDAD DE MENCIONADO GRUPO DE PERSONAS DE ATENCION PRIORITARIA (NIÑOS, NIÑAS, ADOLESCENTES Y 3ERA EDAD), FRENTE AL TOTAL PROVINCIAL ES DEL **41,59%**

Gobierno del Guayas

DIRECCIÓN PROVINCIAL FINANCIERA - COORDINACIÓN TÉCNICA DE PRESUPUESTO

GASTOS PRIORITARIOS AÑO 2020

COOTAD.- ART. 249.- PRESUPUESTO PARA LOS GRUPOS DE ATENCIÓN PRIORITARIA

NOMBRE DEL PROYECTO	POA 2020 + NÓMINA	ADMINISTRACIÓN DIRECTA POA 2020	TOTAL PRESUPUESTO	PRESUPUESTO ATENCIÓN PRIORITARIOS
	A	B	C = (A+B)	C * 41,59%
Total DEPORTES	$ 1.940.778,85	$ -	$ 1.940.778,85	**$ 1.940.778,85**
Total EQUINOTERAPIA	$ 1.299.440,62	$ -	$ 1.299.440,62	**$ 1.299.440,62**
Total EQUIDAD SOCIAL Y GENERO	$ 839.851,72	$ -	$ 839.851,72	**$ 839.851,72**
Total DESARROLLO COMUNITARIO	$ 3.115.369,06	$ 426.049,60	$ 3.541.418,66	**$ 1.472.704,68**
Total CULTURA	$ 1.254.445,95	$ -	$ 1.254.445,95	**$ 521.663,38**
Total CENTRO TECNOLÓGICO POPULAR	$ 538.315,92	$ 28.195,30	$ 566.511,22	**$ 235.584,61**
Total TURISMO	$ 1.425.489,89	$ 31.000,00	$ 1.456.489,89	**$ 605.683,68**
Total PRODUCTIVIDAD Y DESARROLLO	$ 3.258.817,70	$ 31.800,00	$ 3.290.617,70	**$ 1.368.408,69**
Total COORDINACIÓN GENERAL DE INFRAESTRUCTURA	$ 206.880,67	$ -	$ 206.880,67	**$ 86.031,66**
Total COORDINACIÓN GENERAL DE INCLUSIÓN SOCIAL Y CULTURA	$ 131.070,92	$ -	$ 131.070,92	**$ 54.506,05**
Total COORDINACIÓN GENERAL DE DESARROLLO SOSTENIBLE	$ 786.402,33	$ -	$ 786.402,33	**$ 327.026,68**
Total GESTION AMBIENTAL	$ 150.000,00	$ 224.000,00	$ 374.000,00	**$ 155.528,50**
Total OOPP	$ 5.383.851,94	$ -	$ 5.383.851,94	**$ 2.238.883,53**
Total CONCESIONES	$ 327.969,87	$ 37.011.558,28	$ 37.339.528,15	**$ 15.527.703,16**
TOTAL GENERAL	**$ 20.658.685,44**	**$ 37.752.603,18**	**$ 58.411.288,62**	**$ 26.673.795,81**

Gobierno del Guayas

DIRECCIÓN PROVINCIAL FINANCIERA - COORDINACIÓN TÉCNICA DE PRESUPUESTO

GASTOS PRIORITARIOS AÑO 2020

COOTAD.- ART. 249.- PRESUPUESTO PARA LOS GRUPOS DE ATENCIÓN PRIORITARIA

DIRECCIÓN	NOMBRE DEL PROYECTO	POA 2020 + NÓMINA	ADMINISTRACIÓN DIRECTA POA 2020	TOTAL PRESUPUESTO	PRESUPUESTO ATENCIÓN PRIORITARIOS
		A	B	C = (A+B)	C * 41,59%
DEPORTES	SERVICIO DE ORGANIZACIÓN DE TORNEO INTERCANTONAL DE FÚTBOL DE MUJERES	$ 70.000,00	$ -	$ 70.000,00	$ 70.000,00
DEPORTES	CONVENIO DE COOPERACIÓN FISIO FOCUS	$ 35.000,00	$ -	$ 35.000,00	$ 35.000,00
DEPORTES	CONVENIO DE COOPERACIÓN PARA EL FOMENTO DEL BEACH TENNIS	$ 15.000,00	$ -	$ 15.000,00	$ 15.000,00
DEPORTES	CONVENIO DE COOPERACIÓN PARA EL FOMENTO DEL VOLLEY PLAYERO	$ 20.000,00	$ -	$ 20.000,00	$ 20.000,00
DEPORTES	SERVICIO DE ORGANIZACIÓN DEL TORNEO DE CHEERLEADER PARA PROMOVER ESTE DEPORTE ENTRE LOS JOVENES DE LA PROVINCIA	$ 44.000,00	$ -	$ 44.000,00	$ 44.000,00
DEPORTES	CONVENIO DE COOPERACIÓN PARA EL FOMENTO DEL RUNNING EN LA PROVINCIA	$ 20.000,00	$ -	$ 20.000,00	$ 20.000,00
DEPORTES	SERVICIO DE ORGANIZACIÓN DEL TORNEO INTERCANTONAL DE FÚTBOL DE VARONES	$ 180.000,00	$ -	$ 180.000,00	$ 180.000,00
DEPORTES	ADQUISICIÓN DE IMPLEMENTOS Y EQUIPOS DEPORTIVOS PARA LOS NIÑOS DE LAS ESCUELAS DE FÚTBOL DEL GOBIERNO DEL GUAYAS	$ 200.000,00	$ -	$ 200.000,00	$ 200.000,00
DEPORTES	SERVICIO DE ORGANIZACIÓN DE TORNEO INTERCANTONAL DE FÚTBOL SENIOR	$ 120.000,00	$ -	$ 120.000,00	$ 120.000,00
DEPORTES	SERVICIO DE ORGANIZACIÓN CROSS FIT GUAYAS 2020	$ 40.000,00	$ -	$ 40.000,00	$ 40.000,00
DEPORTES	CONVENIO DE COOPERACIÓN COPA GUAYAS FUTBOLISTICA	$ 30.000,00	$ -	$ 30.000,00	$ 30.000,00
DEPORTES	SERVICIO DE ORGANIZACIÓN DEL TORNEO GUAYAS CUP 2020	$ 120.000,00	$ -	$ 120.000,00	$ 120.000,00
DEPORTES	COMPRA DE UREA PARA EL MANTENIMIENTO DE LAS CANCHAS DE FÚTBOL	$ 6.000,00	$ -	$ 6.000,00	$ 6.000,00
DEPORTES	TOTAL COSTO NÓMINA DIRECCIÓN DEPORTES	$ 1.040.778,85		$ 1.040.778,85	$ 1.040.778,85
	Total DEPORTES	**$ 1.940.778,85**	**$ -**	**$ 1.940.778,85**	**$ 1.940.778,85**
EQUINOTERAPIA	ADQUISICIÓN DE ALIMENTOS (ALFA FA Y BALANCEADO) PARA LOS CABALLOS DE LA DIRECCIÓN PROVINCIAL DEL CENTRO INTEGRAL DE EQUINOTERAPIA DEL GOBIERNO PROVINCIAL DEL GUAYAS	$ 60.000,00	$ -	$ 60.000,00	$ 60.000,00
EQUINOTERAPIA	SERVICIO PARA LA EJECUCIÓN DE MANTENIMIENTO DE LAS PISCINAS PARA USO DEL ÁREA DE HIDROTERAPIA DEL CENTRO INTEGRAL DE TERAPIAS DEL GOBIERNO DEL GUAYAS	$ 15.000,00	$ -	$ 15.000,00	$ 15.000,00

Gobierno del Guayas

DIRECCIÓN PROVINCIAL FINANCIERA - COORDINACIÓN TÉCNICA DE PRESUPUESTO

GASTOS PRIORITARIOS AÑO 2020

COOTAD.- ART. 249.- PRESUPUESTO PARA LOS GRUPOS DE ATENCIÓN PRIORITARIA

DIRECCIÓN	NOMBRE DEL PROYECTO	POA 2020 + NÓMINA	ADMINISTRACIÓN DIRECTA POA 2020	TOTAL PRESUPUESTO	PRESUPUESTO ATENCIÓN PRIORITARIOS
EQUINOTERAPIA	SERVICIO PARA EL TRATAMIENTO DE LA SALUD DE LOS EQUINOS DEL ÁREA DE TERAPIA ASISTIDA CON CABALLOS (TAC) DEL CENTRO INTEGRAL DE EQUINOTERAPIA DEL GOBIERNO DEL GUAYAS	$ 13.000,00	$ -	$ 13.000,00	$ 13.000,00
EQUINOTERAPIA	SERVICIO PARA LA IMPLEMENTACION DE SISTEMA CONTRA INCENDIOS DEL CENTRO INTEGRAL DE TERAPIAS	$ 20.000,00	$ -	$ 20.000,00	$ 20.000,00
EQUINOTERAPIA	SERVICIO PARA LA SEGUNDA ETAPA DE REMODELACIÓN DE LA INFRAESTRUCTURA DEL CENTRO INTEGRAL DE TERAPIAS DEL GOBIERNO DEL GUAYAS A BENEFICIO DE LOS USUARIOS	$ 150.000,00	$ -	$ 150.000,00	$ 150.000,00
EQUINOTERAPIA	SERVICIO PARA LA IMPLEMENTACIÓN DE TALLERES DIRIGIDOS AL PERSONAL TERAPÉUTICO Y ADMINISTRATIVO DEL CENTRO INTEGRAL DE TERAPIAS DEL GOBIERNO DEL GUAYAS	$ 19.000,00	$ -	$ 19.000,00	$ 19.000,00
EQUINOTERAPIA	SERVICIO PARA LA IMPLEMENTACIÓN DE TALLERES OCUPACIONALES DIRIGIDOS A LOS JÓVENES DE 18 AÑOS CON DISCAPACIDAD DEL CENTRO INTEGRAL DE TERAPIAS DEL GOBIERNO DEL GUAYAS	$ 45.000,00	$ -	$ 45.000,00	$ 45.000,00
EQUINOTERAPIA	SERVICIO PARA EJECUCIÓN DE LA FERIA INCLUSIVA "EL GUAYAS QUE NOS MERECEMOS" DEL CENTRO INTEGRAL DE TERAPIAS DEL GOBIERNO DEL GUAYAS	$ 20.000,00	$ -	$ 20.000,00	$ 20.000,00
EQUINOTERAPIA	SERVICIO PARA EJECUCIÓN DE ARCHIVO Y DIGITALIZACION DE LA INFORMACIÓN DEL CENTRO INTEGRAL DE TERAPIAS DEL GOBIERNO DEL GUAYAS	$ 7.100,00	$ -	$ 7.100,00	$ 7.100,00
EQUINOTERAPIA	SERVICIO PARA LA EJECUCIÓN DE CONTROL SANITARIO, EMERGENTE Y POST-MORTEM PARA LOS CABALLOS DEL CENTRO INTEGRAL DE TERAPIAS DEL GOBIERNO DEL GUAYAS	$ 6.000,00	$ -	$ 6.000,00	$ 6.000,00
EQUINOTERAPIA	ADQUISICIÓN DE BLOCKS DE CONTROL DE INGRESO Y EGRESO DE BIENES PARA USO DEL ÁREA DE TERAPIA ASISTIDA CON CABALLOS (TAC) DEL CENTRO INTEGRAL DE TERAPIAS DEL GOBIERNO DEL GUAYAS	$ 2.500,00	$ -	$ 2.500,00	$ 2.500,00
EQUINOTERAPIA	ADQUISICIÓN DE MATERIALES LÚDICOS PARA USO DE LAS TERAPIAS DE LOS USUARIOS DEL CENTRO INTEGRAL DE TERAPIAS DEL GOBIERNO DEL GUAYAS	$ 12.400,00	$ -	$ 12.400,00	$ 12.400,00
EQUINOTERAPIA	ADQUISICIÓN DE EQUIPOS DE REHABILITACIÓN FÍSICA PARA EL ÁREA DE FISIOTERAPIA DEL CENTRO INTEGRAL DE EQUINOTERAPIA DEL GOBIERNO PROVINCIAL DEL GUAYAS	$ 15.000,00	$ -	$ 15.000,00	$ 15.000,00

Gobierno del Guayas

DIRECCIÓN PROVINCIAL FINANCIERA - COORDINACIÓN TÉCNICA DE PRESUPUESTO

GASTOS PRIORITARIOS AÑO 2020

COOTAD.- ART. 249.- PRESUPUESTO PARA LOS GRUPOS DE ATENCIÓN PRIORITARIA

DIRECCIÓN	NOMBRE DEL PROYECTO	POA 2020 + NÓMINA	ADMINISTRACIÓN DIRECTA POA 2020	TOTAL PRESUPUESTO	PRESUPUESTO ATENCIÓN PRIORITARIOS
EQUINOTERAPIA	ADQUISICIÓN DE EQUIPOS DE REHABILITACIÓN FÍSICA PARA EL ÁREA HIDROTERAPIA DEL CENTRO INTEGRAL DE EQUINOTERAPIA DEL GOBIERNO PROVINCIAL DEL GUAYAS.	$ 15.000,00	$ -	$ 15.000,00	$ 15.000,00
EQUINOTERAPIA	TOTAL COSTO NÓMINA EQUINOTERAPIA	$ 899.440,62		$ 899.440,62	$ 899.440,62
	Total EQUINOTERAPIA	**$ 1.299.440,62**	**$ -**	**$ 1.299.440,62**	**$ 1.299.440,62**
EQUIDAD SOCIAL Y GENERO	CONFORMACIÓN DEL CONSEJO CONSULTIVO PROVINCIAL DE GUAYAS DE NIÑEZ Y ADOLESCENCIA, ADULTOS MAYORES	$ 40.000,00	$ -	$ 40.000,00	$ 40.000,00
EQUIDAD SOCIAL Y GENERO	PROGRAMA DE DESARROLLO DE HABILIDADES Y CAPACIDADES DE LIDERAZGO Y EMPODERAMIENTO PARA NIÑAS Y ADOLESCENTES.	$ 25.000,00	$ -	$ 25.000,00	$ 25.000,00
EQUIDAD SOCIAL Y GENERO	PROYECTO DE TALLERES DIDACTICOS/PRÁCTICOS EN SECTORES RURALES PARA LA REPRESENTACIÓN DE DERECHOS HUMANOS DE GRUPOS DE ATENCIÓN PRIORITARIA.	$ 25.000,00	$ -	$ 25.000,00	$ 25.000,00
EQUIDAD SOCIAL Y GENERO	DERECHOS Y RESPONSABILIDADES DE LAS PERSONAS ADULTAS MAYORES PARA GENERAR UNA CALIDAD DE VIDA ACTIVA Y SALUDABLE	$ 35.000,00	$ -	$ 35.000,00	$ 35.000,00
EQUIDAD SOCIAL Y GENERO	EDUCANDO EN IGUALDAD PARA PREVENIR LA VIOLENCIA	$ 25.000,00	$ -	$ 25.000,00	$ 25.000,00
EQUIDAD SOCIAL Y GENERO	TOTAL NÓMINA EQUIDAD SOCIAL	$ 689.851,72		$ 689.851,72	$ 689.851,72
	Total EQUIDAD SOCIAL Y GENERO	**$ 839.851,72**	**$ -**	**$ 839.851,72**	**$ 839.851,72**
DESARROLLO COMUNITARIO	ADQUISICION DE MEDICINAS PARA LA ATENCION GRATUITA DE BRIGADAS MEDICAS A LAS PERSONAS DE ESCASOS RECURSOS ECONOMICOS EN LA PROVINCIA DEL GUAYAS.	$ 200.000,00	$ -	$ 200.000,00	$ 83.170,32
DESARROLLO COMUNITARIO	ADQUISICIÓN DE PRODUCTOS FARMACÉUTICOS PARA LA JEFATURA DE PROMOCIÓN SOCIAL, PARA LA ATENCIÓN GRATUITA DE PERSONAS CON PROBLEMAS DE SALUD Y DE ESCASOS RECURSOS ECONÓMICA, EN LA PROVINCIA DEL GUAYAS.	$ 12.000,00	$ -	$ 12.000,00	$ 4.990,22
DESARROLLO COMUNITARIO	CONTRATACION DE SERVICIO DE BRIGADAS MEDICAS ESPECIALIZADAS QUE BRINDEN ATENCION A LOS HABITANTES DE LA PROVINCIA DEL GUAYAS	$ 150.000,00	$ -	$ 150.000,00	$ 62.377,74
DESARROLLO COMUNITARIO	ADQUISICION DE UNA CLINICA MOVIL	$ 145.000,00	$ -	$ 145.000,00	$ 60.298,48

Gobierno del Guayas

DIRECCIÓN PROVINCIAL FINANCIERA - COORDINACIÓN TÉCNICA DE PRESUPUESTO

GASTOS PRIORITARIOS AÑO 2020

COOTAD.- ART. 249.- PRESUPUESTO PARA LOS GRUPOS DE ATENCIÓN PRIORITARIA

DIRECCIÓN	NOMBRE DEL PROYECTO	POA 2020 + NÓMINA	ADMINISTRACIÓN DIRECTA POA 2020	TOTAL PRESUPUESTO	PRESUPUESTO ATENCIÓN PRIORITARIOS
DESARROLLO COMUNITARIO	ADQUISICIÓN DE INSUMOS MÉDICOS DE PRIMERA NECESIDAD PARA EL BUEN FUNCIONAMIENTO DE LAS CLÍNICAS MÓVILES, COMO: GASAS, GUANTES, MERTIOLATES, ENTRE OTROS.	$ 34.749,00	$ -	$ 34.749,00	$ 14.450,43
DESARROLLO COMUNITARIO	ADQUISICIÓN DE FUNDAS DE PAPEL PARA LA ENTREGA DE MEDICINAS Y PROPORCIONAR RATICIDAS (DESRATIZACIÓN) POR PARTE DE LA DIRECCIÓN DE DESARROLLO COMUNITARIO.	$ 11.000,00	$ -	$ 11.000,00	$ 4.574,37
DESARROLLO COMUNITARIO	MANTENIMIENTO DE GENERADORES ELÉCTRICOS DE LAS CLÍNICAS MÓVILES	$ 6.000,00	$ -	$ 6.000,00	$ 2.495,11
DESARROLLO COMUNITARIO	ADQUISICIÓN DE SUMINISTROS PARA EL ÁREA DE BRIGADAS MEDICAS COMO RECETARIOS, REPORTE MEDICO, REPORTE ODONTOLÓGICO	$ 10.000,00	$ -	$ 10.000,00	$ 4.158,52
DESARROLLO COMUNITARIO	ADQUISICION DE INSUMOS ODONTOLOGICOS PARA LA ATENCION EN LAS BRIGADAS ODONTOLOGICAS DE LA PREFECTURA DEL GUAYAS.	$ 18.000,00	$ -	$ 18.000,00	$ 7.485,33
DESARROLLO COMUNITARIO	PROGRAMA DE BAILOTERAPIA, PARA LOGRAR EL DESARROLLO FISICO, PERSONAL Y MENTAL DE LOS HABITANTES DE LA PROVINCIA DEL GUAYAS ERRADICANDO EL SEDENTARISMO.	$ -	$ 51.726,00	$ 51.726,00	$ 21.510,34
DESARROLLO COMUNITARIO	CAPACITACION COMUNITARIA EN CURSOS DE INICIATIVA PRODUCTIVA EN ELABORACION DE VELAS DECORITIVAS ARTESANAL, GASTRONOMIA, MANUALIDADES CON MATERIALES RECICLADOS	$ -	$ 51.726,00	$ 51.726,00	$ 21.510,34
DESARROLLO COMUNITARIO	CHARLAS DE CAPACITACION Y MOTIVACION DE PROMOCION CIVICA Y APOYO COMUNITARIO.	$ -	$ 30.597,60	$ 30.597,60	$ 12.724,06
DESARROLLO COMUNITARIO	ADQUISICIÓN DE FOLLETOS Y DIPLOMAS CON EL CONTENIDO DE LOS TALLERES QUE BRINDA LA DIRECCIÓN DE DESARROLLO COMUNITARIO	$ 20.000,00	$ -	$ 20.000,00	$ 8.317,03
DESARROLLO COMUNITARIO	ADQUISICIÓN DE MATERIALES PARA LOS DIFERENTES CURSOS QUE SE DICTAN POR PARTE DE CAPACITACIÓN COMUNITARIA DE LA DIRECCIÓN DE DESARROLLO COMUNITARIO	$ 10.000,00	$ -	$ 10.000,00	$ 4.158,52
DESARROLLO COMUNITARIO	CONVENIO DE COOPERACIÓN INTERINSTITUCIONAL ENTRE EL GOBIERNO PROVINCIAL DEL GUAYAS Y LA FUNDACIÓN GLOBAL SMILE ECUADOR.	$ 65.000,00	$ -	$ 65.000,00	$ 27.030,36
DESARROLLO COMUNITARIO	CONVENIO DE COOPERACIÓN INTERINSTITUCIONAL ENTRE EL GOBIERNO PROVINCIAL DEL GUAYAS Y LA FUNDACIÓN GLOBAL SMILE ECUADOR.	$ 65.000,00	$ -	$ 65.000,00	$ 27.030,36
DESARROLLO COMUNITARIO	CONVENIO DE COOPERACIÓN INTERINSTITUCIONAL ENTRE EL GOBIERNO PROVINCIAL DEL GUAYAS Y LA FUNDACIÓN GLOBAL SMILE ECUADOR.	$ 65.000,00	$ -	$ 65.000,00	$ 27.030,36

Gobierno del Guayas

DIRECCIÓN PROVINCIAL FINANCIERA - COORDINACIÓN TÉCNICA DE PRESUPUESTO

GASTOS PRIORITARIOS AÑO 2020

COOTAD.- ART. 249.- PRESUPUESTO PARA LOS GRUPOS DE ATENCIÓN PRIORITARIA

DIRECCIÓN	NOMBRE DEL PROYECTO	POA 2020 + NÓMINA	ADMINISTRACIÓN DIRECTA POA 2020	TOTAL PRESUPUESTO	PRESUPUESTO ATENCIÓN PRIORITARIOS
DESARROLLO COMUNITARIO	CONVENIO DE COOPERACIÓN INTERINSTITUCIONAL ENTRE EL GOBIERNO AUTONOMO DESCENTRALIZADO PROVINCIAL DEL GUAYAS Y LA FUNDACION DE ACCION SOCIAL ECUATORIANA SIGLO XXI	$ 71.650,00	$ -	$ 71.650,00	$ 29.795,77
DESARROLLO COMUNITARIO	CONVENIO DE COOPERACIÓN INTERINSTITUCIONAL ENTRE EL GOBIERNO PROVINCIAL DEL GUAYAS Y LA FUNDACIÓN CINTERANDES.	$ -	$ 42.000,00	$ 42.000,00	$ 17.465,77
DESARROLLO COMUNITARIO	CONVENIO DE COOPERACIÓN INTERINSTITUCIONAL ENTRE EL GOBIERNO PROVINCIAL DEL GUAYAS Y LA FUNDACIÓN DANIEL ARROYO	$ -	$ 250.000,00	$ 250.000,00	$ 103.962,90
DESARROLLO COMUNITARIO	TOTAL NÓMINA DESARROLLO COMUNITARIO	$ 2.231.970,06	$ -	$ 2.231.970,06	$ 928.168,36
	Total DESARROLLO COMUNITARIO	**$ 3.115.369,06**	**$ 426.049,60**	**$ 3.541.418,66**	**$ 1.472.704,68**
CULTURA	SERVICIO PARA LA IMPLEMENTACION DE UNA HERRAMIENTA INFORMATIVA CULTURAL	$ 160.000,00	$ -	$ 160.000,00	$ 66.536,26
CULTURA	SERVICIO PARA LA ORGANIZACIÓN DE TALLERES DE CAPACITACION ARTESANAL Y KIOSKO CULTURAL	$ 120.000,00	$ -	$ 120.000,00	$ 49.902,19
CULTURA	FOMENTO DE LA HISTORIA Y CULTURA DEL GUAYAS	$ 120.000,00	$ -	$ 120.000,00	$ 49.902,19
CULTURA	CONTRATACIÓN DE PUNTOS DE ACCESO A INTERNET EN LOS DIFERENTES CANTONES DE LA PROVINCIA	$ 107.800,00	$ -	$ 107.800,00	$ 44.828,80
CULTURA	SERVICIO PARA LA INTEGRACIÓN DE LOS CANTONES DE LA PROVINCIA DEL GUAYAS CON ACTIVIDADES ARTÍSTICAS Y CULTURALES	$ 44.000,00	$ -	$ 44.000,00	$ 18.297,47
CULTURA	CONVENIO DE COOPERACIÓN INTERINSTITUCIONAL JUGUEMOS AL TEATRO	$ 30.000,00	$ -	$ 30.000,00	$ 12.475,55
CULTURA	CONVENIO DE COOPERACIÓN INTERINSTITUCIONAL PARA EL FOMENTO DE LA CULTURA DE LA PROVINCIA	$ 30.600,00	$ -	$ 30.600,00	$ 12.725,06
CULTURA	CONVENIO DE COOPERACIÓN INTERINSTITUCIONAL PARA EL FOMENTO DEL ARTE DE ACROBASIAS AEREAS	$ 33.000,00	$ -	$ 33.000,00	$ 13.723,10
CULTURA	SERVICIO PARA LA ORGANIZACIÓN DE UN ENCUENTRO CULTURAL PROVINCIAL	$ 48.000,00	$ -	$ 48.000,00	$ 19.960,88
CULTURA	SERVICIO PARA LA ORGANIZACIÓN DE EVENTO: "EL ORGULLO DEL GUAYAS"	$ 30.000,00	$ -	$ 30.000,00	$ 12.475,55

Gobierno del Guayas

DIRECCIÓN PROVINCIAL FINANCIERA - COORDINACIÓN TÉCNICA DE PRESUPUESTO

GASTOS PRIORITARIOS AÑO 2020

COOTAD.- ART. 249.- PRESUPUESTO PARA LOS GRUPOS DE ATENCIÓN PRIORITARIA

DIRECCIÓN	NOMBRE DEL PROYECTO	POA 2020 + NÓMINA	ADMINISTRACIÓN DIRECTA POA 2020	TOTAL PRESUPUESTO	PRESUPUESTO ATENCIÓN PRIORITARIOS
CULTURA	ADQUISICIÓN DE TABLETS PARA LOS MEJORES BACHILLERES DE LA PROVINCIA DEL PERIODO LECTIVO 2020-2021	$ 176.595,84	$ -	$ 176.595,84	$ 73.437,67
CULTURA	TOTAL NÓMINA CULTURA	$ 354.450,11		$ 354.450,11	$ 147.398,65
	Total CULTURA	**$ 1.254.445,95**	**$ -**	**$ 1.254.445,95**	**$ 521.663,38**
CENTRO TECNOLÓGICO POPULAR	CURSO DE CAPACITACIÓN PARA LA COMUNIDAD –HERRAMIENTAS DE PRODUCTIVIDAD –APLICACIONES OFIMÁTICAS	$ -	$ 2.013,95	$ 2.013,95	$ 837,50
CENTRO TECNOLÓGICO POPULAR	CURSO DE CAPACITACIÓN PARA LA COMUNIDAD –FOMENTO AL DESARROLLO DE LA PRODUCTIVIDAD –CAPACITACIÓN TECNOLÓGICA AVANZADA	$ -	$ 2.013,95	$ 2.013,95	$ 837,50
CENTRO TECNOLÓGICO POPULAR	CURSO DE CAPACITACIÓN PARA LA COMUNIDAD – INICIACIÓN DE MICROEMPRESARIOS-DISEÑO GRÁFICO	$ -	$ 2.013,95	$ 2.013,95	$ 837,50
CENTRO TECNOLÓGICO POPULAR	CURSO DE CAPACITACIÓN PARA LA COMUNIDAD-INICIACIÓN DE MICROEMPRESARIOS – MANTENIMIENTO PREVENTIVO DE COMPUTADORAS.	$ -	$ 2.013,95	$ 2.013,95	$ 837,50
CENTRO TECNOLÓGICO POPULAR	CURSO DE CAPACITACIÓN PARA LA COMUNIDAD-INICIACIÓN DE MICROEMPRESARIOS – EDICIÓN Y MONTAJE AUDIOVISUAL	$ -	$ 2.013,95	$ 2.013,95	$ 837,50
CENTRO TECNOLÓGICO POPULAR	CURSO DE CAPACITACIÓN PARA LA COMUNIDAD –INICIACIÓN DE MICROEMPRESARIOS-EXCEL AVANZADO	$ -	$ 2.013,95	$ 2.013,95	$ 837,50
CENTRO TECNOLÓGICO POPULAR	CURSO DE CAPACITACIÓN PARA LA COMUNIDAD –INICIOS EN LAS TIC'S-CONCEPTOS BÁSICOS	$ -	$ 2.013,95	$ 2.013,95	$ 837,50
CENTRO TECNOLÓGICO POPULAR	CURSOS VACACIONALES PARA NIÑOS- INICIOS EN LAS TIC'S Y PROGRAMO (KODU)	$ -	$ 2.013,95	$ 2.013,95	$ 837,50
CENTRO TECNOLÓGICO POPULAR	CURSO DE CAPACITACIÓN PARA LA COMUNIDAD –INICIACIÓN DE MICROEMPRESARIOS-REDES SOCIALES	$ -	$ 2.013,95	$ 2.013,95	$ 837,50
CENTRO TECNOLÓGICO POPULAR	CURSO DE CAPACITACIÓN PARA LA COMUNIDAD -INICIACIÓN DE MICROEMPRESARIOS-PAGINAS WEB	$ -	$ 2.013,95	$ 2.013,95	$ 837,50
CENTRO TECNOLÓGICO POPULAR	CURSO DE CAPACITACIÓN PARA LA COMUNIDAD –INICIACIÓN DE MICROEMPRESARIOS MULTIMEDIA 3D	$ -	$ 2.013,95	$ 2.013,95	$ 837,50
CENTRO TECNOLÓGICO POPULAR	CURSO DE CAPACITACIÓN PARA LA COMUNIDAD –INICIACIÓN DE MICROEMPRESARIOS-APLICACIONES MÓVILES	$ -	$ 2.013,95	$ 2.013,95	$ 837,50
CENTRO TECNOLÓGICO POPULAR	CURSO DE CAPACITACIÓN PARA LA COMUNIDAD –INICIACIÓN DE MICROEMPRESARIOS-ARTE PUBLICITARIO	$ -	$ 2.013,95	$ 2.013,95	$ 837,50

Gobierno del Guayas

DIRECCIÓN PROVINCIAL FINANCIERA - COORDINACIÓN TÉCNICA DE PRESUPUESTO

GASTOS PRIORITARIOS AÑO 2020

COOTAD.- ART. 249.- PRESUPUESTO PARA LOS GRUPOS DE ATENCIÓN PRIORITARIA

DIRECCIÓN	NOMBRE DEL PROYECTO	POA 2020 + NÓMINA	ADMINISTRACIÓN DIRECTA POA 2020	TOTAL PRESUPUESTO	PRESUPUESTO ATENCIÓN PRIORITARIOS
CENTRO TECNOLÓGICO POPULAR	MANTENIMIENTO PREVENTIVO DE LOS COMPUTADORES DEL CENTRO TECNOLÓGICO POPULAR	$ -	$ 2.013,95	$ 2.013,95	$ 837,50
CENTRO TECNOLÓGICO POPULAR	TOTAL NOMINA CENTRO TECNOLOGICO POPULAR	$ 538.315,92	$ -	$ 538.315,92	$ 223.859,55
	Total CENTRO TECNOLÓGICO POPULAR	**$ 538.315,92**	**$ 28.195,30**	**$ 566.511,22**	**$ 235.584,61**
TURISMO	SERVICIO PARA LA IMPLEMENTACIÓN DE UN OBSERVATORIO PROVINCIAL DE TURISMO	$ 150.000,00	$ -	$ 150.000,00	$ 62.377,74
TURISMO	SERVICIO PARA LA ELABORACIÓN DE LA CAMPAÑA BICENTENARIO GUAYAS 200 DESTINOS 200 AÑOS DE HISTORIA	$ 200.000,00	$ -	$ 200.000,00	$ 83.170,32
TURISMO	SERVICIO PAREA LA ELABORACION DE LA CAMPAÑA DE VACACIONES EN EL GUAYAS	$ 100.000,00	$ -	$ 100.000,00	$ 41.585,16
TURISMO	CONVENIOS CON DIFERENTES INSTITUCIONES PARA PARTICIPACION EN FERIAS NACIONALES	$ 10.000,00	$ -	$ 10.000,00	$ 4.158,52
TURISMO	SERVICIO PARA EL DISEÑO Y ELABORACIÓN DE UN STAND PARA FERIAS Y EVENTOS	$ 15.000,00	$ -	$ 15.000,00	$ 6.237,77
TURISMO	SERVICIO PARA EL FORTALECIMIENTO DE ACTIVIDADES AGROTURÍSTICOS EN LA PROVINCIA DEL GUAYAS.	$ 20.000,00	$ -	$ 20.000,00	$ 8.317,03
TURISMO	ADQUISICIÓN DE MERCHANDISING PARA EL POSICIONAMIENTO DE LA MARCA TURÍSTICA DEL GOBIERNO DEL GUAYAS	$ 157.700,00	$ -	$ 157.700,00	$ 65.579,80
TURISMO	SERVICIO PARA LA ORGANIZACIÓN Y EJECUCIÓN DEL PROGRAMA DE CERTIFICACIÓN PROFESIONAL EN EL ÁREA DE GASTRONOMÍA	$ 150.000,00	$ -	$ 150.000,00	$ 62.377,74
TURISMO	SERVICIO PARA LA CREACIÓN DE UNA APLICACION MÓVIL TURÍSTICA DE GUAYAS	$ 45.000,00	$ -	$ 45.000,00	$ 18.713,32
TURISMO	SERVICIO PARA LA ACTUALIZACIÓN, DISEÑO Y ELABORACIÓN DE GUÍAS TURÍSTICAS	$ 50.000,00	$ -	$ 50.000,00	$ 20.792,58
TURISMO	SERVICIO PARA LA REIMPRESION DEL MAPA TURÍSTICO	$ 25.000,00	$ -	$ 25.000,00	$ 10.396,29
TURISMO	PROGRAMA DE FORTALECIMIENTO TURÍSTICO PASOS Y HUELLAS	$ -	$ 14.000,00	$ 14.000,00	$ 5.821,92
TURISMO	CONVENIO INTERINSTITUCIONAL PARA LA CAPACITACION EN EL LENGUAJE INGLES	$ -	$ 10.000,00	$ 10.000,00	$ 4.158,52

Gobierno del Guayas

DIRECCIÓN PROVINCIAL FINANCIERA - COORDINACIÓN TÉCNICA DE PRESUPUESTO

GASTOS PRIORITARIOS AÑO 2020

COOTAD.- ART. 249.- PRESUPUESTO PARA LOS GRUPOS DE ATENCIÓN PRIORITARIA

DIRECCIÓN	NOMBRE DEL PROYECTO	POA 2020 + NÓMINA	ADMINISTRACIÓN DIRECTA POA 2020	TOTAL PRESUPUESTO	PRESUPUESTO ATENCIÓN PRIORITARIOS
TURISMO	RECORRIDOS TURÍSTICO DE LA PROVINCIA DEL GUAYAS, CONOCE GUAYAS	$ -	$ 7.000,00	$ 7.000,00	$ 2.910,96
TURISMO	TOTAL COSTO NOMINA DE CULTURA	$ 502.789,89	$ -	$ 502.789,89	$ 209.085,99
	Total TURISMO	**$ 1.425.489,89**	**$ 31.000,00**	**$ 1.456.489,89**	**$ 605.683,68**
PRODUCTIVIDAD Y DESARROLLO	CONTRATACIÓN DE ESTUDIO PARA LA IMPLEMENTACIÓN RIEGO PARCELARIO PARA PRODUCTORES DE LA PROVINCIA DEL GUAYAS	$ 152.168,99	$ -	$ 152.168,99	$ 63.279,72
PRODUCTIVIDAD Y DESARROLLO	IMPLEMENTACION DE RIEGO PARCELARIO PARA PRODUCTORES DE LA PROVINCIA DEL GUAYAS	$ 1.179.168,99	$ -	$ 1.179.168,99	$ 490.359,33
PRODUCTIVIDAD Y DESARROLLO	IMPLEMENTACION DE PROGRAMA DE MEJORAMIENTO DE PRODUCTIVIDAD GANADERA	$ 112.668,99	$ -	$ 112.668,99	$ 46.853,58
PRODUCTIVIDAD Y DESARROLLO	CONTRATACIÓN DE LOS SERVICIOS DE ELABORACIÓN DE ANÁLISIS DE SUELO PARA PEQUEÑOS PRODUCTORES DE LA PROVINCIA DEL GUAYAS	$ 79.541,13	$ -	$ 79.541,13	$ 33.077,31
PRODUCTIVIDAD Y DESARROLLO	PROGRAMAS DE FORMACION EN EL FORTALECIMIENTO DE LAS CAPACIDADES EN TEMAS AGROPECUARIOS	$ 90.968,99	$ -	$ 90.968,99	$ 37.829,60
PRODUCTIVIDAD Y DESARROLLO	CONTRATACIÓN PARA LA FORMACIÓN DE EMPRENDIMIENTOS RURALES DEL GUAYAS	$ 90.968,99	$ -	$ 90.968,99	$ 37.829,60
PRODUCTIVIDAD Y DESARROLLO	SERVICIO DE CONTRATACIÓN PARA LA ORGANIZACIÓN DE FERIAS AGROPRODUCTIVAS GUAYASENSES	$ 152.168,99	$ -	$ 152.168,99	$ 63.279,72
PRODUCTIVIDAD Y DESARROLLO	PROGRAMA DE IMPLEMENTACIÓN, CAPACITACIÓN EN MANEJO DE GRANJAS INTEGRALES EN LA PROVINCIA DEL GUAYAS	$ 112.668,99	$ -	$ 112.668,99	$ 46.853,58
PRODUCTIVIDAD Y DESARROLLO	ADQUISICIÓN DE INSUMOS AGRÍCOLA PARA IMPLEMENTAR PARCELAS DEMOSTRATIVAS DEL CULTIVO DE ARROZ [SICA] SISTEMA INTENSIVO DEL CULTIVO DE ARROZ EN LA PROVINCIA DEL GUAYAS	$ 152.168,99	$ -	$ 152.168,99	$ 63.279,72
PRODUCTIVIDAD Y DESARROLLO	ADQUISICIÓN DE INSUMOS PARA MEJORAMIENTO DE LA PRODUCTIVIDAD DE CACAO	$ 73.168,99	$ -	$ 73.168,99	$ 30.427,44
PRODUCTIVIDAD Y DESARROLLO	ADQUISICIÓN DE INSUMOS PARA APOYO Y FOMENTO AL EMPRENDIMIENTO DEL GUAYAS	$ 73.168,98	$ -	$ 73.168,98	$ 30.427,44
PRODUCTIVIDAD Y DESARROLLO	ALQUILER DE MAQUINARIA AGRÍCOLA PARA LA NIVELACIÓN DE SUELOS DEDICADOS AL CULTIVO DE ARROZ, EN VARIOS CANTONES DE LA PROVINCIA DEL GUAYAS	$ 231.168,98	$ -	$ 231.168,98	$ 96.131,99
PRODUCTIVIDAD Y DESARROLLO	CAPACITACION EN TEMAS AGROPECUARIOS AL PERSONAL DE LA DIRECCIÓN PROVINCIAL DE PRODUCTIVIDAD Y DESARROLLO	$ -	$ 9.300,00	$ 9.300,00	$ 3.867,42

Gobierno del Guayas

DIRECCIÓN PROVINCIAL FINANCIERA - COORDINACIÓN TÉCNICA DE PRESUPUESTO

GASTOS PRIORITARIOS AÑO 2020

COOTAD.- ART. 249.- PRESUPUESTO PARA LOS GRUPOS DE ATENCIÓN PRIORITARIA

DIRECCIÓN	NOMBRE DEL PROYECTO	POA 2020 + NÓMINA	ADMINISTRACIÓN DIRECTA POA 2020	TOTAL PRESUPUESTO	PRESUPUESTO ATENCIÓN PRIORITARIOS
PRODUCTIVIDAD Y DESARROLLO	CAPACITACION EN TEMAS AGROPECUARIOS A PRODUCTORES DE LA PROVINCIA DEL GUAYAS	$ -	$ 22.500,00	$ 22.500,00	$ 9.356,66
PRODUCTIVIDAD Y DESARROLLO	TOTAL COSTO NOMINA DE PRODUCTIVIDAD Y DESARROLLO	$ 758.817,70	$ -	$ 758.817,70	$ 315.555,57
	Total PRODUCTIVIDAD Y DESARROLLO	**$ 3.258.817,70**	**$ 31.800,00**	**$ 3.290.617,70**	**$ 1.368.408,69**
COORDINACIÓN GENERAL DE INFRAESTRUCTURA	TOTAL COSTO NOMINA COORDINACION GRAL. INFRAESTRUCTURA	$ 206.880,67	$ -	$ 206.880,67	$ 86.031,66
	Total COORDINACIÓN GENERAL DE INFRAESTRUCTURA	**$ 206.880,67**	**$ -**	**$ 206.880,67**	**$ 86.031,66**
COORDINACIÓN GENERAL DE INCLUSIÓN SOCIAL Y CULTURA	TOTAL COSTO NOMINA COORDINACION GRAL. DE INCLUSIÓN SOCIAL Y CULTURA	$ 131.070,92	$ -	$ 131.070,92	$ 54.506,05
	Total COORDINACIÓN GENERAL DE INCLUSIÓN SOCIAL Y CULTURA	**$ 131.070,92**	**$ -**	**$ 131.070,92**	**$ 54.506,05**
COORDINACIÓN GENERAL DE DESARROLLO SOSTENIBLE	TOTAL COSTO NOMINA COORDINACION GRAL. DE DESARROLLO SOSTENIBLE	$ 786.402,33	$ -	$ 786.402,33	$ 327.026,68
	Total COORDINACIÓN GENERAL DE DESARROLLO SOSTENIBLE	**$ 786.402,33**	**$ -**	**$ 786.402,33**	**$ 327.026,68**
GESTION AMBIENTAL	CONTRATACION DE OBRA PARA EL MEJORAMIENTO DE LA INFRAESTRUCTURA DEL VIVERO FORESTAL INSTITUCIONAL	$ 15.000,00	$ -	$ 15.000,00	$ 6.237,77
GESTION AMBIENTAL	ADQUISICION DE KIT INTERACTIVO CON TEMÁTICAS AMBIENTALES PARA LA CONCIENTIZACIÓN DE ESTUDIANTES EN LA PROVINCIA DEL GUAYAS	$ 20.000,00	$ -	$ 20.000,00	$ 8.317,03
GESTION AMBIENTAL	CONSULTORIA PARA EL DIAGNOSTICO DE OPERADORES QUE EMITAN OLORES OFENSIVOS Y CONTAMINANTES PELIGROSOS AL AIRE	$ 50.000,00	$ -	$ 50.000,00	$ 20.792,58

Gobierno del Guayas

DIRECCIÓN PROVINCIAL FINANCIERA - COORDINACIÓN TÉCNICA DE PRESUPUESTO

GASTOS PRIORITARIOS AÑO 2020

COOTAD.- ART. 249.- PRESUPUESTO PARA LOS GRUPOS DE ATENCIÓN PRIORITARIA

DIRECCIÓN	NOMBRE DEL PROYECTO	POA 2020 + NÓMINA	ADMINISTRACIÓN DIRECTA POA 2020	TOTAL PRESUPUESTO	PRESUPUESTO ATENCIÓN PRIORITARIOS
GESTION AMBIENTAL	SERVICIO PARA LA IMPLEMENTACIÓN DE ACCIONES PRIORITARIAS DE MANEJO EN LAS AREAS DE CONSERVACIÓN DE LA PROVINCIA DEL GUAYAS	$ 45.000,00	$ -	$ 45.000,00	$ 18.713,32
GESTION AMBIENTAL	CONSULTORIA PARA EL DIAGNÓSTICO DE LA SITUACIÓN ACTUAL DE SITIOS DE CONSERVACIÓN PARA SU IDENTIFICACIÓN E INGRESO AL SISTEMA PROVINCIAL DE ÁREAS DE CONSERVACIÓN DEL GUAYAS (SPAC GUAYAS)	$ 20.000,00	$ -	$ 20.000,00	$ 8.317,03
GESTION AMBIENTAL	EJECUCIÓN DE CHARLAS AMBIENTALES Y SHOWS DE TÍTERES PARA CONCIENTIZAR EL ADECUADO MANEJO DE DESECHOS SOLIDOS, AHORRO DE AGUA Y ENERGIA	$ -	$ 12.000,00	$ 12.000,00	$ 4.990,22
GESTION AMBIENTAL	SERVICIO PARA ORGANIZACIÓN DE EVENTOS SEGÚN EL CALENDARIO AMBIENTAL	$ -	$ 12.000,00	$ 12.000,00	$ 4.990,22
GESTION AMBIENTAL	CAMPAÑA DE REFORESTACION PROVINCIAL "SEMBRA UN ARBOL"	$ -	$ 40.000,00	$ 40.000,00	$ 16.634,06
GESTION AMBIENTAL	ATENCIÓN DE DENUNCIAS REFERENTES A TEMAS DE AFECTACIÓN DE LA CALIDAD AMBIENTAL	$ -	$ 40.000,00	$ 40.000,00	$ 16.634,06
GESTION AMBIENTAL	ATENCIÓN DE TRÁMITES DE REGULARIZACIÓN AMBIENTAL PARA LA OBTENCIÓN DE AUTORIZACIONES AMBIENTALES ADMINISTRATIVAS DE PROYECTOS, OBRAS O ACTIVIDADES PÚBLICAS, PRIVADAS Y MIXTAS, DESARROLLADOS EN LA PROVINCIA DEL GUAYAS.	$ -	$ 40.000,00	$ 40.000,00	$ 16.634,06
GESTION AMBIENTAL	REVISIÓN DE TÉRMINOS DE REFERENCIA PARA LA ELABORACIÓN DE ESTUDIOS AMBIENTALES DE PROYECTOS, OBRAS O ACTIVIDADES DESARROLLADAS EN LA PROVINCIA DEL GUAYAS	$ -	$ 40.000,00	$ 40.000,00	$ 16.634,06
GESTION AMBIENTAL	SEGUIMIENTO Y CONTROL DEL CUMPLIMIENTO DE LAS MEDIDAS AMBIENTALES ESTABLECIDAS EN LOS PLANES DE MANEJO Y OBLIGACIONES DEL PERMISO AMBIENTAL	$ -	$ 40.000,00	$ 40.000,00	$ 16.634,06
	Total GESTION AMBIENTAL	**$ 150.000,00**	**$ 224.000,00**	**$ 374.000,00**	**$ 155.528,50**
OOPP	MANTENIMIENTO PETREO DE VARIOS CAMINOS DE LOS CANTONES YAGUACHI Y DURAN EN LA PROVINCIA DEL GUAYAS	$ 308.084,62	$ -	$ 308.084,62	$ 128.117,49
OOPP	MANTENIMIENTO PETREO DE VARIOS CAMINOS DE LOS CANTONES COLIMES Y SANTA LUCIA EN LA PROVINCIA DEL GUAYAS	$ 336.000,00	$ -	$ 336.000,00	$ 139.726,14
OOPP	MANTENIMIENTO PETREO DEL CAMINO SABANILLA - EL JEBE - LA POLVOSA DEL CANTON PEDRO CARBO	$ 324.459,50	$ -	$ 324.459,50	$ 134.927,01

Gobierno del Guayas

DIRECCIÓN PROVINCIAL FINANCIERA - COORDINACIÓN TÉCNICA DE PRESUPUESTO

GASTOS PRIORITARIOS AÑO 2020

COOTAD.- ART. 249.- PRESUPUESTO PARA LOS GRUPOS DE ATENCIÓN PRIORITARIA

DIRECCIÓN	NOMBRE DEL PROYECTO	POA 2020 + NÓMINA	ADMINISTRACIÓN DIRECTA POA 2020	TOTAL PRESUPUESTO	PRESUPUESTO ATENCIÓN PRIORITARIOS
OOPP	MANTENIMIENTO PETREO DEL CAMINO VIA JUNQUILLAL - LA ELVIRA - CEREZO -EL PAPAYO DEL CANTON SALITRE	$ 432.642,38	$ -	$ 432.642,38	$ 179.915,03
OOPP	MANTENIMIENTO PETREO DEL CAMINO BALZAR - SABANA DE PALMAR - EL DESECHO - LA TRAMPA - SANTA GENARA DEL CANTON BALZAR	$ 223.813,50	$ -	$ 223.813,50	$ 93.073,21
OOPP	TOTAL COSTO DE NÓMINA OOPP	$ 3.758.851,94		$ 3.758.851,94	$ 1.563.124,66
	Total OOPP	**$ 5.383.851,94**	**$ -**	**$ 5.383.851,94**	**$ 2.238.883,53**
CONCESIONES	PASO LATERAL EL TRIUNFO	$ -	$ 3.707.622,44	$ 3.707.622,44	$ 1.541.820,78
CONCESIONES	AMPLIACIÓN DE 2 A 4 CARRILES DE LA VÍA NOBOL LA CADENA ENTRE LOMAS DE SARGENTILLO - ISIDRO AYORA, 11+150 - 18+100	$ -	$ 1.986.340,82	$ 1.986.340,82	$ 826.023,04
CONCESIONES	AMPLIACIÓN DE 2 A 4 CARRILES DE LA VÍA NOBOL ZONA DE REBASAMIENTO ISIDRO AYORA - PEDRO CARBO, ABSCISAS 25+500 - 28+100	$ -	$ 4.920.775,38	$ 4.920.775,38	$ 2.046.312,40
CONCESIONES	AMPLIACIÓN DE 2 A 4 CARRILES DE LA VÍA NOBOL: MEJORA VIAL DEL PASO POR POBLACIÓN PEDRO CARBO, ABSCISAS 29+300 - 31+200	$ -	$ 379.482,24	$ 379.482,24	$ 157.808,30
CONCESIONES	AMPLIACIÓN DE VÍA GUAYAQUIL - EL EMPALME, TRES ZONAS DE REBASAMIENTO, ABSCISAS 81+640 - 84+640, 111+800 114+800 Y 125+500 - 128+500	$ -	$ 8.588.190,72	$ 8.588.190,72	$ 3.571.413,00
CONCESIONES	AMPLIACIÓN DE VÍA AURORA - LA 1 (LOS AMARILLOS), 0+300 - 6+100	$ -	$ 3.582.505,01	$ 3.582.505,01	$ 1.489.790,50
CONCESIONES	AMPLIACIÓN DE VÍA KM26 - PUERTO INCA - NARANJAL, 3+700 - 10+500 y 29+080 - 29+260	$ -	$ 3.917.752,70	$ 3.917.752,70	$ 1.629.203,80
CONCESIONES	AMPLIACION A 4 CARRILES TRAMO KM 26 - PTO. INCA: ABSCISAS 31+120 -35+610	$ -	$ 6.467.677,83	$ 6.467.677,83	$ 2.689.594,28
CONCESIONES	CANALIZACIÓN DE TRAFICO NARANJITO (AMPLIACIÓN DE VÍA MILAGRO - NARANJITO - BUCAY), 12+800 - 14+800	$ -	$ 3.461.211,15	$ 3.461.211,15	$ 1.439.350,25
CONCESIONES	TOTAL COSTO DE NOMINA CONCESIONES	$ 327.969,87	$ -	$ 327.969,87	$ 136.386,80
	Total CONCESIONES	**$ 327.969,87**	**$ 37.011.558,28**	**$ 37.339.528,15**	**$ 15.527.703,16**
	Total general	**$ 20.658.685,44**	**$ 37.752.603,18**	**$ 58.411.288,62**	**$ 26.673.795,81**

NOTA: LA DIRECCIÓN PROVINCIAL DE PLANIFICACIÓN, ESTABLECIÓ EL PORCENTAJE DE 41,49% COMO INDICADOR E IDENTIFICADOR DE GASTOS PRIORITARIOS; EN FUNCIÓN A LA CANTIDAD DE PERSONAS DE 0 A 17 AÑOS Y MAYORES A 65 AÑOS DE LA PROVINCIA DEL GUAYAS - INEC.

Gobierno del Guayas

CUENTAS POR PAGAR

*CUENTAS POR PAGAR CONTRATACIONES AÑO 2019
*CUENTAS POR PAGAR CONTRATACIONES DE AÑOS ANTERIORES
*PROYECTOS SIN EMITIR CDP DEL PAC-POA 2019
*COMPROMISOS EMITIDOS 2019
*INFORMES DE DISPONIBILIDADES POR OFICIO
*VALORES POR PAGAR ASESORAMIENTO Y FISCALIZACION-DRAGADO
*VALORES POR PAGAR POR PROGRAMAS
*DEVOLUCIÓN IVA CONCESIONARIAS
*COMPROMISO PLURIANUAL AÑO 2020

DIRECCIÓN PROVINCIAL FINANCIERA

COORDINACIÓN TÉCNICA 1 DE PRESUPUESTO

Gobierno del Guayas

DIRECCION PROVINCIAL FINANCIERA - COORDINACIÓN TÉCNICA DE PRESUPUESTO

CUENTAS POR PAGAR

CONTRATACION DEL AÑO 2019

DETALLE	VALOR
TOTAL PROGRAMA 11 - SERVICIOS GENERALES	1.185.662,83
TOTAL PROGRAMA 21 - EDUCACION Y CULTURA	56.655,08
TOTAL PROGRAMA 36 - SERVICIOS COMUNALES	126.987,50
TOTAL PROGRAMA 36 - RIEGO DRENAJE Y DRAGAS	2.864.129,88
TOTAL PROGRAMA 41 - TRANSPORTE Y COMUNICACIÓN	1.567.737,72
TOTAL GENERAL	**5.801.173,01**

Gobierno del Guayas

DIRECCION PROVINCIAL FINANCIERA - COORDINACIÓN TÉCNICA DE PRESUPUESTO

CUENTAS POR PAGAR AÑO 2019

PERIODO 1 DE ENERO AL 30 DE SEPTIEMBRE DEL 2019

PARTIDA PRESUPUESTARIA 2019	CONTRATISTA	OBJETO DEL CONTRATO	PRECIO DEL CONTRATO	CDP	IDP NO PAGO	SALDO POR PLANILLAR	POR PARTIDA	POR PROGRAMA
1153010500100	CORPORACIÓN NACIONAL DE TELECOMUNICACIONES - CNT EP	SERVICIO DE INTERNET Y ENLACE DE DATOS PARA EL GOBIERNO PROVINCIAL DEL GUAYAS	83.026,36	780		83.026,36	83.026,36	
1153020400100	DGMC ECUADOR S.A.	SERVICIO DE COBERTURA FÍLMICA DE LOS EVENTOS, OBRAS Y ACTIVIDADES Y SU CORRESPONDIENTE GRABACION, EDICIÓN Y ARCHIVO HISTÓRICO PARA LA TRANSPARENCIA DE LA GESTIÓN DEL GOBIERNO PROVINCIAL DEL GUAYAS.	70.000,00	190	2067	28.000,00	28.000,00	
1153020700100	ECÓN. ROBERTO EDUARDO CHÁVEZ TORRES	COLOCACION DE PUBLICIDAD DEL GOBIERNO DEL GUAYAS EN EVENTO ARTÍSTICO LA PAREJA FELIZ	10.000,00	905		10.000,00		
1153020700100	EL UNIVERSO	PUBLICACIÓN DE AVISOS DE INTERES DEL GOBIERNO DEL GUAYAS EN DIARIOS EL UNIVERSO Y SUPER	145.000,00	908		145.000,00		
1153020700100	GRANASA	PUBLICACION DE AVISOS DE INTERES DEL GOBIERNO DEL GUAYAS EN DIARIOS EL EXPRESO Y EXTRA	65.000,00	907		65.000,00	220.000,00	
1153022201C0	PUBLICITAS	COLOCACIÓN DE ESPACIOS COMUNICACIONALES DEL GOBIERNO PROVINCIAL DEL GUAYAS EN DIFERENTES MEDIOS RADIALES INCLUIDA LA PRODUCCIÓN DE AUDIOS INFORMATIVOS	766.000,00	436	2660	752.750,00	752.750,00	
1153030101C0	ISAITUR S.A	CONTRATACIÓN DE UNA AGENCIA DE VIAJES PARA BRINDAR EL SERVICIO DE PROVISIÓN DE PASAJES AÉREOS NACIONALES.	30.999,00	20	1482	24.369,97	24.369,97	
1153080701C0	OSCAR JAVIER MURILLO SÁNCHEZ	ADQUISICIÓN DE PRODUCTOS COMUNICACIONALES PARA EL GOBIERNO PROVINCIAL DEL GUAYAS	80.311,50	24	2090	77.516,50	77.516,50	
		TOTAL PROGRAMA 11						1.185.662,83
217308230100	REMEGIO JAVIER DÁVILA CHÁVEZ	ADQUISICIÓN DE ALIMENTOS ALFALFA Y BALANCEADO PARA LOS CABALLOS DE LA DIRECCIÓN PROVINCIAL DEL CENTRO INTEGRAL DE EQUINOTERAPIA DEL GOBIERNO PROVINCIAL DEL GUAYAS	56.655,08	457	2750	56.655,08	56.655,08	
		TOTAL PROGRAMA 21						56.655,08
367302450100	ISRAEL SERO GARCÍA GARZÓN	SERVICIO PARA LA ORGANIZACIÓN DEL SEGUNDO CONGRESO DE JOVENES INNOVADORES Y EMPRENDEDORES EMPRENDE FUTURO	32.110,00	338	3261	32.110,00	32.110,00	
3673061300C0	JOEL ANDRÉS BERMUDEZ ERAZO	SERVICIO DE CAPACITACIÓN PARA MEJORAR LA PRODUCCIÓN EN LAS ASOCIACIONES PRODUCTIVAS ARROCERAS DE LOS CANTONES DAULE Y SANTA LUCÍA DE LA PROVINCIA DEL GUAYAS	26.000,00	19	1894	26.000,00	25.000,00	
3673054300C0	PLAYCORP	ADQUISICIÓN DE ALIMENTO BALANCEADO VACUNAS VITAMINAS PARA EL DESARROLLO DEL PROGRAMA PROVINCIAL Y MEJORAMIENTO PRODUCTIVO	45.130,00	345	2328	45.130,00	45.130,00	
3673151200100	CONSARLOZA S.A	ADQUISICIÓN DE POLLOS Y PORCINOS PARA EL FORTALECIMIENTO PECUARIO EN LA PROVINCIA DEL GUAYAS	23.747,50	344	2326	23.747,50	23.747,50	
		TOTAL PROGRAMA 36						126.987,50
		DIRECCION PROVINCIAL DE RIEGO, DRENAJE Y DRAGAS						
3673040400300	VARADEROS DEL PACÍFICO VARPACIFIC S.A	SERVICIO DE MANTENIMIENTO PREVENTIVO PARA LOS EQUIPOS DE DRAGADO DE LA DIRECCIÓN PROVINCIAL DE RIEGO, DRENAJE Y DRAGAS.	180.064,68	255	1917	35.761,56	35.761,56	
3673060503C0	CONSULEM S.A. ASESORES EMPRESARIALES	ESTUDIO DE COMPONENTES HIDRÁULICOS DEL SISTEMA DE CONTROL DE INUNDACIONES BIBLIÁN-LU Y CUENCA BAJA CON FINES DE RIEGO EN LOS CANTONES NARANJAL EL TRIUNFO Y YAGUACHI PROVINCIA DEL GUAYAS	519.000,00	388	2545	519.000,00		
3673060503C0	GENERATION ENTREPRENEUR S.S.A GENENTRE	ESTUDIO PARA LA IMPLEMENTACIÓN DEL SISTEMA DE RIEGO Y DRENAJE Y OBRA DE CAPTACIÓN PARA LA JUNTA DE RIEGO Y DRENAJE EL MANGO CANTÓN NARANJAL PROVINCIA DEL GUAYAS	245.000,00	434	2803	245.000,00	764.000,00	
3675010203C0	PLAMIXSA S.A	ENROCADO PARA LA ESTABILIZACIÓN DEL TALUD Y RECUPERACIÓN DE SECCION HIDRÁULICA DEL RÍO MAGRO, CANTÓN DAULE, PROVINCIA DEL GUAYAS.	422.943,39	51	387	422.943,39	422.943,39	

Gobierno del Guayas

DIRECCION PROVINCIAL FINANCIERA - COORDINACIÓN TÉCNICA DE PRESUPUESTO
CUENTAS POR PAGAR AÑO 2019
PERIODO 1 DE ENERO AL 30 DE SEPTIEMBRE DEL 2019

PARTIDA PRESUPUESTARIA 2019	CONTRATISTA	OBJETO DEL CONTRATO	PRECIO DEL CONTRATO	CDP	IDP NO PAGO	SALDO POR PLANILLAR	POR PARTIDA	POR PROGRAMA
367505010300	PLAMIOSA S.A.	DESAZOLVE EN RIO DE CANALES DE RIEGO Y DRENAJE Y CONSTRUCCIÓN E INSTALACIÓN DE DOS COMPUERTAS, EN EL SISTEMA DE RIEGO Y DRENAJE LA HORMIGA, CANTÓN DURÁN, PROVINCIA DEL GUAYAS.	891.094,33	60	461	815,12		
367505010300	NARCISA DEL PILAR PARRALES BAQUERIZO	PROTECCIÓN DE LOS TALUDES MEDIANTE REVESTIMIENTO CON COLCHÓN RENO EN AMBAS MÁRGENES DEL RÍO MAGRO Y RECUPERACIÓN DE LA SECCIÓN HIDRÁULICA PARA DARLE EL FLUJO NORMAL AL CAUCE EN EL SECTOR LAS CHACRAS.	1 640 609,81	59	1355	1.640.609,81	1.641.424,93	
		TOTAL PROGRAMA 36-RIEGO						2.864.129,88
417305020100	NÉSTOR JUDO ESPINOZA MUÑIZ	ALQUILER DE OFICINAS PARA LA DIRECCIÓN PROVINCIAL DE GESTIÓN AMBIENTA	24.600,00	364	4172	24.600,00	24.600,00	
417306010100	PILAJI S.A.	CONSULTORÍA PARA EL LEVANTAMIENTO DE INFORMACIÓN PLANIMÉTRICA Y GEORREFERENCIADA DE LOS CAMINOS O SENDEROS EN PREDIOS RURALES CUYO USO SEA MAYOR A 15 AÑOS Y CONECTEN A SUS HABITANTES A CARRETERAS, CAMINOS O VÍAS PARA LA PROMOCIÓN DEL DESARROLLO ECONÓMICO Y SOCIAL EN LAS PARROQUIAS RURALES DEL CANTÓN DAULE DE LA PROVINCIA DEL GUAYAS	69.700,00	413	2444	69.700,00	69.700,00	
417306040100	ASESORIA Y ESTUDIOS TÉCNICOS CIA LTDA	FISCALIZACIÓN PARA LA REHABILITACIÓN Y ASFALTADO DE LA VIA PETRILLO - LAS MINAS DE PETRILLO EN EL CANTÓN NOBOL DE LA PROVINCIA DEL GUAYAS	245.952,34	376	2442	245.952,34		
417306040100	ING OLVEH ORLANDO HUAYAMAVE	FISCALIZACIÓN PARA LA REHABILITACIÓN Y ASFALTADO DE LA VÍA PUENTE NEGRO - EL VAINILLO, INCLUYE PUENTES EN LOS CANTONES EL TRIUNFO Y Y NARANJAL DE LA PROVINCIA DEL GUAYAS	275.525,76	784	4469	275.525,76	521.478,10	
417306050100	CÓRDOVA RIZO FRANCISCO JAVIER	ESTUDIO Y DISEÑO DEFINITIVO DE LAS VIAS: YUMES - SANTA RITA EN LOS CANTONES PALESTINA - COLIMES Y DESVÍO DE YURIMA - JIGUAL DE ARRIBA EN EL CANTÓN DAULE DE LA PROVINCIA DEL GUAYAS.	331.240,38	48	374	142.377,46		
417306050100	CIVIL HUMBERTO PENDOLA PENDOLA	ESTUDIO Y DISEÑO DEFINITIVO DE LAS VIAS: EL RECREO - LAS MERCEDES - LOS ALMENDROS - LA REPRESA EN EL CANTÓN JUJAN Y TRES POSTES - EL TILLO EN LOS CANTONES YAGUACHI Y SAMBORONDÓN DE LA PROVINCIA DEL GUAYAS	294.155,72	424	2389	294.155,72	436.533,18	
417308080100	MARVII	ADQUISICIÓN DE DIESEL 2 INDUSTRIAL PARA MAQUINARIAS Y EQUIPOS DEL GPG.	470.996,13	783	3790	238.276,02	238.276,02	
417308130100	DISPRATTSA S.A.	ADQUISICIÓN DE BATERÍAS PARA EL PARQUE AUTOMOTOR DEL GOBIERNO PROVINCIAL DEL GUAYAS	86.312,85	23	2347	8.504,19	8.504,19	
417505010100	KARINA GISSELA MORFIRA PEÑARRIETA	LIMPIEZA Y DESAZOLVE DE VARIOS ESTEROS EN LOS CANTONES JUJAN, DAULE Y SALITRE.	249.684,86	35	2999	138.777,84		
417505010100	CARLOS RODRIGO ORTIZ ORTIZ	MANTENIMIENTO PÉTREO DEL CAMINO ACCESO A SAN GUILLERMO DEL CANTÓN BALZAR	295.865,81	61	2788	109.868,39	248.646,23	
		TOTAL PROGRAMA 41						1.567.737,72
		TOTAL PROGRAMAS					5.801.173,01	5.801.173,01

Gobierno del Guayas

DIRECCION PROVINCIAL FINANCIERA - COORDINACIÓN TÉCNICA DE PRESUPUESTO
CUENTAS POR PAGAR AÑOS ANTERIORES
AL 30 DE SEPTIEMBRE DEL 2019

DETALLE	VALOR
TOTAL PROGRAMA 11 - SERVICIOS GENERALES	739.959,08
TOTAL PROGRAMA 21 - EDUCACION Y CUI TURA	0,00
TOTAL PROGRAMA 36 - SERVICIOS COMUNALES	1.277.358,51
TOTAL PROGRAMA 36 - RIEGO DRENAJE Y DRAGAS	1.596.009,36
TOTAL PROGRAMA 41 - TRANSPORTE Y COMUNICACIÓN	16.511.239,41
TOTAL GENERAL	**20.124.566,36**

Gobierno del Guayas

DIRECCION PROVINCIAL FINANCIERA - COORDINACIÓN TÉCNICA DE PRESUPUESTO

CUENTAS POR PAGAR CONTRATACIÓN AÑOS ANTERIORES

AL 30 DE SEPTIEMBRE DEL 2019

AÑO DE CONTRATO	PARTIDA	CONTRATISTA	OBJETO DEL CONTRATO	PRECIO DE CONTRATO	CDP	IDP NO PAGO	SALDO DE CONTRATO	POR PARTIDA	POR PROGRAMA
2018	115302070100	ZAZACORP S.A.	COLOCACION DE PUBLICIDAD DEL GOBIERNO PROVINCIAL DEL GUAYAS EN 16 VALLAS UBICADAS EN LA VIA A LA COSTA DESDE EL PEAJE DE CHONGON HASTA EL CANTÓN GENERAL VILLAMIL PLAYAS.	111.320,00	486	3562	18.553,40		
2018	115302070100	JULIO CESAR VILLALBA MALDONADO	PAUTA PUBLICITARIA DEL GOBIERNO PROVINCIAL DEL GUAYAS EN MEDIOS DIGITALES.	110.000,00	1013	5180	100.00		
2018	115302070100	KOENIG PARTNERS S.A.	COLOCACIÓN DE ESPACIOS COMUNICACIONALES DEL GOBIERNO PROVINCIAL DEL GUAYAS EN DIFERENTES MEDIOS IMPRESOS CON SUS RESPECTIVAS ADAPTACIONES.	387.811,20	803	4325	191,11		
2016	115302070100	PLUSVIPSA S.A	COLOCACION DE PUBLICIDAD DEL GOBIERNO PROVINCIAL DEL GUAYAS DURANTE LOS PARTIDOS DE RIVER ECUADOR EN EL CAMPEONATO NACIONAL DE FÚTBOL 2016.	100.000,00	1070	5078	20.000,00	38.844,51	
2018	115302220100	PUBLICITAS COMPAÑÍA ANÓNIMA DE PUBLICIDAD	PRODUCCIÓN DE SPOTS PUBLICITARIOS Y COLOCACIÓN DE ESPACIOS COMUNICACIONALES DEL GOBIERNO PROVINCIAL DEL GUAYAS EN DIFERENTES MEDIOS TELEVISIVOS.	760.000,00	953	5415	20.000,00	20.000,00	
2018	115302300100	TELCONET S.A.	SERVICIO DE DIGITALIZACIÓN, RESPALDO E INDEXACIÓN DE INFORMACIÓN DEL GOBIERNO PROVINCIAL DEL GUAYAS FASE 1.	477.846,90	1299	6535	238.923,42	238.923,42	
2018	115303020100	ISAITUR S.A.	CONTRATACIÓN CON UNA AGENCIA DE VIAJES PARA BRINDAR EL SERVICIO DE PROVISIÓN DE PASAJES AÉREOS INTERNACIONALES.	19.899,00	756		19.899,00	19.899,00	
2016	115304040100	COMUNICACIONES Y TELEFONÍA MÚLTIPLES S.A. MULTICOM - TELEMOVIL	SERVICIO DE ALQUILER DE RADIOS Y FRECUENCIA PARA LA SEGURIDAD DE LA INSTITUCIÓN.	24.986,00	747	7359	12.617,56		
2018	115304040100	ALONSO ISRAEL LEMA MÉNDEZ	CONTRATACIÓN DEL SERVICIO DE MANTENIMIENTO PREVENTIVO Y CORRECTIVO DE LOS BIOMÉTRICOS DE LA ENTIDAD.	23.421,00	766		11.561,00		
2016	115304040100	DISPRATTSA S.A.	CONTRATACIÓN PARA EL MANTENIMIENTO PREVENTIVO DE AIRES ACONDICIONADOS DEL GPG.	20.000,00	490	6129	370,00	24.438,56	
2012	115304050100	COMPAÑÍA ANGLOFLOTAS S.A.	CONTRATACION PARA EL MANTENIMIENTO CORRECTIVO DE VEHICULOS LIVIANOS DEL GPG. MARCA CHEVROLET Y EL MODELO YUCON	51.000,00	1011		7.580,04	7.580,04	
2015	115307070100	ASSURED TRACKING ECUADOR S.A.	SERVICIO DE RASTREO SATELITAL DE VEHÍCULOS DEL GPG.	795.200,00			88.783,11	88.783,11	
2015	115308030100	EMPRESA PÚBLICA DE HIDROCARBUROS DEL ECUADOR EP PETROECUADOR	ABASTECIMIENTO DE COMBUSTIBLE SUPER Y ECOPAIS PARA LOS VEHÍCULOS DEL GPG.	36.028,80	842	4631	16.033,44		
2014	115308030100	EP. PETROECUADOR	ABASTECIMIENTO DE COMBUSTIBLE SUPER, Y DISPOSITIVOS PETROCARD PARA LOS VEHÍCULOS DEL GPG	400.000,07	113	1468	255.017,72		
2013	115308030100	EMPRESA PUBLICA DE HIDROCARBUROS DEL ECUADOR	ABASTECIMIENTO DE COMBUSTIBLE SUPER, EXTRA Y DISPOSITIVOS PETROCARD PARA LOS VEHICULOS DEL GPG.	36.128,57	623	3407	26.667,44		
2017	115308030100	ATIMASA	PROVISIÓN DE COMBUSTIBLE TIPO SUPER ECOPAÍS Y DIESEL PARA EL GOBIERNO PROVINCIAL DEL GUAYAS.	440.736,79	55	1854	3.761,84	301.480,44	
			TOTAL PROGRAMA 11						739.959,08
2018	367501040300	MERCADONA S.A.	ÁREA DE RECREACIÓN DE GENERAL VILLAMIL PLAYAS, TRAMO COMPRENDIDO ENTRE LA CALLE 3 DE NOVIEMBRE Y ESTERILLO CANAL DE JAMBELÍ, PROVINCIA DEL GUAYAS.	5.604.665,90	21	527	1.277.358,51	1.277.358,51	
			TOTAL PROGRAMA 36						1.277.358,51
			DIRECCION PROVINCIAL DE RIEGO, DRENAJE Y DRAGAS						

Gobierno del Guayas

DIRECCION PROVINCIAL FINANCIERA - COORDINACIÓN TÉCNICA DE PRESUPUESTO

CUENTAS POR PAGAR CONTRATACIÓN AÑOS ANTERIORES

AL 30 DE SEPTIEMBRE DEL 2019

AÑO DE CONTRATO	PARTIDA	CONTRATISTA	OBJETO DEL CONTRATO	PRECIO DE CONTRATO	CDP	IDP NO PAGO	SALDO DE CONTRATO	POR PARTIDA	POR PROGRAMA
2018	367306010100	CONSORCIO OBRAS HIDRÁULICAS	DETERMINACIÓN DEL COMPORTAMIENTO DE LOS CAUDALES DEL RÍO CHANCHAN PARA EL DISEÑO DE INFRAESTRUCTURA HIDRÁULICA PARA DOTACIÓN DE RIEGO Y PROTECCIÓN DE SUS MÁRGENES EN LA PROVINCIA DEL GUAYAS.	973.584,96	465	4646	69.965,75		
2018	367306010100	CONSORCIO TAURA JAGUITO	ESTUDIO DE INFRAESTRUCTURA DE RIEGO Y DRENAJE EN SISTEMA DE RIEGO TAURA CAIMITAL - JAGUITO, PARROQUIA TAURA, CANTÓN NARANJAL, PROVINCIA DEL GUAYAS.	659.719,94	866	6297	97.404,44	167.370,20	
2018	367501020100	OBRAS CIVILES JOSE LUIS GARCIA MOLGAROC S.A.	REHABILITACIÓN DE CANALES PRINCIPALES, PROVISIÓN E INSTALACION DEL EQUIPO DE BOMBEO EN EL RECINTO LAS ANIMAS PARROQUIA DAULE, CANTÓN DAULE, PROVINCIA DEL GUAYAS.	246.891,23	236	1297	6.370,01		
2018	367501020100	GEOJNING S.A.	REHABILITACIÓN DE RED DE CANALES DE RIEGO EN SISTEMA DE RIEGO Y DRENAJE CHILINTOMO PROVINCIA DEL GUAYAS.	493.840,83	367	2817	1.114,71		
2018	367501020100	JAIME ELIZARDO ORTÍZ COBOS	CONSTRUCCIÓN DE LA REPRESA MARÍA MERCEDES EN EL SISTEMA DE RIEGO Y DRENAJE MILAGRO - MARISCAL SUCRE, EN LA PARROQUIA ROBERTO ASTUDILLO, CANTÓN MILAGRO, PROVINCIA DEL GUAYAS.	140.500,00	510	3003	69.225,75		
2018	367501020100	GELINT S.A.	REHABILITACIÓN DEL CANAL DE RIEGO C Y SUS RESPECTIVAS OBRAS HIDRÁULICAS EN LA ASOCIACIÓN DE REGANTES MANUEL J. CALLE EN LOS CANTONES EL TRIUNFO - NARANJAL, PROVINCIA DEL GUAYAS.	641.747,42	662	3819	9.716,50		
2018	367501020100	RINOMAQ CONSTRUCCIONES S.A.	CONSTRUCCIÓN DE LA INFRAESTRUCTURA HIDRÁULICA PARA LA PARROQUIA JUNQUILLAL DEL CANTÓN SALITRE, PROVINCIA DEL GUAYAS.	934.427,57	348	4569	164.806,41		
2017	367501C2000	CONSORCIO DERIVADORA PM	CONSTRUCCIÓN DE LA DERIVADORA No. 1 EN EL RÍO MAGRO PARA LA DERIVACIÓN DE 200 M3 DE CAUDAL HACIA EL CAUCE DEL MAGRO PERDIDO.	807.018,37	759	3732	807.018,37		
2016	367501020100	RUPERTO BERNARDO BOLDÁN VELASCO	CONSTRUCCIÓN DE LA NUEVA OBRA DE CAPTACIÓN EN EL SISTEMA DE RIEGO CHILINTOMO, CANTÓN ALFREDO BAQUERIZO MORENO, PROVINCIA DEL GUAYAS	889.376,08	238	1357	189.027,71		
2015	367501020100	RALMAC S.A.	CONSTRUCCIÓN DE REPRESA DESARMABLE EN EL RÍO VILLAO, RECINTO SAN PEDRO, CANTÓN PEDRO CARBO.	394.418,85	518	3711	180.289,62	1.427.569,51	
2018	367505010100	FLAMIXSA S.A.	DESAZOLVE DE LOS ESTEROS EL MAICITO, SAN VICENTE LAGARTO, REJO CURADO Y CONSTRUCCIÓN DE DUCTO CAIÓN EN EL ESTERO SAN VICENTE LAGARTO PARA EVITAR EL DESBORDAMIENTO DE LOS CAUCES EN LOS CANTONES BALZAR Y PALESTINA EN LA PROVINCIA DEL GUAYAS.	998.623,42	1259	6625	1.069,65	1.069,65	
			TOTAL PROGRAMA 36 RIEGO						1.596.009,36
2018	417304040100	BREMCÍA LTDA.	MANTENIMIENTO PREVENTIVO Y CORRECTIVO PARA LA PLANTA TRITURADORA DE LA DIRECCIÓN DE OBRAS PÚBLICAS	280.000,00	705		260.182,84		
2018	417304040100	BALABAR CÍA. LTDA.	MANTENIMIENTO CORRECTIVO DE EQUIPOS LIVIANOS, MAQUINARIA O COMPONENTES QUE CONFORMAN UNA SOLA UNIDAD Y EQUIPO CAMINERO DEL PARQUE AUTOMOTOR DEL GOBIERNO PROVINCIAL DEL GUAYAS.	1.590.000,00	1150	6531	1.112.777,22		
2018	417304040100	OTECA S.A.	MANTENIMIENTO PREVENTIVO Y CORRECTIVO PARA LOS EQUIPOS Y MAQUINARIAS DEL GOBIERNO PROVINCIAL EL GUAYAS	500.000,00	140	7715	95.754,38	1.468.714,44	
2018	417304040100	OTECA S.A.	CONTRATACION PARA EL MANTENIMIENTO CORRECTIVO DE MAQUINARIAS DEL GPG MARCA KOMATSU	61.349,89	437		40.100,84		
2015	417305040100	LUIS ALFONSO GONZALES PAREDES	ALQUILER DE 2 EXCAVADORAS DE 222 HP, 5 VOLQUETAS DE 14 M3 PARA REHABILITAR LA VÍA MAGRO - BOQUERÓN INTERRUMPIDA EN EL RECINTO HUACHINCHA, (ABSCISA 0+300) DEL CANTÓN DAULE.	16381,98	72		16.381,98	56.482,82	
2018	417306040100	FRANCISCO MANUEL CÓRDOVA JAIME	FISCALIZACIÓN PARA LA CONSTRUCCION DE PUENTES EN VARIOS CANTONES DE LA PROVINCIA DEL GUAYAS.	323.442,17	500	3770	323.442,17		

Gobierno del Guayas

DIRECCION PROVINCIAL FINANCIERA - COORDINACIÓN TÉCNICA DE PRESUPUESTO

CUENTAS POR PAGAR CONTRATACIÓN AÑOS ANTERIORES

AL 30 DE SEPTIEMBRE DEL 2019

AÑO DE CONTRATO	PARTIDA	CONTRATISTA	OBJETO DEL CONTRATO	PRECIO DE CONTRATO	CDP	IDP NO PAGO	SALDO DE CONTRATO	POR PARTIDA	POR PROGRAMA
2015	417306040100	VIERCLADONA S.A	FISCALIZACIÓN REHABILITACIÓN DE LA VÍA LIMÓN - EL DIQUE CON UNA LONGITUD DE 17.10 KM, INCLUYE PUENTES EN EL CANTÓN EL EMPALME DE LA PROVINCIA DEL GUAYAS.	8.617.384,49	120	604	30.374,19	394.316,35	
2018	417306050100	ANTONIO ALFREDO DÍAZ CLEFO	ESTUDIO PARA LA REHABILITACIÓN DEL CAMINO VECINAL C EN FAMILIAS - COOPERATIVA TRES DE NOVIEMBRE EN EL CANTÓN BALAO DE LA PROVINCIA DEL GUAYAS.	81.452,19	192	996	81.452,19		
2016	417306050100	ANDRES FERNANDO CEDEÑO OVIEDO	ESTUDIO Y DISEÑO DEFINITIVO DE LA VÍA CEREDITA - SARANDO SABANA GRANDE, INCLUYE PUENTE EN EL CANTÓN GUAYAQUIL DE LA PROVINCIA DEL GUAYAS.	254.059,04	292		91.539,14		
2014	417306050100	EMPRESA PÚBLICA DE SERVICIOS ESPOL-TECH E.P.	ESTUDIO DE IMPACTO AMBIENTAL DE LA CANTERA DE LIBRE APROVECHAMIENTO YOLÁN.	22.000,00	1080	5684	17.600,00	390.641,33	
2015	417308030100	EMPRESA PÚBLICA DE HIDROCARBUROS DEL ECUADOR EP PETROECUADOR	ABASTECIMIENTO DE COMBUSTIBLE SUPER Y ECOPAIS PARA LOS VEHÍCULOS DEL GPG.	264.211,19	842	4681	121.811,19		
2010	417308030100	PARSECHI S.A.	ADQUISICION DE DIESEL PARA MAQUINARIA Y TODO EL PARQUE AUTOMOTOR DEL G.P.G. Y TRANSPORTACION	725.595,75	255	2143	132.278,30		
2013	417308030100	EMPRESA PUBLICA DE HIDROCARBUROS DEL ECUADOR	ABASTECIMIENTO DE COMBUSTIBLE SUPER, EXTRA Y DISPOSITIVOS PETROCARD PARA LOS VEHICULOS DEL GPG.	166.867,72	623	3407	27.749,52	281.839,01	
2018	417306110100	CORPETROLSA S.A.	ADQUISICION DE AC-20 INCLUIDO ADITIVOS PARA VARIAS OBRAS DE LA PROVINCIA DEL GUAYAS.	943.547,92	978	5710	762.558,58	762.558,58	
2017	417308370100	ATIMASA	PROVISION DE COMBUSTIBLE TIPO SUPER ECOPAÍS Y DIESEL PARA EL GOBIERNO PROVINCIAL DEL GUAYAS.	440.735,79	55	1854	9.398,27	9.398,27	
2018	417308370100	MARVIL S.A.	ADQUISICIÓN DE DIÉSEL 2 INDUSTRIAL PARA MAQUINARIAS Y EQUIPOS DEL GPG.	1.849.968,47	198	2043	38,81	38,81	
2015	417501055500	CONSORCIO MG	REHABILITACIÓN Y ASFALTADO DE LA VÍA MAMANICA - LA LIBERTAD - ÑAUZA - BELLA LUZ - EL ALMENDRO - LOS JUNCOS LÍMITE PROVINCIAL EN LA PROVINCIA DEL GUAYAS.	9.031.336,02	3831	7116	218.660,69	218.660,69	
2018	417505010100	MELBOGRAS S.A.	REHABILITACION Y ASFALTADO DE LA VÍA BALZAR - SAN PABLEÑO Y DE ACCESO A SAN ISIDRO, INCLUYE PUENTE, EN EL CANTÓN BALZAR DE LA PROVINCIA DEL GUAYAS.	8.750.332,80	604	4650	3.492.439,90		
2018	417505010100	CONSTRUCTORA CIUDADRODRIGO S.A.	REHABILITACIÓN Y ASFALTADO DE LA VÍA LA GUAYAS - LÍMITE PROVINCIAL EN EL CANTÓN EL EMPALME DE LA PROVINCIA DEL GUAYAS.	2.586.617,26	1113		2.516.818,89		
2018	417505010100	CONSORCIO MF TENGUEL	REHABILITACIÓN Y ASFALTADO DE LA VÍA DE ACCESO A LA PARROQUIA TENGUEL	270.217,81	4	759	116.119,25		
2018	417505010100	CONSORCIO MANTENIMIENTOS PM	MANTENIMIENTO DE VARIOS CAMINOS EN LA PROVINCIA DEL GUAYAS	5.421.053,46	10	1173	648.286,05		
2018	417505010100	RINOMAQ CONSTRUCCIONES S.A.	REHABILITACIÓN Y ASFALTADO DE LA VÍA SIMÓN BOLÍVAR - PUEBLO NUEVO, LÍMITE PROVINCIAL, EN EL CANTÓN SIMÓN BOLÍVAR DE LA PROVINCIA DEL GUAYAS.	4.653.475,61	589	4073	236.754,56		
2018	417505010100	JORGE EULOGIO LIMACO REBEDIA	REHABILITACIÓN Y ASFALTADO DE LA VÍA EL ROSARIO - CHONERO CENTRAL EN EL CANTÓN EL EMPALME DE LA PROVINCIA DEL GUAYAS.	6.163.958,36	619	4102	484.380,92		
2015	417505010100	ORMAZABAL VALDERRAMA CONSTRUCCIONES S.A.	REHABILITACIÓN DE LA VÍA MAGRO - BOQUERÓN, FASE II, UBICADA EN LOS CANTONES DAULE Y SANTA LUCÍA, PROVINCIA DEL GUAYAS.	504.854,14	681	4731	150.680,61		

Gobierno del Guayas

DIRECCION PROVINCIAL FINANCIERA - COORDINACIÓN TÉCNICA DE PRESUPUESTO

CUENTAS POR PAGAR CONTRATACIÓN AÑOS ANTERIORES

AL 30 DE SEPTIEMBRE DEL 2019

AÑO DE CONTRATO	PARTIDA	CONTRATISTA	OBJETO DEL CONTRATO	PRECIO DE CONTRATO	COP	IDP NO PAGO	SALDO DE CONTRATO	POR PARTIDA	POR PROGRAMA
2018	417505012[illegible]	PÁRRAGA CONSTRUCTORA S.A. PARRAGACONS	MANTENIMIENTO PÉTREO DEL CAMINO PROGRESO - SAN LORENZO - SABANA GRANDE - PUERTO SABANA GRANDE EN EL CANTON GUAYAQUIL.	375.518,83	239	284	1.505,20		
2012	417505017100	MEGAGAME	REHABILITACION DE LA VÍA MILAGRO - CARRIZAL CON UNA LONGITUD DE 8.15 KM EN EL CANTON MILAGRO DE LA PROVINCIA DEL GUAYAS	1.789.142,23	134	1349	132.929,47	7.779.914,85	
2018	417505014900	CONSTRUCCIONES DRAGADO Y ARENA S.A. CONDRAIARSA	EXCENDENTE DE OBRA DEL CONTRATO O-OBR-132-2010-X-J CUYO OBJETO ES LIMPIEZA DE CANALES SECUNDARIOS DE DRENAJE EN EL SECTOR MONTE OSCURO TRAMO: DESDE LA DESCARGA DEL CANAL SAA HASTA EL RIO MAGRO CON UNA LONGITUD DE 3,46 KM EN EL CANTON DAULE DE LA PROVINCIA DEL GUAYAS	128.550,19	0	0	32.137,57	32.137,57	
2015	417505016500	CONSORCIO M&C	REHABILITACIÓN Y ASFALTADO DE LA VÍA TENGUEL BALAO CON UNA LONGITUD DE 12.457 KM INCLUYE PUENTE EN LOS CANTONES DE GUAYAQUIL Y BALAO DE LA PROVINCIA DEL GUAYAS	6.871.174,75	1825	7350	219.311,42	219.311,42	
2015	417505016500	BINOMAC CONSTRUCCIONES S.A.	REHABILITACIÓN Y ASFALTADO DE LA VÍA LOS QUEMADOS - LAUREL CON UNA LONGITUD DE 10.00 KM. EN EL CANTÓN DAULE DE LA PROVINCIA DEL GUAYAS.	4.522.687,61	1826	7169	69.687,45	69.687,45	
2016	417505016700	MERCADONA S.A.	REHABILITACIÓN Y ASFALTO DE LA VÍA ACCESO AL RELLENO SANITARIO ENTRE LA VÍA DURÁN TAMBO Y LA AUTOPISTA DURÁN BOLICHE CON UNA LONGITUD DE 2.587 KM. EN EL CANTÓN DURÁN DE LA PROVINCIA DEL GUAYAS.	498.984,70	204	1410	30.315,93	30.315,93	
2016	417505017200	ORMAZABAL VALDERRAMA CONSTRUCCIONES S.A.	REHABILITACIÓN DE LA VÍA MACRO - BOQUERÓN, FASE 1, UBICADA EN LOS CANTONES DAULE Y SANTA LUCÍA PROVINCIA DEL GUAYAS.	4.479.572,86	681	4731	340.758,44	340.758,44	
2016	417505017400	CONSORCIO LIMONCITO M & M	REHABILITACIÓN DE LA VÍA DE ACCESO AL RECINTO LIMONCITO HASTA EL LÍMITE PROVINCIAL DEL CANTÓN GUAYAQUIL.	9.172.124,33			1.671.591,20	1.671.591,20	
2016	417505017500	CONSORCIO LAS MERCEDES M2	REHABILITACIÓN DE LA VÍA ISIDRO AYORA - LAS MERCEDES EN EL CANTÓN ISIDRO AYORA DE LA PROVINCIA DEL GUAYAS	5.396.452,06	725		309.098,85	309.098,85	
2017	417505017600	ORMAZABAL VALDERRAMA CONSTRUCCIONES S.A.	REHABILITACIÓN DE LA VIA MAGRO - BOQUERÓN FASE 1, EN EL TRAMO MAGRO A BRISAS DEL DAULE, INCLUYE PUENTE VEHICULAR EN EL CANTÓN DAULE, PROVINCIA DEL GUAYAS	3.743.516,39	961	4646	197.043,38	197.043,38	
2017	417505017700	INDUCTEOS S.A.	REHABILITACIÓN Y MEJORAMIENTO DE LA VÍA VÍRGEN DE FATIMA - NARANJAL KM 11 A TAURA, UBICADA EN EL CANTON NARANJAL DE LA PROVINCIA DEL GUAYAS.	3.408.763,47	962		157.133,40	157.133,40	
2018	417505018400	CONSORCIO CAMINOS DEL GUAYAS	REHABILITACIÓN DE VARIOS CAMINOS DE LA PROVINCIA DEL GUAYAS.	3.184.978,70	424		979.251,00	979.251,00	
2018	417505018900	CONSORCIO V.M.	REHABILITACIÓN Y ASFALTADO DE LA VÍA MACUL - EL CARMEN INCLUYE PUENTE EN EL CANTÓN PALESTINA DE LA PROVINCIA DEL GUAYAS	6.929.717,57	1276		1.342.345,61	1.342.345,61	
			TOTAL PROGRAMA 41						16.511.239,41
			TOTAL					20.124.566,36	20.124.566,36

Gobierno del Guayas

DIRECCIÓN PROVINCIAL FINANCIERA-COORDINACIÓN TÉCNICA DE PRESUPUESTO
RESUMEN PROYECTOS SIN EMITIR PAC
PERIODO 1 DE ENERO AL 30 DE SEPTIEMBRE 2019

DETALLE	VALOR
TOTAL PROGRAMA 11 - SERVICIOS GENERALES	2.722.000,00
TOTAL PROGRAMA 21 - EDUCACION Y CULTURA	344.232,63
TOTAL PROGRAMA 36 - SERVICIOS COMUNALES	180.000,00
TOTAL PROGRAMA 36 - RIEGO DRENAJE Y DRAGAS	30.000,00
TOTAL PROGRAMA 41 - TRANSPORTE Y COMUNICACIÓN	828.520,54
TOTAL GENERAL	**3.604.753,17**

Gobierno del Guayas

DIRECCIÓN PROVINCIAL FINANCIERA-COORDINACIÓN TÉCNICA DE PRESUPUESTO
RESUMEN DE PROYECTOS SIN EMITIR PAC 2019
DEL 1 DE ENERO AL 30 DE SEPTIEMBRE DEL 2019

PARTIDA	DENOMINACIÓN PARTIDA	PROYECTO	MONTO	VALOR POR PARTIDA
115302040100	EDICION, REPRODUCCION Y PUBLICACIONES, SUSCRIPCIONES, FOTOCOPIADO, TRADUCCIÓN, EMPASTADO, ENMARCACIÓN, SERIGRAFÍA, FOTOGRAFIA, CARNETIZACION, FILMACION E IMAGEN SATELITALES (VARIOS)	SERVICIO DE DISEÑO E IMPRESIÓN DEL INFORME DE GESTIÓN DEL GOBIERNO DEL GUAYAS DEL AÑO 2019	4.000,00	4.000,00
115302070100	DIFUSION, INFORMACION Y PUBLICIDAD(VARIOS)	CONTRATACION DE LA PLANIFICACION DE LA ESTRATEGIA COMUNICACIONAL, FORMULACION DE CONCEPTOS CREATIVOS Y DETERMINACIÓN DE PRODUCTOS COMUNICACIONALES PARA EL GOBIERNO DEL GUAYAS	180.000,00	
115302070100	DIFUSION, INFORMACION Y PUBLICIDAD(VARIOS)	CAMPAÑA COMUNICACIONAL BTL POR LA PROVINCIA DEL GUAYAS	65.000,00	245.000,00
115302220100	SERVICIO Y DERECHOS EN PRODUCCION Y PROGRAMACION DE INFORMACION(VARIOS)	SERVICIO DE PRODUCCION DE SPOTS Y PAUTAJE DEL GOBIERNO DEL GUAYAS EN MEDIOS TELEVISIVOS	340.000,00	340.000,00
115302460100	SERVICIO DE IDENTIFICACION, MARCACION, AUTENTIFICACION, RASTREO, MONITOREO, SEGUIMIENTO Y/O TRAZABILIDAD (VARIOS)	SERVICIO DE RASTREO SATELITAL PARA EQUIPOS Y VEHICULOS DEL GOBIERNO DEL GUAYAS	200.000,00	200.000,00
115305040100	MAQUINARIAS Y EQUIPOS (ARRENDAMIENTOS) VARIOS	SERVICIO DE ALQUILER DE RADIOS PARA LA SEGURIDAD DE LA INSTITUCION Y FRECUENCIA PARA LA DIRECCION PROVINCIAL DE RIEGO, DRENAJE Y DRAGAS	30.000,00	30.000,00
115306010100	CONSULTORIA, ASESORIA E INVESTIGACION ESPECALIZADA	AUDITORIA AMBIENTAL DE CUMPLIMIENTO PARA LA OPERACIÓN, MANTENIMIENTO Y ABANDONO DE LA ESTACION DE SERVICIO DEL GOBIERNO DEL GUAYAS	20.000,00	
115306010100	CONSULTORIA, ASESORIA E INVESTIGACION ESPECIALIZADA	CONTRATACION DE UNA CONSULTORIA PARA IMPLEMENTACION DE UN SISTEMA DE GESTION DE CALIDAD ISO 9001-2015	475.000,00	495.000,00
115308070100	MATERIALES DE IMPRESION, FOTOGRAFIA Y REPRODUCCION (VARIOS)	SERVICIO DE DISEÑO E IMPRESIÓN DEL INFORME DE GESTIÓN DEL GOBIERNO DEL GUAYAS DEL AÑO 2019	8.000,00	8.000,00
115702010100	SEGUROS(VARIOS)	CONTRATACION SEGUROS GENERALES PARA EL GOBIERNO DEL GUAYAS	900.000,00	900.000,00
PROGRAMA 11			**2.222.000,00**	**2.222.000,00**

Gobierno del Guayas

DIRECCIÓN PROVINCIAL FINANCIERA-COORDINACIÓN TÉCNICA DE PRESUPUESTO
RESUMEN DE PROYECTOS SIN EMITIR PAC 2019
DEL 1 DE ENERO AL 30 DE SEPTIEMBRE DEL 2019

PARTIDA	DENOMINACIÓN PARTIDA	PROYECTO	MONTO	VALOR POR PARTIDA
217302490100	EVENTOS PÚBLICOS PROMOCIONALES (VARIOS)	SERVICIO PARA LA INTEGRACION DE LOS CANTONES DE LA PROVINCIA DEL GUAYAS CON ACTIVIDADES ARTISTICAS Y CULTURALES	44.000,00	
217302490100	EVENTOS PUBLICOS PROMOCIONALES (VARIOS)	SERVICIO PARA LA ORGANIZACIÓN DE UN ENCUENTRO CULTURAL PROVINCIAL	48.000,00	92.000,00
217304020100	EDIFICIOS, LOCALES, RESIDENCIAS Y CABLEADO ESTRUCTURADO(VARIOS)	SERVICIO PARA LA PRIMERA ETAPA DE REPOTENCIACION DE LA INFRAESTRUCTURA DEL CENTRO INTEGRAL DE EQUINOTERAPIA DEL GOBIERNO DEL GUAYAS A BENEFICIO DE LOS USUARIOS	50.000,00	
217304020100	EDIFICIOS, LOCALES, RESIDENCIAS Y CABLEADO ESTRUCTURADO(VARIOS)	MANTENIMIENTO DE DOS BLOQUES DE TRES AULAS TIPO A 93 A Y B, CANCHA DE USO MULTIPLE, MODULO DE GRADERIO CUBIERTO L 24M Y OBRAS EXTERIORES EN EL COLEGIO EDUARDO GRANJA GARCES DEL CANTON PEDRO CARBO	22.232,63	72.232,63
217306130100	CAPACITACION PARA LA CIUDADANIA EN GENERAL(VARIOS)	SERVICIO DE ORGANIZACIÓN DE CAMPAÑA PARA PROMOVER LA CULTURA DE LOS DIFERENTES CANTONES DE LA PROVINCIA	180.000,00	180.000,00
PROGRAMA 21			**344.232,63**	**344.232,63**
367306010100	CONSULTORIA, ASESORIA E INVESTIGACION ESPECIALIZACA (RIEGO)	AUDITORIA AMBIENTAL PARA EL CUMPLIMIENTO DEL PLAN DE MANEJO AMBIENTAL DEL DRAGADO DE LA II FASE Y DISPOSICION DE LOS SEDIMENTOS DE LOS ALREDEDORES DEL ISLOTE EL PALMAR EN LA PROVINCIA DEL GUAYAS CONSIDERANDO COMO SITIOS DE DEPOSITO ISABEL ANA, LOTIZACION EL TEJAR, CARACOLES, Y TERRENOS PARTICULARES DEL CANTON DURAN	30.000,00	30.000,00
PROGRAMA 35 (RIEGO)			**30.000,00**	**30.000,00**
367306130100	CAPACITACION PARA LA CIUDADANIA EN GENERAL(VARIOS)	CONTRATACION DE LOS SERVICIOS DE EJECUCION DEL PROYECTO "FORTALECIMIENTO DEL EMPRENDIMIENTO DEL GUAYAS"	150.000,00	150.000,00
367308090100	MEDICINA Y PRODUCTOS FARMACEUTICOS (PROGRAMA SOCIAL)	ADQUISICIÓN DE INSUMOS PARA LAS BRIGADAS DE LA JEFATURA DE CONTROL DE PLAGAS	30.000,00	30.000,00
PROGRAMA 36			**180.000,00**	**180.000,00**

Gobierno del Guayas

DIRECCIÓN PROVINCIAL FINANCIERA-COORDINACIÓN TÉCNICA DE PRESUPUESTO
RESUMEN DE PROYECTOS SIN EMITIR PAC 2019
DEL 1 DE ENERO AL 30 DE SEPTIEMBRE DEL 2019

PARTIDA	DENOMINACIÓN PARTIDA	PROYECTO	MONTO	VALOR POR PARTIDA
417302300100	DIGITALIZACION DE INFORMACION Y DATOS PUBLICOS (VARIOS)	SISTEMA DE DIGITALIZACION DE DOCUMENTOS DE LA DIRECCION PROVINCIAL DE GESTION AMBIENTAL	18.360,00	18.360,00
417302490100	EVENTOS PÚBLICOS PROMOCIONALES (VARIOS)	SERVICIO PARA LA IMPLEMENTACION DE ACTIVIDADES QUE PROMUEVAN EL TURISMO CON OPERADORES , AGENCIA DE VIAJES Y PRENSA ESPECIALIZADA	22.500,00	22.500,00
417306010100	CONSULTORIA, ASESORIA E INVESTIGACION ESPECIALIZADA (VARIOS)	CONSULTORIA DE IMPLEMENTACION PARA ISO 14000 A LAS AREAS OBRAS PUBLICAS, PLANIFICACION, FISCALIZACION Y AMBIENTAL	480.000,00	
417306010100	CONSULTORIA, ASESORIA E INVESTIGACION ESPECIALIZADA (VARIOS)	ANÁLISIS SEMESTRAL DE PRODUCCIÓN MINERA DEL LIBRE APROVECHAMIENTO TEMPORAL DE MATERIALES DE CONSTRUCCIÓN EN LA CANTERA YOLAN DOS CON LA RESPECTIVA AUDITORIA MINERA	4.000,00	484.000,00
417307020100	ARRENDAMIENTO Y LICENCIAS DE USO DE PAQUETES INFORMATICOS (VARIOS)	ADQUISICION DE LICENCIAS AUTOCAD PARA LA DIRECCION DE ESTUDIOS Y PROYECTOS DEL GOBIERNO DEL GUAYAS	27.885,54	27.885,54
417505010100	MANTENIMIENTO Y REPARACIONES DE VARIAS VIAS	MANTENIMIENTO DEL CAMINO DE ACCESO AL SECTOR EL PELADO Y DESVIO DE INGRESO AL FARO DE PUERTO ENGABAO EN EL CANTON GENERAL VILLAMIL PLAYAS	275.000,00	275.000,00
418401070100	EQUIPOS, SISTEMAS Y PAQUETES INFORMATICOS(VARIOS)	SISTEMA DE DIGITALIZACION DE DOCUMENTOS DE LA DIRECCION PROVINCIAL DE GESTION AMBIENTAL	775,00	775,00
	PROGRAMA 41		**828.520,54**	**828.520,54**
		SUMAN	**3.604.753,17**	**3.604.753,17**

Gobierno delGuayas

DIRECCIÓN PROVINCIAL FINANCIERA-COORDINACIÓN TÉCNICA DE PRESUPUESTO
RESUMEN PROYECTOS SIN EMITIR POA 2019
PERIODO 1 DE ENERO AL 30 DE SEPTIEMBRE DEL 2019

DETALLE	VALOR
TOTAL PROGRAMA 11 - SERVICIOS GENERALES	242.690,61
TOTAL PROGRAMA 21 - EDUCACION Y CULTURA	133.800,00
TOTAL PROGRAMA 36 - SERVICIOS COMUNALES	59.060,81
TOTAL PROGRAMA 36 - RIEGO DRENAJE Y DRAGAS	438.036,01
TOTAL PROGRAMA 41 - TRANSPORTE Y COMUNICACIÓN	620.435,00
TOTAL GENERAL	**1.494.022,43**

Gobierno del Guayas

DIRECCIÓN PROVINCIAL FINANCIERA-COORDINACIÓN TÉCNICA DE PRESUPUESTO
RESUMEN DE PROYECTOS SIN EMITIR POA 2019
DEL 1 DE ENERO AL 30 DE SEPTIEMBRE DEL 2019

PARTIDA	DENOMINACION PARTIDA	PROYECTOS	MONTO	VALOR POR PARTIDA
115302030100	ALMACENAMIENTO, EMBALAJE Y ENVASE Y RECARGA DE EXTINTORES (VARIOS)	SERVICIO DE RECARGA DE EXTINTORES EN LAS DIFERENTES INSTALACIONES DEL GOBIERNO DEL GUAYAS	7.050,00	7.050,00
115302350100	SERVICIO DE ALIMENTACION (CR)	CONTRATACION DE SERVICIO DE ABASTECIMIENTO DE BOTELLONES DE AGUA PARA EL GOBIERNO DEL GUAYAS	5.000,00	5.000,00
115304020100	EDIFICIOS, LOCALES Y RESIDENCIAS Y CABLEADO ESTRUCTURADO (INSTALACION, MANTENIMIENTO Y REPARACION) VARIOS	MANTENIMIENTO DE PUERTAS METALICAS DEL EDIFICIO PRINCIPAL DEL GOBIERNO DEL GUAYAS	1.500,00	
115304020100	EDIFICIOS, LOCALES Y RESIDENCIAS Y CABLEADO ESTRUCTURADO (INSTALACION, MANTENIMIENTO Y REPARACION) VARIOS	SERVICIO DE REVISION Y MANTENIMIENTO DEL SISTEMA HIDRAULICO DE LA RED CONTRA INCENDIOS DEL GOBIERNO DEL GUAYAS	3.150,00	4.650,00
115304030100	MOBILIARIOS (INSTALACION, MANTENIMIENTO Y REPARACIONES) VARIOS	SERVICIO DE MANTENIMIENTO DE MOBILIARIO	7.100,00	7.100,00
115304040100	MAQUINARIAS, EQUIPOS Y REDES (INSTALACION, MANTENIMIENTO Y REPARACION) VARIOS	CONTRATACION PARA EL MANTENIMIENTO PREVENTIVO Y CORRECTIVO DE ASCENSORES DEL GOBIERNO DEL GUAYAS	7.100,00	
115304040100	MAQUINARIAS, EQUIPOS Y REDES (INSTALACION, MANTENIMIENTO Y REPARACION) VARIOS	MANTENIMIENTO DE EQUIPOS DE AUDIO Y VIDEO - EDIFICIO CENTRAL	5.000,00	

Gobierno del Guayas

DIRECCIÓN PROVINCIAL FINANCIERA-COORDINACIÓN TÉCNICA DE PRESUPUESTO

RESUMEN DE PROYECTOS SIN EMITIR POA 2019

DEL 1 DE ENERO AL 30 DE SEPTIEMBRE DEL 2019

PARTIDA	DENOMINACION PARTIDA	PROYECTOS	MONTO	VALOR POR PARTIDA
11530404010C	MAQUINARIAS, EQUIPOS Y REDES (INSTALACION, MANTENIMIENTO Y REPARACION) VARIOS	MANTENIMIENTO DE CAMARA DE VIDEO DE LA DIRECCION TECNICA DE COMUNICACIÓN SOCIAL COMUNITARIA	2.100,00	
11530404010C	MAQUINARIAS, EQUIPOS Y REDES (INSTALACION, MANTENIMIENTO Y REPARACION) VARIOS	MANTENIMIENTO EQUIPOS DE AUDIO DE LA DIRECCION TECNICA 1 DE COMUNICACIÓN SOCIAL COMUNITARIA	900,00	
11530404010C	MAQUINARIAS, EQUIPOS Y REDES (INSTALACION, MANTENIMIENTO Y REPARACION) VARIOS	SERVICIO DE REVISION, MANTENIMIENTO, ELABORACION Y ENTREGA DE MEMORIA TECNICA DEL SISTEMA DETECCION CONTRA INCENDIOS DEL GOBIERNO DEL GUAYAS	3.750,00	**18.750,00**
11530702010C	ARRENDAMIENTO Y LICENCIAS DE USO DE PAQUETES INFORMATICOS(VARIOS)	ADQUISICION DE LICENCIAS ANTIVIRUS PARA LOS EQUIPOS DEL GOBIERNO DEL GUAYAS	7.080,00	**7.080,00**
11530804010C	MATERIALES DE OFICINA (VARIOS)	ADQUISICION DE MATERIALES DE OFICINA PARA EL GPG	1.609,19	**1.609,19**
11530807010C	MATERIALES DE IMPRESION, FOTOGRAFIA Y REPRODUCCION (VARIOS)	ADQUISICION DE STICKERS CON LOGO INSTITUCIONAL PARA EL PARQUE AUTOMOTOR DEL GOBIERNO DEL GUAYAS	2.110,00	**2.110,00**
11530811C10C	INSUMOS, BIENES, MATERIALES Y SUMINISTROS PARA LA CONSTRUCCION, ELECTRICOS, PLOMERIA, CARPINTERIA SEÑALIZACION Y AL, NAVEGACION Y CONTRA INCENDIOS(VARIOS)	ADQUISICION DE SEÑALETICA DE EMERGENCIA E IDENTIFICACION DE INSTALACIONES DEL GOBIERNO DEL GUAYAS	3.320,00	

Gobierno del Guayas

DIRECCIÓN PROVINCIAL FINANCIERA-COORDINACIÓN TÉCNICA DE PRESUPUESTO
RESUMEN DE PROYECTOS SIN EMITIR POA 2019
DEL 1 DE ENERO AL 30 DE SEPTIEMBRE DEL 2019

PARTIDA	DENOMINACION PARTIDA	PROYECTOS	MONTO	VALOR POR PARTIDA
115308110100	INSUMOS, BIENES, MATERIALES Y SUMINISTROS PARA LA CONSTRUCCION, ELECTRICOS, PLOMERIA, CARPINTERIA SEÑALIZACION VIAL, NAVEGACION Y CONTRA INCENDIOS(VARIOS)	ADQUISICION DE LAMPARAS DE ILUMINACION Y LETREROS DE EMERGENCIA PARA LAS DIFERENTES INSTALACIONES DEL GOBIERNO DEL GUAYAS	5.140,00	8.460,00
115314030100	MOBILIARIOS (BIENES NO DEPRECIABLES) VARIOS	ADQUISICION DE PERCHAS PARA LA DIRECCION PROVINCIAL DE SECRETARIA GENERAL	5.000,00	
115314030100	MOBILIARIOS (BIENES NO DEPRECIABLES) VARIOS	ADQUISICION DE LAMPARAS DE ILUMINACION Y LETREROS DE EMERGENCIA PARA LAS DIFERENTES INSTALACIONES DEL GOBIERNO DEL GUAYAS	1.434,00	6.434,00
115701020100	TASAS GENERALES, IMPUESTOS, CONTRIBUCIONES, PERMISOS, LICENCIAS Y PATENTES(VARIOS)	PAGO DE SERVICIOS DE PEAJE DE CONCESIONARIA DE VÍAS CONCEGUA S.A	15.000,00	
115701020100	TASAS GENERALES, IMPUESTOS, CONTRIBUCIONES, PERMISOS, LICENCIAS Y PATENTES(VARIOS)	PAGO DE SERVICIOS DE PEAJE DE CONCESIONARIA DE VÍAS CONORTE S.A	75.000,00	
115701020100	TASAS GENERALES, IMPUESTOS, CONTRIBUCIONES, PERMISOS, LICENCIAS Y PATENTES(VARIOS)	PAGO DE TASAS PARA LIBRE APROVECHAMIENTO DE MATERIALES PUBLICOS	5.000,00	95.000,00

Gobierno del Guayas

DIRECCIÓN PROVINCIAL FINANCIERA-COORDINACIÓN TÉCNICA DE PRESUPUESTO

RESUMEN DE PROYECTOS SIN EMITIR POA 2019

DEL 1 DE ENERO AL 30 DE SEPTIEMBRE DEL 2019

PARTIDA	DENOMINACION PARTIDA	PROYECTOS	MONTO	VALOR POR PARTIDA
115702010100	SEGUROS(VARIOS)	EXTENSION DE LA CONTRATACION DE SEGUROS GENERALES PARA EL GPG (14/09/2019 AL 14/10/2019)	62.592,42	**62.592,42**
118401040100	OTROS BIENES MUEBLES (VARIOS)	ADQUISICION DE EQUIPOS DE ALCOHOLEMIA PARA LOS CONSULTORIOS DEL GOBIERNO DEL GUAYAS	2.800,00	**2.800,00**
118401070100	EQUIPOS, SISTEMAS Y PAQUETES INFORMATICOS(VARIOS)	ADQUISICION DE UN UPS PARA RACK PARA EL CENTRO DE COMPUTO DEL GOBIERNO PROVINCIAL DEL GUAYAS	7.105,00	
118401070100	EQUIPOS, SISTEMAS Y PAQUETES INFORMATICOS(VARIOS)	ADQUISICION DE 2 UPS PARA EL DEPARTAMENTO DE REDES Y MONITOREO DEL GOBIERNO DEL GUAYAS	6.950,00	**14.055,00**
		PROGRAMA 11	**242.690,61**	**242.690,61**
217304020100	EDIFICIOS, LOCALES, RESIDENCIAS Y CABLEADO ESTRUCTURADO(VARIOS)	REPARACION DE INSTALACIONES ELECTRICAS DEL CENTRO DE EQUINOTERAPIA	7.000,00	
217304020100	EDIFICIOS, LOCALES, RESIDENCIAS Y CABLEADO ESTRUCTURADO(VARIOS)	REPARACION DE PISCINA DEL CENTRO DE EQUINOTERAPIA	7.000,00	**14.000,00**
217308230100	ALIMENTOS, MEDICINAS, PRODUCTOS DE ASEO Y ACCESORIOS PARA ANIMALES (VARIOS)	ADQUISICION DE MEDICAMENTOS E INSUMOS VETERINARIOS PARA LA BUENA SALUD DE LOS EQUINOS DEL AREA DE TERAPIA ASISTIDA CON CABALLO (TAC) DEL CENTRO INTEGRAL DE EQUINOTERAPIA DEL GOBIERNO DEL GUAYAS	7.000,00	
217308230100	ALIMENTOS, MEDICINAS, PRODUCTOS DE ASEO Y ACCESORIOS PARA ANIMALES (VARIOS)	ADQUISICION DE MATERIALES ECUESTRES PARA EL USO DE LOS EQUINOS Y USUARIOS DEL AREA DE TERAPIA ASISTIDA CON CABALLO (TAC) EN EL CENTRO INTEGRAL DE EQUINOTERAPIA DEL GOBIERNO DEL GUAYAS	7.000,00	**14.000,00**

Gobierno del Guayas

DIRECCIÓN PROVINCIAL FINANCIERA-COORDINACIÓN TÉCNICA DE PRESUPUESTO
RESUMEN DE PROYECTOS SIN EMITIR POA 2019
DEL 1 DE ENERO AL 30 DE SEPTIEMBRE DEL 2019

PARTIDA	DENOMINACION PARTIDA	PROYECTOS	MONTO	VALOR POR PARTIDA
217802040100	TRANSFERENCIAS Y DONACIONES AL SECTOR PRIVADO NO FINANCIERO(VARIOS)	CONVENIO DE COOPERACION INTERINSTITUCIONAL DEL GOBIERNO AUTONOMO DESCENTRALIZADO DEL GUAYAS PARA LA ORGANIZACION DEL EVENTO "RETO GUAYAS 2DA EDICION PLAYAS 2019"	35.000,00	
217802040100	TRANSFERENCIAS Y DONACIONES AL SECTOR PRIVADO NO FINANCIERO(VARIOS)	CONVENIO DE COOPERACION INTERINSTITUCIONAL DEL GOBIERNO AUTONOMO DESCENTRALIZADO DEL GUAYAS PARA LA ORGANIZACION DEL TORNEO INTERNACIONAL DE FUTBOL "GUAYAS CUP"	52.000,00	
217802040100	TRANSFERENCIAS Y DONACIONES AL SECTOR PRIVADO NO FINANCIERO(VARIOS)	CONVENIO DE COOPERACION INTERINSTITUCIONAL DEL GOBIERNO AUTONOMO DESCENTRALIZADO DEL GUAYAS Y EL CIRCULO DE PERIODISTAS DEPORTIVOS DEL ECUADOR	4.000,00	
217802040100	TRANSFERENCIAS Y DONACIONES AL SECTOR PRIVADO NO FINANCIERO(VARIOS)	CONVENIO DE COOPERACION INTERINSTITUCIONAL DEL GOBIERNO AUTONOMO DESCENTRALIZADO DEL GUAYAS PARA EL EVENTO "5K GUAYAS CORRE 2018"	6.900,00	
217802040100	TRANSFERENCIAS Y DONACIONES AL SECTOR PRIVADO NO FINANCIERO(VARIOS)	CONVENIO DE COOPERACION INTERINSTITUCIONAL DEL GOBIERNO AUTONOMO DESCENTRALIZADO DEL GUAYAS EVENTO "DESAFIO GUAYAS"	7.900,00	105.800,00
		PROGRAMA 21	**133.800,00**	**133.800,00**
367302030100	ALMACENAMIENTO, EMBALAJE, DESEMBALAJE, ENVASE, DESENVASE Y RECARGA DE EXTINTORES(VARIOS)	CONTRATACION DE SERVICIO DE ABASTECIMIENTO PARA TANQUES DE OXIGENO DE MAQUINAS INHALATORIAS PARA CAMPAÑAS DE ESTERILIZACION DENTRO DE LA PROVINCIA DEL GUAYAS	600,00	600,00

Gobierno del Guayas

DIRECCIÓN PROVINCIAL FINANCIERA-COORDINACIÓN TÉCNICA DE PRESUPUESTO
RESUMEN DE PROYECTOS SIN EMITIR POA 2019
DEL 1 DE ENERO AL 30 DE SEPTIEMBRE DEL 2019

PARTIDA	DENOMINACION PARTIDA	PROYECTOS	MONTO	VALOR POR PARTIDA
367302250100	SERVICIO DE INCINERACION DE DOCUMENTOS PUBLICOS, SUSTANCIAS ESTUPEFACIENTES Y PSICOTROPICAS, BIENES DEFECTUOSOS O CADUCADOS, PRODUCTOS AGROPECUARIOS DECOMISADOS, DESECHOS DE LABORATORIOS Y OTROS(VARIOS)	CONTRATACION DE SERVICIOS EXEQUIALES DE CREMACIÓN PARA PERROS O GATOS ATENDIDOS DENTRO DE LA PROVINCIA DEL GUAYAS	600,00	600,00
367302260100	SERVICIOS MEDICOS HOSPITALARIOS Y COMPLEMENTARIOS (VARIOS)	CONTRATACION DE SERVICIOS DE EXAMENES DE LABORATORIO DE USO VETERINARIO PARA LAS BRIGADAS MEDICAS Y DE ESTERILIZACION PARA PERROS Y GATOS DE LA PROVINCIA DEL GUAYAS	5.500,00	5.500,00
367304040100	MAQUINARIAS, EQUIPOS Y REDES (INSTALACION, MANTENIMIENTO Y REPARACIONES) VARIOS	MANTENIMIENTO DE EQUIPOS ODONTOLÓGICOS	5.000,00	
367304040100	MAQUINARIAS, EQUIPOS Y REDES (INSTALACION, MANTENIMIENTO Y REPARACIONES) VARIOS	SERVICIO DE MANTENIMIENTO DE TERMONEBULIZADORES Y MAQUINAS DE ARRASTRE ULV PARA MANTENER OPERATIVA LA JEFATURA DE CONTROL DE PLAGAS	1.500,00	
367304040100	MAQUINARIAS, EQUIPOS Y REDES (INSTALACION, MANTENIMIENTO Y REPARACIONES) VARIOS	MANTENIMIENTO DE GENERADORES ELÉCTRICOS DE LAS CLÍNICAS MÓVILES	6.000,00	15.500,00

Gobierno del Guayas

DIRECCIÓN PROVINCIAL FINANCIERA-COORDINACIÓN TÉCNICA DE PRESUPUESTO

RESUMEN DE PROYECTOS SIN EMITIR POA 2019

DEL 1 DE ENERO AL 30 DE SEPTIEMBRE DEL 2019

PARTIDA	DENOMINACION PARTIDA	PROYECTOS	MONTO	VALOR POR PARTIDA
367308023100	VESTUARIO, LENCERIA, PRENDAS DE PROTECCION, ACCESORIOS PARA UNIFORMES MILITARES Y POLICIALES Y CARPAS(VARIOS)	ADQUISICION DE INDUMENTARIA DE TRABAJO Y PROTECCION PARA EL PERSONAL DE DESARROLLO COMUNITARIO	6.913,00	**6.913,00**
367308070100	MATERIALES DE IMPRESION, FOTOGRAFIA Y REPRODUCCION(VARIOS)	ADQUISICION DE FUNDAS DE PAPEL PARA LA ENTREGA DE MEDICINAS Y PROPORCIONAR RATICIDAS (DESRATIZACION) POR PARTE DE LA DIRECCION DE DESARROLLO COMUNITARIO	4.520,00	
367308070100	MATERIALES DE IMPRESION, FOTOGRAFIA Y REPRODUCCION(VARIOS)	ADQUISICIÓN DE SUMINISTROS PARA EL AREA DE BRIGADAS MÉDICAS COMO RECETARIOS, REPORTE MÉDICO, REPORTE ODONTOLÓGICO	3.000,00	**7.500,00**
367308090100	MEDICINA Y PRODUCTOS FARMACEUTICOS (PROGRAMA SOCIAL)	ADQUISICION DE PRODUCTOS FARMACEUTICOS PARA LA JEFATURA DE PROMOCION SOCIAL, PARA LA ATENCION GRATUITA DE PERSONAS CON PROBLEMAS DE SALUD Y DE ESCASOS RECURSOS ECONOMICOS, EN LA PROVINCIA DEL GUAYAS	6.686,10	**6.686,10**
367308120100	MATERIALES DIDACTICOS(VARIOS)	ADQUISICIÓN DE MATERIALES PARA LOS DIFERENTES CURSOS QUE SE DICTAN POR PARTE DE CAPACITACIÓN COMUNITARIA DE LA DIRECCION DE DESARROLLO COMUNITARIO	4.000,00	**4.000,00**
367308230100	EGRESOS PARA SANIDAD AGROPECUARIA(VARIOS)	ADQUISICION DE PRODUCTOS BIOCIDAS Y PARA EL TRATAMIENTO DE AFECCIONES BACTERIANAS Y CONTROL DE PARASITOS EXTERNOS EN PERROS Y GATOS PARA CAMPAÑAS DE ATENCION VETERINARIA EN LA PROVINCIA DEL GUAYAS	2.761,71	**2.761,71**
368401030100	MOBILARIO (BIENES DE LARGA DURACION) VARIOS	ADQUISICION DE MESAS Y SILLAS PARA LA DIRECCION DE DESARROLLO COMUNITARIO	4.200,00	**4.200,00**

Gobierno del Guayas

DIRECCIÓN PROVINCIAL FINANCIERA-COORDINACIÓN TÉCNICA DE PRESUPUESTO
RESUMEN DE PROYECTOS SIN EMITIR POA 2019
DEL 1 DE ENERO AL 30 DE SEPTIEMBRE DEL 2019

PARTIDA	DENOMINACION PARTIDA	PROYECTOS	MONTO	VALOR POR PARTIDA
368401040100	OTROS BIENES MUEBLES (VARIOS)	ADQUISICION DE INSTRUMENTOS MEDICOS PARA EL BUEN FUNCIONAMIENTO DE LAS CLINICAS MOVILES, COMO: ESTETOCOPIO, TENSIOMETRO, TERMOMETRO, ENTRE OTROS.	5.000,00	**5.000,00**
		PROGRAMA 36	**59.060,81**	**59.060,81**
367302040100	EDICION, REPRODUCCION Y PUBLICACIONES, SUSCRIPCIONES, FOTOCOPIADO, TRADUCCIÓN, EMPASTADO, ENMARCACIÓN, SERIGRAFÍA, FOTOGRAFIA, CARNETIZACION, FILMACION E IMAGEN SATELITALES (RIEGO)	CAJA CHICA	2.880,00	**2.880,00**
367303030100	VIATICOS Y SUBSISTENCIAS DE LA DIRECCION PROVINCIAL DE RIEGO, DRENAJE Y DRAGAS	VIATICOS Y SUBSISTENCIAS DE LA DIRECCION PROVINCIAL DE RIEGO, DRENAJE Y DRAGAS	10.000,00	**10.000,00**
367306010100	CONSULTORIA, ASESORIA E INVESTIGACION ESPECIALIZADA (RIEGO)	AUDITORIA AMBIENTAL	20.000,00	
367306010100	CONSULTORIA, ASESORIA E INVESTIGACION ESPECIALIZADA (RIEGO)	PAGO DE ANALISIS DE AGUA Y DE SUELO DE LOS PROYECTOS DE LA DIRECCION PROVINCIAL DE RIEGO, DRENAJE Y DRAGAS	20.000,00	**40.000,00**
368401041100	OTROS BIENES MUEBLES(ADQUISICION DE MAQUINARIA)RIEGO)	ADQUISICIÓN DE MAQUINARIA PARA EL MANTENIMIENTO DE CANALES NATURALES Y ARTIFICIALES DESTINADOS AL RIEGO Y AL DRENAJE EN LA PROVINCIA DEL GUAYAS	385.156,01	**385.156,01**

Gobierno del Guayas

DIRECCIÓN PROVINCIAL FINANCIERA-COORDINACIÓN TÉCNICA DE PRESUPUESTO
RESUMEN DE PROYECTOS SIN EMITIR POA 2019
DEL 1 DE ENERO AL 30 DE SEPTIEMBRE DEL 2019

PARTIDA	DENOMINACION PARTIDA	PROYECTOS	MONTO	VALOR POR PARTIDA
PROGRAMA 36-RIEGO			438.036,01	438.036,01
417304040100	MAQUINARIAS, EQUIPOS Y REDES (INSTALACION, MANTENIMIENTO Y REPARACIONES) VAR OS	MANTENIMIENTO CORRECTIVO DE EQUIPOS LIVIANOS, MAQUINARIA O COMPONENTES QUE CONFORMAN UNA SOLA UNIDAD Y EQUIPO CAMINERO DEL PARQUE AUTOMOTOR DEL GOBIERNO PROVINCIAL DEL GUAYAS	413.000,00	413.000,00
417304050100	VEHICULOS(SERVICIO PARA MANTENIMIENTO Y REPARACION)VARIOS	MANTENIMIENTO CORRECTIVO DE EQUIPOS LIVIANOS, MAQUINARIA O COMPONENTES QUE CONFORMAN UNA SOLA UNIDAD Y EQUIPO CAMINERO DEL PARQUE AUTOMOTOR DEL GOBIERNO PROVINCIAL DEL GUAYAS	177.000,00	177.000,00
417307010100	DESARROLLO, ACTUALIZACION, ASISTENCIA TECNICA Y SOPORTE DE SISTEMAS INFORMATICOS (VARIOS)	IMPLEMENTACION DE UN SOFTWARE DE GESTION DOCUMENTAL	5.560,00	5.560,00
417308020100	VESTUARIO, LENCERIA PRENDAS DE PROTECCION, ACCESORIOS PARA UNIFORMES MILITARES Y POLICIALES Y CARPAS (VARIOS)	ADQUISICION DE EQUIPOS DE PROTECCION PERSONAL	1.440,00	1.440,00
417308030100	COMBUSTIBLES Y LUBRICANTES(VARIOS)	ADQUISICION DE LUBRICANTES PARA EL PARQUE AUTOMOTOR DEL GOBIERNO DEL GUAYAS	7.075,00	7.075,00
417308070100	MATERIALES DE IMPRESION, FOTOGRAFIA Y REPRODUCCION(VARIOS)	ADQUISICION DE MATERIALES DE DIFUSION (CAMISETA, GORRAS, TERMOS, PENDRIVE, LIBRETAS) PARA LOS EVENTOS AMBIENTALES DURANTE EL AÑO	5.000,00	5.000,00

Gobierno del Guayas

DIRECCIÓN PROVINCIAL FINANCIERA-COORDINACIÓN TÉCNICA DE PRESUPUESTO

RESUMEN DE PROYECTOS SIN EMITIR POA 2019

DEL 1 DE ENERO AL 30 DE SEPTIEMBRE DEL 2019

PARTIDA	DENOMINACION PARTIDA	PROYECTOS	MONTO	VALOR POR PARTIDA
41730811010O	INSUMOS, BIENES, MATERIALES Y SUMINISTROS PARA LA CONSTRUCCION, ELECTRICOS, PLOMERIA, CARPINTERIA SEÑALIZACION VIAL, NAVEGACION Y CONTRA INCENDIOS(VARIOS)	ADQUISICION DE IMPLEMENTOS Y HERRAMIENTAS PARA EL VIVERO FORESTAL PROVINCIAL	7.100,00	
41730811010O	INSUMOS, BIENES, MATERIALES Y SUMINISTROS PARA LA CONSTRUCCION, ELECTRICOS, PLOMERIA, CARPINTERIA SEÑALIZACION VIAL, NAVEGACION Y CONTRA INCENDIOS(VARIOS)	ADQUISICION DE 30 LONAS	4.260,00	11.360,00
		PROGRAMA 41	620.435,00	620.435,00
		SUMAN	1.494.022,43	1.494.022,43

Gobierno del Guayas

DIRECCIÓN PROVINCIAL FINANCIERA-COORDINACIÓN TÉCNICA DE PRESUPUESTO
COMPROMISOS EMITIDOS
PERIODO 1 DE ENERO AL 30 DE SEPTIEMBRE 2019

DETALLE	VALOR
TOTAL PROGRAMA 11 - SERVICIOS GENERALES	1.404.071,40
TOTAL PROGRAMA 21 - EDUCACION Y CULTURA	345.000,00
TOTAL PROGRAMA 36 - SERVICIOS COMUNALES	124.170,00
TOTAL PROGRAMA 36 - RIEGO DRENAJE Y DRAGAS	7.182.232,29
TOTAL PROGRAMA 41 - TRANSPORTE Y COMUNICACIÓN	3.599.143,80
TOTAL GENERAL	**12.654.617,49**

Gobierno del Guayas

DIRECCIÓN PROVINCIAL FINANCIERA-COORDINACIÓN TÉCNICA DE PRESUPUESTO

COMPROMISOS POR RANGOS DE FECHAS

PERIODO 1 DE ENERO AL 30 DE SEPTIEMBRE DEL 2019

PARTIDA	DENOMINACIÓN	CDP	DIRECCIÓN BENEFICIARIA	CONCEPTO	VALOR	POR PARTIDA
115303130300	COMPENSACION POR INDEMNIZACION POR EMBARGO JUDICIAL(VARIOS)	764	DIRECCIÓN PROVINCIAL TALENTO HUMANO	OBLIGACIONES PATRONALES A FAVOR DE VERONICA VIVIANA VELEZ VALENCIA DENTRO DEL JUICIO NO 09802-2016-00511, QUE SIGUE LA MISMA CONTRA ESTA INSTITUCIÓN, CON LA FINALIDAD DE DAR CUMPLIMIENTO A LA SENTENCIA EXPEDIDA POR EL TRIBUNAL DISTRITAL NO. 2 DE LO CONTENCIOSO ADMINISTRATIVO CON SEDE EN GUAYAQUIL DE FECHA 30 DE AGOSTO DE 2017.	10.490,37	
115303130300	COMPENSACION POR INDEMNIZACION POR EMBARGO JUDICIAL(VARIOS)	1022	DIRECCIÓN PROVINCIAL TALENTO HUMANO	PAGO ORDENADO EN EL JUICIO LABORAL NO. 09359-2015-0506 SEGUIDO POR LUIS ERNESTO ERAZO CHICO CORRESPONDIENTE A LOS MESES JUNIO, JULIO Y AGOSTO, DEL 2019 EN CUMPLIMIENTO A LO DISPUESTO POR EL JUEZ DE LA UNIDAD JUDICIAL DE TRABAJO AB. FACTEL NOEL CEVALLOS VELEZ, EN PROVIDENCIA DE 30 DE AGOSTO DEL 2019	469,23	10.959,60
115301050100	TELECOMUNICACIONES (VARIOS)	713	DIRECCION PROVINCIAL DE TECNOLOGIAS DE LA INFORMACIÓN Y COMUNICACIÓN	SERVICIO DE INTERNET Y ENLACE DE DATOS	5.605,40	
115301050100	TELECOMUNICACIONES (VARIOS)	914	DIRECCION TECNICA UNO DE COMUNICACION SOCIAL COMUNITARIA	CONTRATACIÓN DE SERVICIO DE CABLE PARA EL GOBIERNO DEL GUAYAS	1.303,50	6.908,90
115302040100	EDICION, REPRODUCCION Y PUBLICACIONES, SUSCRPCIONES, FOTOCOPIADO, TRADUCCIÓN, EMPASTADO, ENMARCACIÓN, SERIGRAFÍA, FOTOGRAFIA, CARNETIZACION, FILMACION E IMAGEN SATELITALES (VARIOS)	862	DIRECCIÓN PROVINCIAL ADMINISTRATIVA	SERVICIO OUTSOURCING DE COPIADO E IMPRESIÓN PARA EL GOBIERNO DEL GUAYAS	399.976,00	
115302040100	EDICION, REPRODUCCION Y PUBLICACIONES, SUSCRIPCIONES, FOTOCOPIADO, TRADUCCIÓN, EMPASTADO, ENMARCACIÓN, SERIGRAFÍA, FOTOGRAFIA, CARNETIZACION, FILMACION E IMAGEN SATELITALES (VARIOS)	912	DIRECCION TECNICA UNO DE COMUNICACION SOCIAL COMUNITARIA	SERVICIO DE ELABORACIÓN DE CÁPSULA AUDIOVISUAL PARA EL EVENTO DE SOCIALIZACIÓN DEL INFORME POR LOS 90 DÍAS DE GESTIÓN DEL GOBIERNO DEL GUAYAS	7.100,00	
115302040100	EDICION, REPRODUCCION Y PUBLICACIONES, SUSCRIPCIONES, FOTOCOPIADO, TRADUCCIÓN, EMPASTADO, ENMARCACIÓN, SERIGRAFÍA, FOTOGRAFIA, CARNETIZACION, FILMACION E IMAGEN SATELITALES (VARIOS)	1059	DIRECCION TECNICA UNO DE COMUNICACION SOCIAL COMUNITARIA	RENOVACIÓN DE 2 SUSCRIPCIONES CON DIARIO EL COMERCIO POR UN AÑO	379,50	
115302040100	EDICION, REPRODUCCION Y PUBLICACIONES, SUSCRIPCIONES, FOTOCOPIADO, TRADUCCION, EMPASTADO, ENMARCACIÓN, SERIGRAFÍA, FOTOGRAFIA, CARNETIZACION, FILMACION E IMAGEN SATELITALES (VARIOS)	1071	DIRECCIÓN TECNICA UNO DE COMUNICACION SOCIAL COMUNITARIA	RENOVACIÓN DE 2 SUSCRIPCIONES CON DIARIOS EXTRA Y EXPRESO POR UN AÑO.	596,42	

Gobierno del Guayas

DIRECCIÓN PROVINCIAL FINANCIERA-COORDINACIÓN TÉCNICA DE PRESUPUESTO

COMPROMISOS POR RANGOS DE FECHAS

PERIODO 1 DE ENERO AL 30 DE SEPTIEMBRE DEL 2019

PARTIDA	DENOMINACIÓN	CDP	DIRECCIÓN BENEFICIARIA	CONCEPTO	VALOR	POR PARTIDA
115302040100	EDICION, REPRODUCCION Y PUBLICACIONES, SUSCRIPCIONES, FOTOCOPIADO, TRADUCCION, EMPASTADO, ENMARCACIÓN, SERIGRAFÍA, FOTOGRA-A, CARNETIZACION, FILMACION E IMAGEN SATELITALES (VARIOS)	1074	DIRECCION TECNICA UNO DE COMUNICACION SOCIAL COMUNITARIA	RENOVACIÓN DE 2 SUSCRIPCIONES POR UN AÑO CON DIARIO EL UNIVERSO	374,40	
115302040100	EDICION, REPRODUCCION Y PUBLICACIONES, SUSCRIPCIONES, FOTOCOPIADO, TRADUCCIÓN, EMPASTADO, ENMARCACIÓN, SERIGRAFÍA, FOTOGRAFIA, CARNETIZACION, FILMACION E IMAGEN SATELITALES (VARIOS)	1087	DIRECCION TECNICA UNO DE COMUNICACION SOCIAL COMUNITARIA	SERVICIO DE PRODUCCION DE PIEZAS GRAFICAS Y MULTIMEDIA Y PAUTAJE DEL GOBIERNO DEL GUAYAS EN MEDIOS DIGITALES	163.000,00	571.526,32
115302070100	DIFUSION, INFORMACION Y PUBLICIDAD(VARIOS)	1088	DIRECCION TECNICA UNO DE COMUNICACION SOCIAL COMUNITARIA	PRE PRODUCCION, PRODUCCION Y POST PRODUCCION DE MATERIAL AUDIOVISUAL PARA LA DIFUSION DE PROGRAMAS, PROYECTOS, OBRAS Y ACTIVIDADES DEL GOBIERNO DEL GUAYAS	153.600,00	153.600,00
115302410100	SERVICIOS DE MONITOREO DE LA INFORMACION EN TELEVISION, RADIO, PRENSA, MEDIOS ONLINE Y OTROS (VARIOS)	943	DIRECCION TECNICA UNO DE COMUNICACION SOCIAL COMUNITARIA	SERVICIO PARA EL MONITOREO DE LAS INFORMACIONES Y PAUTAS INHERENTES AL GOBIERNO DEL GUAYAS EN MEDIOS TELEVISIVOS, RADIALES, IMPRESOS E INTERNET	12.000,00	12.000,00
115302490100	EVENTOS PÚBLICOS PROMOCIONALES (VARIOS)	838	DIRECCIÓN PROVINCIAL ADMINISTRATIVA	UNA OFRENDA FLORAL DE LA BANDERA DEL GUAYAS	250,00	250,00
115303030100	VIATICOS Y SUBSISTENCIAS A FUNCIONARIOS Y EMPLEADOS	929	DIRECCIÓN PROVINCIAL DE ESTUDIOS Y PROYECTOS	VIATICOS A FAVOR DE AGUILERA ROMERO AMADA PAMELA, QUIEN VIAJARÁ A LA CIUDAD DE QUITO EL 26 DE AGOSTO DEL 2019, PARA ASISTIR AL SEMINARIO DE GESTIÓN DE RIESGOS DESDE LA PLANIFICACIÓN Y ORDENAMIENTO TERRITORIA..	96,00	
115303030100	VIATICOS Y SUBSISTENCIAS A FUNCIONARIOS Y EMPLEADOS	850	DIRECCIÓN PROVINCIAL DE FINANCIERA	VIÁTICOS A FAVOR DE AVILES CORDERO BETHSABE SUSANA, QUIEN VIAJARÁ EL 08 DE AGOSTO DEL 2019 A LA CIUDAD DE QUITO, PARA REALIZAR LA ENTREGA DE ESTADOS FINANCIEROS IMPRESOS Y DIGITALES AL MINISTERIO DE FINANZAS Y A LA SECRETARIA NACIONAL DE PLANIFICACIÓN Y DESARROLLO DEL ESTADO	16,00	
115303030100	VIATICOS Y SUBSISTENCIAS A FUNCIONARIOS Y EMPLEADOS	1011	DIRECCIÓN PROVINCIAL DE GESTIÓN AMBIENTAL	VIÁTICOS A FAVOR DE HERRERA VILLAO BETTY CECILIA QUIEN VIAJARÁ A LA CIUDAD DE QUITO EL DIA 03 DE SEPTIEMBRE DEL 2019, PARA ASISTIR AL TALLER LA CONSERVACIÓN Y USO DE LA BIODIVERSIDAD EN LA GESTIÓN Y PLANIFICACIÓN ESTRATEGICA TERRITORIAL.	96,00	
115303030100	VIATICOS Y SUBSISTENCIAS A FUNCIONARIOS Y EMPLEADOS	866	DIRECCIÓN PROVINCIAL TALENTO HUMANO	VIATICO A FAVOR DE ALBAN MOLESTINA GONZALO XAVIER QUIEN VIAJARÁ A LA CIUDAD DE QUITO EL DIA 13 DE AGOSTO DEL 2019, PARA ASISTIR AL EVENTO DENOMINADO ENCUENTRO DE LA RED INTERPROVINCIAL DE COOPERACIÓN INTERNACIONAL	16,00	
115303030100	VIATICOS Y SUBSISTENCIAS A FUNCIONARIOS Y EMPLEADOS	831	PROCURADURÍA SÍNDICA PROVINCIAL	VIATICOS A FAVOR DE CARDENAS ROJAS INGRID JANNINA QUIEN VIAJARÁ A LA CIUDAD DE QUITO EL DIA 25 DE JULIO DEL 2019, PARA ASISTIR AL EVENTO DENOMINADO LA PARTICIPACION CIUDADANA Y LA NUEVA GOBERNANZA EN GOBIERNOS PROVINCIALES	16,00	240,00

Gobierno del Guayas

DIRECCIÓN PROVINCIAL FINANCIERA-COORDINACIÓN TÉCNICA DE PRESUPUESTO

COMPROMISOS POR RANGOS DE FECHAS

PERIODO 1 DE ENERO AL 30 DE SEPTIEMBRE DEL 2019

PARTIDA	DENOMINACIÓN	CDP	DIRECCIÓN BENEFICIARIA	CONCEPTO	VALOR	POR PARTIDA
1153040401 00	MAQUINARIAS, EQUIPOS Y REDES (INSTALACION, MANTENIMIENTO Y REPARACION) VARIOS	811	DIRECCIÓN PROVINCIAL ADMINISTRATIVA	MANTENIMIENTO CORRECTIVO DE AIRES ACONDICIONADOS PARA LA DIRECCION PROVINCIAL FINANCIERA	2.240,84	
1153040401 00	MAQUINARIAS, EQUIPOS Y REDES (INSTALACION, MANTENIMIENTO Y REPARACION) VARIOS	952	DIRECCIÓN PROVINCIAL ADMINISTRATIVA	MANTENIMIENTO CORRECTIVO Y PREVENTIVO DE AIRES ACONDICIONADOS	35.000,00	37.240,84
1153040501 00	VEHICULOS (SERVICIO PARA MANTENIMIENTO Y REPARACION) VARIOS	982	DIRECCIÓN PROVINCIAL ADMINISTRATIVA	MANTENIMIENTO VIGENCIA TECNOLÓGICA MARCA INTERNATIONAL CHEVROLET Y GREATWALL	80.000,00	80.000,00
1153050101 00	CONSULTORIA, ASESORIA E INVESTIGACION ESPECIALIZADA	921	DIRECCIÓN PROVINCIAL DE FINANCIERA	CONSULTORIA PARA LA ACTUALIZACION DE LOS REGISTROS DE LOS INVENTARIOS AL VALOR ACTUAL DE MERCADO DE TODOS LOS BIENES INSTITUCIONALES	215.000,00	
1153050101 00	CONSULTORIA, ASESORIA E INVESTIGACION ESPECIALIZADA	1090	DIRECCIÓN PROVINCIAL TALENTO HUMANO	CONTRATACIÓN DE LOS SERVICIOS DE CONSULTORIA DE OPTIMIZACIÓN DEL TALENTO HUMANO	60.000,00	275.000,00
1153090301 00	COMBUSTIBLES Y LUBRICANTES(VARIOS)	923	DIRECCIÓN PROVINCIAL ADMINISTRATIVA	ADQUISICION DE LUBRICANTES GRASA, LIQUIDO DE FRENO Y REFRIGERANTE PARA EL PARQUE AUTOMOTOR DEL GOBIERNO DEL GUAYAS	135.836,53	135.836,53
1153080401 00	MATERIALES DE OFICINA (VARIOS)	910	DIRECCIÓN PROVINCIAL ADMINISTRATIVA	ADQUISICION DE SUMINISTROS DE OFICINA PARA EL GOBIERNO DE GUAYAS	12.290,00	12.290,00
1153140401 00	MAQUINARIAS Y EQUIPOS (BIENES MUEBLES NO DEPRECIABLES) VARIOS	788	DIRECCION PROVINCIAL DE CENTRO INTEGRAL DE EQUINOTERAPIA	ADQUISICIÓN DE MATERIALES LÚDICOS PARA USO DE LAS TERAPIAS DE LOS BENEFICIARIOS DEL CENTRO INTEGRAL DE EQUINOTERAPIA DEL GOBIERNO PROVINCIAL DEL GUAYAS.	780,00	780,00
1157013201 00	TASAS GENERALES, IMPUESTOS, CONTRIBUCIONES, PERMISOS, LICENCIAS Y PATENTES(VARIOS)	900	DIRECCIÓN PROVINCIAL ADMINISTRATIVA	PAGO POR SERVICIOS DE GARAJE POR SINIESTRO DEL VEHICULO DE PLACA GMA-1603	126,00	
1157013201 00	TASAS GENERALES, IMPUESTOS, CONTRIBUCIONES, PERMISOS, LICENCIAS Y PATENTES(VARIOS)	918	DIRECCIÓN PROVINCIAL ADMINISTRATIVA	PAGO DE IMPUESTOS PREDIALES URBANOS DE OFICINAS UBICADAS EN EL PISO 14 DEL EDIFIO BANCOPARK.	10.064,08	10.190,08
1157020101 00	SEGUROS(VARIOS)	458	DIRECCIÓN PROVINCIAL ADMINISTRATIVA	PAGO POR SINIESTRO NO. 7-0003295-2018, ITEM NO. 55 REFERENTE A LA FACTURA NO. 017-900-000060604, DEDUCIBLE, DEPRECIACION Y R.A.S.A, A FAVOR DE SEGUROS SUCRE, CORRESPONDIENTE A LA UNIDAD VEHICULAR NO. 14-311	1.336,53	
1157020101 00	SEGUROS(VARIOS)	459	DIRECCIÓN PROVINCIAL ADMINISTRATIVA	PAGO POR SINIESTRO NO. 7-0004197-2018 ITEM NO. 119 REFERENTE A LA FACTURA NO. 017-900-000060613, DEDUCIBLE, DEPRECIACION Y R.A.S.A, A FAVOR DE SEGUROS SUCRE, CORRESPONDIENTE A LA UNIDAD VEHICULAR NO. 15-354.	1.354,44	
1157020101 00	SEGUROS(VARIOS)	913	DIRECCIÓN PROVINCIAL ADMINISTRATIVA	EXTENSION DE LA CONTRATACION DE SEGUROS GENERALES PARA EL GPG.	62.592,42	
1157020101 00	SEGUROS(VARIOS)	292	DIRECCIÓN PROVINCIAL DE GESTIÓN BIDE	PAGO DE UNA GARANTIA DE LEY Y SEGURO CONTRA TODO RIESGO DEL CONVENIO DE PRESTAMO Y FIDEICOMISO DESTINADO A FINANCIAR LA REHABILITACION Y MEJORAMIENTO DE LA VIA VIRGEN DE FATIMA - NARANJAL (KM 11) A TAURA, CON LONGITUD DE 15 KM UBICADA EN EL CANTON NARANJAL, PROVINCIA DEL GUAYAS	14.763,06	80.046,45

Gobierno del Guayas

DIRECCIÓN PROVINCIAL FINANCIERA-COORDINACIÓN TÉCNICA DE PRESUPUESTO

COMPROMISOS POR RANGOS DE FECHAS

PERIODO 1 DE ENERO AL 30 DE SEPTIEMBRE DEL 2019

PARTIDA	DENOMINACIÓN	CDP	DIRECCIÓN BENEFICIARIA	CONCEPTO	VALOR	POR PARTIDA
115702050100	COSTAS JUDICIALES (VARIOS)	1023	DIRECCION PROVINCIAL DE SECRETARIA GENERAL	PAGO POR LA PRESTACIÓN DE SERVICIO DE LA NOTARÍA VIGÉSIMA OCTAVA DE GUAYAQUIL, PARA QUE REALICE LA CONSTATACIÓN DEL ENVÍO DE VARIOS CORREOS ELECTRÓNICOS, Y POR CONCEPTO DE CERTIFICACIÓN DE VARIOS DOCUMENTOS SOBRE LA RESOLUCIÓN DE TERMINACIÓN UNILATERAL DEL CONTRATO NO. O-OBR-34-2018-X-O	601,34	
115702050100	COSTAS JUDICIALES (VARIOS)	1060	DIRECCION PROVINCIAL DE SECRETARIA GENERAL	PAGO POR LA PRESTACIÓN DE SERVICIO DE LA NOTARÍA VIGÉSIMA OCTAVA DE GUAYAQUIL, PARA QUE REALICE LA CONSTATACIÓN DEL ENVÍO DE VARIOS CORREOS ELECTRÓNICOS,Y POR CONCEPTO DE CERTIFICACIÓN DE VARIOS DOCUMENTOS SOBRE LA RESOLUCIÓN DE TERMINACIÓN UNILATERAL DEL CONTRATO NO. O OBR 34 2018 X O	601,34	1.202,68
118401070100	EQUIPOS, SISTEMAS Y PAQUETES INFORMATICOS(VARIOS)	988	DIRECCION PROVINCIAL DE TECNOLOGIAS DE LA INFORMACIÓN Y COMUNICACIÓN	ADQUISICION DE EQUIPOS INFORMATICOS PARA EL GOBIERNO DEL GUAYAS	16.000,00	16.000,00
			PROGRAMA 11		**1.404.071,40**	**1.404.071,40**
217302490100	EVENTOS PÚBLICOS PROMOCIONALES (VARIOS)	962	DIRECCION PROVINCIAL DE DEPORTES Y RECREACION	SERVICIO DE ORGANIZACIÓN DE TORNEO INTERCANTONAL DEPORTIVO	180.000,00	
217302490100	EVENTOS PÚBLICOS PROMOCIONALES (VARIOS)	227	DIRECCION PROVINCIAL DE EQUIDAD SOCIAL Y GENERO	SERVICIO DE ORGANIZACIÓN DE EVENTOS PARA LA PROMOCIÓN DE DESARROLLO SOCIAL DE MUJERES DE LOS SECTORES RURALES	50.000,00	230.000,00
217308120100	MATERIALES DIDÁCTICOS (VARIOS)	917	DIRECCION PROVINCIAL DE DEPORTES Y RECREACION	ADQUISICION DE IMPLEMENTOS Y EQUIPOS DEPORTIVOS PARA LOS NIÑOS DE LAS ESCUELAS DE FUTBOL DEL GOBIERNO DEL GUAYAS	100.000,00	100.000,00
217802040100	TRANSFERENCIAS Y DONACIONES AL SECTOR PRIVADO NO FINANCIERO(VARIOS)	1084	DIRECCION PROVINCIAL DE DEPORTES Y RECREACION	CONVENIO DE COOPERACION PARA EL FOMENTO DEL BEACH TENNIS	15.000,00	15.000,00
			PROGRAMA 21		**345.000,00**	**345.000,00**
367306070130	GASTOS PARA LA ATENCION DE DELEGADOS EXTRANJEROS Y NACIONALES, DEPORTISTAS, ENTRENADORES Y CUERPO TECNICO QUE REPRESENTEN AL PAIS (VARIOS)	1033	DIRECCIÓN PROVINCIAL DE DESARROLLO COMUNITARIO	CONVENIO DE COOPERACION INTERINSTITUCIONAL ENTRE EL GOBIERNO DEL GUAYAS Y LA FUNDACION GLOBAL SMILE ECUADOR	65.000,00	65.000,00
367304040130	MAQUINARIAS, EQUIPOS Y REDES (INSTALACION, MANTENIMIENTO Y REPARACIONES) VARIOS	288	DIRECCIÓN PROVINCIAL ADMINISTRATIVA	ACTUALIZACION DE CDP 822-2018 SERVICIO DE REPARACION Y MANTENIMIENTO DE EQUIPOS DE FUMIGACION PARA LA JEFATURA DE CONTROL DE PLAGAS	3.000,00	3.000,00
367304050100	VEHICULOS (SERVICIO PARA MANTENIMIENTO Y REPARACION) VARIOS	953	DIRECCIÓN PROVINCIAL DE DESARROLLO COMUNITARIO	MANTENIMIENTO INTEGRAL DE CLINICAS MOVILES.	20.000,00	20.000,00
367802040100	TRANSFERENCIAS Y DONACIONES AL SECTOR PRIVADO NO FINANCIERO(VARIOS)	1057	DIRECCIÓN PROVINCIAL DE PRODUCTIVIDAD Y DESARROLLO	CONVENIO CON ASOCIACIÓN DE GANADEROS PARA FOMENTO DE PRODUCTIVIDAD GANADERA	30.000,00	30.000,00

Gobierno del Guayas

DIRECCIÓN PROVINCIAL FINANCIERA-COORDINACIÓN TÉCNICA DE PRESUPUESTO

COMPROMISOS POR RANGOS DE FECHAS

PERIODO 1 DE ENERO AL 30 DE SEPTIEMBRE DEL 2019

PARTIDA	DENOMINACIÓN	CDP	DIRECCIÓN BENEFICIARIA	CONCEPTO	VALOR	POR PARTIDA
368401040100	OTROS BIENES MUEBLES (VARIOS)	804	DIRECCIÓN PROVINCIAL ADMINISTRATIVA	ADQUISICION DE CARPAS Y LONAS PARA LA JEFATURA DE EVENTOS Y AVANZADA DE LA DIRECCION DE DESARROLLO COMUNITARIO	6.170,00	6.170,00
			PROGRAMA 36		**124.170,00**	**124.170,00**
115701020300	TASAS GENERALES, IMPUESTOS, CONTRIBUCIONES, PERMISOS, LICENCIAS Y PATENTES (RIEGO)	1097	DIRECCIÓN PROVINCIAL DE RIEGO DRENAJE Y DRAGAS	PAGO DE TASAS AMBIENTALES DEL PROYECTO DESAZOLVE DEL ESTERO MAICITO EN EL RECINTO LA GUAYAQUIL CANTON BALZAR, PROVINCIA DEL GUAYAS.	50,00	50,00
367306050300	ESTUDIO Y DISEÑO DE PROYECTOS(RIEGO)	969	DIRECCIÓN PROVINCIAL DE RIEGO DRENAJE Y DRAGAS	ESTUDIO PARA LA IMPLEMENTACION DE UN SISTEMA DE RIEGO Y DRENAJE MEDIANTE EL APROVECHAMIENTO DEL ESTERO PUCA EN EL CANTON BALZAR PROVINCIA DEL GUAYAS.	269.749,02	
367306050300	ESTUDIO Y DISEÑO DE PROYECTOS(RIEGO)	970	DIRECCIÓN PROVINCIAL DE RIEGO DRENAJE Y DRAGAS	ESTUDIO PARA REHABILITACION DE RED DE RIEGO Y DRENAJE DE LA JUNTA LAS MERCEDES PARA HABILITAR 800 HECTAREAS DE PRODUCCION AGRICOLA EN LOS CANTONES YAGUACHI Y DURAN PROVINCIA DEL GUAYAS	88.994,94	
367306050300	ESTUDIO Y DISEÑO DE PROYECTOS(RIEGO)	974	DIRECCIÓN PROVINCIAL DE RIEGO DRENAJE Y DRAGAS	ESTUDIO DE COMPONENTES HIDRAULICOS EN DERIVADORA Y BY PASS CAÑAR, DEL SISTEMA HÍDRICO CAÑAR, COMO ALTERNATIVA DE DOTACIÓN DE RIEGO, A LA PARROQUIA TAURA CANTÓN NARANJAL, PROVINCIA DEL GUAYAS.	504.105,00	
367306050300	ESTUDIO Y DISEÑO DE PROYECTOS(RIEGO)	977	DIRECCIÓN PROVINCIAL DE RIEGO DRENAJE Y DRAGAS	ESTUDIOS Y DISEÑOS DE INFRAESTRUCTURA HIDRÁULICA PARA LA DOTACIÓN DE AGUA DE RIEGO EN LOS SITIOS SAN LORENZO Y SABANA GRANDE DEL CANTÓN GUAYAQUIL PROVINCIA DEL GUAYAS	219.789,22	1.082.638,18
367304040300	MAQUINARIAS, EQUIPOS Y REDES (INSTALACION, MANTENIMIENTO Y REPARACIONES) (RIEGO)	957	DIRECCIÓN PROVINCIAL DE RIEGO DRENAJE Y DRAGAS	ADQUISICION DE MAQUINARIA PARA EL MANTENIMIENTO DE CANALES NATURALES Y ARTIFICIALES DESTINADOS AL RIEGO Y AL DRENAJE EN LA PROVINCIA DEL GUAYAS	528.670,96	528.670,96
367501020300	DE RIEGO Y MANEJO DE AGUA(RIEGO)	876	DIRECCIÓN PROVINCIAL DE RIEGO DRENAJE Y DRAGAS	CONSTRUCCION DE UN SISTEMA DE DRENAJE AGRÍCOLA EN LA JUNTA DE RIEGO Y DRENAJE HUANCAVILCA, CANTÓN COLIMES, PROVINCIA DEL GUAYAS	303.743,84	
367501020300	DE RIEGO Y MANEJO DE AGUA(RIEGO)	877	DIRECCIÓN PROVINCIAL DE RIEGO DRENAJE Y DRAGAS	CONSTRUCCIÓN DE INFRAESTRUCTURA HIDRÁULICA DE DERIVACIÓN DE CAUDALES EN EL RÍO CHILINTOMO CON FINES DE RIEGO EN EL CANTON ALFREDO BAQUERIZO MORENO, PROVINCIA DEL GUAYAS	212.413,17	
367501020300	DE RIEGO Y MANEJO DE AGUA(RIEGO)	916	DIRECCIÓN PROVINCIAL DE RIEGO DRENAJE Y DRAGAS	CONSTRUCCION DE OBRAS HIDRÁULICAS Y RECONFORMACION DE CANALES, EN LA JUNTA DE RIEGO Y DRENAJE TIERRA FERTIL CANTÓN SANTA LUCIA, PROVINCIA DEL GUAYAS	277.808,91	
367501020300	DE RIEGO Y MANEJO DE AGUA(RIEGO)	924	DIRECCIÓN PROVINCIAL DE RIEGO DRENAJE Y DRAGAS	CONSTRUCCIÓN DE LA INFRAESTRUCTURA HIDRAULICA EN EL SISTEMA DE RIEGO Y DRENAJE LA HORMICA CANTON DURAN PROVINCIA DEL GUAYAS.	1.499.975,38	
367501020300	DE RIEGO Y MANEJO DE AGUA(RIEGO)	925	DIRECCIÓN PROVINCIAL DE RIEGO DRENAJE Y DRAGAS	MANTENIMIENTO DE RED DE CANALES DE JUNTAS DE RIEGO SAN JACINTO Y UNIDOS POR LA PAZ, CANTON COLIMES, PROVINCIA DEL GUAYAS	609.879,72	
367501020300	DE RIEGO Y MANEJO DE AGUA(RIEGO)	926	DIRECCIÓN PROVINCIAL DE RIEGO DRENAJE Y DRAGAS	MANTENIMIENTO DE CAUCES NATURALES DEL RIO BULUBULU Y EL ESTERO SEMIBOFE, EN LOS CANTONES YAGUACHI Y JUJAN, PROVINCIA DEL GUAYAS	624.475,99	

Gobierno del Guayas

DIRECCIÓN PROVINCIAL FINANCIERA-COORDINACIÓN TÉCNICA DE PRESUPUESTO

COMPROMISOS POR RANGOS DE FECHAS

PERIODO 1 DE ENERO AL 30 DE SEPTIEMBRE DEL 2019

PARTIDA	DENOMINACIÓN	CDP	DIRECCIÓN BENEFICIARIA	CONCEPTO	VALOR	POR PARTIDA
367501020300	DE RIEGO Y MANEJO DE AGUA(RIEGO)	951	DIRECCIÓN PROVINCIAL DE RIEGO DRENAJE Y DRAGAS	MANTENIMIENTO DEL CAUCE DEL RIO MACUL, RECINTO MACUL, CANTON PALESTINA, PROVINCIA DEL GUAYAS.	359.800,82	
367501020300	DE RIEGO Y MANEJO DE AGUA(RIEGO)	965	DIRECCIÓN PROVINCIAL DE RIEGO DRENAJE Y DRAGAS	CONSTRUCCIÓN DE LA INFRAESTRUCTURA HIDRÁULICA PARA LA PARROQUIA JUNQUILLAL I ETAPA, CANTÓN SALITRE, PROVINCIA DEL GUAYAS	553.811,38	4.441.909,21
367501070200	REAJUSTES, ACTAS DE DIFERENCIAS, COMPLEMENTARIOS Y OTROS	1050	DIRECCIÓN PROVINCIAL DE RIEGO DRENAJE Y DRAGAS	INSTRUMENTACIÓN DE UN CONTRATO COMPLEMENTARIO DEL CONTRATO NO. O-OBR-26-2017 X O, QUE TIENE POR OBJETO LA: CONSTRUCCIÓN DE LA DERIVADORA NO. 1 EN EL RÍO MAGRO PARA LA DERIVACIÓN DE 200 M3 DE CAUDAL HACIA EL CAUCE DEL MAGRO PERDIDO.	50.098,18	50.098,18
367505010500	REAJUSTES, ACTAS DE DIFERENCIAS CONTRATOS COMPLEMENTARIOS Y OTROS(RIEGO)	99	DIRECCIÓN PROVINCIAL DE RIEGO DRENAJE Y DRAGAS	ACTUALIZACIÓN DEL CDP 1506-2018 INSTRUMENTACION DE UN CONTRATO COMPLEMENTARIO DEL CONTRATO NO. O-OBR-168-2015-X-O QUE TIENE POR OBJETO CONSTRUCCIÓN DE REPRESA DESARMABLE EN EL RIO VILLAO, RECINTO SAN PEDRO, CANTÓN PEDRO CARBO	80.533,66	
367505010500	REAJUSTES, ACTAS DE DIFERENCIAS, CONTRATOS COMPLEMENTARIOS Y OTROS(RIEGO)	461	DIRECCIÓN PROVINCIAL DE RIEGO DRENAJE Y DRAGAS	ORDEN DE TRABAJO DEL CONTRATO O OBR 23 2018 X-O CUYO OBJETO DE CONTRATO ES REHABILITACION DE CANALES PRINCIPALES PROVISION E INSTALACION DEL EQUIPO DE BOMBEO EN EL RECINTO LAS ANIMAS, PARROQUIA DAULE, CANTON DAULE, PROVINCIA DEL GUAYAS.	4.790,88	85.324,54
368401040100	OTROS BIENES MUEBLES(ADQUISICION DE MAQUINARIA)(RIEGO)	957	DIRECCIÓN PROVINCIAL DE RIEGO DRENAJE Y DRAGAS	ADQUISICION DE MAQUINARIA PARA EL MANTENIMIENTO DE CANALES NATURALES Y ARTIFICIALES DESTINADOS AL RIEGO Y AL DRENAJE EN LA PROVINCIA DEL GUAYAS	993.541,22	993.541,22
PROGRAMA 36 (RIEGO DRENAJE Y DRAGAS)					**7.182.232,29**	**7.182.232,29**
417107040100	LIQUIDACIONES FINALES(E. CONTRATADOS)	495	DIRECCIÓN PROVINCIAL DE OBRAS PUBLICAS	LIQUIDACIÓN FINAL (CESE DE FUNCIONES), A FAVOR DE RODRIGUEZ MORA JORGE LUIS, QUIEN LABORO EN LA DIRECCIÓN PROVINCIAL DE OBRAS PÚBLICAS	815,60	
417107040100	LIQUIDACIONES FINALES(E. CONTRATADOS)	864	DIRECCION PROVINCIAL DE OBRAS PÚBLICAS	LIQUIDACIÓN FINAL POR CESE DE FUNCIONES A FAVOR DE ORTEGA LÓPEZ PAOLA ALEXANDRA, SERVIDORA PÚBLICA DE CONTRATO OCASIONAL, QUE LABORÓ EN LA DIRECCIÓN PROVINCIAL DE OBRAS PÚBLICAS DEL 17 DE SEPTIEMBRE DEL 2018 AL 15 DE MAYO DEL 2019.	859,87	
417107040100	LIQUIDACIONES FINALES(E. CONTRATADOS)	944	DIRECCION PROVINCIAL DE OBRAS PÚBLICAS	LIQUIDACIÓN FINAL A FAVOR DE EX SERVIDOR PÚBLICO, QUIEN LABORO EN EL GOBIERNO DEL GUAYAS EN LA DIRECCION PROVINCIAL DE OBRAS PÚBLICAS, BAJO LA MODALIDAD DE CONTRATO OCASIONAL, EN EL PERIODO 10 DE MARZO DEL 2014 AL 15 DE MAYO DEL 2019	5.105,21	
417107040100	LIQUIDACIONES FINALES(E. CONTRATADOS)	1005	DIRECCIÓN PROVINCIAL TALENTO HUMANO	LIQUIDACION FINAL A FAVOR DE EX EMPLEADO DE CONTRATO OCASIONAL QUIEN LABORO EN LA DIRECCIÓN PROVINCIAL DE TALENTO HUMANO, DESDE EL 17 DE SEPTIEMBRE DEL 2018 HASTA EL 15 DE MAYO DEL 2019 BAJO EL CARGO DE ASISTENTE 1 ADMINISTRATIVO	810,16	
417107040100	LIQUIDACIONES FINALES(E. CONTRATADOS)	874	DIRECCION TECNICA UNO DE CENTRO DE MEDIACIÓN	LIQUIDACIÓN FINAL POR RENUNCIA VOLUNTARIA A FAVOR DE LEÓN PLÚAS SANDRA ELIZABETH, SERVIDORA PÚBLICA DE CONTRATO OCASIONAL, QUE LABORÓ EN LA DIRECCIÓN TÉCNICA UNO DE CENTRO DE MEDIACIÓN DEL 16 DE MAYO DEL 2017 AL 14 DE MAYO DEL 2019.	2.548,74	

Gobierno del Guayas

DIRECCIÓN PROVINCIAL FINANCIERA-COORDINACIÓN TÉCNICA DE PRESUPUESTO

COMPROMISOS POR RANGOS DE FECHAS

PERIODO 1 DE ENERO AL 30 DE SEPTIEMBRE DEL 2019

PARTIDA	DENOMINACIÓN	CDP	DIRECCIÓN BENEFICIARIA	CONCEPTO	VALOR	POR PARTIDA
417107040100	LIQUIDACIONES FINALES(E. CONTRATADOS)	873	PROCURADURÍA SÍNDICA PROVINCIAL	LIQUIDACIÓN FINAL POR CESE DE FUNCIONES A FAVOR DE SILVA ORELLANA NICOLE SILVIA, SERVIDORA PÚBLICA DE CONTRATO OCASIONAL, QUE LABORÓ EN LA PROCURADURÍA SÍNDICA PROVINCIAL DEL 15 DE OCTUBRE DEL 2018 AL 15 DE MAYO DEL 2019.	1.439,17	
417107040100	LIQUIDACIONES FINALES(E. CONTRATADOS)	1105	DIRECCIÓN PROVINCIAL TALENTO HUMANO	LIQUIDACION FINAL A FAVOR DE TRES EX EMPLEADOS QUIENES LABORARON EN LA VARIAS DIRECCIONES DEL GOBIERNO DEL GUAYAS Y EN VARIOS PERIODOS, BAJO LA MODALIDAD DE CONTRATO OCASIONAL	8.727,26	20.315,01
417107060000	BENEFICIO POR JUBILACION	655	DIRECCIÓN PROVINCIAL TALENTO HUMANO	LIQUIDACION FINAL (RENUNCIA VOLUNTARIA), A FAVOR DE SEGOVIA MEZA LUIS ANTONIO, QUIEN LABORO EN LA DIRECCION PROVINCIAL DE TALENTO HUMANO.	1.578,54	1.578,54
417107090100	POR RENUNCIA VOLUNTARIA O TERMINACION UNILATERAL DE FUNCIONES (E. NOMBRAMIENTO)	215	COORDINACIÓN GENERAL ADMINISTRATIVO FINANCIERO	LIQUIDACIÓN FINAL POR RENUNCIA VOLUNTARIA A FAVOR DE VÉLEZ VELEZ CELDA ROCIO, SERVIDORA PÚBLICA DE NOMBRAMIENTO DE LIBRE REMOCIÓN, QUE LABORÓ EN LA COORDINACIÓN GENERAL ADMINISTRATIVO FINANCIERO DESDE EL 2 DE MAYO DEL 2012 AL 20 DE DICIEMBRE DEL 2018.	1.049,44	
417107090100	POR RENUNCIA VOLUNTARIA O TERMINACION UNILATERAL DE FUNCIONES (E. NOMBRAMIENTO)	515	COORDINACIÓN GENERAL DE DESARROLLO SOSTENIBLE	LIQUIDACIÓN FINAL POR CESE DE FUNCIONES A FAVOR DE CHILLAMBO CASTRA CENA MARIAN, SERVIDORA PÚBLICA DE NOMBRAMIENTO PROVISIONAL, QUE LABORÓ EN LA COORDINACIÓN GENERAL DE DESARROLLO SOSTENIBLE DEL 2 DE MAYO DEL 2016 AL 30 DE JUNIO DEL 2018.	917,71	
417107090100	POR RENUNCIA VOLUNTARIA O TERMINACION UNILATERAL DE FUNCIONES (E. NOMBRAMIENTO)	814	COORDINACIÓN GENERAL DE DESARROLLO SOSTENIBLE	LIQUIDACIÓN FINAL POR CESE DE FUNCIONES A FAVOR DE MOLINA PÁEZ JHONEY ALFREDO, SERVIDOR PÚBLICO DE NOMBRAMIENTO LIBRE REMOCIÓN, QUE LABORÓ EN LA COORDINACIÓN GENERAL DE DESARROLLO SOSTENIBLE DEL 15 DE FEBRERO DEL 2019 AL 29 DE MARZO DEL 2019.	678,74	
417107090100	POR RENUNCIA VOLUNTARIA O TERMINACION UNILATERAL DE FUNCIONES (E. NOMBRAMIENTO)	869	COORDINACION PROVINCIAL DE COMUNICACION SOCIAL COMUNITARIA Y RELACIONES PUBLICAS	LIQUIDACIÓN FINAL POR RENUNCIA VOLUNTARIA A FAVOR DEL SR. TOLEDO GRADÍN JOSÉ VICENTE, SERVIDOR PÚBLICO DE NOMBRAMIENTO LIBRE REMOCION, QUE LABORÓ EN LA COORDINACIÓN PROVINCIAL DE COMUNICACIÓN SOCIAL COMUNITARIA Y RELACIONES PÚBLICAS DEL 1 DE DICIEMBRE DEL 2017 AL 16 DE ABRIL DEL 2019.	2.288,18	
417107090100	POR RENUNCIA VOLUNTARIA O TERMINACION UNILATERAL DE FUNCIONES (E. NOMBRAMIENTO)	849	DIRECCION DE AUDITORÍA INTERNA	LIQUIDACIÓN FINAL A FAVOR DE CHÁVEZ MALO JOHANNA MARIANELA, SERVIDORA PÚBLICA DE NOMBRAMIENTO DEFINITIVO, QUE LABORÓ EN LA DIRECCION DE AUDITORÍA INTERNA DEL 1 DE ENERO DEL 2010 AL 21 DE SEPTIEMBRE DEL 2018.	3.353,99	
417107090100	POR RENUNCIA VOLUNTARIA O TERMINACION UNILATERAL DE FUNCIONES (E. NOMBRAMIENTO)	635	DIRECCION PROVINCIAL DE CENTRO INTEGRAL DE EQUINOTERAPIA	LIQUIDACIÓN FINAL POR CESE DE FUNCIONES A FAVOR DE LUNA GUTIÉRREZ MERCEDES JACQUELINE, SERVIDORA PÚBLICA DE NOMBRAMIENTO PROVISIONAL, QUE LABORÓ EN LA DIRECCIÓN PROVINCIAL DE CENTRO INTEGRAL DE EQUINOTERAPIA DEL 1 DE OCTUBRE AL 30 DE NOVIEMBRE DEL 2018.	330,99	
417107090100	POR RENUNCIA VOLUNTARIA O TERMINACION UNILATERAL DE FUNCIONES (E. NOMBRAMIENTO)	592	DIRECCIÓN PROVINCIAL DE DESARROLLO COMUNITARIO	LIQUIDACIÓN FINAL (RENUNCIA VOLUNTARIA) A FAVOR DE MORAN HERRERA FABIOLA MERCEDES, SERVIDORA PÚBLICA DE NOMBRAMIENTO PROVISIONAL QUIEN LABORÓ EN LA DIRECCION PROVINCIAL DE DESARROLLO COMUNITARIO DESDE EL 05 DE MAYO DEL 2014 HASTA EL 19 DE DICIEMBRE DEL 2018.	104,93	

Gobierno del Guayas

DIRECCIÓN PROVINCIAL FINANCIERA-COORDINACIÓN TÉCNICA DE PRESUPUESTO

COMPROMISOS POR RANGOS DE FECHAS

PERIODO 1 DE ENERO AL 30 DE SEPTIEMBRE DEL 2019

PARTIDA	DENOMINACIÓN	CDP	DIRECCIÓN BENEFICIARIA	CONCEPTO	VALOR	POR PARTIDA
417107090100	POR RENUNCIA VOLUNTARIA O TERMINACION UNILATERAL DE FUNCIONES (E. NOMBRAMIENTO)	932	DIRECCIÓN PROVINCIAL DE DESARROLLO COMUNITARIO	LIQUIDACION FINAL A FAVOR DE EX EMPLEADA DEL GOBIERNO DEL GUAYAS, QUIEN LABORO EN LA DIRECCIÓN PROVINCIAL DE DESARROLLO COMUNITARIO BAJO LA MODALIDAD LIBRE REMOCION, DESDE EL 02 DE JUNIO DEL 2014 HASTA EL 14 DE MAYO DEL 2019	6.913,19	
417107090100	POR RENUNCIA VOLUNTARIA O TERMINACION UNILATERAL DE FUNCIONES (E. NOMBRAMIENTO)	1015	DIRECCIÓN PROVINCIAL DE DESARROLLO COMUNITARIO	LIQUIDACION FINAL A FAVOR DE EX-EMPLEADO DE NOMBRAMIENTO PROVISIONAL QUIEN LABORO EN LA DIRECCIÓN PROVINCIAL DE DESARROLLO COMUNITARIO, DESDE EL 15 DE AGOSTO DEL 2017 HASTA EL 25 DE JULIO DEL 2019	2.945,34	
417107090100	POR RENUNCIA VOLUNTARIA O TERMINACION UNILATERAL DE FUNCIONES (E. NOMBRAMIENTO)	1040	DIRECCIÓN PROVINCIAL DE DESARROLLO COMUNITARIO	LIQUIDACIÓN FINAL A FAVOR DE EX EMPLEADA DE NOMBRAMIENTO PROVISIONAL QUIEN LABORO EN LA DIRECCIÓN PROVINCIAL DE DESARROLLO COMUNITARIO, DESDE EL 15 DE NOVIEMBRE DEL 2017 HASTA EL 25 DE JULIO DEL 2019	1.361,21	
417107090100	POR RENUNCIA VOLUNTARIA O TERMINACION UNILATERAL DE FUNCIONES (E NOMBRAMIENTO)	1103	DIRECCIÓN PROVINCIAL DE DESARROLLO COMUNITARIO	LIQUIDACION FINAL (CESE DE FUNCIONES) A FAVOR DE EX-EMPLEADA DE NOMBRAMIENTO PROVISIONAL, QUIEN LABORO EN LA DIRECCIÓN PROVINCIAL DE DESARROLLO COMUNITARIO, DESDE EL 02 DE SEPTIEMBRE DEL 2014 AL 25 DE JULIO DEL 2019	905,34	
417107090100	POR RENUNCIA VOLUNTARIA O TERMINACION UNILATERAL DE FUNCIONES (E NOMBRAMIENTO)	1104	DIRECCIÓN PROVINCIAL DE DESARROLLO COMUNITARIO	LIQUIDACIÓN FINAL (CESE DE FUNCIONES) A FAVOR DE EX EMPLEADO DE NOMBRAMIENTO PROVISIONAL, QUIEN LABORO EN LA DIRECCIÓN PROVINCIAL DE DESARROLLO COMUNITARIO, DESDE EL 5 DE ENERO DEL 2015 HASTA 25 DE JULIO DEL 2019	1.512,78	
417107090100	POR RENUNCIA VOLUNTARIA O TERMINACION UNILATERAL DE FUNCIONES (E NOMBRAMIENTO)	1032	DIRECCIÓN PROVINCIAL DE GESTIÓN AMBIENTAL	LIQUIDACION FINAL A FAVOR DE EX EMPLEADO DE NOMBRAMIENTO PROVISIONAL, QUIEN LABORÓ EN LA DIRECCIÓN PROVINCIAL DE GESTIÓN AMBIENTAL, DESDE EL 1 DE JUNIO DEL 2018 HASTA EL 18 DE JULIO DEL 2019	1.115,12	
417107090100	POR RENUNCIA VOLUNTARIA O TERMINACION UNILATERAL DE FUNCIONES (E NOMBRAMIENTO)	1033	DIRECCIÓN PROVINCIAL DE GESTIÓN AMBIENTAL	LIQUIDACIÓN FINAL A FAVOR DE EX EMPLEADA DE NOMBRAMIENTO PROVISIONAL, QUIEN LABORO EN LA DIRECCIÓN PROVINCIAL DE GESTIÓN AMBIENTAL, DESDE EL 15 DE AGOSTO DEL 2017 HASTA EL 25 DE JULIO DEL 2019	1.375,51	
417107090100	POR RENUNCIA VOLUNTARIA O TERMINACION UNILATERAL DE FUNCIONES (E NOMBRAMIENTO)	867	DIRECCIÓN PROVINCIAL DE RIEGO DRENAJE Y DRAGAS	FAVOR DEL SR. CHICA CEDEÑO KLEBER STEFFANO, SERVIDOR PUBLICO DE NOMBRAMIENTO PROVISIONAL, QUE LABORÓ EN LA DIRECCIÓN PROVINCIAL DE RIEGO DRENAJE Y DRAGAS DEL 1 DE FEBRERO AL 8 DE MAYO DEL 2019.	1.032,63	
417107090100	POR RENUNCIA VOLUNTARIA O TERMINACION UNILATERAL DE FUNCIONES (E. NOMBRAMIENTO)	599	DIRECCIÓN PROVINCIAL DE SUPERVISIÓN Y FISCALIZACIÓN	LIQUIDACION FINAL (RENUNCIA VOLUNTARIA) A FAVOR DE EMPLEADO DE NOMBRAMIENTO QUIEN LABORO EN LA DIRECCIÓN PROVINCIAL DE SUPERVISIÓN Y FISCALIZACIÓN	20.788,27	
417107090100	POR RENUNCIA VOLUNTARIA O TERMINACION UNILATERAL DE FUNCIONES (E. NOMBRAMIENTO)	1024	DIRECCIÓN PROVINCIAL DE SUPERVISIÓN Y FISCALIZACIÓN	LIQUIDACIÓN FINAL A FAVOR DE EX EMPLEADA QUIEN LABORABA BAJO LA MODALIDAD DE NOMBRAMIENTO PROVISIONAL EN LA DIRECCIÓN PROVINCIAL DE SUPERVISIÓN Y FISCALIZACION, DESDE EL 01 DE AGOSTO DEL 2016 AL 28 DE FEBRERO DEL 2019	1.604,15	
417107090100	POR RENUNCIA VOLUNTARIA O TERMINACION UNILATERAL DE FUNCIONES (E. NOMBRAMIENTO)	663	DIRECCIÓN PROVINCIAL TALENTO HUMANO	PAGO DE LIQUIDACION FINAL (RENUNCIA VOLUNTARIA) A FAVOR DE SERVIDOR PUBLICO DE NOMBRAMIENTO LIBRE REMOCION QUIEN LABORO COMO COORDINADOR GENERAL DE INCLUSION SOCIAL Y CULTURA.	9.926,94	

Gobierno del Guayas

DIRECCIÓN PROVINCIAL FINANCIERA-COORDINACIÓN TÉCNICA DE PRESUPUESTO

COMPROMISOS POR RANGOS DE FECHAS

PERIODO 1 DE ENERO AL 30 DE SEPTIEMBRE DEL 2019

PARTIDA	DENOMINACIÓN	CDP	DIRECCIÓN BENEFICIARIA	CONCEPTO	VALOR	POR PARTIDA
41710709010O	POR RENUNCIA VOLUNTARIA O TERMINACION UNILATERAL DE FUNCIONES (E. NOMBRAMIENTO)	869	DIRECCIÓN PROVINCIAL TALENTO HUMANO	LIQUIDACIÓN FINAL A FAVOR DE RAMIREZ PURIZAGA REBECA AURORA, SERVIDORA PÚBLICA DE LIBRE REMOCIÓN, QUE LABORÓ EN LA DIRECCIÓN PROVINCIAL DE TALENTO HUMANO DEL 17 DE AGOSTO DEL 2015 AL 23 DE MAYO DEL 2019.	6.886,13	
41710709010O	POR RENUNCIA VOLUNTARIA O TERMINACION UNILATERAL DE FUNCIONES (E. NOMBRAMIENTO)	1101	DIRECCIÓN PROVINCIAL TALENTO HUMANO	LIQUIDACIÓN FINAL (CESE DE FUNCIONES) A FAVOR DE EX-SERVIDOR PUBLICO, EL CUAL LABORO EN LA DIRECCIÓN PROVINCIAL DE TALENTO HUMANO, BAJO LA MODALIDAD NOMBRAMIENTO PROVISIONAL, DESDE EL 01 DE SEPTIEMBRE DEL 2017 HASTA EL 25 DE JULIO DEL 2019	1.917,53	
41710709010O	POR RENUNCIA VOLUNTARIA O TERMINACION UNILATERAL DE FUNCIONES (E. NOMBRAMIENTO)	934	DIRECCIÓN PROVINCIAL DE TURISMO	LIQUIDACION FINAL A FAVOR DE EX EMPLEADA DEL GOBIERNO DEL GUAYAS, QUIEN LABORO BAJO LA MODALIDAD DE NOMBRAMIENTO DE LIBRE REMOCION, EN LA DIRECCIÓN PROVINCIAL DE TURISMO DESDE EL 19 DE NOVIEMBRE DEL 2018 HASTA EL 14 DE MAYO DEL 2019	1.175,69	
41710709010O	POR RENUNCIA VOLUNTARIA O TERMINACION UNILATERAL DE FUNCIONES (E. NOMBRAMIENTO)	868	DIRECCION PROVINCIAL DE VICEPREFECTURA	FAVOR DE CUADROS CASTRO LIZ EDITH SERVIDORA PÚBLICA DE NOMBRAMIENTO LIBRE REMOCIÓN , QUE LABORÓ EN LA DIRECCIÓN PROVINCIAL DE VICEPREFECTURA DEL 24 DE ENERO AL 14 DE MAYO DEL 2019.	1.130,98	
41710709010O	POR RENUNCIA VOLUNTARIA O TERMINACION UNILATERAL DE FUNCIONES (E. NOMBRAMIENTO)	870	DIRECCION PROVINCIAL DE VICEPREFECTURA	LIQUIDACIÓN FINAL POR CESE DE FUNCIONES A FAVOR DEL SR. ORTEGA BARROS CHARLES JOSUE, SERVIDOR PÚBLICO DE NOMBRAMIENTO LIBRE REMOCIÓN, QUE LABORÓ EN LA DIRECCIÓN PROVINCIAL DE VICEPREFECTURA DEL 24 DE ENERO AL 14 DE MAYO DEL 2019.	495,00	
41710709010O	POR RENUNCIA VOLUNTARIA O TERMINACION UNILATERAL DE FUNCIONES (E. NOMBRAMIENTO)	903	DIRECCIÓN PROVINCIAL TALENTO HUMANO	LIQUIDACION FINAL A FAVOR DE 3 EX-EMPLEADOS BAJO LA MODALIDAD DE NOMBRAMIENTO PROVISIONAL Y NOMBRAMIENTO DE LIBRE REMOCION QUIENES LABORARON EN DIFERENTES DIRECCIONES DEL GOBIERNO DEL GUAYAS	7.189,64	
41710709010O	POR RENUNCIA VOLUNTARIA O TERMINACION UNILATERAL DE FUNCIONES (E. NOMBRAMIENTO)	1031	DIRECCIÓN PROVINCIAL TALENTO HUMANO	LIQUIDACION FINAL A FAVOR DE 12 EX-EMPLEADOS DEL GOBIERNO DEL GUAYAS, QUIENES LABORARON BAJO LA MODALIDAD DE NOMBRAMIENTO PROVISIONAL, EN VARIAS DIRECCIONES DE LA INSTITUCION Y EN DIFERENTES PERIODOS, HASTA EL 25 DE JULIO DEL 2019	19.247,11	
41710709010O	POR RENUNCIA VOLUNTARIA O TERMINACION UNILATERAL DE FUNCIONES (E. NOMBRAMIENTO)	1039	DIRECCIÓN PROVINCIAL TALENTO HUMANO	LIQUIDACIÓN FINAL A FAVOR DE 12 EX-EMPLEADOS DEL GOBIERNO DEL GUAYAS, QUIENES LABORARON BAJO LA MODALIDAD DE NOMBRAMIENTO PROVISIONAL, EN VARIAS DIRECCIONES DE LA INSTITUCION Y EN DIFERENTES PERIODOS, HASTA EL 25 DE JULIO DEL 2019	21.114,70	
41710709010O	POR RENUNCIA VOLUNTARIA O TERMINACION UNILATERAL DE FUNCIONES (E. NOMBRAMIENTO)	1043	DIRECCIÓN PROVINCIAL TALENTO HUMANO	LIQUIDACION FINAL A FAVOR DE 15 EX-EMPLEADOS DEL GOBIERNO DEL GUAYAS, QUIENES LABORARON BAJO LA MODALIDAD DE NOMBRAMIENTO PROVISIONAL, EN VARIAS DIRECCIONES DE LA INSTITUCION Y EN DIFERENTES PERIODOS, HASTA EL 25 DE JULIO DEL 2019	25.567,14	

Gobierno del Guayas

DIRECCIÓN PROVINCIAL FINANCIERA-COORDINACIÓN TÉCNICA DE PRESUPUESTO

COMPROMISOS POR RANGOS DE FECHAS

PERIODO 1 DE ENERO AL 30 DE SEPTIEMBRE DEL 2019

PARTIDA	DENOMINACIÓN	CDP	DIRECCIÓN BENEFICIARIA	CONCEPTO	VALOR	POR PARTIDA
417107090100	POR RENUNCIA VOLUNTARIA O TERMINACION UNILATERAL DE FUNCIONES (E. NOMBRAMIENTO)	1045	DIRECCIÓN PROVINCIAL TALENTO HUMANO	LIQUIDACION FINAL A FAVOR DE DOS EX-EMPLEADAS, TIGRE LOPEZ ELIZABETH DE LAS MERCEDES Y BUENDIA ROSADO GINA ESTEFANIA, LAS CUALES LABORARON EN VARIAS DIRECCIONES DEL GOBIERNO DEL GUAYAS Y EN DIFERENTES PERIODOS, BAJO LA MODALIDAD DE NOMBRAMIENTO PROVISIONAL	2.046,22	
417107090100	POR RENUNCIA VOLUNTARIA O TERMINACION UNILATERAL DE FUNCIONES (E. NOMBRAMIENTO)	1049	DIRECCIÓN PROVINCIAL TALENTO HUMANO	LIQUIDACION FINAL A FAVOR DE 5 EX SERVIDORES DE NOMBRAMIENTO PROVISIONAL Y NOMBRAMIENTO DE LIBRE REMOCION, QUIENES LABORARON EN VARIAS DIRECCIONES DEL GOBIERNO DEL GUAYAS, Y EN DIFERENTES PERIODOS	11.886,25	
417107090100	POR RENUNCIA VOLUNTARIA O TERMINACION UNILATERAL DE FUNCIONES (E. NOMBRAMIENTO)	1053	DIRECCIÓN PROVINCIAL TALENTO HUMANO	LIQUIDACION FINAL A FAVOR DE 13 EX-EMPLEADOS DEL GOBIERNO DEL GUAYAS, QUIENES LABORARON BAJO LA MODALIDAD DE NOMBRAMIENTO PROVISIONAL EN VARIAS DIRECCIONES DE LA INSTITUCION Y EN DIFERENTES PERIODOS, HASTA EL 25 DE JULIO DEL 2019	18.824,94	
417107090100	POR RENUNCIA VOLUNTARIA O TERMINACION UNILATERAL DE FUNCIONES (E. NOMBRAMIENTO)	1102	DIRECCIÓN PROVINCIAL TALENTO HUMANO	LIQUIDACION FINAL A FAVOR DE 3 EX-EMPLEADOS DEL GOBIERNO DEL GUAYAS, QUIENES LABORARON BAJO LA MODALIDAD DE NOMBRAMIENTO PROVISIONAL EN VARIAS DIRECCIONES DE LA INSTITUCION Y EN DIFERENTES PERIODOS, HASTA EL 25 DE JULIO DEL 2019.	4.590,54	
417107090100	POR RENUNCIA VOLUNTARIA O TERMINACION UNILATERAL DE FUNCIONES (E. NOMBRAMIENTO)	1105	DIRECCIÓN PROVINCIAL TALENTO HUMANO	LIQUIDACION FINAL A FAVOR TRES EX EMPLEADOS QUIENES LABORARON BAJO LA MODALIDAD DE NOMBRAMIENTO PROVISIONAL, EN VARIAS DIRECCIONES DEL GOBIERNO DEL GUAYAS Y EN DIFERENTES PERIODOS.	7.174,67	187.606,00
417304040100	MAQUINARIAS, EQUIPOS Y REDES (INSTALACIÓN, MANTENIMIENTO Y REPARACIONES) VARIOS	313	DIRECCIÓN PROVINCIAL DE OBRAS PÚBLICAS	MANTENIMIENTO CORRECTIVO DEL EQUIPO PRESENTA LUCES DELANTERAS AVERIADAS Y PROBLEMAS EN EL SISTEMA DE COMPUERTA DEL BALDE DEL EQUIPO NO. 15-429 MARCA CAMC, MODELO HN3250G6D3J ASIGNADO A DIRECCION PROVINCIAL DE OBRAS PUBLICAS	466,48	
417304040100	MAQUINARIAS, EQUIPOS Y REDES (INSTALACIÓN, MANTENIMIENTO Y REPARACIONES) VARIOS	878	DIRECCIÓN PROVINCIAL DE OBRAS PÚBLICAS	PAGO POR MANTENIMIENTO CORRECTIVO REFERENTE AL TURBO EN MAL ESTADO, DEL EQUIPO N° 15-432 MARCA CAMC MODELO HN4250P43CLM3, ASIGNADO A LA DIRECCION PROVINCIAL DE OBRAS PUBLICAS CONTRATO N° L-CPG 4 2015 X O	1.509,02	
417304040100	MAQUINARIAS, EQUIPOS Y REDES (INSTALACIÓN, MANTENIMIENTO Y REPARACIONES) VARIOS	880	DIRECCIÓN PROVINCIAL DE OBRAS PÚBLICAS	MANTENIMIENTO CORRECTIVO DEL EQUIPO QUE PRESENTA RESERVORIO DE REFRIGERANTE TRIZADO, ELEVADOR DE CABINA AVERIADO Y AIRE ACONDICIONADO NO ENFRIA CORRECTAMENTE DEL EQUIPO NO. 15-431 MARCA CAMC, MODELO HN3250G6D3J ASIGNADO A LA DIRECCIÓN PROVINCAL DE OBRAS PÚBLICAS.	2.577,56	
417304040100	MAQUINARIAS, EQUIPOS Y REDES (INSTALACIÓN, MANTENIMIENTO Y REPARACIONES) VARIOS	887	DIRECCIÓN PROVINCIAL DE OBRAS PÚBLICAS	MANTENIMIENTO CORRECTIVO DEL EQUIPO QUE PRESENTA CAUCHO TEMPLADOR, PINES Y BOCINES DE TREN DELANTERO EN MAL ESTADO, COMPONENTES DE EMBRAGUE DESGASTADOS E INDICADOR DE TABLERO ENCENDIDO DEL EQUIPO NO. 15-417 MARCA CAMC, MODELO HN3250G6D3J, ASIGNADO A LA DIRECCIÓN PROVINCIAL DE OBRAS PÚBLICAS	7.105,53	

Gobierno del Guayas

DIRECCIÓN PROVINCIAL FINANCIERA-COORDINACIÓN TÉCNICA DE PRESUPUESTO

COMPROMISOS POR RANGOS DE FECHAS

PERIODO 1 DE ENERO AL 30 DE SEPTIEMBRE DEL 2019

PARTIDA	DENOMINACIÓN	CDP	DIRECCIÓN BENEFICIARIA	CONCEPTO	VALOR	POR PARTIDA
41730404010C	MAQUINARIAS, EQUIPOS Y REDES (INSTALACION, MANTENIMIENTO Y REPARACIONES) VARIOS	889	DIRECCIÓN PROVINCIAL DE OBRAS PUBLICAS	MANTENIMIENTO CORRECTIVO DEL EQUIPO QUE PRESENTA BASE DE UÑAS EN MAL ESTADO DEL EQUIPO NO. 07-58 MARCA KOMATSU, MODELO PC200LC-8MO, ASIGNADO A LA DIRECCIÓN PROVINCIAL DE OBRAS PÚBLICAS.	1.079,12	
41730404010C	MAQUINARIAS EQUIPOS Y REDES (INSTALACION, MANTENIMIENTO Y REPARACIONES) VARIOS	893	DIRECCIÓN PROVINCIAL DE OBRAS PÚBLICAS	MANTENIMIENTO CORRECTIVO DEL EQUIPO QUE PRESENTA GUIAS DE DESLIZAMIENTO DE MAL ESTADO, DEL EQUIPO N° 02-67 MARCA KOMATSU, MODELO GD555-5 ASIGNADO A LA DIRECCIÓN PROVINCIAL DE OBRAS PUBLICAS	2.294,04	
417304040100	MAQUINARIAS, EQUIPOS Y REDES (INSTALACION, MANTENIMIENTO Y REPARACIONES) VARIOS	894	DIRECCIÓN PROVINCIAL DE OBRAS PÚBLICAS	MANTENIMIENTO CORRECTIVO DEL EQUIPO QUE PRESENTA FARO Y RETROVISORES EN MAL ESTADO, DEL EQUIPO N° 02-66 MARCA KOMATSU, MODELO GD555-5 ASIGNADO A LA DIRECCIÓN PROVINCIAL DE OBRAS PUBLICAS	1.717,27	
417304040100	MAQUINARIAS, EQUIPOS Y REDES (INSTALACION, MANTENIMIENTO Y REPARACIONES) VARIOS	895	DIRECCIÓN PROVINCIAL DE OBRAS PÚBLICAS	MANTENIMIENTO CORRECTIVO DEL EQUIPO QUE PRESENTA HERRAMIENTAS DE CORTE EN MAL ESTADO DEL EQUIPO N° 07-61 MARCA KOMATSU, MODELO PC200LC-8M0, ASIGNADO A LA DIRECCIÓN PROVINCIAL DE OBRAS PUBLICAS	1.017,76	
417304040100	MAQUINARIAS, EQUIPOS Y REDES (INSTALACION, MANTENIMIENTO Y REPARACIONES) VARIOS	898	DIRECCIÓN PROVINCIAL DE OBRAS PÚBLICAS	MANTENIMIENTO CORRECTIVO DEL EQUIPO QUE PRESENTA LUZ INDICADOR DE TABLERO ENCENDIDA DEL EQUIPO NO. 02-67 MARCA KOMATSU, MODELO GD555-5 ASIGNADO A LA DIRECCIÓN PROVINCIAL DE OBRAS PÚBLICAS.	775,31	
417304040100	MAQUINARIAS, EQUIPOS Y REDES (INSTALACION, MANTENIMIENTO Y REPARACIONES) VARIOS	930	DIRECCIÓN PROVINCIAL DE OBRAS PÚBLICAS	MANTENIMIENTO CORRECTIVO DEL EQUIPO QUE PRESENTA CALENTADOR SUPERIOR Y VÁLVULAS DE ASFALTO AVERIADAS DEL EQUIPO NO. 09-23 MARCA BEARCAT, MODELO SIN MODELO, ASIGNADO A LA DIRECCIÓN PROVINCIAL DE OBRAS PÚBLICAS.	1.123,85	
417304040100	MAQUINARIAS, EQUIPOS Y REDES (INSTALACION, MANTENIMIENTO Y REPARACIONES) VARIOS	935	DIRECCIÓN PROVINCIAL DE OBRAS PÚBLICAS	MANTENIMIENTO CORRECTIVO DEL SONIDO ANORMAL EN CORONA DEL EQUIPO NO. 15-427 MARCA CAMC, MODELO HN3250G6D3J, ASIGNADO A LA DIRECCIÓN PROVINCIAL DE OBRAS PÚBLICAS	3.873,38	
417304040100	MAQUINARIAS, EQUIPOS Y REDES (INSTALACION, MANTENIMIENTO Y REPARACIONES) VARIOS	937	DIRECCIÓN PROVINCIAL DE OBRAS PÚBLICAS	MANTENIMIENTO CORRECTIVO DEL BOOSTER DE EMBRAGUE Y CABLE DE ACELARACIÓN AVERIADO DEL EQUIPO NO. 15-423, MARCA CAMC, MODELO HN3250G6D3J, ASIGNADO A LA DIRECCIÓN PROVINCIAL DE OBRAS PÚBLICAS.	771,66	
417304040100	MAQUINARIAS, EQUIPOS Y REDES (INSTALACION, MANTENIMIENTO Y REPARACIONES) VARIOS	939	DIRECCIÓN PROVINCIAL DE OBRAS PÚBLICAS	MANTENIMIENTO CORRECTIVO REFERENTE AL CABLE ACELERADOR Y CRUCETAS DE CARDAN EN MAL ESTADO, BOCINES DE CAUCHOS DE CABINA DESGASTADOS Y TAPA DE COMBUSTIBLE DETERIORADA DEL EQUIPO NO. 15-426 MARCA CAMC, MODELO HN3250G6D3J, ASIGNADO A LA DIRECCIÓN PROVINCIAL DE OBRAS PÚBLICAS.	2.019,82	
417304040100	MAQUINARIAS, EQUIPOS Y REDES (INSTALACION, MANTENIMIENTO Y REPARACIONES) VARIOS	941	DIRECCIÓN PROVINCIAL DE OBRAS PÚBLICAS	MANTENIMIENTO CORRECTIVO DE HERRAMIENTAS DE CORTE EN MAL ESTADO DEL EQUIPO NO. 02-68 MARCA KOMATSU, MODELO GD511A-1, ASIGNADO A LA DIRECCIÓN PROVINCIAL DE OBRAS PÚBLICAS.	2.204,37	
417304040100	MAQUINARIAS, EQUIPOS Y REDES (INSTALACION, MANTENIMIENTO Y REPARACIONES) VARIOS	953	DIRECCIÓN PROVINCIAL DE OBRAS PÚBLICAS	MANTENIMIENTO CORRECTIVO DEL EQUIPO QUE PRESENTA SISTEMA HIDRÁULICO DE ELEVACIÓN DE TOLVA CON FALLA (ÚLTIMO VÁSTAGO NO ELEVA) DEL EQUIPO NO. 15-413, MARCA CAMC, MODELO HN3250G6D3J ASIGNADO A LA DIRECCIÓN PROVINCIAL DE OBRAS PÚBLICAS.	1.815,70	

Gobierno del Guayas

DIRECCIÓN PROVINCIAL FINANCIERA-COORDINACIÓN TÉCNICA DE PRESUPUESTO

COMPROMISOS POR RANGOS DE FECHAS

PERIODO 1 DE ENERO AL 30 DE SEPTIEMBRE DEL 2019

PARTIDA	DENOMINACIÓN	CDP	DIRECCIÓN BENEFICIARIA	CONCEPTO	VALOR	POR PARTIDA
417304040100	MAQUINARIAS, EQUIPOS Y REDES (INSTALACION, MANTENIMIENTO Y REPARACIONES) VARIOS	954	DIRECCIÓN PROVINCIAL DE OBRAS PÚBLICAS	MANTENIMIENTO CORRECTIVO DEL EQUIPO QUE PRESENTA CRUCETAS DEL CARDAN EN MAL ESTADO, SISTEMA DE ACCIONAMIENTO DE FRENO MOTOR AVERIADO Y AIRE ACONDICIONADO NO ENFRÍA CORRECTAMENTE DEL EQUIPO NO. 15-422 MARCA CAMC, MODELO HN3250G6D3J, ASIGNADO A LA DIRECCIÓN PROVINCIAL DE OBRAS PÚBLICAS.	1.330,38	
417304040100	MAQUINARIAS, EQUIPOS Y REDES (INSTALACION, MANTENIMIENTO Y REPARACIONES) VARIOS	1004	DIRECCIÓN PROVINCIAL DE OBRAS PÚBLICAS	MANTENIMIENTO CORRECTIVO REFERENTE A BASE DE UÑAS EN MAL ESTADO DEL EQUIPO NO. 07-61 MARCA KOMATSU, MODELO PC200LC-8M0, ASIGNADO A LA DIRECCION PROVINCIAL DE OBRAS PÚBLICAS.	5.304,59	
417304040100	MAQUINARIAS, EQUIPOS Y REDES (INSTALACION, MANTENIMIENTO Y REPARACIONES) VARIOS	1008	DIRECCIÓN PROVINCIAL DE OBRAS PÚBLICAS	MANTENIMIENTO CORRECTIVO DEL AIRE ACONDICIONADO NO ENFRIA CORRECTAMENTE, ARO DE RUEDA EN MAL ESTADO Y SISTEMA ELÉCTRICO CORTOCIRCUITADO DEL EQUIPO NO. 15-429, MARCA CAMC, MODELO HN3250G6D3J, ASIGNADO A LA DIRECCIÓN PROVINCIAL DE OBRAS PÚBLICAS.	1.620,04	
417304040100	MAQUINARIAS, EQUIPOS Y REDES (INSTALACION, MANTENIMIENTO Y REPARACIONES) VARIOS	1010	DIRECCIÓN PROVINCIAL DE OBRAS PÚBLICAS	MANTENIMIENTO CORRECTIVO REFERENTE: INDICADOR DE VELOCIMETRO AVERIADO Y ZAPATAS EN MAL ESTADO, DEL EQUIPO NO. 15-420, MARCA CAMC, MODELO HN3250G6D3J, ASIGNADO A LA DIRECCIÓN PROVINCIAL DE OBRAS PÚBLICAS.	1.130,74	
417304040100	MAQUINARIAS, EQUIPOS Y REDES (INSTALACION, MANTENIMIENTO Y REPARACIONES) VARIOS	1012	DIRECCIÓN PROVINCIAL DE OBRAS PÚBLICAS	MANTENIMIENTO CORRECTIVO DEL RESERVORIO DE REFRIGERANTES TRIZADO, BARRA DE DIRECCIÓN EN MAL ESTADO Y RETROVISORES DETERIORADOS DEL EQUIPO NO. 15-424, MARCA CAMC, MODELO HN3250G6D3J, ASIGNADO A LA DIRECCIÓN PROVINCIAL DE OBRAS PÚBLICAS.	1.799,87	
417304040100	MAQUINARIAS, EQUIPOS Y REDES (INSTALACION, MANTENIMIENTO Y REPARACIONES) VARIOS	1028	DIRECCIÓN PROVINCIAL DE OBRAS PÚBLICAS	MANTENIMIENTO CORRECTIVO REFERENTE AL EQUIPO QUE PRESENTA TEMPLADORES DE CORONA DE SUSPENSIÓN DETERIORADOS Y CAUCHOS DE CABINA DESGASTADOS, DEL EQUIPO NO. 15-419, MARCA CAMC, MODELO HN3250G6D3J, ASIGNADO A LA DIRECCIÓN PROVINCIAL DE OBRAS PÚBLICAS.	2.096,30	
417304040100	MAQUINARIAS, EQUIPOS Y REDES (INSTALACION, MANTENIMIENTO Y REPARACIONES) VARIOS	1029	DIRECCION PROVINCIAL DE OBRAS PÚBLICAS	MANTENIMIENTO CORRECTIVO REFERNETE AL EQUIPO QUE PRESENTA FISURA EN EL TANQUE DE COMBUSTIBLE, DEL EQUIPO NO. 15-430, MARCA CAMC, MODELO HN3250G6D3J, ASIGNADO A LA DIRECCIÓN PROVINCIAL DE OBRAS PÚBLICAS.	961,79	
417304040100	MAQUINARIAS, EQUIPOS Y REDES (INSTALACION, MANTENIMIENTO Y REPARACIONES) VARIOS	1030	DIRECCIÓN PROVINCIAL DE OBRAS PÚBLICAS	MANTENIMIENTO CORRECTIVO REFERENTE AL CABLE DEL SISTEMA DE ACCELERACIÓN ROTO, DEL EQUIPO NO. 15-431, MARCA CAMC, MODELO HN3250G6D3J, ASIGNADO A LA DIRECCION PROVINCIAL DE OBRAS PÚBLICAS.	113,05	
417304040100	MAQUINARIAS, EQUIPOS Y REDES (INSTALACION, MANTENIMIENTO Y REPARACIONES) VARIOS	1033	DIRECCIÓN PROVINCIAL DE OBRAS PÚBLICAS	MANTENIMIENTO CORRECTIVO DEL PARABRISAS TRIZADO DEL EQUIPO NO. 15 425 MARCA CAMC, MODELO HN3250G6D3J ASIGNADO A LA DIRECCIÓN PROVINCIAL DE OBRAS PÚBLICAS.	1.160,00	
417304040100	MAQUINARIAS, EQUIPOS Y REDES (INSTALACION, MANTENIMIENTO Y REPARACIONES) VARIOS	1057	DIRECCIÓN PROVINCIAL DE OBRAS PÚBLICAS	MANTENIMIENTO CORRECTIVO DEL VIDRIO DE LA VENTANA LATERAL IZQUIERDO, DAÑADO DEL EQUIPO NO. 02-65 MARCA KOMATSU, MODELO GD555 S, ASIGNADO A LA DIRECCIÓN PROVINCIAL DE OBRAS PUBLICAS EQUIPO ADQUIRIDO BAJO LA LICITACION LCOPG-I-2015-X-0	1.260,00	

Gobierno del Guayas

DIRECCIÓN PROVINCIAL FINANCIERA-COORDINACIÓN TÉCNICA DE PRESUPUESTO

COMPROMISOS POR RANGOS DE FECHAS

PERIODO 1 DE ENERO AL 30 DE SEPTIEMBRE DEL 2019

PARTIDA	DENOMINACIÓN	CDP	DIRECCIÓN BENEFICIARIA	CONCEPTO	VALOR	POR PARTIDA
417304040100	MAQUINARIAS, EQUIPOS Y REDES (INSTALACION, MANTENIMIENTO Y REPARACIONES) VARIOS	1068	DIRECCIÓN PROVINCIAL DE OBRAS PÚBLICAS	MANTENIMIENTO CORRECTIVO DEL SISTEMA DE INYECCION PRESENTA OBSTRUCION DEL EQUIPO NO. 04-80 MARCA BOMAG, MODELO BW211D-40 ASIGNADO A LA DIRECCIÓN PROVINCIAL DE OBRAS PÚBLICAS, EQUIPO ADQUIRIDO BAJO LA LICITACIÓN LCPG-1-2015-X-0	905,79	
417304040100	MAQUINARIAS, EQUIPOS Y REDES (INSTALACION, MANTENIMIENTO Y REPARACIONES) VARIOS	1078	DIRECCIÓN PROVINCIAL DE OBRAS PÚBLICAS	MANTENIMIENTO CORRECTIVO DEL EQUIPO QUE PRESENTA BAYONETA DE ACEITE DE MOTOR AVERIADA Y TAPA DE COMBUSTIBLE EN MAL ESTADO DEL EQUIPO NO. 04-77 MARCA BOMAG, MODELO BW24RH ASIGNADO A LA DIRECCIÓN PROVINCIAL DE OBRAS PÚBLICAS.	422,82	
417304040100	MAQUINARIAS, EQUIPOS Y REDES (INSTALACION, MANTENIMIENTO Y REPARACIONES) VARIOS	1093	DIRECCIÓN PROVINCIAL DE OBRAS PÚBLICAS	MANTENIMIENTO CORRECTIVO REFERENTE AL POTENCIOMETRO DE DIRECCION AVERIADO, DEL EQUIPO NO. 67-06, MARCA BOMAG, MODELO BF50DC, ASIGNADO A LA DIRECCIÓN PROVINCIAL DE OBRAS PUBLICAS SEGUN CONTRATO A-ADQ-10-2015-X-0	6.326,17	
417304040100	MAQUINARIAS, EQUIPOS Y REDES (INSTALACION, MANTENIMIENTO Y REPARACIONES) VARIOS	1094	DIRECCIÓN PROVINCIAL DE OBRAS PÚBLICAS	MANTENIMIENTO CORRECTIVO DE MANGUERA DE TRANSMISIÓN AVERIADA DEL EQUIPO NO. 01-68 MARCA KOMATSU MODELO D85EX-15EC, ASIGNADO A LA DIRECCIÓN PROVINCIAL DE OBRAS PUBLICAS.	317,97	
417304040100	MAQUINARIAS, EQUIPOS Y REDES (INSTALACION, MANTENIMIENTO Y REPARACIONES) VARIOS	1110	DIRECCIÓN PROVINCIAL DE OBRAS PÚBLICAS	MANTENIMIENTO CORRECTIVO DEL SISTEMA HIDRAULICO OBSTRUIDO DEL EQUIPO NO. 02-65 MARCA KOMATSU, MODELO GD555 S, ASIGANDO A LA DIRECCIÓN PROVINCIAL DE OBRAS PÚBLICAS.	1.938,72	
417304040100	MAQUINARIAS, EQUIPOS Y REDES (INSTALACION, MANTENIMIENTO Y REPARACIONES) VARIOS	1069	DIRECCIÓN PROVINCIAL ADMINISTRATIVA	SERVICIO DE ALINEACION, ENLLANTAJE Y BALANCEO DE EQUIPOS PESADOS DEL PARQUE AUTOMOTOR DEL GOBIERNO PROVINCIAL DEL GUAYAS	6.925,20	
417304040100	MAQUINARIAS, EQUIPOS Y REDES (INSTALACION, MANTENIMIENTO Y REPARACIONES) VARIOS	1111	DIRECCIÓN PROVINCIAL DE OBRAS PÚBLICAS	MANTENIMIENTO CORRECTIVO DE BOMBA DE AGUA DE TANQUERO AVERIADA DEL EQUIPO NO. 15-409 MARCA CAMC, MODELO HN3150P43D2J, ASIGNADO A LA DIRECCIÓN PROVINCIAL DE OBRAS PÚBLICAS.	1.303,89	
417304040100	MAQUINARIAS, EQUIPOS Y REDES (INSTALACION, MANTENIMIENTO Y REPARACIONES) VARIOS	1112	DIRECCIÓN PROVINCIAL DE OBRAS PÚBLICAS	MANTENIMIENTO CORRECTIVO DE HERRAMIENTAS DE CORTE GASTADAS DEL EQUIPO NO. 01-68 MARCA KOMATSU, MODELO D85EX-15EO, ASIGNADO A LA DIRECCIÓN PROVINCIAL DE OBRAS PÚBLICAS.	5.178,06	73.446,26
417306010100	CONSULTORIA, ASESORIA E INVESTIGACION ESPECIALIZADA (VARIOS)	984	DIRECCIÓN PROVINCIAL DE CONCESIONES	ANALISIS DE LA RAZONABILIDAD A LOS INGRESOS DE LAS 13 ESTACIONES DE PEAJE Y UNA DE PONTAZGO, PERIODO 1 DE ENERO DE 2018 HASTA EL 31 DE DICIEMBRE DE 2018 CONORTE Y CONCEGUA	143.000,00	
417306010100	CONSULTORIA, ASESORIA E INVESTIGACION ESPECIALIZADA (VARIOS)	985	DIRECCIÓN PROVINCIAL DE ESTUDIOS Y PROYECTOS	SERVICIOS DE CONSULTORIA ESPECIALIZADA QUE PREPARE EL PROGRAMA DE COOPERACION TECNICA INTERNACIONAL PARA EL DESARROLLO PRODUCTIVO DE LA PROVINCIA DEL GUAYAS	90.000,00	
417305010100	CONSULTORIA, ASESORIA E INVESTIGACION ESPECIALIZADA (VARIOS)	979	DIRECCIÓN PROVINCIAL DE TURISMO	CONSULTORIA PARA LA CREACION DE UN PLAN DE DESARROLLO TURISTICO DE LA PROVINCIA DEL GUAYAS	55.000,00	288.000,00
417306040100	FISCALIZACION E INSPECCIONES TECNICAS (VARIOS)	810	DIRECCIÓN PROVINCIAL DE ESTUDIOS Y PROYECTOS	FISCALIZACION PARA LA REHABILITACION Y ASFALTADO DE LA VIA PEDRO CARBO- PERUSA EN INCLUYE PUENTES EN EL CANTON PEDRO CARBO, PROVINCIA DEL GUAYAS	295.846,45	295.846,45

Gobierno del Guayas

DIRECCIÓN PROVINCIAL FINANCIERA-COORDINACIÓN TÉCNICA DE PRESUPUESTO

COMPROMISOS POR RANGOS DE FECHAS

PERIODO 1 DE ENERO AL 30 DE SEPTIEMBRE DEL 2019

PARTIDA	DENOMINACIÓN	CDP	DIRECCIÓN BENEFICIARIA	CONCEPTO	VALOR	POR PARTIDA
417305130100	CAPACITACION PARA LA CIUDADANIA EN GENERAL	1113	DIRECCION PROVINCIAL DE TURISMO	SERVICIO DE CAPACITACIONES ESPECIALIZADAS PARA SERVIDORES TURISTICOS DE LA PROVINCIA DEL GUAYAS	22.500,00	22.500,00
417308030100	COMBUSTIBLES Y LUBRICANTES(VARIOS)	843	DIRECCIÓN PROVINCIAL ADMINISTRATIVA	PROVISION DE COMBUSTIBLE TIPO SUPER, ECOPAIS Y DIESEL PREMIUN PARA EL GOBIERNO DEL GUAYAS	292.600,38	292.600,38
417308110100	INSUMOS, BIENES, MATERIALES Y SUMINISTROS PARA LA CONSTRUCCION, ELECTRICOS, PLOMERIA , CARPINTERIA SEÑALIZACION VIAL, NAVEGACION Y CONTRA INCENDIOS(VARIOS)	1072	DIRECCIÓN PROVINCIAL DE OBRAS PÚBLICAS	SERVICIO DE EXPLOTACION, PRODUCCION Y CARGADA DE MATERIAL PETREO Y DE AGREGADOS EN LA CANTERA DE LIBRE APROVECHAMIENTO YOLANDOS	500.000,00	500.000,00
417505010100	MANTENIMIENTO Y REPARACIONES DE VARIAS VIAS	1114	DIRECCIÓN PROVINCIAL DE OBRAS PUBLICAS	MANTENIMIENTO CON DOBLE TRATAMIENTO SUPERFICIAL BITUMINOSO TIPO 2B EN LOS CAMINOS: EL MATE-SANTA CLARA EN EL CANTON SANTA LUCIA Y ACCESO AL RCTO. SAN PEDRO EN EL CANTON GENERAL ANTONIO ELIZALDE (BUCAY)	313.257,27	313.257,27
417505014900	REAJUSTES, COMPLEMENTARIOS, ACTAS DE DIFERENCIAS Y OTROS (MANTENIMIENTO DE VIAS)	211	DIRECCION PROVINCIAL DE GESTIÓN BEDE	ACTA DE DIFERENCIA DE CANTIDADES DE OBRA DEL CONTRATO NO. L-CPG-7-2017-X-O CUYO OBJETO DE CONTRATACIÓN ES REHABILITACIÓN DE LA VIA MAGRO - BOQUERON, FASE 1 EN EL TRAMO MAGRO A BRISAS DEL DAULE, INCLUYE PUENTE VEHICULAR, EN EL CANTÓN DAULE, PROVINCIA DEL GUAYAS.	62.807,29	
417505014900	REAJUSTES, COMPLEMENTARIOS, ACTAS DE DIFERENCIAS Y OTROS (MANTENIMIENTO DE VIAS)	616	DIRECCIÓN PROVINCIAL DE GESTIÓN BEDE	INSTRUMENTACIÓN DE UNA ORDEN DE TRABAJO CUYO OBJETO: REHABILITACIÓN DE VARIOS CAMINOS DE LA PROVINCIA DEL GUAYAS, DEL CONTRATO NO. L-CPG-6-2018-X-O.	43.231,83	
417505014900	REAJUSTES, COMPLEMENTARIOS, ACTAS DE DIFERENCIAS Y OTROS (MANTENIMIENTO DE VIAS)	905	DIRECCIÓN PROVINCIAL DE GESTIÓN BEDE	CONTRATO COMPLEMENTARIO POR EXCEDENTES DEL CONTRATO N° L-CPG-2-2018-X-O PARA REALIZAR EL MANTENIMIENTO DE VARIOS CAMINOS EN LA PROVINCIA DEL GUAYAS	373.750,13	
417505014900	REAJUSTES, COMPLEMENTARIOS, ACTAS DE DIFERENCIAS Y OTROS (MANTENIMIENTO DE VIAS)	1064	DIRECCIÓN PROVINCIAL DE GESTIÓN BEDE	ORDEN DE TRABAJO DEL CONTRATO NO. L-CPG-2-2018-X-O, CORRESPONDIENTE A LOS MANTENIMIENTOS DE VARIOS CAMINOS EN LA PROVINCIA DEL GUAYAS.	105.547,78	
417505014900	REAJUSTES, COMPLEMENTARIOS, ACTAS DE DIFERENCIAS Y OTROS (MANTENIMIENTO DE VIAS)	6	DIRECCIÓN PROVINCIAL DE OBRAS PÚBLICAS	ACTUALIZACIÓN DEL COP-1547-2018, ACTA DE DIFERENCIA DE CANTIDADES DE OBRA DEL CONTRATO N° L-CPG-8-2018-X-O QUE TIENE POR OBJETO LA REHABILITACIÓN Y ASFALTADO DE LA VÍA EL ROSARIO - CHONERO CENTRAL, EN EL CANTON EL EMPALME DE LA PROVINCIA DEL GUAYAS	297.735,50	
417505014900	REAJUSTES, COMPLEMENTARIOS, ACTAS DE DIFERENCIAS Y OTROS (MANTENIMIENTO DE VIAS)	738	DIRECCIÓN PROVINCIAL DE OBRAS PÚBLICAS	ORDEN DE TRABAJO DEL CONTRATO L-CPG-12-2018-X-O, QUE TIENE COMO OBJETO EL REASFALTADO DE LA VIA EL EMPALME - LA GUAYAS, REHABILITACIÓN Y ASFALTADO DE LA VÍA LA GUAYAS-LIMITE PROVINCIAL EN EL CANTÓN EL EMPALME DE LA PROVINCIA DEL GUAYAS.	22.632,55	
417505014900	REAJUSTES, COMPLEMENTARIOS, ACTAS DE DIFERENCIAS Y OTROS (MANTENIMIENTO DE VIAS)	807	DIRECCIÓN PROVINCIAL DE OBRAS PÚBLICAS	ACTA DE DIFERENCIA EN CANTIDADES DE OBRA DEL CONTRATO NO. L-CPG-9-2018-X-O, CORRESPONDIENTE A LA REHABILITACIÓN Y ASFALTADO DE LA VÍA BALZAR - SAN PABLEÑO Y DE ACCESO A SAN ISIDRO, INCLUYE PUENTE, EN EL CANTÓN BALZAR DE LA PROVINCIA DEL GUAYAS.	436.726,64	

Gobierno del Guayas

DIRECCIÓN PROVINCIAL FINANCIERA-COORDINACIÓN TÉCNICA DE PRESUPUESTO

COMPROMISOS POR RANGOS DE FECHAS

PERIODO 1 DE ENERO AL 30 DE SEPTIEMBRE DEL 2019

PARTIDA	DENOMINACIÓN	CDP	DIRECCIÓN BENEFICIARIA	CONCEPTO	VALOR	POR PARTIDA
417505014900	REAJUSTES, COMPLEMENTARIOS, ACTAS DE DIFERENCIAS Y OTROS (MANTENIMIENTO DE VIAS)	1019	DIRECCIÓN PROVINCIAL DE OBRAS PÚBLICAS	INSTRUMENTACIÓN DEL ACTA DE DIFERENCIA EN CANTIDADES DE OBRA DEL CONTRATO NO. L-CPG 12 2018-X-O (LICO-GPG-DEP-003-18), CORRESPONDIENTE AL REASFALTADO DE LA VÍA EL EMPALME - LA GUAYAS, REHABILITACIÓN Y ASFALTADO DE LA VÍA LA GUAYAS - LÍMITE PROVINCIAL EN EL CANTÓN EL EMPALME DE LA PROVINCIA DEL GUAYAS	71.048,45	1.413.480,47
417505017600	MEJORAMIENTO DE LA VIA MAGRO - BOQUERON FASE 1	289	DIRECCIÓN PROVINCIAL DE GESTIÓN BEDE	ORDEN DE TRABAJO DEL CONTRATO L-GPG-/-2017-X-O CUYO OBJETO REHABILITACIÓN DE LA VÍA MAGRO BOQUERON, FASE 1 EN EL TRAMO MAGRO A BRISAS DEL DAULE, INCLUYE PUENTE VEHICULAR	35.011,24	
417505017600	MEJORAMIENTO DE LA VIA MAGRO - BOQUERON FASE 1	465	DIRECCIÓN PROVINCIAL DE GESTIÓN BEDE	CONTRATO COMPLEMETARIO AL CONTRATO L-GPG-/-2017-X-O, PARA LA REHABILITACIÓN DE LA VÍA MAGRO - BOQUERÓN, FASE 1 EN EL TRAMO MAGRO A BRISAS DEL DAULE, INCLUYE PUENTE VEHICULAR, EN EL CANTON DAULE, PROVINCIA DE GUAYAS, A FAVOR DEL CONTRATISTA COMPAÑÍA ORMAZABAL VALDERRAMA CONSTRUCCIONES S.A.	40.912,18	75.923,42
417801040100	A GOBIERNOS AUTONOMOS DESCENTRALIZADOS	1100	DIRECCIÓN PROVINCIAL DE OBRAS PUBLICAS	CONVENIO EN RE EL GOBIERNO AUTONOMO DESCENTRALIZADO PROVINCIAL DEL GUAYAS Y EL GOBIERNO AUTONOMO DESCENTRALIZADO MUNICIPAL DEL CANTON PEDRO CARBO PARA REALIZAR EL ALQUILER DE MAQUINARIA PARA REALIZAR LA REAPERTURA DE CAMINOS DE VERANO EN LA ZONA RURAL DEL CANTÓN PEDRO CARBO	114.590,00	114.590,00
PROGRAMA 41					**3.599.143,80**	**3.599.143,80**
				SUMAN	**12.654.617,49**	**12.654.617,49**

Gobierno del Guayas

DIRECCION PROVINCIAL FINANCIERA - COORDINACIÓN TÉCNICA DE PRESUPUESTO

RESUMEN DE INFORMES DE DISPONIBILIDADES POR OFICIO

DEL 1 DE ENERO AL 30 DE SEPTIEMBRE DEL 2019

DETALLE	VALOR
TOTAL PROGRAMA 11 - SERVICIOS GENERALES	510.195,81
TOTAL PROGRAMA 21 - EDUCACION Y CULTURA	839.435,04
TOTAL PROGRAMA 36 - SERVICIOS COMUNALES	171.685,24
TOTAL PROGRAMA 36 - RIEGO DRENAJE Y DRAGAS	18.259,11
TOTAL PROGRAMA 41 - TRANSPORTE Y COMUNICACIÓN	2.116.355,55
TOTAL GENERAL	**3.655.930,75**

Gobierno del Guayas

DIRECCION PROVINCIAL FINANCIERA - COORDINACIÓN TÉCNICA DE PRESUPUESTO

INFORME DE DISPONIBILIDADES POR OFICIO

PERIODO 1 DE ENERO AL 30 DE SEPTIEMBRE DEL 2019

PARTIDA	OFICIO DE DISPONIBILIDAD	DESCRIPCION	VALOR	POR PARTIDA	POR PROGRAMA
115105C90100	1327-DPF-PRE-2019	ALCANCE A HORAS EXTRAS PARA EL PERSONAL DE NOMBRAMIENTO DE LA DIRECCION PROVINCIAL DE PROCURADURIA SINDICA. PARA EL MES DE SEPTIEMBRE DEL 2019	1.647,00		
115105C90100	1324-DPF-PRE-2019	HORAS ESTRAS A FAVOR DE EMPLEADOS DE NOMBRAMIENTO DE LA DIRECCION DE COMPRAS PUBLICAS DE MES DE OCTUBRE DEL 2019	2.362,80		
115105C90100	1364-DPF-PRE-2019	HORAS EXTRAS PARA EL PERSONAL DE NOMBRAMIENTO DE LA DIRECCIÓN PROVINCIAL DE TALENTO HUMANO PARA EL MES DE OCTUBRE DEL 2019	607,95		
115105C90100	1446-DPF-PRE-2019	HORAS EXTRAS PARA EL PERSONAL DE NOMBRAMIENTO DE LA DIRECCIÓN PROVINCIAL DE AUDITORIA PARA EL MES DE OCTUBRE DEL 2019	1.415,40	6.033,15	
115105100100	1327-DPF-PRE-2019	ALCANCE A HORAS EXTRAS PARA EL PERSONAL DE CONTRATO OCASIONAL DE LA DIRECCIÓN PROVINCIAL DE PROCURADURIA SINDICA. PARA EL MES DE SEPTIEMBRE DEL 2019	123,30		
115105C90100	1324-DPF-PRE-2019	HORAS ESTRAS A FAVOR DE EMPLEADOS DE CONTRATO DE LA DIRECCION DE COMPRAS PUBLICAS DE MES DE OCTUBRE DEL 2019	114,30		
115105100400	1342-DPF-PRE-2019	HORAS EXTRAS PARA EL PERSONAL DE CONTRATO OCASIONAL DE LA DIRECCIÓN PROVINCIAL DE TALENTO HUMANO PARA EL MES DE OCTUBRE DEL 2019	105,75		
115105100400	1344-DPF-PRE-2019	HORAS EXTRAS PARA EL PERSONAL DE CONTRATO OCASIONAL DE LA DIRECCIÓN PROVINCIAL DE ADMINISTRATIVA- PARA EL MES DE OCTUBRE DEL 2019	3.957,60	4.300,95	
115302C40100	1046-DPF-PRE-2019	PUBLICACIÓN EN EL DIARIO EL UNIVERSO DE UNA NOTA DE PESAR POR EL FALLECIMIENTO DE LA DISTINGUIDA SEÑORA PAULINA MARIANA VÉLEZ DE VERDUGA.	1.757,00		
115302C40100	1425-DPF-PRE-2019	PRODUCCIÓN DE UN DOCUMENTAL SOBRE LA REALIDAD PRODUCTIVA DE LA PROVINCIA DEL GUAYAS	5.300,00	7.057,00	
115302C70100	1316-DPF-PRE-2019	PUBLICACIONES DE AVISOS INSTITUCIONALES DEL GOBIERNO PROVINCIAL DEL GUAYAS EN DIARIO EL TELEGRAFO.	7.094,00	7.094,00	
115303030100	1107-DPF-PRE-2019	VIATICOS PARA 3 SERVIDORES DE LA DIRECCION PROVINCIAL DE TALENTO HUMANO QUE VIAJARAN EL 3C DE SEPTIEMBRE A LA CIUDAD DE QUITO	46,00	46,00	
115304030100	1320-DPF-PRE-2019	ADQUISICIÓN DE UNA ESTRUCTURA PARA BACKING, UNA TELA ELÁSTICA SUBLIMADA PARA BACKING Y UNA SINTRA CON VINYL	2.174,82	2.174,82	
115306010100	1395-DPF-PRE-2019	DISEÑO E IMPLEMENTACIÓN DE UN NUEVO MODELO DE GESTIÓN ORIENTADO A LA GENERACIÓN DE VALOR A LA COMUNIDAD A PARTIR DEL CONTROL Y LA ACELERACION PROGRESIVA DEL FLUJO DE LOS PROCESOS Y LOS PROYECTOS DEL GOBIERNO DEL GUAYAS – ETAPA I	290.000,00		
115306010100	1407-DPF-PRE-2019	CONTRATACIÓN DE PRESTACIÓN DE SERVICIO DE SUPERVISIÓN EN LA DEFENSA DE LOS PROCESOS DE PATROCINIO EN MATERIA JURIDICO CONSTITUCIONAL PARA EL GAD GUAYAS.	60.000,00		
115306010100	1196-DPF-PRE-2019	AUDITORÍA AMBIENTAL DE CUMPLIMIENTO PARA LA OPERACIÓN , MANTENIMIENTO Y ABANDONO DE LA ESTACION DE SERVICIO DEL GOBIERNO DEL GUAYAS.	20.000,00	370.000,00	
115306130100	0445-DPF-PRE-2019	CONGRESO INTERNACIONAL DE SECRETARIAS Y ASISTENTES EJECUTIVAS"	249,00	249,00	
115308C70100	1060 DPF PRE 2019	ADQUISICIÓN DE LETREROS CON LA IMAGEN INSTITUCIONAL DEL GUAYAS PARA LA IDENTIFICACIÓN DE OBRAS Y ACTIVIDADES INSTITUCIONAL	40.000,00	40.000,00	
115308220100	1259-DPF-PRE-2019	ADQUISICIÓN DE UNA PLACA DE RECONOCIMIENTO EN VIDRIO TEMPLADO	185,00	185,00	
115314070100	0205-DPF-PRE-2019	ADQUISICIÓN DE DVR Y DISCO DURO PARA LA JEFATURA DE MONITOREO DEL GOBIERNO PROVINCIAL DEL GUAYAS	225,89		
115314070100	0340-DPF-PRE-2019	ADQUISICIÓN DE 100 TECLADOS Y 100 MOUSE PARA PC, TIPO USB PARA EL CENTRO TECNOLÓGICO POPULAR	1.737,00	1.962,89	
115314080100	1255 DPF PRE 2019	ADQUISICION DE ASTAS DE MADERA PARA BANDERAS Y ESTANDARTES	1.800,00		

Gobierno del Guayas

DIRECCION PROVINCIAL FINANCIERA - COORDINACIÓN TÉCNICA DE PRESUPUESTO

INFORME DE DISPONIBILIDADES POR OFICIO

PERIODO 1 DE ENERO AL 30 DE SEPTIEMBRE DEL 2019

PARTIDA	OFICIO DE DISPONIBILIDAD	DESCRIPCION	VALOR	POR PARTIDA	POR PROGRAMA
11531408C100	1258-DPF-PRE-2019	ADQUISICIÓN DE 3 BANDERAS DE GUAYAQUIL (EN TERCIOPELO BLANCO Y EL COLOR CELESTE EN ARABELA CON 3 ESTRELLAS BORDADAS EN UNA CARA) Y 3 ESTANDARTES (EN TERCIOPELO BLANCO CON EL ESCUDO DE LA PROVINCIA DEL GUAYAS.	1.755,00	3.555,00	
11570102U100	1204 DPF PRE 2019	PAGO POR INFRACCIONES DE TRÁNSITO A FAVOR DE LA AUTORIDAD DE TRÁNSITO MUNICIPAL	7.486,00	7.486,00	
11840104C100	0842-DPF-PRE-2019	ADQUISICIÓN DE 3 PROYECTORES Y 6 LÁMPARAS DE PROYECTOR PARA EL CENTRO TECNOLÓGICO POPULAR	5.700,00		
11840104T100	1392-DPF-PRE-2019	ADQUISICIÓN DE EQUIPOS DE AUDIO Y VIDEO PARA LA PRODUCCIÓN DE CONTENIDOS AUDIOVISUALES Y PERIODÍSTICOS DEL GOBIERNO DEL GUAYAS.	50.000,00	55.700,00	
11840107U100	0C72 DPF PRE 2019	ADQUISICIÓN DE UPS Y BANCO DE BATERIAS PARA EL EDIFICIO CENTRAL DEL GPG	4.350,00	4.350,00	
TOTAL PROGRAMA 11					**510.195,81**
217105090100	1345-DPF-PRE-2019	HORAS EXTRAS A FAVOR DE EMPLEADOS DE NOMBRAMIENTO DE CENTRO TECNOLOGICO PARA EL MES DE OCTUBRE DEL 2019	3.439,20	3.439,20	
217301050100	0978-DPF-PRE-2019	CONTRATACIÓN DE PUNTOS DE ACCESO A INTERNET EN LOS DIFERENTES CANTONES DE LA PROVINCIA	107.800,00	107.800,00	
217302490100	0303-DPF-PRE-2019	SERVICIO PARA LA ORGANIZACIÓN Y EJECUCIÓN DE LA EXPOFERIA DEPORTIVA GUAYAS 2019	64.000,00		
217302490100	0978-DPF-PRE-2019	CONVENIO PARA EL FOMENTO DE LA CULTURA DE LA PROVINCIA	30.600,00		
217302490100	1314-DPF-PRE-2019	ORGANIZACIÓN DEPORTIVA Y LOGÍSTICA DEL TORNEO FEMENINO INTERCANTONAL ENTRE LAS ESCUELAS DE FUTBOL DEL GOBIERNO DEL GUAYAS.	70.000,00		
217302490100	1314-DPF-PRE-2019	ORGANIZACIÓN DEPORTIVA Y LOGÍSTICO DE TORNEO BARRIAL A NIVEL PROVINCIAL ABIERTO.	120.000,00		
217302490100	1314-DPF-PRE-2019	CAMPAÑA DE REPOTENCIACIÓN DE LAS ESCUELAS DE FUTBOL DEL GOBIERNO DEL GUAYAS.	180.000,00	464.600,00	
218401070100	1333-DPF-PRE-2019	ADQUISICIÓN DE TABLETS PARA LOS MEJORES BACHILLERES DE LA PROVINCIA DEL PERÍODO LECTIVO 2019 - 2020.	263.595,84	263.595,84	
TOTAL PROGRAMA 21					**839.435,04**
367501070200	0508-DPF-PRE-2019	ORDEN DE TRABAJO DEL CONTRATO NO. 0-OBR-44-2018-X-0 CUYO OBJETO ES: "CONSTRUCCIÓN DE LA REPRESA MARÍA MERCEDES EN EL SISTEMA DE RIEGO Y DRENAJE MILAGRO-MARISCAL SUCRE, EN LA PARROQUIA ROBERTO ASTUDILLO, CANTÓN MILAGRO PROVINCIA DEL GUAYAS	2.733,56		
367501070200	0595 DPF-PRE-2019	CONTRATO COMPLEMENTARIO DE LA CONSTRUCCIÓN DE CUATRO BATERÍAS SANITARIAS HÍDRICAS TIPO CON DUCHAS GENERALES, UBICADAS EN EL MALECÓN DE GENERAL VILLAMIL PLAYAS	8.951,68	11.685,24	
367801080400	0598-DPF-PRE-2019	PROYECTO URBANÍSTICO CIUDAD DEL MAR, PROGRAMA HABITACIONAL DE INTERÉS SOCIAL DE 1.500 VIVIENDAS EN EL CANTÓN GENERAL JOSÉ DE VILLAMIL (PLAYAS),	160.000,00	160.000,00	
TOTAL PROGRAMA 36					**171.685,24**
DIRECCION PROVINCIAL DE RIEGO, DRENAJE Y DRAGAS					
367305010500	0569-DPF-PRE-2019	REHABILITACION DEL CANAL DE RIEGO Y SUS RESPECTIVAS OBRAS HIDRAULICAS EN LA ASOCIACION DE REGANTES MANUEL J. CALLE EN LOS CANTONES EL TRIUNFO – NARANJAL DE LA PROVINCIA DEL GUAYAS	18.259,11	18.259,11	
TOTAL PROGRAMA 36- RIEGO					**18.259,11**
417105090100	1321-DPF-PRE 2019	HORAS EXTRAS DEL MES DE OCTUBRE DEL 2019 PARA EMPLEADOS DE NOMBRAMIENTO DE LA DIRECCION PROVINCIAL DE TURISMO	9.752,40		
417105090100	1322-DPF-PRE 2019	HORAS EXTRAS DEL MES DE OCTUBRE DEL 2019 PARA EMPLEADOS DE NOMBRAMIENTO DE LA DIRECCION PROVINCIAL DE OBRAS PUBLICAS	9.754,80		

Página 2

Gobierno del Guayas

DIRECCION PROVINCIAL FINANCIERA - COORDINACIÓN TÉCNICA DE PRESUPUESTO

INFORME DE DISPONIBILIDADES POR OFICIO

PERIODO 1 DE ENERO AL 30 DE SEPTIEMBRE DEL 2019

PARTIDA	OFICIO DE DISPONIBILIDAD	DESCRIPCION	VALOR	POR PARTIDA	POR PROGRAMA
417105090100	1375-DPF-PRE-2019	HORAS EXTRAS DEL MES DE OCTUBRE DEL 2019 PARA EMPLEADOS DE NOMBRAMIENTO DE LA DIRECCION PROVINCIAL DE TURISMO	9.954,30	10.861,50	
417105100100	1421-DPF-PRE-2019	HORAS EXTRAS DEL MES DE OCTUBRE DEL 2019 PARA EMPLEADOS DE CONTRATO OCASIONAL DE LA DIRECCION PROVINCIAL DE TURISMO	199,80	199,80	
417302040100	1192-DPF-PRE-2019	EDICIÓN DE REPORTAJES DEL EQUIPO DE CHEF YISUS	2.500,00	2.500,00	
417302490100	1417-DPF-PRE-2019	ORGANIZACIÓN DE FERIAS QUE PROMUEVAN LOS VALORES AMBIENTALES Y EL CUIDADO DEL MEDIO AMBIENTE EN LOS CANTONES DE LA PROVINCIA DEL GUAYAS.	140.000,00	140.000,00	
417303030200	792-DPF-PRE-2019	VIATICOS CAMPAMENTO A FAVOR DE 21 OBREROS PUBLICOS	535,50		
417303030200	788-DPF-PRE-2019	VIATICOS CAMPAMENTO A FAVOR DE 14 OBREROS PUBLICOS	329,50		
417303030200	806 DPF PRE 2019	VIATICOS CAMPAMENTO A FAVOR DE 19 OBREROS PUBLICOS	350,00		
417303030200	835-DPF-PRE-2019	VIATICOS CAMPAMENTO A FAVOR DE 15 OBREROS PUBLICOS	378,00		
417303030200	840 DPF PRE 2019	VIATICOS CAMPAMENTO A FAVOR DE 19 OBREROS PUBLICOS	280,00		
417303030200	852-DPF-PRE-2019	VIATICOS CAMPAMENTO A FAVOR DE 14 OBREROS PUBLICOS	273,00		
417303030200	875-DPF-PRE-2019	VIATICOS CAMPAMENTO A FAVOR DE 20 OBREROS PUBLICOS	560,00		
417303030200	920-DPF-PRE-2019	VIATICOS CAMPAMENTO A FAVOR DE 12 OBREROS PUBLICOS	294,00		
417303030200	958-DPF-PRE-2019	VIATICOS CAMPAMENTO A FAVOR DE 10 OBREROS PUBLICOS	266,00		
417303030200	1025 DPF PRE 2019	VIATICOS CAMPAMENTO A FAVOR DE 19 OBREROS PUBLICOS	476,00		
417303030200	1038-DPF-PRE-2019	VIATICOS CAMPAMENTO A FAVOR DE 16 OBREROS PUBLICOS	392,00	4.137,00	
417304020100	0548-DPF PRE 2019	OBRAS DE ADECUACION PARA EL ACCESO VEHICULAR EN GALPONES DEL GOBIERNO PROVINCIAL DEL GUAYAS	7.086,77	7.086,77	
417304040100	1284-DPF-PRE-2019	MANTENIMIENTO PREVENTIVO Y CORRECTIVO DE LA PLANTA DE ASFALTO	80.000,00		
417304040100	0177-DPF-PRE-2019	CONTRATO COMPLEMENTARIO CON LA COMPAÑÍA DITECA S.A. DE CONTRATO S-PRS-11-2018-X-O CUYO OBJETO ES MANTENIMIENTO PREVENTIVO Y CORRECTIVO PARA LOS EQUIPOS Y MAQUINARIAS DEL GOBIERNO PROVINCIAL DEL GUAYAS	40.000,00	120.000,00	
417306010100	1190-DPF-PRE-2019	CONSULTORIA PARA LA CREACIÓN DE UN PLAN DE DESARROLLO TURÍSTICO DE LA PROVINCIA DEL GUAYAS	55.000,00	55.000,00	
417306050100	0056-DPF-PRE-2019	ESTUDIO Y DISEÑO DEFINITIVO DE LA VÍA MILAGRO - EL CHOBO - YAGUACHI, EN LOS CANTONES MILAGRO Y YAGUACHI DE LA PROVINCIA DEL GUAYAS	102.683,50		
417306050100	0056-DPF-PRE-2019	ESTUDIO Y DISEÑO DEFINITIVO DE LA VÍA SAN ANTONIO-LAS MERCEDES EN EL CANTON BALAO DE LA PROVINCIA DEL GUAYAS	125.928,00	228.611,50	
417308110100	1284 DPF PRE 2019	ADQUISICION DE TUBERIAS DE HORMIGON ARMADO DE VARIOS DIAMETROS PARA VARIOS SECTORES EN LA PROVINCIA DEL GUAYAS	300.000,00		
417308110100	1284-DPF-PRE-2019	ADQUISICION DE EMULSION ASFALTICA TIPO CSS2 INCLUYENDO ADITIVOS PARA DOBLE TRATAMIENTO SUPERFICIAL BITUMISOSO TIPO 2B Y CARPETA ASFALTICA EN VARIAS VIAS DE LA PROVINCIA DEL GUAYAS	195.000,00	495.000,00	
417505C143C0	1223-DPF-PRE-2019	REHABILITACIÓN Y ASFALTADO DE LA VÍA BALZAR SAN PABLEÑO Y DE ACCESO A SAN ISIDRO, INCLUYE PUENTE, EN EL CANTÓN BALZAR DE LA PROVINCIA DEL GUAYAS	645.952,33	645.952,33	
417801C401C0	1199-DPF-PRE-2019	CONVENIO INTERINSTITUCIONAL ENTRE EL GOBIERNO AUTONOMO DESCENTRALIZADO DEL GUAYAS Y DEL EMPALME PARA EL MANTENIMIENTO PÉTREO EL EMPALTE - MATA DE PLATANO - LIMON CENTRAL	100.000,00		
417801C401C0	1376-DPF-PRE-2019	CONVENIO ENTRE EL GOBIERNO AUTONOMO DESCENTRALIZADO PROVINCIAL DEL GUAYAS Y EL GOBIERNO AUTONOMO DESCENTRALIZADO MUNICIPAL DEL CANTÓN COLIMES, PARA EFECTUAR LOS TRABAJOS DE " RECONFORMACIÓN Y MANTENIMIENTO DE VARIAS VÍAS Y CAMINOS VECINALES DEL CANTÓN COLIMES".	200.000,02		

Gobierno del Guayas

DIRECCION PROVINCIAL FINANCIERA - COORDINACIÓN TÉCNICA DE PRESUPUESTO

INFORME DE DISPONIBILIDADES POR OFICIO

PERIODO 1 DE ENERO AL 30 DE SEPTIEMBRE DEL 2019

PARTIDA	OFICIO DE DISPONIBILIDAD	DESCRIPCION	VALOR	POR PARTIDA	POR PROGRAMA
41780104010U	1576 DPF PRF 2019	CONVENIO ENTRE EL GOBIERNO AUTONOMO DESCENTRALIZADO PROVINCIAL DEL GUAYAS Y EL GOBIERNO AUTONOMO DESCENTRALIZADO MUNICIPAL DEL CANTÓN BALAO, PARA EFECTUAR LOS TRABAJOS DE: " SEÑALIZACIÓN VIAL DE 13.8 KM, BACHEO Y RECAPEO DE A500 M2, DESDE EL RCTO. SAN CARLOS HASTA LA CABECERA CANTONAL DE BALAO".	107.006,63	497.006,65	
		TOTAL PROGRAMA 41			2.116.355,55
		TOTAL		3.655.930,75	3.655.930,75

Gobierno del Guayas

VALORES POR PAGAR AÑO 2020

ASESORAMIENTO Y FISCALIZACION DEL DRAGADO

AÑO DE CONTRATO	PARTIDA	CONTRATISTA	OBJETO DEL CONTRATO	VALOR	POR PARTIDA
2020	367306010700	GÁLO HUMBERTO GARZÓN LÓPEZ	ASESORAMIENTO PARA EL DRAGADO DE LA II FASE Y DISPOSICIÓN DE SEDIMENTOS DE LOS ALREDEDORES DEL ISLOTE EL PALMAR, EN LA PROVINCIA DEL GUAYAS.	1.307.077,24	**1.307.077,24**
2020	367306010300	CONSORCIO FISCALIZACÓN DRAGADO	FISCALIZACIÓN DRAGADO DE LA II FASE Y DISPOSICIÓN DE SEDIMENTOS DE LOS ALREDEDORES DEL ISLOTE EL PALMAR, EN LA PROVNCIA DEL GUAYAS.	2.812.989,83	**2.812.989,83**
			TOTAL		**4.120.067,07**

Página 1

Gobierno del Guayas

DIRECCIÓN PROVINCIAL FINANCIERA-COORDINACIÓN TÉCNICA DE PRESUPUESTO
VALORES POR PAGAR POR PROGRAMAS
AÑO 2020

PROGRAMA	PARTIDA	DENOMINACION PARTIDA	DEVENGADO	PAGADO	SALDO PENDIENTE POR PAGAR
11	119701010100	DE CUENTAS POR PAGAR (VARIOS)	18.296.109,39	17.976.599,32	319.510,07
11	419701010200	IVA - DE CUENTAS POR PAGAR	474.169,77	452.081,15	22.088,62
21	219701010100	DE CUENTAS POR PAGAR(VARIOS)	2.640.347,67	2.636.780,73	3.566,94
21	419701010200	IVA - DE CUENTAS POR PAGAR	31.713,08	31.480,54	232,54
36	369701010100	DE CUENTAS POR PAGAR(VARIOS)	11.751.725,50	11.008.917,09	742.808,41
36	419701010200	IVA - DE CUENTAS POR PAGAR	880.327,44	751.587,86	128.739,58
41	419701010100	DE CUENTAS POR PAGAR (VARIOS)	96.276.933,72	93.564.465,29	2.712.468,43
41	419701010200	IVA - DE CUENTAS POR PAGAR	3.955.344,27	3.723.297,25	232.047,02
52	529701010100	DE CUENTAS POR PAGAR(VARIOS)	11.480.971,45	11.480.971,45	0,00
		SUMAN	**145.787.642,29**	**141.626.180,68**	**4.161.461,61**

IVA

PROGRAMAS	PARTIDA	DENOMINACION PARTIDA	DEVENGADO	PAGADO	SALDO PENDIENTE POR PAGAR IVA
11 21 36 y 41	419701010200	IVA - DE CUENTAS POR PAGAR	5.341.554,56	4.958.446,80	383.107,76

Gobierno del Guayas

DIRECCIÓN PROVINCIAL FINANCIERA-COORDINACIÓN TÉCNICA DE PRESUPUESTO

DEVOLUCIÓN DE IVA CONCESIONARIAS

AÑO 2020

CONCESIONARIAS	VALORES A PAGAR	PARTIDAS A AFECTARSE	DENOMINACION DE PARTIDA	VALOR
CONCEGUA	6.038.382,39	417501055400	DEVOLUCION DE IVA CONCESIONARIAS (OBRAS NUEVAS CONSTRUCCION)	6.267.783,76
CONORTE	9.631.077,00	417505016200	DEVOLUCION DE IVA CONCESIONARIAS (OBRAS NUEVAS MANTENIMIENTO)	9.401.675,63
SUMAN	15.669.459,39			15.669.459,39

Gobierno del Guayas

DIRECCION PROVINCIAL FINANCIERA - COORDINACIÓN TÉCNICA DE PRESUPUESTO

COMPROMISO PLURIANUAL AÑO 2020

LICITACION L-CPG-4-2015-X-0

CONTRATISTA DITECA S.A

PARTIDA	AÑO	DESCRIPCION	VALOR
417304040100	2020	SALDO CORRESPONDIENTE AL VALOR DEL AÑO 2020, POR MANTENIMIENTOS PREVENTIVO Y CORRECTIVOS CORRESPONDIENTES A LA LICITACIÓN L-CPG-4-2015 X 0 REFERENTE A LA ADQUISICION DE EQUIPOS Y MAQUINARIA PESADA PARA LA DIRECCIÓN DE OBRAS PUBLICAS DEL GOBIERNO PROVINCIAL DEL GUAYAS	600.000,00
TOTAL PROGRAMA 41			**600.000,00**

Gobierno del Guayas

PLAN OPERATIVO ANUAL
PLAN ANUAL DE CONTRATACIONES
2020

DIRECCIÓN PROVINCIAL FINANCIERA

COORDINACIÓN TÉCNICA 1 DE PRESUPUESTO

Gobierno del Guayas

GOBIERNO DEL GUAYAS

DIRECCIÓN PROVINCIAL FINANCIERA - COORDINACIÓN TÉCNICA DE PRESUPUESTO

RESUMEN POR DIRECCIÓN: PAC - POA 2020

DIRECCION RESPONSABLE	TECHO APROBADO OFICIO No. GPG-PG-CLM-02950-2019	VALOR PRESENTADO	DIFERENCIA
ADMINISTRATIVO	4.000.000,00	4.000.000,00	0,00
BIENESTAR ANIMAL	100.000,00	100.000,00	0,00
COMUNICACIÓN SOCIAL	2.500.000,00	2.500.000,00	0,00
CONCESIONES	140.000,00	140.000,00	0,00
CULTURA	900.000,00	899.995,84	4,16
DESARROLLO COMUNITARIO	900.000,00	900.000,00	0,00
DEPORTES Y RECREACIÓN	900.000,00	900.000,00	0,00
EQUIDAD SOCIAL Y GÉNERO	150.000,00	150.000,00	0,00
EQUINOTERAPIA	400.000,00	400.000,00	0,00
ESTUDIOS Y PROYECTOS	300.000,00	300.000,00	0,00
GESTIÓN AMBIENTAL	150.000,00	150.000,00	0,00
OBRAS PÚBLICAS	4.000.000,00	4.000.000,00	0,00
PROCURADURÍA SÍNDICA	100.000,00	0,00	100.000,00
PRODUCTIVIDAD Y DESARROLLO	2.500.000,00	2.500.000,00	0,00
SECRETARÍA GENERAL	40.000,00	40.000,00	0,00
TALENTO HUMANO	300.000,00	300.000,00	0,00
TICS	200.000,00	200.000,00	0,00
TURISMO	1.000.000,00	1.000.000,00	0,00
RIEGO Y DRENAJE	1.000.000,00	0,00	1.000.000,00
TOTAL CUPO ASIGNADO	**19.580.000,00**	**18.479.995,84**	**1.100.004,16**
RIEGO Y DRENAJE (SENAGUA y Costos Operativos)	**6.856.971,89**	**6.856.971,89**	**0,00**
TOTAL POA GENERAL	**26.436.971,89**	**25.336.967,73**	**1.100.004,16**

NOTAS:

Del Cupo de Gasto otorgado (**USD$19,580.000, 00**); las Direcciones de: Riego, Drenaje y Dragas y Procuraduría Síndica; no presentaron proyectos para el año 2020; que presupuestariamente equivale al valor de: **USD$1.100.000,00**

Gobierno del Guayas

PLAN OPERATIVO ANUAL 2020

DIRECCIÓN PROVINCIAL FINANCIERA - COORDINACIÓN TÉCNICA DE PRESUPUESTO

DIRECCIÓN PROVINCIAL ADMINISTRATIVA

PARTIDA PRESUPUESTARIA	DIRECCIÓN	PROYECTO / ACTIVIDAD	VALOR CUATRIMESTRE	CT.
115304040100	ADMINISTRATIVO	MANTENIMIENTO CORRECTIVO Y PREVENTIVO DE AIRES ACONDICIONADOS DEL GOBIERNO DEL GUAYAS	$ 50.000,00	1C
118401040100	ADMINISTRATIVO	ADQUISICIÓN DE AIRES ACONDICIONADOS PARA EL GOBIERNO DEL GUAYAS	$ 20.000,00	1C
115304040100	ADMINISTRATIVO	MANTENIMIENTO CORRECTIVO DE LA UNIDAD 50-30 LANCHA DE FIBRA DE VIDRIO DE 12MT CON DOS MOTORES FUERA DE BORDA	$ 30.000,00	1C
115701020100	ADMINISTRATIVO	MATRICULACION DE VEHICULOS ESTATALES PERTENECIENTES AL GOBIERNO DEL GUAYAS	$ 40.000,00	1C
115701020100	ADMINISTRATIVO	REVISIÓN VEHICULAR DE LOS VEHÍCULOS ESTATALES PERTENECIENTES AL GOBIERNO DEL GUAYAS	$ 12.000,00	1C
115701020100	ADMINISTRATIVO	REPOSICIÓN DE LOS DISPOSITIVOS TACS PARA CONCESIONARIAS DE CONORTE Y CONCEGUA	$ 250,00	1C
115308070100	ADMINISTRATIVO	REPOSICIÓN DE LOS TICKETS DE ABASTECIMIENTO DE COMBUSTIBLE	$ 250,00	1C
115701020100	ADMINISTRATIVO	MULTAS PARA LA COMISIÓN DE TRANSITO DEL ECUADOR (CTE)	$ 3.000,00	1C
115701020100	ADMINISTRATIVO	MULTAS PARA LA AUTORIDAD DE TRANSITO MUNICIPAL (ATM)	$ 8.000,00	1C
115701020100	ADMINISTRATIVO	REPOSICIÓN DE PLACAS ESTATALES	$ 200,00	1C
115701020100	ADMINISTRATIVO	PERMISO DE OPERACIÓN REGULAR– MINISTERIO DE TRANSPORTE Y OBRAS PUBLICAS (MTOP)	$ 1.000,00	1C
115702060100	ADMINISTRATIVO	NOTARIZAR DOCUMENTACION	$ 600,00	1C
417308130100	ADMINISTRATIVO	ADQUISICIÓN DE BATERÍAS PARA EL PARQUE AUTOMOTOR DEL GOBIERNO DEL GUAYAS	$ 60.000,00	1C
417308130100	ADMINISTRATIVO	ADQUISICIÓN DE REPUESTOS DE ALTA ROTACIÓN PARA EL PARQUE AUTOMOTOR DEL GOBIERNO DEL GUAYAS	$ 100.000,00	1C
417308130100	ADMINISTRATIVO	ADQUISICIÓN DE NEUMÁTICOS PARA EL PARQUE AUTOMOTOR DEL GOBIERNO DEL GUAYAS	$ 560.000,00	1C

Gobierno del Guayas

PLAN OPERATIVO ANUAL 2020

DIRECCIÓN PROVINCIAL FINANCIERA - COORDINACIÓN TÉCNICA DE PRESUPUESTO

DIRECCIÓN PROVINCIAL ADMINISTRATIVA

PARTIDA PRESUPUESTARIA	DIRECCIÓN	PROYECTO / ACTIVIDAD	VALOR CUATRIMESTRE	CT.
417308130100	ADMINISTRATIVO	ADQUISICIÓN DE LLANTAS, VÁLVULAS, DEFENSAS, ORRINES Y TUBOS PARA EL PARQUE AUTOMOTOR, MAQUINARIA Y EQUIPOS DEL GOBIERNO DEL GUAYAS	$ 400.000,00	1C
417308130100	ADMINISTRATIVO	ADQUISICIÓN DE FILTROS PARA EL PARQUE AUTOMOTOR DEL GOBIERNO DEL GUAYAS	$ 100.000,00	1C
115308060100	ADMINISTRATIVO	ADQUISICIÓN DE HERRAMIENTAS Y EQUIPOS DE TRABAJO PARA LAS DIFERENTES ÁREAS DE LOS TALLERES	$ 20.000,00	1C
417308130100	ADMINISTRATIVO	ADQUISICIÓN DE LUBRICANTES, GRASA, LIQUIDO DE FRENO Y REFRIGERANTE PARA EL PARQUE AUTOMOTOR DEL GOBIERNO DEL GUAYAS.	$ 400.000,00	1C
417304040100	ADMINISTRATIVO	MANTENIMIENTO CORRECTIVO DE EQUIPOS LIVIANOS, MAQUINARIA O COMPONENTES QUE CONFORMAN UNA SOLA UNIDAD Y EQUIPO CAMINERO DEL PARQUE AUTOMOTOR DEL GOBIERNO DEL GUAYAS	$ 1.203.000,00	1C
417304040100	ADMINISTRATIVO	MANTENIMIENTO PREVENTIVO Y CORRECTIVO DE EQUIPOS PESADOS (VOLQUETAS, TANQUEROS Y TRAILER MARCA INTERNATIONAL) DEL PARQUE AUTOMOTOR DEL GOBIERNO DEL GUAYAS.	$ 300.000,00	1C
417304040100	ADMINISTRATIVO	MANTENIMIENTO PREVENTIVO Y CORRECTIVO PARA LA PLANTA DE ASFALTO	$ 50.000,00	1C
417304040100	ADMINISTRATIVO	MANTENIMIENTO PREVENTIVO Y CORRECTIVO PARA LA PLANTA TRITURADORA	$ 250.000,00	1C
417304040100	ADMINISTRATIVO	SERVICIO DE ENLLANTAJE, ALINEACIÓN Y BALANCEO PARA EQUIPOS LIVIANOS Y PESADOS DEL PARQUE AUTOMOTOR DEL GOBIERNO DEL GUAYAS	$ 20.000,00	1C
417308130100	ADMINISTRATIVO	ADQUISICIÓN DE INSUMOS VARIOS PARA SER UTILIZADOS EN LOS TALLERES DEL GOBIERNO DEL GUAYAS	$ 20.000,00	1C
115301010000	ADMINISTRATIVO	AGUA POTABLE	$ 89.000,00	1C
115308110100	ADMINISTRATIVO	TUBERIAS EMPOTRADAS	$ 350,00	1C
115301040100	ADMINISTRATIVO	LUZ ELÉCTRICA	$ 41.000,00	1C
115301050100	ADMINISTRATIVO	TELECOMUNICACIONES Y DIRECTV	$ 24.000,00	1C
115304020100	ADMINISTRATIVO	EXPRENSAS DEL PISO 14	$ 72.000,00	1C

Gobierno del Guayas

PLAN OPERATIVO ANUAL 2020

DIRECCIÓN PROVINCIAL FINANCIERA - COORDINACIÓN TÉCNICA DE PRESUPUESTO

DIRECCIÓN PROVINCIAL ADMINISTRATIVA

PARTIDA PRESUPUESTARIA	DIRECCIÓN	PROYECTO / ACTIVIDAD	VALOR CUATRIMESTRE	CT.
115701020100	ADMINISTRATIVO	IMPUESTOS PREDIALES	$ 350,00	1C
		TOTAL I CUATRIMESTRE	$ **3.875.000,00**	
115701020100	ADMINISTRATIVO	PAGO DE SERVICIOS DE PEAJE DE CONCESIONARIA DE VÍAS CONCEGUA S.A	$ 90.000,00	2C
115701020100	ADMINISTRATIVO	PAGO DE SERVICIOS DE PEAJE DE CONCESIONARIA DE VÍAS CONCRTE S.A	$ 35.000,00	2C
		TOTAL II CUATRIMESTRE	$ **125.000,00**	
		TOTAL GENERAL ADMINISTRATIVO	$ **4.000.000,00**	

Gobierno del Guayas

PLAN OPERATIVO ANUAL 2020

DIRECCIÓN PROVINCIAL FINANCIERA - COORDINACIÓN TÉCNICA DE PRESUPUESTO

DIRECCIÓN PROVINCIAL DE BIENESTAR ANIMAL

PARTIDA PRESUPUESTARIA	DIRECCIÓN	PROYECTO / ACTIVIDAD	VALOR CUATRIMESTRE	CT.
367308230100	BIENESTAR ANIMAL	ADQUISICION DE BALANCEADO PARA BRIGADAS DE ATENCIÓN VETERINARIA Y RESCATE ANIMAL DENTRO DE LA PROVINCIA DEL GUAYAS.	$ 38.000,00	1C
367308230100	BIENESTAR ANIMAL	ADQUISICIÓN DE ANALGÉSICOS, ANTIBIÓTICOS E IMPLEMENTOS MÉDICOS PARA BRIGADAS VETERINARIAS Y ESTERILIZACIÓN EN LA PROVINCIA DEL GUAYAS	$ 25.000,00	1C
367308230100	BIENESTAR ANIMAL	ADQUISICIÓN DE MEDICINAS E INSUMOS MÉDICOS PARA BRIGADAS DE ESTERILIZACIÓN EN LA PROVINCIA DEL GUAYAS	$ 2.500,00	1C
367308230100	BIENESTAR ANIMAL	ADQUISICIÓN DE VACUNAS, DESPARASITANTES, VITAMINAS Y MEDICINAS PARA BRIGADAS VETERINARIAS Y DE ESTERILIZACIÓN EN LA PROVINCIA DEL GUAYAS.	$ 11.485,00	1C
367308230100	BIENESTAR ANIMAL	ADQUISICIÓN DE IMPLEMENTOS PARA ESTERILIZACIÓN DE PERROS Y GATOS EN LA PROVINCIA DEL GUAYAS	$ 3.555,00	1C
367308230100	BIENESTAR ANIMAL	ADQUISICIÓN DE PRODUCTOS BIOCIDAS Y PARA EL TRATAMIENTO DE AFECCIONES BACTERIANAS Y CONTROL DE PARÁSITOS EXTERNOS EN PERROS Y GATOS PARA CAMPAÑAS DE ATENCIÓN VETERINARIA EN LA PROVINCIA DEL GUAYAS	$ 3.500,00	1C
367308230100	BIENESTAR ANIMAL	ADQUISICIÓN DE PRODUCTOS DE LIMPIEZA Y DESINFECCIÓN ESPECIALIZADOS PARA CAMPAÑAS DE ATENCIÓN VETERINARIA DE ANIMALES DE COMPAÑÍA EN LA PROVINCIA DEL GUAYAS	$ 760,00	1C
367308230100	BIENESTAR ANIMAL	ADQUISICIÓN DE MEDICAMENTOS E INSUMOS MÉDICOS PARA EL TRATAMIENTO QUIMIOTERAPÉUTICO PARA TUMOR VENÉREO TRANSMISIBLE GENITAL EN CANINOS DE LA PROVINCIA DEL GUAYAS	$ 8.000,00	1C
367302250100	BIENESTAR ANIMAL	CONTRATACIÓN DE SERVICIOS EXEQUIALES DE CREMACIÓN PARA PERROS O GATOS ATENDIDOS DENTRO DE LA PROVINCIA DEL GUAYAS	$ 1.000,00	1C
367302030100	BIENESTAR ANIMAL	CONTRATACIÓN DE SERVICIO DE ABASTECIMIENTO PARA TANQUES DE OXÍGENO DE MÁQUINAS INHALATORIAS PARA CAMPAÑAS DE ESTERILIZACIÓN DENTRO DE LA PROVINCIA DEL GUAYAS.	$ 1.200,00	1C
367302260100	BIENESTAR ANIMAL	CONTRATACIÓN DE SERVICIOS DE EXÁMENES DE LABORATORIO DE USO VETERINARIO PARA LAS BRIGADAS MÉDICAS Y DE ESTERILIZACIÓN PARA PERROS Y GATOS DE LA PROVINCIA DEL GUAYAS.	$ 5.000,00	1C
		TOTAL I CUATRIMESTRE	**$ 100.000,00**	
		TOTAL GENERAL DE BIENESTAR ANIMAL	**$ 100.000,00**	

Gobierno del Guayas

PLAN OPERATIVO ANUAL 2020

DIRECCIÓN PROVINCIAL FINANCIERA - COORDINACIÓN TÉCNICA DE PRESUPUESTO

DIRECCIÓN PROVINCIAL COMUNICACIÓN SOCIAL

PARTIDA PRESUPUESTARIA	DIRECCIÓN	PROYECTO / ACTIVIDAD	VALOR CUATRIMESTRE	CT.
115302070100	COMUNICACIÓN SOCIAL	SERVICIO DE COLOCACIÓN DE ESPACIOS COMUNICACIONALES DEL GOBIERNO DEL GUAYAS EN MEDIOS TELEVISIVOS	$ 788.000,00	1C
115302070100	COMUNICACIÓN SOCIAL	SERVICIO DE COLOCACIÓN DE ESPACIOS COMUNICACIONALES DEL GOBIERNO DEL GUAYAS EN MEDIOS RADIALES	$ 500.000,00	1C
115302040100	COMUNICACIÓN SOCIAL	SERVICIO DE PRODUCCIÓN DE PIEZAS GRÁFICAS Y MULTIMEDIA Y PAUTAJE DEL GOBIERNO DEL GUAYAS EN MEDIOS DIGITALES	$ 200.000,00	1C
115302070100	COMUNICACIÓN SOCIAL	COLOCACIÓN DE PUBLICIDAD DEL GOBIERNO DEL GUAYAS EN EVENTOS ARTÍSTICOS, CULTURALES Y SOCIALES	$ 50.000,00	1C
115302070100	COMUNICACIÓN SOCIAL	PUBLICACIÓN DE AVISOS DE INTERÉS DEL GOBIERNO DEL GUAYAS EN DIARIO METRO	$ 15.000,00	1C
115302070100	COMUNICACIÓN SOCIAL	PUBLICACIÓN DE AVISOS DE INTERÉS DEL GOBIERNO DEL GUAYAS EN DIARIOS EL UNIVERSO Y SÚPER	$ 125.000,00	1C
115302070100	COMUNICACIÓN SOCIAL	PUBLICACIÓN DE AVISOS DE INTERÉS DEL GOBIERNO DEL GUAYAS EN DIARIOS EXPRESO Y EXTRA	$ 75.000,00	1C
115302070100	COMUNICACIÓN SOCIAL	DIFUSIÓN DE LA GESTIÓN QUE REALIZA EL GOBIERNO DEL GUAYAS A TRAVÉS DE PUBLICIDAD EN VÍA PÚBLICA	$ 100.000,00	1C
115302070100	COMUNICACIÓN SOCIAL	PRODUCCIÓN DE SPOTS PUBLICITARIOS, CUÑAS PARA RADIO, JINGLES Y AUDIOS INFORMATIVOS DEL GOBIERNO DEL GUAYAS	$ 180.000,00	1C
115302040100	COMUNICACIÓN SOCIAL	SERVICIO DE ELABORACIÓN E IMPRESIÓN DE MATERIAL PUBLICITARIO DEL GOBIERNO DEL GUAYAS	$ 45.000,00	1C
115302070100	COMUNICACIÓN SOCIAL	SERVICIO DE COLOCACIÓN DE ESPACIOS COMUNICACIONALES DEL GOBIERNO PUBLICACIONES PERIÓDICAS	$ 10.000,00	1C
115302040100	COMUNICACIÓN SOCIAL	RENOVACIÓN 4 SUSCRIPCIONES POR UN AÑO CON DIARIO EL UNIVERSO	$ 1.500,00	1C
115302040100	COMUNICACIÓN SOCIAL	RENOVACIÓN DE 4 SUSCRIPCIONES CON DIARIOS EXTRA Y EXPRESO POR UN AÑO	$ 850,00	1C
115302040100	COMUNICACIÓN SOCIAL	PRE PRODUCCION, PRODUCCION Y POST PRODUCCION DE MATERIAL AUDIOVISUAL PARA LA DIFUSIÓN DE PROGRAMAS, PROYECTOS, OBRAS Y ACTIVIDADES DEL GOBIERNO DEL GUAYAS	$ 309.600,00	1C
		TOTAL I CUATRIMESTRE	**$ 2.399.950,00**	
115302410100	COMUNICACIÓN SOCIAL	SERVICIO PARA EL MONITOREO DE LAS INFORMACIONES Y PAUTA DEL GOBIERNO DEL GUAYAS EN MEDIOS TELEVISIVOS, RADIALES, IMPRESOS E INTERNET	$ 12.000,00	2C

Gobierno del Guayas

PLAN OPERATIVO ANUAL 2020

DIRECCIÓN PROVINCIAL FINANCIERA - COORDINACIÓN TÉCNICA DE PRESUPUESTO

DIRECCIÓN PROVINCIAL COMUNICACIÓN SOCIAL

PARTIDA PRESUPUESTARIA	DIRECCIÓN	PROYECTO / ACTIVIDAD	VALOR CUATRIMESTRE	CT.
115302070100	COMUNICACIÓN SOCIAL	PUBLICACIÓN DE AVISOS DE INTERÉS DEL GOBIERNO DEL GUAYAS EN DIARIO EL TELÉGRAFO	$ 20.000,00	2C
		TOTAL II CUATRIMESTRE	**$ 32.000,00**	
115302040100	COMUNICACIÓN SOCIAL	SERVICIO DE DISEÑO E IMPRESIÓN DEL INFORME DE GESTION DEL GOBIERNO DEL GUAYAS DEL AÑO 2020	$ 15.000,00	3C
115302070100	COMUNICACIÓN SOCIAL	CAMPAÑA COMUNICACIONAL BTL POR LA PROVINCIA DEL GUAYAS	$ 50.000,00	3C
115302040100	COMUNICACIÓN SOCIAL	RENOVACIÓN DE 4 SUSCRIPCIONES CON DIARIO EL COMERCIO POR UN AÑO	$ 850,00	3C
115304040100	COMUNICACIÓN SOCIAL	MANTENIMIENTO DE CÁMARA DE VIDEO DE LA DIRECCIÓN TÉCNICA DE COMUNICACIÓN SOCIAL COMUNITARIA	$ 1.000,00	3C
115304040100	COMUNICACIÓN SOCIAL	MANTENIMIENTO EQUIPOS DE AUDIO DE LA DIRECCIÓN TÉCNICA 1 DE COMUNICACIÓN SOCIAL COMUNITARIA	$ 1.200,00	3C
		TOTAL III CUATRIMESTRE	**$ 68.050,00**	
		TOTAL GENERAL COMUNICACIÓN SOCIAL	**$ 2.500.000,00**	

Gobierno del Guayas

PLAN OPERATIVO ANUAL 2020

DIRECCIÓN PROVINCIAL FINANCIERA - COORDINACIÓN TÉCNICA DE PRESUPUESTO

DIRECCIÓN PROVINCIAL DE CONCESIONES

PARTIDA PRESUPUESTARIA	DIRECCION	PROYECTO / ACTIVIDAD		VALOR CUATRIMESTRE	C.T.
417306010100	CONCESIONES	ANÁLISIS DE LA RAZONABILIDAD A LOS INGRESOS DE LAS 13 ESTACIONES DE PEAJE Y UNA DE PONTAZGO, PERIODO DE ENERO DE 2019 AL 31 DE DICIEMBRE DE 2019 CONORTE Y CONCEGUA	$	140.000,00	1C
		TOTAL I CUATRIMESTRE	$	140.000,00	
		TOTAL GENERAL DE CONCESIONES	$	140.000,00	

Gobierno del Guayas

PLAN OPERATIVO ANUAL 2020

DIRECCIÓN PROVINCIAL FINANCIERA - COORDINACIÓN TÉCNICA DE PRESUPUESTO

DIRECCIÓN PROVINCIAL DE CULTURA

PARTIDA PRESUPUESTARIA	DIRECCION	PROYECTO / ACTIVIDAD	VALOR CUATRIMESTRE	CT.
217302070100	CULTURA	SERVICIO PARA LA IMPLEMENTACION DE UNA HERRAMIENTA INFORMATIVA CULTURAL	$ 160.000,00	1C
		TOTAL I CUATRIMESTRE	**$ 160.000,00**	
217306130100	CULTURA	SERVICIO PARA LA ORGANIZACIÓN DE TALLERES DE CAPACITACION ARTESANAL Y KIOSKO CULTURAL	$ 120.000,00	2C
217302490100	CULTURA	FOMENTO DE LA HISTORIA Y CULTURA DEL GUAYAS	$ 120.000,00	2C
		TOTAL II CUATRIMESTRE	**$ 240.000,00**	
217301050100	CULTURA	CONTRATACIÓN DE PUNTOS DE ACCESO A INTERNET EN LOS DIFERENTES CANTONES DE LA PROVINCIA	$ 107.600,00	3C
217302490100	CULTURA	SERVICIO PARA LA INTEGRACIÓN DE LOS CANTONES DE LA PROVINCIA DEL GUAYAS CON ACTIVIDADES ARTÍSTICAS Y CULTURALES	$ 44.000,00	3C
217802040100	CULTURA	CONVENIO DE COOPERACIÓN INTERINSTITUCIONAL JUGUEMOS AL TEATRO	$ 30.000,00	3C
217802040100	CULTURA	CONVENIO DE COOPERACIÓN INTERINSTITUCIONAL PARA EL FOMENTO DE LA CULTURA DE LA PROVINCIA	$ 30.600,00	3C
217802040100	CULTURA	CONVENIO DE COOPERACIÓN INTERINSTITUCIONAL PARA EL FOMENTO DEL ARTE DE ACROBASIAS AEREAS	$ 33.000,00	3C
217302490100	CULTURA	SERVICIO PARA LA ORGANIZACIÓN DE UN ENCUENTRO CULTURAL PROVINCIAL	$ 48.000,00	3C
217302490100	CULTURA	SERVICIO PARA LA ORGANIZACIÓN DE EVENTO: "EL ORGULLO DEL GUAYAS"	$ 30.000,00	3C
218401070100	CULTURA	ADQUISICIÓN DE TABLETS PARA LOS MEJORES BACHILLERES DE LA PROVINCIA DEL PERIODO LECTIVO 2020-2021	$ 176.595,84	3C
		TOTAL III CUATRIMESTRE	**$ 499.995,84**	
		TOTAL GENERAL DE CULTURA	**$ 899.995,84**	

Gobierno del Guayas

PLAN OPERATIVO ANUAL 2020

DIRECCIÓN PROVINCIAL FINANCIERA - COORDINACIÓN TÉCNICA DE PRESUPUESTO

DIRECCIÓN PROVINCIAL DE DESARROLLO COMUNITARIO

PARTIDA PRESUPUESTARIA	DIRECCION	PROYECTO / ACTIVIDAD	VALOR CUATRIMESTRE	CT.
367308070100	DESARROLLO	ADQUISICIÓN DE SUMINISTROS PARA EL ÁREA DE BRIGADAS MEDICAS COMO RECETARIOS, REPORTE MEDICO, REPORTE ODONTOLÓGICO	$ 10.000,00	1C
367308090100	DESARROLLO	ADQUISICION DE INSUMOS ODONTOLOGICOS PARA LA ATENCION EN LAS BRIGADAS ODONTOLOGICAS DE LA PREFECTURA DEL GUAYAS.	$ 18.000,00	1C
367308070100	DESARROLLO	ADQUISICIÓN DE FOLLETOS Y DIPLOMAS CON EL CONTENIDO DE LOS TALLERES QUE BRINDA LA DIRECCIÓN DE DESARROLLO COMUNITARIO	$ 20.000,00	1C
368401040100	DESARROLLO	ADQUISICION DE ESTRUCTURAS PARA CARPAS CON LONAS IMPERMEABLES PARA SER UTILIZADAS POR LA DIRECCIÓN DE DESARROLLO COMUNITARIO EN SUS DIFERENTES JEFATURAS'	$ 10.000,00	1C
367303070100	DESARROLLO	CONVENIO DE COOPERACIÓN INTERINSTITUCIONAL ENTRE EL GOBIERNO PROVINCIAL DEL GUAYAS Y LA FUNDACIÓN GLOBAL SMILE ECUADOR.	$ 65.000,00	1C
367302040100	DESARROLLO	CONVENIO DE COOPERACIÓN INTERINSTITUCIONAL ENTRE EL GOBIERNO AUTONOMO DESCENTRALIZADO PROVINCIAL DEL GUAYAS Y LA FUNDACION DE ACCION SOCIAL ECUATORIANA SIGLO XXI	$ 71.650,00	1C
367308090100	DESARROLLO	ADQUISICION DE MEDICINAS PARA LA ATENCION GRATUITA DE BRIGADAS MEDICAS A LAS PERSONAS DE ESCASOS RECURSOS ECONOMICOS EN LA PROVINCIA DEL GUAYAS.	$ 200.000,00	1C
367308090100	DESARROLLO	ADQUISICIÓN DE PRODUCTOS FARMACÉUTICOS PARA LA JEFATURA DE PROMOCIÓN SOCIAL, PARA LA ATENCIÓN GRATUITA DE PERSONAS CON PROBLEMAS DE SALUD Y DE ESCASOS RECURSOS ECONÓMICA, EN LA PROVINCIA DEL GUAYAS.	$ 12.000,00	1C
367302260100	DESARROLLO	CONTRATACION DE SERVICIO DE BRIGADAS MEDICAS ESPECIALIZADAS QUE BRINDEN ATENCION A LOS HABITANTES DE LA PROVINCIA DEL GUAYAS	$ 150.000,00	1C
368401050100	DESARROLLO	ADQUISICION DE UNA CLINICA MOVIL	$ 145.000,00	1C
367308090100	DESARROLLO	ADQUISICIÓN DE INSUMOS MÉDICOS DE PRIMERA NECESIDAD PARA EL BUEN FUNCIONAMIENTO DE LAS CLÍNICAS MÓVILES, COMO: GASAS, GUANTES, MERTIOLATES, ENTRE OTROS.	$ 34.749,00	1C
367308070100	DESARROLLO	ADQUISICIÓN DE FUNDAS DE PAPEL PARA LA ENTREGA DE MEDICINAS Y PROPORCIONAR RATICIDAS (DESRATIZACIÓN) POR PARTE DE LA DIRECCIÓN DE DESARROLLO COMUNITARIO.	$ 11.000,00	1C
		TOTAL I CUATRIMESTRE	**$ 747.399,00**	

Gobierno del Guayas

PLAN OPERATIVO ANUAL 2020

DIRECCIÓN PROVINCIAL FINANCIERA - COORDINACIÓN TÉCNICA DE PRESUPUESTO

DIRECCIÓN PROVINCIAL DE DESARROLLO COMUNITARIO

PARTIDA PRESUPUESTARIA	DIRECCION	PROYECTO / ACTIVIDAD	VALOR CUATRIMESTRE	CT.
367308040100	DESARROLLO	ADQUISICIÓN DE MATERIALES PARA LOS DIFERENTES CURSOS QUE SE DICTAN POR PARTE DE CAPACITACIÓN COMUNITARIA DE LA DIRECCIÓN DE DESARROLLO COMUNITARIO	$ 10.000,00	2C
367303070100	DESARROLLO	CONVENIO DE COOPERACIÓN INTERINSTITUCIONAL ENTRE EL GOBIERNO PROVINCIAL DEL GUAYAS Y LA FUNDACIÓN GLOBAL SMILE ECUADOR.	$ 65.000,00	2C
368401030100	DESARROLLO	ADQUISICION DE MESAS Y SILLAS PARA LA DIRECCION DE DESARROLLO COMUNITARIO	$ 6.601,00	2C
367304050100	DESARROLLO	MANTENIMIENTO DE GENERADORES ELÉCTRICOS DE LAS CLÍNICAS MÓVILES	$ 6.000,00	2C
		TOTAL II CUATRIMESTRE	**$ 87.601,00**	
367303070100	DESARROLLO	CONVENIO DE COOPERACIÓN INTERINSTITUCIONAL ENTRE EL GOBIERNO PROVINCIAL DEL GUAYAS Y LA FUNDACIÓN GLOBAL SMILE ECUADOR.	$ 65.000,00	3C
		TOTAL III CUATRIMESTRE	**$ 65.000,00**	
		TOTAL GENERAL DE DESARROLLO COMUNITARIO	**$ 900.000,00**	

Gobierno del Guayas

PLAN OPERATIVO ANUAL 2020

DIRECCIÓN PROVINCIAL FINANCIERA - COORDINACIÓN TÉCNICA DE PRESUPUESTO

DIRECCIÓN PROVINCIAL DE DEPORTES

PARTIDA PRESUPUESTARIA	DIRECCIÓN	PROYECTO / ACTIVIDAD	VALOR CUATRIMESTRE	CT.
217802040100	DEPORTES	CONVENIO DE COOPERACIÓN PARA EL FOMENTO DEL VOLLEY PLAYERO	$ 20.000,00	1C
217308120100	DEPORTES	ADQUISICIÓN DE IMPLEMENTOS Y EQUIPOS DEPORTIVOS PARA LOS NIÑOS DE LAS ESCUELAS DE FÚTBOL DEL GOBIERNO DEL GUAYAS	$ 200.000,00	1C
217302490100	DEPORTES	SERVICIO DE ORGANIZACIÓN CROSSFIT GUAYAS 2020	$ 40.000,00	1C
217308140100	DEPORTES	COMPRA DE UREA PARA EL MANTENIMIENTO DE LAS CANCHAS DE FÚTBOL	$ 6.000,00	1C
		TOTAL I CUATRIMESTRE	**$ 266.000,00**	
217302490100	DEPORTES	SERVICIO DE ORGANIZACIÓN DEL TORNEO DE CHEERLEADER PARA PROMOVER ESTE DEPORTE ENTRE LOS JOVENES DE LA PROVINCIA	$ 44.000,00	2C
217302490100	DEPORTES	SERVICIO DE ORGANIZACIÓN DEL TORNEO INTERCANTONAL DE FÚTBOL DE VARONES	$ 180.000,00	2C
217802040100	DEPORTES	CONVENIO DE COOPERACIÓN COPA GUAYAS FUTBOLISTICA	$ 30.000,00	2C
217302490100	DEPORTES	SERVICIO DE ORGANIZACIÓN DE TORNEO INTERCANTONAL DE FÚTBOL DE MUJERES	$ 70.000,00	2C
		TOTAL II CUATRIMESTRE	**$ 324.000,00**	
217802040100	DEPORTES	CONVENIO DE COOPERACIÓN FISIO FOCUS	$ 35.000,00	3C
217802040100	DEPORTES	CONVENIO DE COOPERACIÓN PARA EL FOMENTO DEL BEACH TENNIS	$ 15.000,00	3C
217802040100	DEPORTES	CONVENIO DE COOPERACIÓN PARA EL FOMENTO DEL RUNNING EN LA PROVINCIA	$ 20.000,00	3C
217302490100	DEPORTES	SERVICIO DE ORGANIZACIÓN DE TORNEO INTERCANTONAL DE FÚTBOL SENIOR	$ 120.000,00	3C
217302490100	DEPORTES	SERVICIO DE ORGANIZACIÓN DEL TORNEO GUAYAS CUP 2020	$ 120.000,00	3C
		TOTAL III CUATRIMESTRE	**$ 310.000,00**	
		TOTAL GENERAL DE DEPORTES	**$ 900.000,00**	

Gobierno del Guayas

PLAN OPERATIVO ANUAL 2020

DIRECCIÓN PROVINCIAL FINANCIERA - COORDINACIÓN TÉCNICA DE PRESUPUESTO

DIRECCIÓN PROVINCIAL DE EQUIDAD SOCIAL

PARTIDA PRESUPUESTARIA	DIRECCIÓN	PROYECTO / ACTIVIDAD	VALOR CUATRIMESTRE	CT.
217306010100	EQUIDAD SOCIAL	CONFORMACIÓN DEL CONSEJO CONSULTIVO PROVINCIAL DE GUAYAS DE NIÑEZ Y ADOLESCENCIA , ADULTOS MAYORES	$ 40.000,00	1C
		TOTAL I CUATRIMESTRE	**$ 40.000,00**	
217306130100	EQUIDAD SOCIAL	PROGRAMA DE DESARROLLO DE HABILIDADES Y CAPACIDADES DE LIDERAZGO Y EMPODERAMIENTO PARA NIÑAS Y ADOLESCENTES.	$ 25.000,00	2C
217306130100	EQUIDAD SOCIAL	PROYECTO DE TALLERES DIDACTICOS/PRÁCTICOS EN SECTORES RURALES PARA LA REPRESENTACIÓN DE DERECHOS HUMANOS DE GRUPOS DE ATENCIÓN PRIORITARIA.	$ 25.000,00	2C
		TOTAL II CUATRIMESTRE	**$ 50.000,00**	
217306130100	EQUIDAD SOCIAL	DERECHOS Y RESPONSABILIDADES DE LAS PERSONAS ADULTAS MAYORES PARA GENERAR UNA CALIDAD DE VIDA ACTIVA Y SALUDABLE	$ 35.000,00	3C
217306130100	EQUIDAD SOCIAL	EDUCANDO EN IGUALDAD PARA PREVENIR LA VIOLENCIA	$ 25.000,00	3C
		TOTAL III CUATRIMESTRE	**$ 60.000,00**	
		TOTAL GENERAL DE EQUIDAD SOCIAL	**$ 150.000,00**	

Gobierno del Guayas

PLAN OPERATIVO ANUAL 2020

DIRECCIÓN PROVINCIAL FINANCIERA - COORDINACIÓN TÉCNICA DE PRESUPUESTO

DIRECCIÓN PROVINCIAL DE EQUINOTERAPIA

PARTIDA PRESUPUESTARIA	DIRECCIÓN	PROYECTO / ACTIVIDAD	VALOR CUATRIMESTRE	CT.
217304020100	EQUINOTERAPIA	SERVICIO PARA LA EJECUCIÓN DE MANTENIMIENTO DE LAS PISCINAS PARA USO DEL AREA DE HIDROTERAPIA DEL CENTRO INTEGRAL DE TERAPIAS DEL GOBIERNO DEL GUAYAS	$ 15.000,00	1C
217302200100	EQUINOTERAPIA	SERVICIO PARA EL TRATAMIENTO DE LA SALUD DE LOS EQUINOS DEL ÁREA DE TERAPIA ASISTIDA CON CABALLOS (TAC) DEL CENTRO INTEGRAL DE EQUINOTERAPIA DEL GOBIERNO DEL GUAYAS	$ 13.000,00	1C
217306130100	EQUINOTERAPIA	SERVICIO PARA LA IMPLEMENTACIÓN DE TALLERES DIRIGIDOS AL PERSONAL TERAPÉUTICO Y ADMINISTRATIVO DEL CENTRO INTEGRAL DE TERAPIAS DEL GOBIERNO DEL GUAYAS	$ 19.000,00	1C
217306130100	EQUINOTERAPIA	SERVICIO PARA LA IMPLEMENTACIÓN DE TALLERES OCUPACIONALES DIRIGIDOS A LOS JÓVENES DE 18 AÑOS CON DISCAPACIDAD DEL CENTRO INTEGRAL DE TERAPIAS DEL GOBIERNO DEL GUAYAS	$ 45.000,00	1C
217302300100	EQUINOTERAPIA	SERVICIO PARA EJECUCIÓN DE ARCHIVO Y DIGITALIZACION DE LA INFORMACIÓN DEL CENTRO INTEGRAL DE TERAPIAS DEL GOBIERNO DEL GUAYAS	$ 7.100,00	1C
217302200100	EQUINOTERAPIA	SERVICIO PARA LA EJECUCION DE CONTROL SANITARIO, EMERGENTE Y POST-MORTEM PARA LOS CABALLOS DEL CENTRO INTEGRAL DE TERAPIAS DEL GOBIERNO DEL GUAYAS	$ 6.000,00	1C
417308070100	EQUINOTERAPIA	ADQUISICIÓN DE BLOCKS DE CONTROL DE INGRESO Y EGRESO DE BIENES PARA USO DEL ÁREA DE TERAPIA ASISTIDA CON CABALLOS (TAC) DEL CENTRO INTEGRAL DE TERAPIAS DEL GOBIERNO DEL GUAYAS	$ 2.500,00	1C
217308120100	EQUINOTERAPIA	ADQUISICIÓN DE MATERIALES LÚDICOS PARA USO DE LAS TERAPIAS DE LOS USUARIOS DEL CENTRO INTEGRAL DE TERAPIAS DEL GOBIERNO DEL GUAYAS	$ 12.400,00	1C
218401040100	EQUINOTERAPIA	ADQUISICIÓN DE EQUIPOS DE REHABILITACIÓN FÍSICA PARA EL ÁREA DE FISIOTERAPIA DEL CENTRO INTEGRAL DE EQUINOTERAPIA DEL GOBIERNO PROVINCIAL DEL GUAYAS.	$ 15.000,00	1C
218401040100	EQUINOTERAPIA	ADQUISICIÓN DE EQUIPOS DE REHABILITACIÓN FÍSICA PARA EL ÁREA HIDROTERAPIA DEL CENTRO INTEGRAL DE EQUINOTERAPIA DEL GOBIERNO PROVINCIAL DEL GUAYAS.	$ 15.000,00	1C
		TOTAL I CUATRIMESTRE	**$ 150.000,00**	
217308230100	EQUINOTERAPIA	ADQUISICIÓN DE ALIMENTOS (ALFALFA Y BALANCEADO) PARA LOS CABALLOS DE LA DIRECCIÓN PROVINCIAL DEL CENTRO INTEGRAL DE EQUINOTERAPIA DEL GOBIERNO PROVINCIAL DEL GUAYAS	$ 60.000,00	2C
217304020100	EQUINOTERAPIA	SERVICIO PARA LA IMPLEMENTACION DE SISTEMA CONTRA INCENDIOS DEL CENTRO INTEGRAL DE TERAPIAS	$ 20.000,00	2C

Gobierno del Guayas

PLAN OPERATIVO ANUAL 2020

DIRECCIÓN PROVINCIAL FINANCIERA - COORDINACIÓN TÉCNICA DE PRESUPUESTO

DIRECCIÓN PROVINCIAL DE EQUINOTERAPIA

PARTIDA PRESUPUESTARIA	DIRECCIÓN	PROYECTO / ACTIVIDAD	VALOR CUATRIMESTRE	CT.
217304020100	EQUINOTERAP A	SERVIC O PARA LA SEGUNDA ETAPA DE REMODELACIÓN DE LA NFRAESTRUCTURA DEL CENTRO INTEGRAL DE TERAPIAS DEL GOBIERNO DEL GUAYAS A BENEFICIO DE LOS USUARIOS	$ 150.000,00	2C
		TOTAL II CUATRIMESTRE	**$ 230.000,00**	
217302490100	EQUINOTERAP A	SERVICIO PARA EJECUCIÓN DE LA I FERIA INCLUSIVA "EL GUAYAS QUE NOS MERECEMOS" DEL CENTRO INTEGRAL DE TERAPIAS DEL GOBIERNO DEL GUAYAS	$ 20.000,00	3C
		TOTAL III CUATRIMESTRE	**$ 250.000,00**	
		TOTAL GENERAL DE EQUINOTERAPIA	**$ 630.000,00**	

Gobierno del Guayas

PLAN OPERATIVO ANUAL 2020

DIRECCIÓN PROVINCIAL FINANCIERA - COORDINACIÓN TÉCNICA DE PRESUPUESTO

DIRECCIÓN PROVINCIAL DE ESTUDIOS Y PROYECTOS

PARTIDA PRESUPUESTARIA	DIRECCIÓN	PROYECTO / ACTIVIDAD	VALOR CUATRIMESTRE	CT.
418401040100	ESTUDIOS	ADQUISICION DE ACCESORIOS PARA EQUIPOS TOPOGRAFICOS (2 BIPODES, 1 EXTENSION PARA BASE NIVELANTE, 1 BASE NIVELANTE, 2 BASTONES DE 4.5M, 2 BASTONES DE FIBRA DE CARBONO, 2 TRIPODES, 2 MIRAS DE ALUMINIO DE 4 METROS)	$ 3.000,00	1C
417308020100	ESTUDIOS	ADQUISICION DE 16 CHALECOS REFLECTIVOS	$ 500,00	1C
118401070100	ESTUDIOS	ADQUISICION DE COMPUTADORAS DE ESCRITORIO	$ 3.600,00	1C
115701020100	ESTUDIOS	TASAS AMBIENTALES	$ 100,00	1C
418401040100	ESTUDIOS	ADQUISICION DE DRON TOPOGRAFICO	$ 10.500,00	1C
115314030100	ESTUDIOS	ADQUISICIÓN DE PERCHAS METALICAS	$ 240,00	1C
417307040100	ESTUDIOS	MANTENIMIENTO DE PLOTER	$ 500,00	1C
417304020100	ESTUDIOS	REMODELACION DE OFICINAS DE LA DIRECCIÓN DE ESTUDIOS Y PROYECTOS	$ 6.660,00	1C
417306050100	ESTUDIOS	ESTUDIO Y DISEÑO DEFINITIVO DE LA VIA LAS ANIMAS - LA SECA - BOCA DE PIÑA, INCLUYE PUENTE EN EL CANTON DAULE DE LA PROVINCIA DEL GUAYAS	$ 119.000,00	1C
417304040100	ESTUDIOS	MANTENIMIENTO DE EQUIPOS TOPOGRAFICOS DE LA DIRECION DE ESTUDIOS Y PROYECTOS	$ 1.500,00	1C
		TOTAL I CUATRIMESTRE	**$ 145.600,00**	
417306050100	ESTUDIOS	ESTUDIO Y DISEÑO DEFINITIVO DE LA VIA LA PRIMAVERA - SAN FRANCISCO -SAN JUAN INCLUYE PUENTES EN EL CANTON NARANJITO DE LA PROVINCIA DEL GUAYAS	$ 113.200,00	2C
		TOTAL II CUATRIMESTRE	**$ 113.200,00**	
417306050100	ESTUDIOS	ESTUDIO Y DISEÑO DEFINITIVO DE LA VIA LOMAS DE SARGENTILLO - LAS CHACRAS EN EL CANTON LOMAS DE SARGENTILLO DE LA PROVINCIA DEL GUAYAS	$ 41.200,00	3C
		TOTAL III CUATRIMESTRE	**$ 41.200,00**	
		TOTAL GENERAL ESTUDIOS	**$ 300.000,00**	

Gobierno del Guayas

PLAN OPERATIVO ANUAL 2020

DIRECCIÓN PROVINCIAL FINANCIERA - COORDINACIÓN TÉCNICA DE PRESUPUESTO

DIRECCIÓN PROVINCIAL DE GESTIÓN AMBIENTAL

PARTIDA PRESUPUESTARIA	DIRECCIÓN	PROYECTO / ACTIVIDAD	VALOR CUATRIMESTRE		CT.
417306010100	GESTIÓN AMBIENTAL	CONSULTORIA PARA EL DIAGNOSTICO DE OPERADORES QUE EMITAN OLORES OFENSIVOS Y CONTAMINANTES PELIGROSOS AL AIRE	$	50.000,00	1C
		TOTAL I CUATRIMESTRE	**$**	**50.000,00**	
417501070100	GESTIÓN AMBIENTAL	CONTRATACION DE OBRA PARA EL MEJORAMIENTO DE LA INFRAESTRUCTURA DEL VIVERO FORESTAL INSTITUCIONAL	$	15.000,00	2C
417308070100	GESTIÓN AMBIENTAL	ADQUISICION DE KIT INTERACTIVO CON TEMÁTICAS AMBIENTALES PARA LA CONCIENTIZACIÓN DE ESTUDIANTES EN LA PROVINCIA DEL GUAYAS	$	20.000,00	2C
417306010100	GESTIÓN AMBIENTAL	SERVICIO PARA LA IMPLEMENTACIÓN DE ACCIONES PRIORITARIAS DE MANEJO EN LAS AREAS DE CONSERVACION DE LA PROVINCIA DEL GUAYAS	$	45.000,00	2C
417306010100	GESTIÓN AMBIENTAL	CONSULTORIA PARA EL DIAGNÓSTICO DE LA SITUACIÓN ACTUAL DE SITIOS DE CONSERVACIÓN PARA SU IDENTIFICACIÓN E INGRESO AL SISTEMA PROVINCIAL DE ÁREAS DE CONSERVACIÓN DEL GUAYAS (SPAC-GUAYAS)	$	20.000,00	2C
		TOTAL II CUATRIMESTRE	**$**	**100.000,00**	
		TOTAL GENERAL DE GESTIÓN AMBIENTAL	**$**	**150.000,00**	

Gobierno del Guayas

PLAN OPERATIVO ANUAL 2020

DIRECCIÓN PROVINCIAL FINANCIERA - COORDINACIÓN TÉCNICA DE PRESUPUESTO

DIRECCIÓN PROVINCIAL DE OBRAS PÚBLICAS

PARTIDA PRESUPUESTARIA	DIRECCIÓN	PROYECTO / ACTIVIDAD	VALOR CUATRIMESTRE	CT.
417308110100	OBRAS PÚBLICAS	ADQUISICIÓN DE TUBERÍAS DE HORMIGON ARMADO DE VARIOS DIAMETROS PARA VARIOS SECTORES EN LA PROVINCIA DEL GUAYAS	$ 500.000,00	1C
417505010100	OBRAS PÚBLICAS	MANTENIMIENTO PETREO DEL CAMINO SABANILLA - EL JEBE - LA POLVOSA DEL CANTON PEDRO CARBO	$ 324.459,50	1C
417801040100	OBRAS PÚBLICAS	EJECUCIÓN Y SUPERVISION DE OBRAS QUE SE REALIZAN POR CONVENIOS EN VARIOS CAMINOS DE LA PROVINCIA DEL GUAYAS	$ 1.500.000,00	1C
		TOTAL I CUATRIMESTRE	**$ 2.324.459,50**	
417308110100	OBRAS PÚBLICAS	ADQUISICIÓN DE EMULSIÓN ASFÁLTICA TIPO CRS2 INCLUYENDO ADITIVOS PARA DOBLE TRATAMIENTO SUPERFICIAL BITUMINOSO TIPO 2B Y CARPETA ASFALTICA EN VARIAS VIAS EN LA PROVINCIA DEL GUAYAS	$ 225.000,00	2C
417505010100	OBRAS PÚBLICAS	MANTENIMIENTO PETREO DE VARIOS CAMINOS DE LOS CANTONES YAGUACHI Y DURAN EN LA PROVINCIA DEL GUAYAS	$ 308.084,62	2C
417505010100	OBRAS PÚBLICAS	MANTENIMIENTO PETREO DEL CAMINO VIA JUNQUILLAL - LA ELVIRA - CEREZO -EL PAPAYO DEL CANTON SALITRE	$ 432.642,38	2C
		TOTAL II CUATRIMESTRE	**$ 965.727,00**	
417308110100	OBRAS PÚBLICAS	ADQUISICION DE AC-20 INCLUIDO ADITIVOS PARA VARIAS OBRAS DE LA PROVINCIA DEL GUAYAS	$ 150.000,00	3C
417505010100	OBRAS PÚBLICAS	MANTENIMIENTO PETREO DE VARIOS CAMINOS DE LOS CANTONES COLIMES Y SANTA LUCIA EN LA PROVINCIA DEL GUAYAS	$ 336.000,00	3C
417505010100	OBRAS PÚBLICAS	MANTENIMIENTO PETREO DEL CAMINO BALZAR - SABANA DE PALMAR - EL DESECHO - LA TRAMPA - SANTA GENARA DEL CANTON BALZAR	$ 223.813,50	3C
		TOTAL III CUATRIMESTRE	**$ 709.813,50**	
		TOTAL GENERAL DE OBRAS PÚBLICAS	**$ 4.000.000,00**	

Gobierno del Guayas

PLAN OPERATIVO ANUAL 2020

DIRECCIÓN PROVINCIAL FINANCIERA - COORDINACIÓN TÉCNICA DE PRESUPUESTO

DIRECCIÓN PROVINCIAL DE PRODUCTIVIDAD Y DESARROLLO

PARTIDA PRESUPUESTARIA	DIRECCIÓN	PROYECTO / ACTIVIDAD	VALOR CUATRIMESTRE	CT.
367306050100	PRODUCTIVIDAD	CONTRATACIÓN DE ESTUDIO PARA LA IMPLEMENTACIÓN RIEGO PARCELARIO PARA PRODUCTORES DE LA PROVINCIA DEL GUAYAS	$ 152.168,99	1C
367306130100	PRODUCTIVIDAD	PROGRAMAS DE FORMACION EN EL FORTALECIMIENTO DE LAS CAPACIDADES EN TEMAS AGROPECUARIOS	$ 90.968,99	1C
367306130100	PRODUCTIVIDAD	CONTRATACIÓN PARA LA FORMACIÓN DE EMPRENDIMIENTOS RURALES DEL GUAYAS	$ 90.968,99	1C
367306130100	PRODUCTIVIDAD	PROGRAMA DE IMPLEMENTACIÓN, CAPACITACIÓN EN MANEJO DE GRANJAS INTEGRALES EN LA PROVINCIA DEL GUAYAS	$ 112.668,99	1C
367308140100	PRODUCTIVIDAD	ADQUISICIÓN DE INSUMOS PARA MEJORAMIENTO DE LA PRODUCTIVIDAD DE CACAO	$ 73.168,99	1C
367308140100	PRODUCTIVIDAD	ADQUISICIÓN DE INSUMOS PARA APOYO Y FOMENTO AL EMPRENDIMIENTO DEL GUAYAS	$ 73.168,98	1C
		TOTAL I CUATRIMESTRE	**$ 593.113,93**	
367306130100	PRODUCTIVIDAD	IMPLEMENTACION DE PROGRAMA DE MEJORAMIENTO DE PRODUCTIVIDAD GANADERA	$ 112.668,99	2C
367306010100	PRODUCTIVIDAD	CONTRATACIÓN DE LOS SERVICIOS DE ELABORACIÓN DE ANÁLISIS DE SUELO PARA PEQUEÑOS PRODUCTORES DE LA PROVINCIA DEL GUAYAS	$ 79.541,13	2C
367306490100	PRODUCTIVIDAD	SERVICIO DE CONTRATACIÓN PARA LA ORGANIZACIÓN DE FERIAS AGROPRODUCTIVAS GUAYASENSES	$ 152.168,99	2C
367308140100	PRODUCTIVIDAD	ADQUISICIÓN DE INSUMOS AGRÍCOLA PARA IMPLEMENTAR PARCELAS DEMOSTRATIVAS DEL CULTIVO DE ARROZ (SICA) SISTEMA INTENSIVO DEL CULTIVO DE ARROZ EN LA PROVINCIA DEL GUAYAS.	$ 152.168,99	2C
		TOTAL II CUATRIMESTRE	**$ 496.548,10**	
367306130100	PRODUCTIVIDAD	IMPLEMENTACION DE RIEGO PARCELARIO PARA PRODUCTORES DE LA PROVINCIA DEL GUAYAS	$ 1.179.168,99	3C
367305040100	PRODUCTIVIDAD	ALQUILER DE MAQUINARIA AGRÍCOLA PARA LA NIVELACIÓN DE SUELOS DEDICADOS AL CULTIVO DE ARROZ, EN VARIOS CANTONES DE LA PROVINCIA DEL GUAYAS.	$ 231.168,98	3C
		TOTAL III CUATRIMESTRE	**$ 1.410.337,97**	
		TOTAL GENERAL PRODUCTIVIDAD	**$ 2.500.000,00**	

Gobierno del Guayas

PLAN OPERATIVO ANUAL 2020

DIRECCIÓN PROVINCIAL FINANCIERA - COORDINACIÓN TÉCNICA DE PRESUPUESTO

DIRECCIÓN PROVINCIAL DE SECRETARÍA GENERAL

PARTIDA PRESUPUESTARIA	DIRECCIÓN	PROYECTO / ACTIVIDAD	VALOR CUATRIMESTRE	CT.
115304020100	SECRETARIA GRAL	AMPLIACIÓN DEL ARCHIVO GENERAL	$ 40.000,00	1C
		TOTAL I CUATRIMESTRE	**$ 40.000,00**	
		TOTAL GENERAL DE SECRETARÍA GENERAL	**$ 40.000,00**	

Gobierno del Guayas

PLAN OPERATIVO ANUAL 2020

DIRECCIÓN PROVINCIAL FINANCIERA - COORDINACIÓN TÉCNICA DE PRESUPUESTO

DIRECCIÓN PROVINCIAL DE TALENTO HUMANO

PARTIDA PRESUPUESTARIA	DIRECCIÓN	PROYECTO / ACTIVIDAD	VALOR CUATRIMESTRE	CT.
115306130100	TALENTO HUMANO	CONTRATACIÓN DE SERVICIOS DE CAPACITACIÓN PARA EL FORTALECIMIENTO INTEGRAL DE LOS SERVIDORES DEL GOBIERNO PROVINCIAL DEL GUAYAS PERIODO 2020.	$ 30.000,00	1C
118401040100	TALENTO HUMANO	ADQUISICIÓN DE BIOMÉTRICOS PARA EL GOBIERNO DEL GUAYAS	$ 50.000,00	1C
115307010100	TALENTO HUMANO	IMPLEMENTACION DE SISTEMA CCTV PARA LA CANTERA YOLANDOS	$ 15.230,00	1C
115307010100	TALENTO HUMANO	ACCESO ELECTRONICO PARA EDIFICIO CENTRAL	$ 39.240,00	1C
118401040100	TALENTO HUMANO	ADQUISICIÓN DE GLUCOMETRO CON TIRILLAS PARA LOS CONSULTORIOS DEL GOBIERNO DEL GUAYAS	$ 2.000,00	1C
115308080100	TALENTO HUMANO	ADQUISICIÓN DE MEDICINA E INSUMOS MÉDICOS Y ODONTOLÓGICO PARA LOS CONSULTORIOS DEL GOBIERNO DEL GUAYAS	$ 35.000,00	1C
118401030100	TALENTO HUMANO	ADQUISICIÓN DE ARCHIVADORES PARA LA COORDINACIÓN TÉCNICA DE NÓMINA Y LIQUIDACIÓN	$ 7.100,00	1C
115308110100	TALENTO HUMANO	ADQUISICIÓN DE SEÑALETICA INFORMATIVA DE RIESGOS Y RECOMENDACIONES Y TEMAS DE SEGURIDAD INDUSTRIAL PARA LAS INSTALACIONES DEL GOBIERNO PROVINCIAL DEL GUAYAS	$ 8.500,00	1C
115304020100	TALENTO HUMANO	INSTALACIÓN DE SISTEMA DE DETECCIÓN DE INCENDIOS DIFERENTES ÁREAS DEL GOBIERNO DEL GUAYAS	$ 22.000,00	1C
115308090100	TALENTO HUMANO	ADQUISICIÓN DE BOTIQUÍN PARA LAS DIFERENTES DIRECCIONES DEL GOBIERNO DEL GUAYAS	$ 5.830,00	1C
115308020100	TALENTO HUMANO	ADQUISICIÓN DE CASCOS DE SEGURIDAD, CHALECOS DE SEGURIDAD Y BOTINES DE PUNTA DE ACERO PARA EL GOBIERNO DEL GUAYAS	$ 23.000,00	1C
115308020100	TALENTO HUMANO	ADQUISICIÓN DE EQUIPOS DE PROTECCIÓN PERSONAL PARA GALPONES DEL GOBIERNO PROVINCIAL DEL GUAYAS	$ 25.700,00	1C
115302090100	TALENTO HUMANO	SERVICIO DE FUMIGACIÓN EN EL EDIFICIO CENTRAL DEL GOBIERNO DEL GUAYAS	$ 7.000,00	1C
115308110100	TALENTO HUMANO	ADQUISICIÓN Y SERVICIO DE RECARGA DE EXTINTORES EN LAS DIFERENTES INSTALACIONES DEL GOBIERNO DEL GUAYAS	$ 14.500,00	1C

Gobierno del Guayas

PLAN OPERATIVO ANUAL 2020

DIRECCIÓN PROVINCIAL FINANCIERA - COORDINACIÓN TÉCNICA DE PRESUPUESTO

DIRECCIÓN PROVINCIAL DE TALENTO HUMANO

PARTIDA PRESUPUESTARIA	DIRECCIÓN	PROYECTO / ACTIVIDAD	VALOR CUATRIMESTRE	CT.
1153047 0100	TALENTO HUMANO	SERVICIO DE REVISIÓN, MANTENIMIENTO, ELABORACIÓN Y ENTREGA DE MEMORIA TÉCNICA DEL SISTEMA DETECCIÓN CONTRA INCENDIOS DEL GOBIERNO DEL GUAYAS	$ 3.750,00	10
1153047 0100	TALENTO HUMANO	SERVICIO DE REVISIÓN Y MANTENIMIENTO DEL SISTEMA HIDRAULICO DE LA RED CONTRA INCENDIOS DEL GOBIERNO DEL GUAYAS	$ 3.150,00	10
		TOTAL I CUATRIMESTRE	**$ 292.000,00**	
1157020 0100	TALENTO HUMANO	ADQUISICIÓN DE PÓLIZA DE CAUCIÓN PARA SERVIDORES DEL GOBIERNO DEL GUAYAS	$ 8.000,00	20
		TOTAL II CUATRIMESTRE	**$ 8.000,00**	
		TOTAL GENERAL DE TALENTO HUMANO	**$ 300.000,00**	

Gobierno del Guayas

PLAN OPERATIVO ANUAL 2020

DIRECCIÓN PROVINCIAL FINANCIERA - COORDINACIÓN TÉCNICA DE PRESUPUESTO

DIRECCIÓN PROVINCIAL DE TECNOLOGÍA DE LA INFORMACIÓN Y COMUNICACIÓN

PARTIDA PRESUPUESTARIA	DIRECCIÓN	PROYECTO / ACTIVIDAD	VALOR CUATRIMESTRE	CT.
115307020100	TICS	ADQUISICION DE LICENCIAS Y SUSCRIPCION DE SOPORTE DE BASE DE DATOS DEL GOBIERNO DEL GUAYAS.	$ 14.000,00	1C
115307010100	TICS	ADQUISICION DE SUSCRIPCIONES VIRTUALIZACION DEL CENTRO DE DATOS DEL GOBIERNO DEL GUAYAS	$ 7.000,00	1C
115307010100	TICS	ADQUSIC ON ALMACENAMIENTO CENTRAL PARA LOS SERVIDORES DE DATOS DELGOBIERNO DEL GUAYAS	$ 42.000,00	1C
115304020100	TICS	READECUACION CENTRO DE DATOS EDIFICIO PRINCIPAL DEL GOBIERNO DEL GUAYAS	$ 35.000,00	1C
115307010100	TICS	ADQUISICION DE UNA SOLUCION DE PROTECCION PARA LA RED INTERNA DE DATOS DEL GOBIERNO DEL GUAYAS	$ 50.000,00	1C
		TOTAL I CUATRIMESTRE	**$ 148.000,00**	
115307020100	TICS	ADQUISICION DE SUSCRIPCIONES DE CORREO ELECTRONICO INSTITUCIONAL PARA EL GOBIERNO DEL GUAYAS	$ 9.900,00	2C
115307010100	TICS	MEJORAM ENTO RED WIRELESS EDIFICIO PRINCIPAL DEL GOBIERNO DEL GUAYAS	$ 25.000,00	2C
		TOTAL II CUATRIMESTRE	**$ 34.900,00**	
115307020100	TICS	ADQUISICION DE LICENCIAS DE ANTIVIRUS PARA LOS EQUIPOS DEL GOBIERNO DEL GUAYAS	$ 7.100,00	3C
115304020100	TICS	IMPLEMENTACIÓN DE CABLEADO ESTRUCTURADO PARA LAS DIRECCIONES UBICADAS EN ÁREA DE GALPONES.	$ 10.000,00	3C
		TOTAL III CUATRIMESTRE	**$ 17.100,00**	
		TOTAL GENERAL TICS	**$ 200.000,00**	

Gobierno del Guayas

PLAN OPERATIVO ANUAL 2020

DIRECCIÓN PROVINCIAL FINANCIERA - COORDINACIÓN TÉCNICA DE PRESUPUESTO

DIRECCIÓN PROVINCIAL DE TURISMO

PARTIDA PRESUPUESTARIA	DIRECCIÓN	PROYECTO / ACTIVIDAD	VALOR CUATRIMESTRE	CT.
417302490100	TURISMO	SERVICIO PARA LA IMPLEMENTACIÓN DE UN OBSERVATORIO PROVINCIAL DE TURISMO	$ 150.000,00	1C
417302490100	TURISMO	SERVICIO PARA LA ELABORACION DE LA CAMPAÑA BICENTENARIO GUAYAS 200 DESTINOS 200 AÑOS DE HISTORIA	$ 200.000,00	1C
417302490100	TURISMO	SERVICIO PAREA LA ELABORACION DE LA CAMPAÑA DE VACACIONES EN EL GUAYAS	$ 100.000,00	1C
417802040100	TURISMO	CONVENIOS CON DIFERENTES INSTITUCIONES PARA PARTICIPACION EN FERIAS NACIONALES	$ 10.000,00	1C
417302490100	TURISMO	SERVICIO PARA EL DISEÑO Y ELABORACIÓN DE UN STAND PARA FERIAS Y EVENTOS	$ 15.000,00	1C
417308070100	TURISMO	ADQUISICIÓN DE MERCHANDISING PARA EL POSICIONAMIENTO DE LA MARCA TURÍSTICA DEL GOBIERNO DEL GUAYAS	$ 157.700,00	1C
417302040100	TURISMO	SERVICIO PARA LA ACTUALIZACIÓN, DISEÑO Y ELABORACIÓN DE GUÍAS TURÍSTICAS	$ 50.000,00	1C
417302040100	TURISMO	SERVICIO PARA LA REIMPRESION DEL MAPA TURÍSTICO	$ 25.000,00	1C
418401040100	TURISMO	ADQUISICIÓN DE EQUIPOS DE AUDIOVISUALES.	$ 10.000,00	1C
417305020100	TURISMO	GASTOS DE ARRIENDO	$ 50.000,00	1C
115301050100	TURISMO	GASTO DE TELEFONIA FIJA	$ 1.200,00	1C
115301050100	TURISMO	SERVICIO COORPORATIVO DE INTERNET	$ 6.000,00	1C
115301040100	TURISMO	GASTOS DE ELECTRICIDAD	$ 7.200,00	1C
115301010000	TURISMO	GASTO DE AGUA	$ 1.400,00	1C
115304020100	TURISMO	GASTOS DE MANTENIMIENTO GENERAL	$ 1.500,00	1C
		TOTAL I CUATRIMESTRE	**$ 786.000,00**	
417302490100	TURISMO	SERVICIO PARA EL FORTALECIMIENTO DE ACTIVIDADES AGROTURÍSTICOS EN LA PROVINCIA DEL GUAYAS.	$ 20.000,00	2C
417302490100	TURISMO	SERVICIO PARA LA ORGANIZACIÓN Y EJECUCIÓN DEL PROGRAMA DE CERTIFICACIÓN PROFESIONAL EN EL ÁREA DE GASTRONOMÍA	$ 150.000,00	2C
417301050100	TURISMO	SERVICIO PARA LA CREACIÓN DE UNA APLICACIÓN MÓVIL TURÍSTICA DE GUAYAS	$ 45.000,00	2C
		TOTAL II CUATRIMESTRE	**$ 215.000,00**	
		TOTAL GENERAL TURISMO	**$ 1.000.000,00**	

Gobierno del Guayas

PLAN OPERATIVO ANUAL 2020

DIRECCIÓN PROVINCIAL FINANCIERA - COORDINACIÓN TÉCNICA DE PRESUPUESTO

DIRECCIÓN PROVINCIAL DE RIEGO Y DRENAJE

PARTIDA PRESUPUESTARIA	DIRECCIÓN	PROYECTO / ACTIVIDAD	VALOR CUATRIMESTRE	CT.
367501020300	RIEGO	CONSTRUCCION DE OBRAS HIDRAULICAS Y RECONFORMACION DEL ESTERO ROMPEHATO Y LA MATILDE EN EL CANTÓN SALITRE, PROVINCIA DEL GUAYAS	$ 750.000,00	1C
367501020300	RIEGO	REHABILITACION E INSTALACION DE COMPUERTAS DESLIZANTES, PARA REGULAR CAUDALES EN ESTERO EL ESPINAL, A FIN DE DOTAR DE AGUA PARA RIEGO A LA JUNTA LOMA LARGA - EL ESPINAL, CANTON NOBOL, PROVINCIA DEL GUAYAS.	$ 560.000,00	1C
367501020300	RIEGO	CONSTRUCCION DE MEJORAS TERRITORIALES, Y DE CAPTACION Y CONDUCCION DE AGUA, CON FINES DE RIEGO, DESDE EL RÍO JERUSALEN; PARA REGULAR CAUDAL DE ALMACENAMIENTO EN LA ALBARRADA EL LAVAR, EN LA PARROQUIA VALLE DE LA VIRGEN, PEDRO CARBO	$ 550.000,00	1C
367501020300	RIEGO	REHABILITACION DE ESTERO CUERVO E INSTALACION DE COMPUERTAS, A FIN DE REGULAR CAUDALES PARA DOTACION DE RIEGO A NIVEL DE PARCELA, EN LA JUNTA DE RIEGO Y DRENAJE MANUEL DE J. CALLE, ZONA 11, CANTONES NARANJAL Y EL TRIUNFO, PROVINCIA DEL GUAYAS	$ 450.000,00	1C
367501020300	RIEGO	REHABILITACION DEL SISTEMA DE DRENAJE AGRICOLA EN EL PREDIO LA BELGICA, PARROQUIA VIRGEN DE FATIMA, CANTON SAN JACINTO DE YAGUACHI, PROVINCIA DEL GUAYAS	$ 600.000,00	1C
367501020300	RIEGO	CONSTRUCCION DE INFRAESTRUCTURA HIDRAULICA Y RECONFORMACION DE CANALES DE LA JUNTA DE RIEGO Y DRENAJE ALIANZA, CANTON DAULE, PROVINCIA DEL GUAYAS	$ 400.000,00	1C
367501020300	RIEGO	CONSTRUCCIÓN DE LA INFRAESTRUCTRA HIDRÁULICA PARA LA PARROQUÍA JUNQUILLAL III ETAPA, CANTÓN SALITRE PROVINCIA DEL GUAYAS	$ 675.000,00	1C
367501020300	RIEGO	REHABILITACION DE LA RED DE RIEGO Y DRENAJE EN LA JUNTA HIGUERON Y SAN JACINTO, CANTONES SANTA LUCIA Y COLIMES, PROVINCIA DEL GUAYAS	$ 654.918,69	1C
367306050300	RIEGO	ESTUDIO DE COMPONENTES TECNICOS PARA DISEÑO DE INFRAESTRUCTURA DESTINADA A RIEGO Y DRENAJE DE 2500 HECTAREAS DE LA JUNTA MOLIENDA DE PAUJÍ, DEL CANTON Y PARROQUIA NARANJAL, PROVINCIA DEL GUAYAS.	$ 250.000,00	1C

Gobierno del Guayas

PLAN OPERATIVO ANUAL 2020

DIRECCIÓN PROVINCIAL FINANCIERA - COORDINACIÓN TÉCNICA DE PRESUPUESTO

DIRECCIÓN PROVINCIAL DE RIEGO Y DRENAJE

PARTIDA PRESUPUESTARIA	DIRECCIÓN	PROYECTO / ACTIVIDAD	VALOR CUATRIMESTRE	CT.
367306050300	RIEGO	ESTUDIO DE LA CUENCA DEL RÍO CHILINTOMO, PARA ACTUALIZAR EL CAUDAL DISPONIBLE, CONSIDERANDO DEMANDAS DE AGUA PARA RIEGO Y DEMAS USOS PRODUCTIVOS EN ZONA DE INFLUENCIA, A FIN DE PLANIFICAR LABOR DE RIEGO DEL SISTEMA CHILINTOMO, EN EL CANTON JUJAN	$ 180.000,00	1C
367304040300	RIEGO	SERVICIO DE MANTENIMIENTO PREVENTIVO PARA LOS EQUIPOS DE DRAGADO DE LA DIRECCION PROVINCIAL DE RIEGO, DRENAJE Y DRAGAS	$ 200.000,00	1C
367105010000	RIEGO	CONTRATACION DE PERSONAL TECNICO Y ADMINISTRATIVO PARA LA DIRECCION PROVINCIAL DE RIEGO DRENAJE Y DRAGAS	$ 1.287.269,64	1C
367304050300	RIEGO	MANTENIMIENTO PREVENTIVO Y CORRECTIVO DE CAMIONETAS 4X4 DOBLE CABINA A DIESEL EXISTENTES QUE PERTENECEN A LA DIRECCION PROVINCIAL DE RIEGO DRENAJE Y DRAGAS	$ 20.000,00	1C
367308030300	RIEGO	ABASTECIMIENTO DE COMBUSTIBLE PARA EQUIPOS QUE PERTENECEN A LA DIRECCION PROVINCIAL DE RIEGO DRENAJE Y DRAGAS	$ 40.000,00	1C
367308130300	RIEGO	ADQUISICION DE REPUESTOS, PARTES Y PIEZAS PARA MANTENIMIENTOS CORRECTIVOS DE LAS EXCAVADORAS DE LA DIRECCION PROVINCIAL DE RIEGO, DRENAJE Y DRAGAS	$ 40.000,00	1C
367305040300	RIEGO	SERVICIO DE RENOVACION DE FRECUENCIA DE RADIO PARA LA DIRECCION PROVINCIAL DE RIEGO, DRENAJE Y DRAGAS	$ 6.000,00	1C
367308030300	RIEGO	ADQUISICION DE DISEL 2 INDUSTRIAL PARA MAQUINARIA Y EQUIPO DE DRAGADO	$ 80.000,00	1C
367308030300	RIEGO	ADQUISICION DE GASOLINA SUPER PARA EL BOTE CON MOTOR FUERA DE BORDA QUE PERTENECE AL EQUIPO DE DRAGADO	$ 10.000,00	1C
368401040300	RIEGO	ADQUISICION DE EQUIPOS EPPS PARA SEGURIDAD DEL PERSONAL OPERATIVO DE LA DRAGA	$ 1.800,00	1C

Gobierno del Guayas

PLAN OPERATIVO ANUAL 2020

DIRECCIÓN PROVINCIAL FINANCIERA - COORDINACIÓN TÉCNICA DE PRESUPUESTO

DIRECCIÓN PROVINCIAL DE RIEGO Y DRENAJE

PARTIDA PRESUPUESTARIA	DIRECCIÓN	PROYECTO / ACTIVIDAD	VALOR CUATRIMESTRE	CT.
367302030300	RIEGO	RECARGA DE EXTINTORES PORTATILES Y BANCO DE CO2 CONTRA INCENDIOS QUE PERTENECEN AL EQUIPO DE LA DRAGA	$ 1.200,00	1C
115701020300	RIEGO	PAGO DE TASAS AMBIENTALES DE LA DIRECCION PROVINCIAL DE RIEGO, DRENAJE Y DRAGAS	$ 5.000,00	1C
115303030500	RIEGO	VIATICOS Y SUBSISTENCIAS DE LA DIRECCION PROVINCIAL DE RIEGO, DRENAJE Y DRAGAS	$ 8.000,00	1C
367306090300	RIEGO	PAGO DE ANALISIS DE AGUA Y DE SUELO DE LOS PROYECTOS DE LA DIRECCION PROVINCIAL DE RIEGO, DRENAJE Y DRAGAS	$ 15.000,00	1C
115701020300	RIEGO	PAGO DE TASAS PARA LIBRE APROVECHAMIENTO DE MATERIALES PUBLICOS	$ 6.000,00	1C
367501070300	RIEGO	REAJUSTE, ACTAS DE DIFERENCIAS, CONTRATOS COMPLEMENTARIOS Y OTROS (RIEGO)	$ 64.383,56	1C
115316010300	RIEGO	CAJA CHICA	$ 2.400,00	1C
		TOTAL I CUATRIMESTRE	**$ 6.856.971,89**	
		TOTAL GENERAL DE RIEGO Y DRENAJE	**$ 6.856.971,89**	

Gobierno del Guayas

SERVICIOS DE LA DEUDA CRÉDITOS BEDE

2020

DIRECCIÓN PROVINCIAL FINANCIERA

COORDINACIÓN TÉCNICA 1 DE PRESUPUESTO

Gobierno del Guayas

DIRECCIÓN PROVINCIAL FINANCIERA - COORDINACIÓN TÉCNICA 1 DE PRESUPUESTO

RESUMEN DE PAGOS 2020

No.	DETALLE	COMISIONES	INTERESES	TOTAL INTERESES MAS COMISIONES	CAPITAL	TOTAL 2020
	FINANCIAMIENTO PRIVADO					
1	REHABILITACION DE VARIOS CAMINOS EN LA PROVINCIA DEL GUAYAS	5.207,38	136.443,00	141.740,38	1.059.476,04	1.201.216,42
2	"REHABILITACION Y ASFALTADO DE LA VIA LOS MONOS-EL TIRUNEO-10 DE AGOSTO INCLUYE PUENTE EN EL CANTON MILAGRO DE LA PROVINCIA DEL GUAYAS" "REHABILITACION Y ASFALTADO DE LA VIA SANTA LUCIA CABUYALEN EL CANTON SANTA LUCIA DE LA PROVINCIA DEL GUAYAS" "REHABILITACION Y ASFALTADO DE LA VIA "Y" DE ACCESO A SAN ISIDRO-BOCA DE AGUA FRA-LIMITE PROVINCIAL, INCLUYE PUENTE EN EL CANTON BALZAR DE LA PROVINCIA DEL GUAYAS"	32.623,47	993.167,04	1.025.790,51	6.529.694,00	7.550.484,51
2	**TOTAL FINANCIAMIENTO PRIVADO**	**37.920,85**	**1.129.610,04**	**1.167.530,89**	**7.584.170,04**	**8.751.700,93**
	DRAGADO (FINANCIAMIENTO GOBIERNO DEL GUAYAS)					
1	DRAGADO DE LA II FASE Y DISPOSICION DE SEDIMENTOS DE ALREDEDORES DEL ISLOTE EL PALMAR EN LA PROVINCIA DEL GUAYAS	30.000,00	0,00	30.000,00	6.000.000,00	6.030.000,00
1	**SUB - TOTAL**	**30.000,00**	**0,00**	**30.000,00**	**6.000.000,00**	**6.030.000,00**
	FINANCIAMIENTO BEDE					
1	**PTMO BEDE 20928:** OBRAS DE REHABILITACION DE VIAS DE I, II Y III ORDEN (MAYO 2013 - ABR 2020)	3.200,00	18.909,00	22.109,00	1.707.874,00	1.729.983,00
2	**PTMO BEDE 20954:** ADQUISICION DE EQUIPO CAMINERO (NOV 2013 - NOV 2020)	8.800,00	16.193,01	26.993,01	472.333,95	499.326,96
3	**PTMO BEDE 45013:** ISIDRO AYORA - COROZAL CASAS DE TEJAS ISIDRO AYORA (JUNIO 2014 - ABRIL 2021)	9.600,00	83.394,96	92.994,96	1.239.660,00	1.332.654,96
4	**PTMO BEDE 45038:** REHABILITACION DE LA VIA EL LIMON - EL DIQUE Y CONTRUCION DE DOS PUENTES SOBRE EL RIO LIMON Y CANGAGUA.	10.400,00	178.973,99	189.373,99	1.656.730,01	1.846.104,00
5	**PTMO. BEDE 45187:** CERECITA BAJA DE CHANDUY Y LA VIA MAMANICA-PALO BLANCO	9.600,00	378.950,04	388.550,04	1.719.542,00	2.108.501,04
6	**PTMO BEDE 45194:** VIA TENGUEL - BALAO (DIC 2015 - DIC 2022)	9.600,00	429.334,96	444.934,96	1.860.411,96	2.295.346,92
7	**PTMO BEDE 45202:** PRESTAMO DE DESVINCULACION DEL PERSONAL (AGOS 2016 - AGOS 2020)	6.400,00	35.442,00	41.842,00	1.212.171,04	1.254.013,04
8	**PTMO. BEDE 45252:** PRESTAMO REHABILITACION DE LA VIA MAGRO - BOQUERON FASE II. UBICADA EN LOS CANTONES DAULE Y SANTA LUCIA Y A MILAGRO -BOQUERON FASE II	9.600,00	98.541,00	108.141,00	1.029.255,00	1.137.396,00
9	**PTMO. BEDE 45342:** PRESTAMO MEJORAMIENTO DE LA VIA MAGRO - BOQUERON FASE I DESDE EL TRAMO MMAGRO-BISAS DEL DAULE. NCLUYE PUENTE VEHICULAR EN EL CANTON DAULE VIA MILAGRO -BOQUERON FASE 1	9.600,00	207.684,96	217.284,96	477.033,00	694.317,96
10	**PTMO. BEDE 45371:**ESTUDIOS DE FACTIBILIDAD Y DISEÑOS DEFINITIVOS DE LA VIA VIRGEN DE FATIMA-NARANJAL (KM 11) - TAURA CON UNA LONGITUD DE 15 KM, EN LA PROVINCIA DEL GUAYASVIRGEN DE FATIMA-NARANJAL	9.600,00	141.222,96	150.822,96	641.742,96	792.565,92

Gobierno del Guayas

DIRECCIÓN PROVINCIAL FINANCIERA - COORDINACIÓN TÉCNICA 1 DE PRESUPUESTO

RESUMEN DE PAGOS 2020

No.	DETALLE	COMISIONES	INTERESES	TOTAL INTERESES MAS COMISIONES	CAPITAL	TOTAL 2020
11	**PTMO. BEDE 45423:** CONSTRUCCION DE LA I ETAPA DEL NUEVO MALECON Y AREAS DE RECREACION EN LA CIUDAD DE VILAMIL PLAYAS.	9.600,00	218.157,00	227.757,00	1.027.257,00	1.255.014,00
12	**PTMO. BEDE 45576:** REHABILITACION Y ASFALTADO DE LA VIA MACUL - EL EMPALME -EL CARMEN INCLUYE PUENTE EN EL CANTON PALESTINA DE LA PROVINCIA DEL GUAYAS	9.600,00	453.177,00	462.777,00	461.234,04	924.011,04
13	**PTMO. BEDE 45577:** REHABILITACION Y ASFALTADO DE LA VIA PEDRO CARBO - JERUSALEN, INCLUYE PUENTES EN EL CANTON PEDRO CARBO, PROVINCIA DEL GUAYAS	9.600,00	622.020,96	631.620,96	582.845,00	1.214.466,96
14	**PTMO. BEDE 45578:** REHABILITACION Y ASFALTADO DE LAS VIAS: VIA 1,- PUENTE NEGRO - EL VAINILLO, INCLUYE PUENTES, EN LOS CANTONES EL TRIUNFO Y NARANJAL Y VIA 2,- PETRILLO - LAS MINAS DE PETRILLO, EN EL CANTON NOBOL EN LA PROVINCIA DEL GUAYAS	9.600,00	1.045.931,04	1.055.531,04	980.058,56	2.035.590,00
15	**PTMO. BEDE S/N:** FORTALICIMIENTO INSTITUCIONAL RACIONALIZACION DEL PERSONAL DEL GOBIERNO AUTONOMO DESCENTRALIZADO PROVINCIAL DEL GUAYAS	9.600,00	587.120,04	596.720,04	1.468.004,76	2.064.724,80
16	**PTMO. BEDE S/N:** FORTALICIMIENTO INSTITUCIONAL Y OPTIMIZACION DEL TALENTO HUMANO (BANCO PACIFICO)	3.653,40	730.679,04	734.332,44	1.547.970,36	2.282.302,80
16	**TOTAL BEDE**	**138.053,40**	**5.243.740,96**	**5.381.794,36**	**17.584.525,04**	**22.966.319,40**
	CONCESIONARIAS					
1	**FIDEICOMISO** POR US$ 34.877.206, 04, INCLUIDO FINANCIAMIENTO CORRESPONDIENTE AL PAGO DE OBRAS DE AUTORIDAD DEL 18 DE NOVIEMBRE 2010, DIFERENCIA TARIFARIA, REAJUSTES DE PRECIOS DE OBRAS ACTUALIZADAS A NOVIEMBRE 2016 Y LIQUIDACION DE OBRA DISTRIBUIDOR DE TRÁFICO A NIVEL EN SECTOR "MATICES".	157.234,58	0,00	157.234,58	31.446.916,56	31.604.151,14
2	FIDEICOMISO POR LA CONSTRUCCION DE NUEVOS CORREDORES VIALES AURORA SAMBORONDON -NDBOL-LA CADENA-GUAYAQUIL -EL EMPALME-ACCESO AL PUENTE ALTERNO NORTE Y AURORA - LA TSALITRE-DAULE.	16.249,77	0,00	16.249,77	3.249.953,40	3.266.203,17
2	**TOTAL CONORTE**	**173.484,35**	**0,00**	**173.484,35**	**34.696.869,96**	**34.870.354,31**
1	FIDEICOMISO AMPLIACION DE LA VIA DE 2A 4 CARRILES VIA DURÁN EL TRIUNFO -BUWAY-DURAN - BOLICHE-PUERT INCA-NARANJAL-KM 26 -MILAGRO.	100.134,72	0,00	100.134,72	20.076.944,00	20.177.078,72
2	FIDEICOMISO POR LA CONSTRUCCION DE NUEVOS CORREDORES VIALES DURAN EL TRIUNFO -BUCAY, DURAN - BOLICHE, KM 26 - PUERTO INCA - NARANJAL, KM 26-MILAGRO-Y MILAGRO-NARANJITO-BUCAY.	35.120,73	0,00	35.120,73	7.024.146,36	7.059.267,09
2	**TOTAL CONCEGUA**	**135.255,45**	**0,00**	**135.255,45**	**27.051.090,36**	**27.186.345,81**
4	**TOTAL CONCESIONARIAS**	**308.739,80**	**0,00**	**308.739,80**	**61.747.960,32**	**62.056.700,12**
23	**DEUDAS POR PAGAR**	**514.714,05**	**6.373.351,00**	**6.888.065,05**	**92.916.655,40**	**99.804.720,45**

Gobierno del Guayas

DIRECCIÓN PROVINCIAL FINANCIERA-COORDINACIÓN TÉCNICA DE PRESUPUESTO
RESUMEN VALORES A PAGAR AÑO 2020

ORDEN	N° CREDITO	DESCRIPCION	COMISIONES	CAPITAL	INTERESES	CUOTAS
1	20928	OBRAS DE REHABILITACION DE VIAS DE I, II Y III ORDEN (MAYO 2013 - ABR 2020)	3.200,00	1.207.974,00	18.909,00	**1.229.983,00**
2	20954	ADQUISICION DE EQUIPO CAMINERO (NOV 2013 - NOV 2020)	8.800,00	472.303,95	18.193,01	**499.326,96**
3	45013	ISIDRO AYORA - COROZAL - CASAS DE TEJAS ISIDRO AYORA (JUNIO 2014 - ABRIL 2021)	9.600,00	1.239.660,00	83.394,96	**1.332.654,96**
4	45038	REHABILITACION DE LA VIA EL LIMON - EL DIQUE Y CONTRUCION DE DOS PUENTES SOBRE EL RIO LIMON Y CANGAGUA.	10.400,00	1.656.730,01	178.973,99	**1.846.104,00**
5	45187	CERECITA BAJA DE CHANDUY Y LA VIA MAMANICA-PALO BLANCO	9.600,00	1.719.942,00	378.959,04	**2.108.501,04**
6	45194	VIA TENGUEL - BALAO (DIC 2015 - DIC 2022)	9.600,00	1.860.411,96	425.334,96	**2.295.346,92**
7	45202	PRESTAMO DE DESVINCULACION DEL PERSONAL (AGOS 2016 - AGOS 2020)	6.400,00	1.212.171,04	35.442,00	**1.254.013,04**
8	45252	PRESTAMO REHABILITACION DE LA VIA MAGRO - BOQUERON FASE II. UBICADA EN LOS CANTONES DAULE Y SANTA LUCIA VIA MILAGRO -BOQUERON FASE II	9.600,00	1.029.255,00	98.541,00	**1.137.396,00**
9	45342	PRESTAMO MEJORAMIENTO DE LA VIA MAGRO - BOQUERON FASE I. DESDE EL TRAMO MMAGRO-BISAS DEL DAULE, INCLUYE PUENTE VEHICULAR EN EL CANTON DAULE VIA MILAGRO -BOQUERON FASE I	9.600,00	477.033,00	207.684,96	**694.317,96**
10	45371	ESTUDIOS DE FACTIBILIDAD Y DISEÑOS DEFINITIVOS DE LA VIA VIRGEN DE FATIMA NARANJAL (KM 11) - TAURA CON UNA LONGITUD DE 15 KM, EN LA PROVINCIA DEL GUAYASVIRGEN DE FATIMA-NARANJAL	9.600,00	641.742,96	141.222,96	**792.565,92**
11	45423	CONSTRUCCION DE LA I ETAPA DEL NUEVO MALECON Y AREAS DE RECREACION EN LA CIUDAD DE VILAMIL PLAYAS.	9.600,00	1.027.257,00	218.157,00	**1.255.014,00**
12	45576	REHABILITACION Y ASFALTADO DE LA VIA MACUL EL EMPALME EL CARMEN INCLUYE PUENTE EN EL CANTON PALESTINA DE LA PROVINCIA DEL GUAYAS	9.600,00	461.234,04	453.177,00	**924.011,04**
13	45577	REHABILITACION Y ASFALTADO DE LA VIA PEDRO CARBO JERUSALEN, INCLUYE PUENTES EN EL CANTON PEDRO CARBO, PROVINCIA DE GUAYAS	9.600,00	582.846,00	622.020,96	**1.214.466,96**
14	45578	REHABILITACION Y ASFALTADO DE LAS VIAS. VIA 1,- PUENTE NEGRO - EL VAINILLO, INCLUYE PUENTES, EN LOS CANTONES EL TRIUNFO Y NARANJAL, Y VIA 2,- PETRILLO - LAS- MINAS DE PETRILLO, EN EL CANTON NOBOL EN LA PROVINCIA DEL GUAYAS	9.600,00	980.058,96	1.045.931,04	**2.035.590,00**
15	S/n	PTMO. S/N BANCO DEL PACIFICO(FORTALECIMIENTO INSTITUCIONAL Y OPTIMIZACION DEL TALENTO HUMANO PTMO. S/N.	3.653,40	1.547.970,36	730.579,04	**2.282.302,80**
16	S/n	PTMO. S/N -FORTALECIMIENTO INSTITUCIONAL RACIONALIZACION DEL PERSONAL DEL GOBIERNO AUTONOMO DESCENTRALIZADO PROVINCIAL DEL GUAYAS	9.600,00	1.468.001,76	587.120,04	**2.064.724,80**
16		**TOTAL A PAGAR**	**138.053,40**	**17.584.525,04**	**5.243.740,96**	**22.966.319,40**

Gobierno del Guayas

INSTITUCION: BANCO DEL ESTADO
VALORES POR PAGAR AÑO 2020

PRESTAMO BEDE Nº. 20928

PARA FINANCIAR OBRAS DE REHABILITACION DE VIAS DE I, II Y III ORDEN

MONTO DEL PRESTAMO: $. 17,802,547,26

TERMINO DE LA DEUDA ABRIL DEL 2020

VENCIMIENTO	COMISIONES	CAPITAL	INTERESES	CUOTAS
ENERO	800,00	301.968,50	4.727,25	**307.495,75**
FEBRERO	800,00	301.968,50	4.727,25	**307.495,75**
MARZO	800,00	301.968,50	4.727,25	**307.495,75**
ABRIL	800,00	301.968,50	4.727,25	**307.495,75**
TOTALES	**3.200,00**	**1.207.874,00**	**18.909,00**	**1.229.983,00**

Gobierno del Guayas

INSTITUCION: BANCO DEL ESTADO
VALORES POR PAGAR AÑO 2020
PRESTAMO BEDE Nº 20954

ADQUISICIÓN DE MAQUINARIAS PARA FINANCIAR LA PREVENCION DE DESASTRES NATURALES

MONTO DEL PRESTAMO: $. 2,935,197,00
TERMINO DE LA DEUDA NOVIEMBRE DEL 2020

VENCIMIENTO	COMISIONES	CAPITAL	INTERESES	CUOTAS
ENERO	800,00	42.939,45	1.653,91	**45.393,36**
FEBRERO	800,00	42.939,45	1.653,91	**45.393,36**
MARZO	800,00	42.939,45	1.653,91	**45.393,36**
ABRIL	800,00	42.939,45	1.653,91	**45.393,36**
MAYO	800,00	42.939,45	1.653,91	**45.393,36**
JUNIO	800,00	42.939,45	1.653,91	**45.393,36**
JULIO	800,00	42.939,45	1.653,91	**45.393,36**
AGOSTO	800,00	42.939,45	1.653,91	**45.393,36**
SEPTIEMBRE	800,00	42.939,45	1.653,91	**45.393,36**
OCTUBRE	800,00	42.939,45	1.653,91	**45.393,36**
NOVIEMBRE	800,00	42.939,45	1.653,91	**45.393,36**
TOTALES	**8.800,00**	**472.333,95**	**18.193,01**	**499.326,96**

Gobierno del Guayas

INSTITUCION: BANCO DEL ESTADO
VALORES POR PAGAR AÑO 2020
PRESTAMO BEDE Nº 45013

VIAS LAUREL - JUNQUILLAL E ISIDRO AYORA- CINEAGA REDONDA-PUEBLO NUEVO-ZAMORA-CASA DE TEJA Y PUEBLO NUEVO-LAS CAÑAS- Y DOS PUENTES SOBRE EL RIO BACHILLER.

MONTO DEL PRESTAMO: $. 6,575,782,39

TERMINO DE LA DEUDA ABRIL AÑO 2021

VENCIMIENTO	COMISIONES	CAPITAL	INTERESES	CUOTAS
ENERO	800,00	103.305,00	6.949,58	**111.054,58**
FEBRERO	800,00	103.305,00	6.949,58	**111.054,58**
MARZO	800,00	103.305,00	6.949,58	**111.054,58**
ABRIL	800,00	103.305,00	6.949,58	**111.054,58**
MAYO	800,00	103.305,00	6.949,58	**111.054,58**
JUNIO	800,00	103.305,00	6.949,58	**111.054,58**
JULIO	800,00	103.305,00	6.949,58	**111.054,58**
AGOSTO	800,00	103.305,00	6.949,58	**111.054,58**
SEPTIEMBRE	800,00	103.305,00	6.949,58	**111.054,58**
OCTUBRE	800,00	103.305,00	6.949,58	**111.054,58**
NOVIEMBRE	800,00	103.305,00	6.949,58	**111.054,58**
DICIEMBRE	800,00	103.305,00	6.949,58	**111.054,58**
TOTALES	**9.600,00**	**1.239.660,00**	**83.394,96**	**1.332.654,96**

Gobierno del Guayas

INSTITUCION: BANCO DEL ESTADO
VALORES POR PAGAR AÑO 2020
PRESTAMO BEDE 45038

REHABILITACION DE LA VIA EL LIMON - EL DIQUE Y CONSTRUCCION DE DOS PUENTES UNO SOBRE EL RIO LIMON Y OTRO SOBRE ESTERO CANGAGUA DEL CANTON EL EMPALME

MONTO DEL PRESTAMO: $.8,279,297,45
TERMINO DE LA DEUDA SEPTIEMBRE DEL 2021

VENCIMIENTO	COMISIONES	CAPITAL	INTERESES	CUOTAS
ENERO	800,00	127.440,77	13.767,23	**142.008,00**
FEBRERO	800,00	127.440,77	13.767,23	**142.008,00**
MARZO	800,00	127.440,77	13.767,23	**142.008,00**
ABRIL	800,00	127.440,77	13.767,23	**142.008,00**
MAYO	800,00	127.440,77	13.767,23	**142.008,00**
JUNIO	800,00	127.440,77	13.767,23	**142.008,00**
JULIO	800,00	127.440,77	13.767,23	**142.008,00**
JULIO	800,00	127.440,77	13.767,23	**142.008,00**
AGOSTO	800,00	127.440,77	13.767,23	**142.008,00**
SEPTIEMBRE	800,00	127.440,77	13.767,23	**142.008,00**
OCTUBRE	800,00	127.440,77	13.767,23	**142.008,00**
NOVIEMBRE	800,00	127.440,77	13.767,23	**142.008,00**
DICIEMBRE	800,00	127.440,77	13.767,23	**142.008,00**
TOTALES	**10.400,00**	**1.656.730,01**	**178.973,99**	**1.846.104,00**

Gobierno del Guayas

INSTITUCION: BANCO DEL ESTADO
VALORES POR PAGAR AÑO 2020
PRESTAMO BEDE 45187

REHABILITACION Y ASFALTADO DE VIAS CERECITA - BAJADA DE CHANDUY -MAMANICA- LA LIBERTAD-BELLA LUZ -EL ALMENDRO - LOS JUNCOS

MONTO DEL PRESTAMO: $. 10,601,004,75
TERMINO DE LA DEUDA NOVIEMBRE AÑO 2022

VENCIMIENTO	COMISIONES	CAPITAL	INTERESES	CUOTAS
ENERO	800,00	143.328,50	31.579,92	**175.708,42**
FEBRERO	800,00	143.328,50	31.579,92	**175.708,42**
MARZO	800,00	143.328,50	31.579,92	**175.708,42**
ABRIL	800,00	143.328,50	31.579,92	**175.708,42**
MAYO	800,00	143.328,50	31.579,92	**175.708,42**
JUNIO	800,00	143.328,50	31.579,92	**175.708,42**
JULIO	800,00	143.328,50	31.579,92	**175.708,42**
AGOSTO	800,00	143.328,50	31.579,92	**175.708,42**
SEPTIEMBRE	800,00	143.328,50	31.579,92	**175.708,42**
OCTUBRE	800,00	143.328,50	31.579,92	**175.708,42**
NOVIEMBRE	800,00	143.328,50	31.579,92	**175.708,42**
DICIEMBRE	800,00	143.328,50	31.579,92	**175.708,42**
TOTALES	**9.600,00**	**1.719.942,00**	**378.959,04**	**2.108.501,04**

Gobierno del Guayas

INSTITUCION: BANCO DEL ESTADO
VALORES POR PAGAR AÑO 2020
PRESTAMO BEDE 45194

REHABILITACION DE LA VIA TENGUEL - BALAO- QUEMADOS-LAUREL-RELLENO SANITARIO -MEDIDAS AMBIENTALES

MONTO DEL PRESTAMO: $.11,685,964,52
TERMINO DE LA DEUDA DICIEMBRE DEL 2022

VENCIMIENTO	COMISIONES	CAPITAL	INTERESES	CUOTAS
ENERO	800,00	155.034,33	35.444,58	**191.278,91**
FEBRERO	800,00	155.034,33	35.444,58	**191.278,91**
MARZO	800,00	155.034,33	35.444,58	**191.278,91**
ABRIL	800,00	155.034,33	35.444,58	**191.278,91**
MAYO	800,00	155.034,33	35.444,58	**191.278,91**
JUNIO	800,00	155.034,33	35.444,58	**191.278,91**
JULIO	800,00	155.034,33	35.444,58	**191.278,91**
AGOSTO	800,00	155.034,33	35.444,58	**191.278,91**
SEPTIEMBRE	800,00	155.034,33	35.444,58	**191.278,91**
OCTUBRE	800,00	155.034,33	35.444,58	**191.278,91**
NOVIEMBRE	800,00	155.034,33	35.444,58	**191.278,91**
DICIEMBRE	800,00	155.034,33	35.444,58	**191.278,91**
TOTALES	**9.600,00**	**1.860.411,96**	**425.334,96**	**2.295.346,92**

Gobierno del Guayas

INSTITUCION: BANCO DEL ESTADO
VALORES POR PAGAR AÑO 2020
PRESTAMO BEDE 45202

PARA DESVINCULACION DEL PERSONAL - FORTALECIMIENTO INSTITUCIONAL

MONTO DEL PRESTAMO: $.7,684,839,82
TERMINO DE LA DEUDA AGOSTO DEL 2020

VENCIMIENTO	COMISIONES	CAPITAL	INTERESES	CUOTAS
ENERO	800,00	151.521,38	4.430,25	**156.751,63**
FEBRERO	800,00	151.521,38	4.430,25	**156.751,63**
MARZO	800,00	151.521,38	4.430,25	**156.751,63**
ABRIL	800,00	151.521,38	4.430,25	**156.751,63**
MAYO	800,00	151.521,38	4.430,25	**156.751,63**
JUNIO	800,00	151.521,38	4.430,25	**156.751,63**
JULIO	800,00	151.521,38	4.430,25	**156.751,63**
AGOSTO	800,00	151.521,38	4.430,25	**156.751,63**
TOTALES	**6.400,00**	**1.212.171,04**	**35.442,00**	**1.254.013,04**

Gobierno del Guayas

INSTITUCION: BANCO DEL ESTADO
VALORES POR PAGAR AÑO 2020
PRESTAMO BEDE 45252

MEJORAMIENTO DE LA VIA MAGRO - BOQUERON FASE II, DESDE EL TRAMO MAGRO-BISAS DEL DAULE, INCLUYE PUENTE VEHICULAR EN EL CANTON DAULE

MONTO DEL PRESTAMO: $.4,479,572,86
TERMINO DE LA DEUDA AGOSTO DEL 2021

VENCIMIENTO	COMISIONES	CAPITAL	INTERESES	CUOTAS
ENERO	800,00	85.771,25	8.211,75	**94.783,00**
FEBRERO	800,00	85.771,25	8.211,75	**94.783,00**
MARZO	800,00	85.771,25	8.211,75	**94.783,00**
ABRIL	800,00	85.771,25	8.211,75	**94.783,00**
MAYO	800,00	85.771,25	8.211,75	**94.783,00**
JUNIO	800,00	85.771,25	8.211,75	**94.783,00**
JULIO	800,00	85.771,25	8.211,75	**94.783,00**
AGOSTO	800,00	85.771,25	8.211,75	**94.783,00**
SEPTIEMBRE	800,00	85.771,25	8.211,75	**94.783,00**
OCTUBRE	800,00	85.771,25	8.211,75	**94.783,00**
NOVIEMBRE	800,00	85.771,25	8.211,75	**94.783,00**
DICIEMBRE	800,00	85.771,25	8.211,75	**94.783,00**
TOTALES	**9.600,00**	**1.029.255,00**	**98.541,00**	**1.137.396,00**

Gobierno del Guayas

INSTITUCION: BANCO DEL ESTADO
VALORES POR PAGAR AÑO 2020
PRESTAMO BEDE No 45342

REHABILITACION DE LA VIA MAGRO - BOQUERON FASE I. DESDE EL TRAMO MAGRO-BRISAS UBICADA EN LOS CANTONES DAULE Y SANTA LUCIA.

MONTO DEL PRESTAMO: $.4,178,469,41
TERMINO DE LA DEUDA NOVIEMBRE DEL 2024

VENCIMIENTO	COMISIONES	CAPITAL	INTERESES	CUOTAS
ENERO	800,00	39.752,75	17.307,08	57.859,83
FEBRERO	800,00	39.752,75	17.307,08	57.859,83
MARZO	800,00	39.752,75	17.307,08	57.859,83
ABRIL	800,00	39.752,75	17.307,08	57.859,83
MAYO	800,00	39.752,75	17.307,08	57.859,83
JUNIO	800,00	39.752,75	17.307,08	57.859,83
JULIO	800,00	39.752,75	17.307,08	57.859,83
AGOSTO	800,00	39.752,75	17.307,08	57.859,83
SEPTIEMBRE	800,00	39.752,75	17.307,08	57.859,83
OCTUBRE	800,00	39.752,75	17.307,08	57.859,83
NOVIEMBRE	800,00	39.752,75	17.307,08	57.859,83
DICIEMBRE	800,00	39.752,75	17.307,08	57.859,83
TOTALES	**9.600,00**	**477.033,00**	**207.684,96**	**694.317,96**

Gobierno del Guayas

INSTITUCION: BANCO DEL ESTADO
VALORES POR PAGAR AÑO 2020
PRESTAMO BEDE 45371

ESTUDIOS DE FACTIBILIDAD Y DISEÑOS DEFINITIVOS DE LA VIA VIRGEN DE FATIMA-NARANJAL (KM 11) - TAURA CON UNA LONGITUD DE 15 KM, EN LA PROVINCIA DEL GUAYAS

MONTO DEL PRESTAMO: $3,498,493,53

TERMINO DE LA DEUDA DICIEMBRE DEL 2022

VENCIMIENTO	COMISIONES	CAPITAL	INTERESES	CUOTAS
ENERO	800,00	53.478,58	11.768,58	**66.047,16**
FEBRERO	800,00	53.478,58	11.768,58	**66.047,16**
MARZO	800,00	53.478,58	11.768,58	**66.047,16**
ABRIL	800,00	53.478,58	11.768,58	**66.047,16**
MAYO	800,00	53.478,58	11.768,58	**66.047,16**
JUNIO	800,00	53.478,58	11.768,58	**66.047,16**
JULIO	800,00	53.478,58	11.768,58	**66.047,16**
AGOSTO	800,00	53.478,58	11.768,58	**66.047,16**
SEPTIEMBRE	800,00	53.478,58	11.768,58	**66.047,16**
OCTUBRE	800,00	53.478,58	11.768,58	**66.047,16**
NOVIEMBRE	800,00	53.478,58	11.768,58	**66.047,16**
DICIEMBRE	800,00	53.478,58	11.768,58	**66.047,16**
TOTALES	**9.600,00**	**641.742,96**	**141.222,96**	**792.565,92**

Gobierno del Guayas

INSTITUCION: BANCO DEL ESTADO
VALORES POR PAGAR AÑO 2020
PRESTAMO BEDE 45423

CONSTRUCCION DE LA I ETAPA DEL NUEVO MALECON Y AREAS DE RECREACION EN LA CIUDAD VILLAMIL, CANTON PLAYAS, PROVINCIA DEL GUAYAS.

MONTO DEL PRESTAMO: $5,447,524,06
TERMINO DE LA DEUDA DICIEMBRE DEL 2022

VENCIMIENTO	COMISIONES	CAPITAL	INTERESES	CUOTAS
ENERO	800,00	85.604,75	18.179,75	**104.584,50**
FEBRERO	800,00	85.604,75	18.179,75	**104.584,50**
MARZO	800,00	85.604,75	18.179,75	**104.584,50**
ABRIL	800,00	85.604,75	18.179,75	**104.584,50**
MAYO	800,00	85.604,75	18.179,75	**104.584,50**
JUNIO	800,00	85.604,75	18.179,75	**104.584,50**
JULIO	800,00	85.604,75	18.179,75	**104.584,50**
AGOSTO	800,00	85.604,75	18.179,75	**104.584,50**
SEPTIEMBRE	800,00	85.604,75	18.179,75	**104.584,50**
OCTUBRE	800,00	85.604,75	18.179,75	**104.584,50**
NOVIEMBRE	800,00	85.604,75	18.179,75	**104.584,50**
DICIEMBRE	800,00	85.604,75	18.179,75	**104.584,50**
TOTALES	**9.600,00**	**1.027.257,00**	**218.157,00**	**1.255.014,00**

Gobierno del Guayas

VALORES POR PAGAR AÑO 2020
INSTITUCION: BANCO DEL ESTADO
PRESTAMO BEDE 44576

REHABILITACION Y ASFALTADO DE LA VIA MACUL - EL EMPALME -EL CARMEN INCLUYE PUENTE EN EL CANTON PALESTINA DE LA PROVINCIA DEL GUAYAS

MONTO DEL PRESTAMO: $7,044,512,00
TERMINO DE LA DEUDA NOVIEMBRE DEL 2028

VENCIMIENTO	COMISIONES	CAPITAL	INTERESES	CUOTAS
ENERO	800,00	38.436,17	37.764,75	**77.000,92**
FEBRERO	800,00	38.436,17	37.764,75	**77.000,92**
MARZO	800,00	38.436,17	37.764,75	**77.000,92**
ABRIL	800,00	38.436,17	37.764,75	**77.000,92**
MAYO	800,00	38.436,17	37.764,75	**77.000,92**
JUNIO	800,00	38.436,17	37.764,75	**77.000,92**
JULIO	800,00	38.436,17	37.764,75	**77.000,92**
AGOSTO	800,00	38.436,17	37.764,75	**77.000,92**
SEPTIEMBRE	800,00	38.436,17	37.764,75	**77.000,92**
OCTUBRE	800,00	38.436,17	37.764,75	**77.000,92**
NOVIEMBRE	800,00	38.436,17	37.764,75	**77.000,92**
DICIEMBRE	800,00	38.436,17	37.764,75	**77.000,92**
TOTALES	**9.600,00**	**461.234,04**	**453.177,00**	**924.011,04**

Gobierno del Guayas

INSTITUCION: BANCO DEL ESTADO
VALORES POR PAGAR AÑO 2020
PRESTAMO BEDE 45577

REHABILITACION Y ASFALTADO DE LA VIA PEDRO CARBO - JERUSALEN, INCLUYE PUENTES EN EL CANTON PEDRO CARBO, PROVINCIA DEL GUAYAS

MONTO DEL PRESTAMO: $8,051,891,84

TERMINO DE LA DEUDA ENERO DEL 2029

VENCIMIENTO	COMISIONES	CAPITAL	INTERESES	CUOTAS
ENERO	800,00	48.570,50	51835,08	**101.205,58**
FEBRERO	800,00	48.570,50	51835,08	**101.205,58**
MARZO	800,00	48.570,50	51835,08	**101.205,58**
ABRIL	800,00	48.570,50	51835,08	**101.205,58**
MAYO	800,00	48.570,50	51835,08	**101.205,58**
JUNIO	800,00	48.570,50	51835,08	**101.205,58**
JULIO	800,00	48.570,50	51835,08	**101.205,58**
AGOSTO	800,00	48.570,50	51835,08	**101.205,58**
SEPTIEMBRE	800,00	48.570,50	51835,08	**101.205,58**
OCTUBRE	800,00	48.570,50	51835,08	**101.205,58**
NOVIEMBRE	800,00	48.570,50	51835,08	**101.205,58**
DICIEMBRE	800,00	48.570,50	51835,08	**101.205,58**
TOTALES	**9.600,00**	**582.846,00**	**622.020,96**	**1.214.466,96**

Gobierno del Guayas

INSTITUCION: BANCO DEL ESTADO
VALORES POR PAGAR AÑO 2020

PRESTAMO BEDE 45578

REHABILITACION Y ASFALTADO DE LAS VIAS: VIA 1,- PUENTE NEGRO - EL VAINILLO, INCLUYE PUENTES, EN LOS CANTONES EL TRIUNFO Y NARANJAL REHABILITACION Y ASFALTADO DE LAS VIAS: PETRILLO - LAS- MINAS DE PETRILLO, EN EL CANTON NOBOL EN LA PROVINCIA DEL GUAYAS

MONTO DEL PRESTAMO: $13,536,126,39

TERMINO DE LA DEUDA AÑO 2028

VENCIMIENTO	COMISIONES	CAPITAL	INTERESES	CUOTAS
ENERO	800,00	81.671,58	87.160,92	169.632,50
FEBRERO	800,00	81.671,58	87.160,92	169.632,50
MARZO	800,00	81.671,58	87.160,92	169.632,50
ABRIL	800,00	81.671,58	87.160,92	169.632,50
MAYO	800,00	81.671,58	87.160,92	169.632,50
JUNIO	800,00	81.671,58	87.160,92	169.632,50
JULIO	800,00	81.671,58	87.160,92	169.632,50
AGOSTO	800,00	81.671,58	87.160,92	169.632,50
SEPTIEMBRE	800,00	81.671,58	87.160,92	169.632,50
OCTUBRE	800,00	81.671,58	87.160,92	169.632,50
NOVIEMBRE	800,00	81.671,58	87.160,92	169.632,50
DICIEMBRE	800,00	81.671,58	87.160,92	169.632,50
TOTALES	**9.600,00**	**980.058,96**	**1.045.931,04**	**2.035.590,00**

Gobierno del Guayas

INSTITUCIÓN: BANCO DEL PACÍFICO

VALORES POR PAGAR AÑO 2020

FORTALECIMIENTO INSTITUCIONAL Y OPTIMIZACION DEL TALENTO HUMANO(BANCO DEL PACIFICO)

MONTO DE LA DEUDA $ 9,244,450,00

PLAZO: AÑOS 5 AÑOS

MESES	COMISIONES BANCARIAS	CAPITAL	INTERES	CUOTAS
ENERO	304,45	128.997,53	60.889,92	**190.191,90**
FEBRERO	304,45	128.997,53	60.889,92	**190.191,90**
MARZO	304,45	128.997,53	60.889,92	**190.191,90**
ABRIL	304,45	128.997,53	60.889,92	**190.191,90**
MAYO	304,45	128.997,53	60.889,92	**190.191,90**
JUNIO	304,45	128.997,53	60.889,92	**190.191,90**
JULIO	304,45	128.997,53	60.889,92	**190.191,90**
AGOSTO	304,45	128.997,53	60.889,92	**190.191,90**
SEPTIEMBRE	304,45	128.997,53	60.889,92	**190.191,90**
OCTUBRE	304,45	128.997,53	60.889,92	**190.191,90**
NOVIEMBRE	304,45	128.997,53	60.889,92	**190.191,90**
DICIEMBRE	304,45	128.997,53	60.889,92	**190.191,90**
TOTALES	**3.653,40**	**1.547.970,36**	**730.679,04**	**2.282.302,80**

Gobierno del Guayas

VALORES POR PAGAR AÑO 2020
INSTITUCION: BANCO DEL ESTADO
PRESTAMO BEDE S/N

FORTALECIMIENTO INSTITUCIONAL - RACIONALIZACION DEL PERSONAL DEL GOBIERNO AUTONOMO DESCENTRALIZADO PROVINCIAL DEL GUAYAS

MONTO DEL PRESTAMO: $10,000,000,00
TERMINO DE LA DEUDA DICIEMBRE DEL 2024

VENCIMIENTO	COMISIONES	CAPITAL	INTERESES	CUOTAS
ENERO	800,00	122.333,73	48.926,67	**172.060,40**
FEBRERO	800,00	122.333,73	48.926,67	**172.060,40**
MARZO	800,00	122.333,73	48.926,67	**172.060,40**
ABRIL	800,00	122.333,73	48.926,67	**172.060,40**
MAYO	800,00	122.333,73	48.926,67	**172.060,40**
JUNIO	800,00	122.333,73	48.926,67	**172.060,40**
JULIO	800,00	122.333,73	48.926,67	**172.060,40**
AGOSTO	800,00	122.333,73	48.926,67	**172.060,40**
SEPTIEMBRE	800,00	122.333,73	48.926,67	**172.060,40**
OCTUBRE	800,00	122.333,73	48.926,67	**172.060,40**
NOVIEMBRE	800,00	122.333,73	48.926,67	**172.060,40**
DICIEMBRE	800,00	122.333,73	48.926,67	**172.060,40**
TOTALES	**9.600,00**	**1.468.004,76**	**587.120,04**	**2.064.724,80**

Gobierno del Guayas

INSTITUCION: BANCO DEL ESTADO
VALORES POR PAGAR AÑO 2020

PRESTAMO BEDE 45578

REHABILITACION Y ASFALTADO DE LAS VIAS: VIA 1,- PUENTE NEGRO - EL VAINILLO, INCLUYE PUENTES, EN LOS CANTONES EL TRIUNFO Y NARANJAL REHABILITACION Y ASFALTADO DE LAS VIAS: PETRILLO - LAS- MINAS DE PETRILLO, EN EL CANTON NOBOL EN LA PROVINCIA DEL GUAYAS

MONTO DEL PRESTAMO: $13,536,126,39

TERMINO DE LA DEUDA AÑO 2028

VENCIMIENTO	COMISIONES	CAPITAL	INTERESES	CUOTAS
ENERO	800,00	87.160,92	81.671,58	**169.632,50**
FEBRERO	800,00	87.160,92	81.671,58	**169.632,50**
MARZO	800,00	87.160,92	81.671,58	**169.632,50**
ABRIL	800,00	87.160,92	81.671,58	**169.632,50**
MAYO	800,00	87.160,92	81.671,58	**169.632,50**
JUNIO	800,00	87.160,92	81.671,58	**169.632,50**
JULIO	800,00	87.160,92	81.671,58	**169.632,50**
AGOSTO	800,00	87.160,92	81.671,58	**169.632,50**
SEPTIEMBRE	800,00	87.160,92	81.671,58	**169.632,50**
OCTUBRE	800,00	87.160,92	81.671,58	**169.632,50**
NOVIEMBRE	800,00	87.160,92	81.671,58	**169.632,50**
DICIEMBRE	800,00	87.160,92	81.671,58	**169.632,50**
TOTALES	**9.600,00**	**1.045.931,04**	**980.058,96**	**2.035.590,00**

Gobierno del Guayas

INSTITUCION: BANCO DEL ESTADO

VALORES POR PAGAR AÑO 2020

PRESTAMO BEDE 45577

REHABILITACION Y ASFALTADO DE LA VIA PEDRO CARBO - JERUSALEN, INCLUYE PUENTES EN EL CANTON PEDRO CARBO, PROVINCIA DEL GUAYAS

MONTO DEL PRESTAMO: $8,051,891,84

TERMINO DE LA DEUDA ENERO DEL 2029

VENCIMIENTO	COMISIONES	CAPITAL	INTERESES	CUOTAS
ENERO	800,00	51.835,08	48.570,50	**101.205,58**
FEBRERO	800,00	51.835,08	48.570,50	**101.205,58**
MARZO	800,00	51.835,08	48.570,50	**101.205,58**
ABRIL	800,00	51.835,08	48.570,50	**101.205,58**
MAYO	800,00	51.835,08	48.570,50	**101.205,58**
JUNIO	800,00	51.835,08	48.570,50	**101.205,58**
JULIO	800,00	51.835,08	48.570,50	**101.205,58**
AGOSTO	800,00	51.835,08	48.570,50	**101.205,58**
SEPTIEMBRE	800,00	51.835,08	48.570,50	**101.205,58**
OCTUBRE	800,00	51.835,08	48.570,50	**101.205,58**
NOVIEMBRE	800,00	51.835,08	48.570,50	**101.205,58**
DICIEMBRE	800,00	51.835,08	48.570,50	**101.205,58**
TOTALES	**9.600,00**	**622.020,96**	**582.846,00**	**1.214.466,96**

Gobierno del Guayas

DIRECCIÓN PROVINCIAL FINANCIERA-COORDINACIÓN TÉCNICA DE PRESUPUESTO

RESUMEN DRAGADO DEL RIO GUAYAS

VALORES A PAGAR 2020

DETALLE	COMISIONES BANCARIAS	CAPITAL	VALOR TOTAL
CONTRATO DRAGADO DE LA FASE II DISPOSICION DE SEDIMENTOS DE LOS ALREDEROS DEL ISLOTE EL PALMAR EN LA PROVINCIA DEL GUAYAS	30.000,00	6.000.000,00	6.030.000,00
TOTAL DRAGADO	**30.000,00**	**6.000.000,00**	**6.030.000,00**

Gobierno del Guayas

INSTITUCION: GOBIERNO DEL GUAYAS

CONTRATO DRAGADO DE LA FASE II DISPOSICION DE SEDIMENTOS DE LOS ALRREDEROS DEL ISLOTE EL PALMAR EN LA PROVINCIA DEL GUAYAS

MONTO PRESTAMO: $ 58,814,502,10 PLAZO: 5 AÑOS (INTERES 7,95%)

VENCIMIENTO	COMISIONES	CAPITAL	TOTAL
ENERO	2.500,00	500.000,00	**502.500,00**
FEBRERO	2.500,00	500.000,00	**502.500,00**
MARZO	2.500,00	500.000,00	**502.500,00**
ABRIL	2.500,00	500.000,00	**502.500,00**
MAYO	2.500,00	500.000,00	**502.500,00**
JUNIO	2.500,00	500.000,00	**502.500,00**
JULIO	2.500,00	500.000,00	**502.500,00**
AGOSTO	2.500,00	500.000,00	**502.500,00**
SEPTIEMBRE	2.500,00	500.000,00	**502.500,00**
OCTUBRE	2.500,00	500.000,00	**502.500,00**
NOVIEMBRE	2.500,00	500.000,00	**502.500,00**
DICIEMBRE	2.500,00	500.000,00	**502.500,00**
TOTAL	**30.000,00**	**6.000.000,00**	**6.030.000,00**

Gobierno del Guayas

DIRECCIÓN PROVINCIAL FINANCIERA-COORDINACIÓN TÉCNICA DE PRESUPUESTO

RESUMEN FINANCIAMIENTO PRIVADO

VALORES A PAGAR 2020

DETALLE	COMISIONES BANCARIAS	CAPITAL	INTERES	VALOR TOTAL
REHABILITACION DE VARIOS CAMINOS EN LA PROVINCIA DEL GUAYAS	5.297,38	1.059.476,04	135.443,00	**1.201.216,42**
REHABILITACION Y ASFALTADO DE LAS VIAS: LOS MONOS-EL TRIUNFO, SANTA LUCÍA CABUYAL Y SAN ISIDRO BOCA DE AGUA FRIA	32.623,47	6.524.694,00	993.167,04	**7.550.484,51**
TOTAL FINANCIAMIENTO	**37.920,85**	**7.584.170,04**	**1.129.610,04**	**8.751.700,93**

Gobierno del Guayas

INSTITUCION PRIVADA
REHABILITACION DE VARIOS CAMINOS EN LA PROVINCIA DEL GUAYAS
MONTO DE LA DEUDA $ 3.184.978,78
TERMINO DEL CONTRATO DICIEMBRE DEL AÑO 2021

MESES	COMISIONES BANCARIAS	CAPITAL	INTERESES	TOTAL
ENERO	441,45	88.289,67	11.370,25	100.101,37
FEBRERO	441,45	88.289,67	11.370,25	100.101,37
MARZO	441,45	88.289,67	11.370,25	100.101,37
ABRIL	441,45	88.289,67	11.370,25	100.101,37
MAYO	441,45	88.289,67	11.370,25	100.101,37
JUNIO	441,45	88.289,67	11.370,25	100.101,37
JULIO	441,45	88.289,67	11.370,25	100.101,37
AGOSTO	441,45	88.289,67	11.370,25	100.101,37
SEPTIEMBRE	441,45	88.289,67	11.370,25	100.101,37
OCTUBRE	441,45	88.289,67	11.370,25	100.101,37
NOVIEMBRE	441,45	88.289,67	11.370,25	100.101,37
DICIEMBRE	441,45	88.289,67	11.370,25	100.101,37
TOTALES	**5.297,38**	**1.059.476,04**	**136.443,00**	**1.201.216,42**

Gobierno del Guayas

INSTITUCION: PRIVADA

"REHABILITACION Y ASFALTADO DE LAS VIAS: LOS MONOS-EL TRIUNFO, SANTA LUCÍA CABUYAL Y SAN ISIDRO BOCA DE AGUA FRIA

MONTO DE LA DEUDA $ 17.190.557,18

PLAZO: 3 AÑOS

MESES	COMISIONES BANCARIAS	CAPITAL	INTERESES	TOTAL
ENERO	2.718,62	543.724,50	82.763,92	**629.207,04**
FEBRERO	2.718,62	543.724,50	82.763,92	**629.207,04**
MARZO	2.718,62	543.724,50	82.763,92	**629.207,04**
ABRIL	2.718,62	543.724,50	82.763,92	**629.207,04**
MAYO	2.718,62	543.724,50	82.763,92	**629.207,04**
JUNIO	2.718,62	543.724,50	82.763,92	**629.207,04**
JULIO	2.718,62	543.724,50	82.763,92	**629.207,04**
AGOSTO	2.718,62	543.724,50	82.763,92	**629.207,04**
SEPTIEMBRE	2.718,62	543.724,50	82.763,92	**629.207,04**
OCTUBRE	2.718,62	543.724,50	82.763,92	**629.207,04**
NOVIEMBRE	2.718,62	543.724,50	82.763,92	**629.207,04**
DICIEMBRE	2.718,62	543.724,50	82.763,92	**629.207,04**
TOTALES	**32.623,47**	**6.524.694,00**	**993.167,04**	**7.550.484,51**

Gobierno del Guayas

DIRECCIÓN PROVINCIAL FINANCIERA-COORDINACIÓN TÉCNICA DE PRESUPUESTO
INSTITUCION: CONCESIONES VIALES
RESUMEN CONORTE Y CONCEGUA

	CONCEGUA			CONORTE			
VENCIMIENTOS	PLAN OBRAS NUEVAS	CORREDORES VIALES VIA DURAN	TOTAL CONCEGUA	DIFERENCIAL TARIFARIO	CORREDORES VIALES LA AURORA	TOTAL CONORTE	TOTAL
ENERO	588.272,26	1.677.256,56	2.265.528,82	272.183,60	2.633.679,26	2.905.862,86	5.171.391,68
FEBRERO	588.272,26	1.677.256,56	2.265.528,82	272.183,60	2.633.679,26	2.905.862,86	5.171.391,68
MARZO	588.272,26	1.677.256,56	2.265.528,82	272.183,60	2.633.679,26	2.905.862,86	5.171.391,68
ABRIL	588.272,26	1.677.256,56	2.265.528,82	272.183,60	2.633.679,26	2.905.862,86	5.171.391,68
MAYO	588.272,26	1.677.256,56	2.265.528,82	272.183,60	2.633.679,26	2.905.862,86	5.171.391,68
JUNIO	588.272,26	1.677.256,56	2.265.528,82	272.183,60	2.633.679,26	2.905.862,86	5.171.391,68
JULIO	588.272,26	1.677.256,56	2.265.528,82	272.183,60	2.633.679,26	2.905.862,86	5.171.391,68
AGOSTO	588.272,26	1.677.256,56	2.265.528,82	272.183,60	2.633.679,26	2.905.862,86	5.171.391,68
SEPTIEMBRE	588.272,26	1.677.256,56	2.265.528,82	272.183,60	2.633.679,26	2.905.862,86	5.171.391,68
OCTUBRE	588.272,26	1.677.256,56	2.265.528,82	272.183,60	2.633.679,26	2.905.862,86	5.171.391,68
NOVIEMBRE	588.272,26	1.677.256,56	2.265.528,82	272.183,60	2.633.679,26	2.905.862,86	5.171.391,68
DICIEMBRE	588.272,26	1.677.256,56	2.265.528,82	272.183,60	2.633.679,26	2.905.862,86	5.171.391,68
TOTALES	**7.059.267,09**	**20.127.078,72**	**27.186.345,81**	**3.266.203,17**	**31.604.151,14**	**34.870.354,31**	**62.056.700,12**

Gobierno del Guayas

INSTITUCION: CONCESIONES VIALES
CONCEGUA
PLAN DE OBRAS NUEVAS 2019 2020,CORREDORES VIALES DURAN-EL TRIUNFO-BUCAY-DURAN BOLICHE, KM, 26-PUERTO INCA-NARANJAL-MILAGRO Y MILAGRO-NARANJITO-BUCAY
TERMINO DE LA DEUDA DICIEMBRE DEL 2020

VENCIMIENTO	COMISION	CAPITAL	TOTAL CUOTA
ENERO	2.926,73	585.345,53	**588.272,26**
FEBRERO	2.926,73	585.345,53	**588.272,26**
MARZO	2.926,73	585.345,53	**588.272,26**
ABRIL	2.926,73	585.345,53	**588.272,26**
MAYO	2.926,73	585.345,53	**588.272,26**
JUNIO	2.926,73	585.345,53	**588.272,26**
JULIO	2.926,73	585.345,53	**588.272,26**
AGOSTO	2.926,73	585.345,53	**588.272,26**
SEPTIEMBRE	2.926,73	585.345,53	**588.272,26**
OCTUBRE	2.926,73	585.345,53	**588.272,26**
NOVIEMBRE	2.926,73	585.345,53	**588.272,26**
DICIEMBRE	2.926,73	585.345,53	**588.272,26**
TOTALES	**35.120,73**	**7.024.146,36**	**7.059.267,09**

Gobierno del Guayas

INSTITUCION: CONCESIONES VIALES

CONCEGUA

PLAN DE OBRAS NUEVAS 2018-2019: MEJORA VIAL VIA AURORA-SAMBORONDON AMPLIACION DE 2 A 4 CARRILES VIA NOBOL LA CADENA TRAMO CANTON ISIDRO AYORA AMPLIACION DE 2 A 4 CARRILES VIA GUAYAQUIL EL EMPALME.

TERMINO DE LA DEUDA DICIEMBRE DEL 2020

VENCIMIENTO	COMISIONES	CAPITAL	TOTAL CUOTA
ENERO	8.344,56	1.668.912,00	**1.677.256,56**
FEBRERO	8.344,56	1.668.912,00	**1.677.256,56**
MARZO	8.344,56	1.668.912,00	**1.677.256,56**
ABRIL	8.344,56	1.668.912,00	**1.677.256,56**
MAYO	8.344,56	1.668.912,00	**1.677.256,56**
JUNIO	8.344,56	1.668.912,00	**1.677.256,56**
JULIO	8.344,56	1.668.912,00	**1.677.256,56**
AGOSTO	8.344,56	1.668.912,00	**1.677.256,56**
SEPTIEMBRE	8.344,56	1.668.912,00	**1.677.256,56**
OCTUBRE	8.344,56	1.668.912,00	**1.677.256,56**
NOVIEMBRE	8.344,56	1.668.912,00	**1.677.256,56**
DICIEMBRE	8.344,56	1.668.912,00	**1.677.256,56**
TOTALES	**100.134,72**	**20.026.944,00**	**20.127.078,72**

Gobierno del Guayas

INSTITUCION: CONCESIONES VIALES CONORTE

DIFERENCIA TARIFARIA, REAJUSTES DE PRECIOS DE OBRAS Y LIQUIDACION DE OBRA DISTRIBUIDOR DE TRAFICO A NIVEL DEL SECTOR "MATICES"

TERMINO DE LA DEUDA DICIEMBRE DEL 2020

VENCIMIENTO	COMISIONES	CAPITAL	TOTAL CUOTA
ENERO	13.102,88	2.620.576,38	**2.633.679,26**
FEBRERO	13.102,88	2.620.576,38	**2.633.679,26**
MARZO	13.102,88	2.620.576,38	**2.633.679,26**
ABRIL	13.102,88	2.620.576,38	**2.633.679,26**
MAYO	13.102,88	2.620.576,38	**2.633.679,26**
JUNIO	13.102,88	2.620.576,38	**2.633.679,26**
JULIO	13.102,88	2.620.576,38	**2.633.679,26**
AGOSTO	13.102,88	2.620.576,38	**2.633.679,26**
SEPTIEMBRE	13.102,88	2.620.576,38	**2.633.679,26**
OCTUBRE	13.102,88	2.620.576,38	**2.633.679,26**
NOVIEMBRE	13.102,88	2.620.576,38	**2.633.679,26**
DICIEMBRE	13.102,88	2.620.576,38	**2.633.679,26**
TOTALES	**157.234,58**	**31.446.916,56**	**31.604.151,14**

Gobierno del Guayas

INSTITUCION: CONCESIONES VIALES CONORTE

PLAN DE OBRAS NUEVAS 2019 2020(CORREDORES VIALES LA AURORA-SAMBORONDON - NOBOL-LA CADENA-GUAYAQUIL-EL EMPALME-ACCESO AL PUENTE ALTERNO NORTE Y AURORA -LA T SALITRE-DAULE

TERMINO DE LA DEUDA DICIEMBRE DEL 2020

VENCIMIENTO	COMISIONES	CAPITAL	TOTAL CUOTA
ENERO	1.354,15	270.829,45	**272.183,60**
FEBRERO	1.354,15	270.829,45	**272.183,60**
MARZO	1.354,15	270.829,45	**272.183,60**
ABRIL	1.354,15	270.829,45	**272.183,60**
MAYO	1.354,15	270.829,45	**272.183,60**
JUNIO	1.354,15	270.829,45	**272.183,60**
JULIO	1.354,15	270.829,45	**272.183,60**
AGOSTO	1.354,15	270.829,45	**272.183,60**
SEPTIEMBRE	1.354,15	270.829,45	**272.183,60**
OCTUBRE	1.354,15	270.829,45	**272.183,60**
NOVIEMBRE	1.354,15	270.829,45	**272.183,60**
DICIEMBRE	1.354,15	270.829,45	**272.183,60**
TOTALES	**16.249,77**	**3.249.953,40**	**3.266.203,17**

Gobierno del Guayas

ANEXOS

*ESTADOS FINANCIEROS CONSTRUGUAYAS
*CÉDULAS PRESUPUESTARIAS DE INGRESOS-EGRESOS 2018 (ENERO-DICIEMBRE)
*ESTADO DE EJECUCIÓN PRESUPUESTARIA ENERO A DICIEMBRE 2018
*RESUMEN DE GASTOS PROGRAMADOS ENERO A DICIEMBRE 2018
*CONSOLIDACIÓN DE GASTOS ENERO A DICIEMBRE 2018
*CÉDULAS PRESUPUESTARIAS DE INGRESOS-EGRESOS ENERO A JUNIO 2019
*ESTADO DE EJECUCIÓN PRESUPUESTARIA ENERO-JUNIO 2019
*RESUMEN DE GASTOS PROGRAMADOS ENERO-JUNIO 2019
*CONSOLIDACIÓN DE GASTOS ENERO A JUNIO 2019
*RESUMEN DE REMUNERACIONES POR PROGRAMA
*DISTRIBUTIVO NOMBRAMIENTO-OBREROS PÚBLICOS-CONTRATO OCASIONAL-JUBILADOS VIVOS- JUBILADOS FALLECIDOS-SERVICIOS PROFESIONALES

DIRECCIÓN PROVINCIAL FINANCIERA

COORDINACIÓN TÉCNICA 1 DE PRESUPUESTO

CONSTRUGUAYAS EP
Gobierno del Guayas

LA EMPRESA PUBLICA DE CONSTRUCCIÓN DEL GOBIERNO PROVINCIAL DEL GUAYAS CONSTRUGUAYAS-EP

EN USO DE LAS ATRIBUCIONES

QUE LE CONCEDE LA LEY EXPIDE:

EL PROYECTO DE PRESUPUESTO GENERAL PARA EL EJERCICIO ECONOMICO DE 2020

1

CONSTRUGUAYAS EP
Gobierno del Guayas

A.- ESTRUCTURA POLITICA

y ORGANIZACION

CONSTRUGUAYAS EP
Gobierno del Guayas

I.- BASE LEGAL

La Empresa Pública de Construcción del Gobierno Provincial del Guayas CONSTRUGUAYAS-EP fue creada el 23 de febrero de 2011 mediante Ordenanza del Gobierno Autónomo Descentralizado Provincial del Guayas, publicado en el Registro Oficial No 428 del 15 de abril de 2011. Su actividad está regulada legalmente por la Constitución Política del Estado, Ley Orgánica de Empresas Públicas, publicada en el Registro Oficial N° 48 del 16 de Octubre de 2009, en cuyo artículo 1 prevé: *Las disposiciones de la presente Ley regulan la constitución, organización, funcionamiento, fusión, escisión y liquidación de las empresas públicas que no pertenezcan al sector financiero, que actúen en el ámbito internacional, nacional, regional, provincial o local*; y, establecen los mecanismos de control económico, administrativo, financiero y de gestión que se ejercerán sobre ellas, de acuerdo a lo dispuesto por la Constitución de la Republica, consecuentemente se regirá por estas leyes, sus reformas y demás normas legales vigentes

CONSTRUGUAYAS EP
Gobierno del Progreso

II.- FUNCIONES y OBJETIVOS GENERALES

La empresa tiene por objeto la planificación, construcción, desarrollo, comercialización de proyectos y programas en las áreas de construcción civil, vialidad, vivienda y materiales pétreos, así como el desarrollo de consultorías en estas áreas, directamente o en asociación con el sector público o privado, nacional o internacional, mediante convenios de asociación, colaboración, cofinanciamiento, entre otros, para el cumplimiento de los siguientes objetivos:

A. Proporcionar la infraestructura necesaria para la adecuada movilización de personas y medios de transporte;
B. Mantener en óptimas condiciones el estado de las vías a nivel nacional;
C. Participar y gestionar en la construcción de obras civiles de interés público y privado a nivel nacional;
D. Producir una oferta de soluciones habitacionales dentro de la circunscripción correspondiente;
E. Mejorar las condiciones de habitabilidad, reconstruir viviendas ya existentes;
F. Gestionar, producir y comercializar materiales pétreos y áridos al sector público o privado que desarrolle obras y proyectos de construcción civil, vial o de vivienda; y,
G. Colaborar con el Gobierno Central y otras instituciones públicas en la ejecución de programas en las áreas de gestión de la empresa.

4

CONSTRUGUAYAS EP
Gobierno del Guayas

III.- POLÍTICAS DE LA ENTIDAD.

Para alcanzar los objetivos propuestos y cumplir con las funciones señaladas, la Empresa Pública de Vialidad, su Directorio, a través de la Gerencia General con el apoyo técnico de los departamentos de la Empresa y conforme lo permitan sus recursos humanos, materiales, financieros, desarrollarán las siguientes estrategias:

1. Procurar el desarrollo de la empresa, mejorar e incrementar la prestación de los servicios públicos, así como también mantener en buen estado los existentes.
2. Alcanzar a través de la expedición de reformas, acuerdos y resoluciones, el mayor rendimiento de las fuentes de financiamiento, procurando a la vez el ordenamiento racional y lógico del costo de la Empresa.
3. Fortalecer Económica y Administrativamente la Empresa mejorando sus finanzas para alcanzar una eficiente utilización de los recursos.
4. En el ámbito de acción de la Empresa este lo constituyen los proyectos, programas, obras y consultorías que planifique y ejecute de manera directa o mediante convenios de asociación, colaboración, cofinanciamiento, entre otros, para el cumplimiento de los objetivos, ámbitos de acción y capacidades de la Empresa.

CONSTRUGUAYAS EP
Gobierno del Guayas

IV.- ORGANIZACIÓN

Con los antecedentes descritos anteriormente y para alcanzar la ejecución efectiva de sus Funciones y Programas de Acción, se propone realizar la actualización de la estructura organizacional que permita una mejor gestión tanto a nivel de la administración, gestión y desarrollo de proyectos generadores de valor, así como la simplificación de la gestión administrativa.

Este cambio obedece a la actualización del planteamiento estratégico reflejado en los respectivos planes operativos anuales, sus presupuestos, PAI y PAC's correspondientes. Para esto se plantea que la organización administrativa de la Empresa Pública de Construcción del Gobierno Provincial del Guayas - CONSTRUGUAYAS-EP, se encuentre integrada por una estructura en la que se establecen los diferentes niveles de la Administración de la Empresa, que en términos generales corresponde a los niveles directivo, ejecutivo y operativo.

Los niveles antes indicados, con sus correspondientes unidades administrativas, están representados en el Organigrama Estructural que se presenta a continuación:

CONSTRUGUAYAS EP

Gobierno del Guayas

ORGANIGRAMA ESTRUCTURAL

GERENTE GENERAL

SECRETARIA RECEPCIONISTA

ASESOR LEGAL

COORDINADOR DE DESPACHO

GERENTE ADMINISTR. FINANCIERO

ASISTENTE FINANCIERO

CONTADOR GENERAL

ASISTENTE CONTABLE

JEFE DE COMPRAS PUBLICAS

ASISTENTE DE COMPRAS PUBLICAS

ASISTENTE DE AREA TÉCNICA

CONSTRUGUAYAS EP
Gobierno del Guayas

B.- INGRESOS

CONSTRUGUAYAS EP
Gobierno del Guayas

1.- EXPOSICIÓN JUSTIFICATIVA

a) POLÍTICA DE FINANCIAMIENTO

Con la finalidad de que el Presupuesto de la Empresa Pública de Construcción del Gobierno Provincial del Guayas CONSTRUGUAYAS-EP para el presente ejercicio tenga una correcta ejecución y así alcanzar las metas previstas en la estimación de los ingresos que financiarán el Plan de Obras y la prestación de servicios que beneficien a la colectividad: La Gerencia General, y las unidades de apoyo y generadoras de valor incrementarán las acciones para que se realicen los trabajos en las diferentes áreas.

Se continuará con la elaboración de nuevos Planes de Obras y la Revisión-Reforma de los existentes, ajustándolos a la realidad económica actual, lo que incidirá directamente en el mejoramiento de la autogestión, esto es necesario considerando el incremento del Gasto Corriente que se ha dado en la Empresa Pública de Construcción del Gobierno Provincial del Guayas CONSTRUGUAYAS-EP.

Se mantendrá las actividades que sean necesarias para aplicar las medidas contenidas en la reforma a la ley Orgánica de Empresas Públicas publicada en el registro oficial del 16 de octubre del 2009.

Así también es necesario que se dicten políticas destinadas a un buen manejo de los recursos de la Empresa:

9

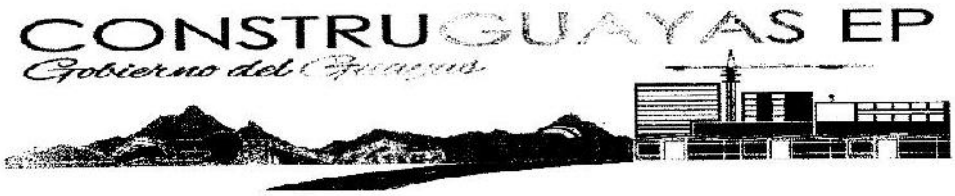

- Austeridad y control en las compras de suministros y materiales, buscando siempre las mejores cotizaciones conforme lo establecen las normas técnicas de control interno dictadas por la Contraloría General del Estado.

- De acuerdo a lo previsto en el Art. 17 de la Ley de Regulación Económica y del gasto público, no podrán efectuarse gastos o subvenciones en servicios extraños a los fines y propósitos de la Entidad, o a organizaciones y personas, cualquiera que sea su naturaleza, salvo las excepciones previstas en la Ley.

5) ***JUSTIFICACIÓN DE ESTIMACION DE INGRESOS***

Para la programación de los Ingresos que se han proyectado en el Ejercicio económico del año 2020, se han considerado los siguientes puntos:

Las empresas Públicas estarán bajo regulación y control específico de los organismos pertinentes, de acuerdo con la Ley; funcionarán como sociedades de derecho público, con personalidad jurídica, autonomía financiera, económica, administrativa y de gestión, con altos parámetros de calidad y criterios empresariales, económicos, sociales y ambientales.

Los excedentes podrán destinarse a la inversión y reinversión en las mismas empresas o sus subsidiarias, relacionadas o asociadas, de carácter público, en niveles que garanticen su desarrollo.

CONSTRUGUAYAS EP
Gobierno del Guayas

Los ingresos de la Empresa serán los provenientes de la comercialización de bienes, Obras y prestaciones de servicios técnicos y especializados; En la ejecución, su devengamiento produce contablemente modificaciones indirectas en la estructura, debido a la utilización de cuentas operacionales o de resultado que permiten establecer previamente el resultado de la gestión anual.

TIPOS DE INGRESOS

- **INGRESOS CORRIENTES. -** Destinados a Servicios Administrativos.

  Son las asignaciones presupuestarias que se reciban del Gobierno Provincial del Guayas para el año 2020 que está proyectado por un valor de $250.000.00 de acuerdo a lo dispuesto en el acta No. 005 de Sesión Ordinaria del Directorio de la Empresa Pública de Vialidad del Gobierno Provincial del Guayas (Que corresponde a la Empresa Subsistente del proceso de fusión ejecutado) perfeccionado a inicios del 2016 y celebrad el 15 de Octubre del 2012; ingresos que serán destinados específicamente para cubrir gastos corrientes de la Empresa Pública de Vialidad, hoy CONSTRUGUAYAS-EP.

- **INGRESOS POR OBRAS Y SERVICIOS**

  Para en ejercicio económico 2020 la Empresa Pública de Construcción del Gobierno Provincial del Guayas CONSTRUGUAYAS-EP tiene previsto profundizar su gestión comercial planteándose 3 líneas de negocios generadora de ingresos, los que constituyen la base de ingresos por autogestión con las que cuenta la Empresa para el 2020.

CONSTRUGUAYAS EP
Gobierno del Guayas

LINEA DE NEGOCIO DE PROYECTOS INMOBILIARIOS

Generar alianzas con entidades publicas y/o privadas con el objetivo de generar viviendas de bajo costo mediante los beneficios de las competencias de las entidades publicas que intervengan en cada proyecto, el manejo de todos los recursos será a través de Fideicomisos Inmobiliarios Integrales para dar transparencia a los acuerdos entre los diferentes actores. CONSTRUGUAYAS recibirá los rendimientos de los proyectos ejecutados de acuerdo a los porcentajes establecidos en cada proyecto.

Para el año 2020 empezaremos con proyecto "Ciudad del Pacifico" que será desarrollado en Playas ! 500 unidades habitacionales y lotes con servicios que se estiman concluir en 3 años, para el año 2020 esperamos percibir alrededor de $300.000 por venta de unidades habitacionales y $100.000 por venta de lotes con servicios.

LINEA DE NEGOCIOS DE CONSTRUCCION DE VIVIENDA EN TERRENO PROPIO

Generar alianzas con entidades públicas y/o privadas con el objetivo de generar viviendas de bajo costo mediante los beneficios de las competencias de las entidades públicas que intervengan en este objetivo.

Se ubicará dueños de terreno en conjunto con GAD Municipales y/o gremios de las localidades con el objetivo de generar un volumen adecuado de viviendas y poder generar economías de escala para construir viviendas individuales en terreno propio, el manejo de todos los recursos será a través de Fideicomisos de Flujos y/o Administración para dar transparencia a los acuerdos entre los diferentes actores.

12

CONSTRUGUAYAS EP
Gobierno del Guayas

Para el año 2020 empezaremos con los Municipios de Milagro, Playas y convenio con el FCM (Fondo de Cesantía del Maestro) esperamos concretar al menos 700 beneficiarios con vivienda en esta línea de negocios y generar una utilidad de $150.000

LINEA DE NEGOCIOS DE CONSTRUCCION CIVIL CON ENTIDADES PUBLICAS

Para el año 2020 mantenemos las siguientes obras para ejecución:

Obra Bienestar Social una facturación de $600.000 obra que al momento se encuentra suspendida y que luego de las conversaciones se ejecutara y su entrega se estima en el 2020.
Obra de adecuaciones de Bodegas en Galpones de la Prefectura, Nuevas Instalaciones en Duran de Prefectura y obras por gestionar de Gads Municipales por un valor aproximado de $900.000

Con esto la proyección de ingresos por Obras ascendería al total de US$ 1'500.000.

- **INGRESOS POR TRANSFERENCIAS DE CAPITAL Y PRODUCCION**

Dentro de este numeral se registran las rentas, rendimientos, utilidades, beneficios de cualquier clase que produzcan sus activos, bienes, acciones, participaciones y proyectos; Los empréstitos de entidades nacionales o internacionales; La reinversión de recursos propios; y, los demás que prevea la Ley de Empresas Públicas, y normativas correspondientes.

En este sentido se estima, que como producto de las gestiones constructivas operativas y comerciales de la Empresa una generación de USD $ 2'050.000.00 correspondiente a

13

CONSTRUGUAYAS EP
Gobierno del Guayas

otros servicios técnicos especializados (desglosados en el acápite anterior), siendo importante resaltar que dichas proyecciones se fundamentan en la capacidad demostrada de la empresa de ejecución de obras civiles de remodelación, repotenciación y construcción en general.

- **INGRESOS POR FINANCIAMIENTOS**

Se estima que al 31 de diciembre de 2019 CONSTRUGUAYAS-EP tendrá como saldo en la cuenta bancaria No. 2210096 que mantiene en el Banco Central del Ecuador un valor de USD $ 13,360.00.

Para el año 2020 se solicita un préstamo de $500.000 para el capital de trabajo de Construguayas considerando que los proyectos que se desarrollarán tienen un horizonte de contabilización durante el segundo semestre del año, por este motivo es necesario el valor detallado para dar viabilidad a la operación de la empresa.

En base a la proyección que se ha efectuado se estima obtener durante el ejercicio económico del año 2020 el valor de US $ 2'813,360.00.



C.- EGRESOS

15

CONSTRUGUAYAS EP
Gobierno del Guayas

PROGRAMA: **ADMINISTRACION CENTRAL**

PROYECTO: **ADMINISTRACION CENTRAL**

DESCRIPCIÓN: Este programa permite cumplir con importantes funciones tales como registrar y establecer las normas generales y procedimientos que regulan la actividad administrativa, financiera y técnica de la Empresa Pública de Construcción del Gobierno Provincial del Guayas CONSTRUGUAYAS-EP.

La ejecución de este programa corresponde a la administración general de la entidad a través del Directorio y los funcionarios comprendidos dentro de organigrama institucional, los cuales se han clasificado en los niveles directivos, ejecutivos y de operación real, para velar por la correcta aplicación de la Ley Orgánica de Empresas Públicas y otras disposiciones legales que rigen las operaciones normales del Sector Público y concretamente de la Empresa. El rubro en este programa es nuestro costo fijo para la operación de la compañía

Las políticas y estrategias de CONSTRUGUAYAS-EP para el año 2020 están orientadas a dar soporte a los sistemas de planificación, coordinación, control y evaluación de todas las actividades encomendadas a los diferentes niveles de la Administración de la Empresa, con la fijación de medidas que permitan precautelar el patrimonio y las finanzas de la entidad con la prestación de eficientes servicios para el desarrollo de la comunidad.

Costo de Programa: $ 447,302.00

Unidad Ejecutora: Directorio, Gerente General, Gerencia Administrativa Financiera, Gerencia Técnica.

16

CONSTRUGUAYAS EP
Gobierno del Pueblo

PROGRAMA: **LINEA DE NEGOCIOS PROYECTOS INMOBILIARIOS**

PROYECTO: **PROGRAMA INMOBILIARIO CIUDAD DEL PACIFICO**

DESCRIPCIÓN: Por medio de este programa. se realiza la planificación y el control del desarrollo físico de las obras. mediante la Administración Directa o Gerencia a través de asociaciones estratégicas con otras entidades o empresas.

Es parte de este programa la elaboración y aprobación de Estudios y Diseños de Proyectos de producción, todas las actividades estarán orientadas a un ordenado desarrollo físico de los proyectos que se estén realizando.

El Departamento Técnico de obras de la Empresa Pública de Construcción del Gobierno Provincial del Guayas CONSTRUGUAYAS-EP viene cumpliendo una intensa labor de inspecciones a través de su personal, con el fin de satisfacer los requerimientos de trámite que se presenten en sus dependencias.

Costo del Programa: $ 250,000.00

Unidad Ejecutora: Coordinación Técnica

17

CONSTRUGUAYAS EP
Gobierno del Guayas

PROGRAMA: LINEA DE NEGOCIO VIVIENDAS EN TERRENO PROPIO

PROYECTO: PROGRAMA DE VIVIENDAS EN LA PROVINCIA DEL GUAYAS, FONDO DE CESANTIA DEL MAESTRO.

DESCRIPCIÓN: Por medio de este programa. se realiza la planificación y el control del desarrollo físico de las obras cuyos beneficiarios finales son clientes identificados con terreno propio y que cumplen con las condiciones para llevar a cabo la construcción de una vivienda en terreno propio

Es parte de este programa el seguimiento desde la administración de bases de clientes potenciales para aplicar a los proyectos de vivienda, legalización o preparación del terreno donde se construirá la vivienda, manejo de documentación para el crédito hipotecario de los clientes beneficiarios, supervisión de la ejecución de la obra, y entrega de las viviendas

El Departamento Técnico y la nueva área de Gestión de la demand serán las responsables del manejo operativo, las decisiones estratégicas, convenios , manejos con instituciones dentro de este proyecto estarán a cargo de la Gerencia General , Gerencia Administrativa Financiera

Costo del Programa: $ 100,000.00

Unidad Ejecutora: Gerencia General, Gerencia Administrativa Financiera, Coordinación Técnica, Gestión de la Demanda

18

CONSTRUGUAYAS EP
Gobierno del Guayas

PROGRAMA: LINEA DE NEGOCIO CONSTRUCCION DE OBRAS CIVILES

PROYECTO: OBRA BIENESTAR SOCIAL Y GALPONES PREFECTURA

DESCRIPCIÓN: Por medio de este programa. se realiza la planificación y el control del desarrollo físico de la. obras. mediante la Administración Directa o Gerencia a través de asociaciones estratégicas con otras entidades o empresas.

Es parte de este programa la elaboración y aprobación de Estudios y Diseños de Proyectos de producción, todas las actividades estarán orientadas a un ordenado desarrollo físico de los proyectos que se estén realizando.

El Departamento Técnico de obras de la Empresa Pública de Construcción del Gobierno Provincial del Guayas CONSTRUGUAYAS-EP viene cumpliendo una intensa labor de inspecciones a través de su personal, con el fin de satisfacer los requerimientos de trámite que se presenten en sus dependencias.

Costo de. Programa: $ 1'350,000.00

Unidad Ejecutora: Coordinación Técnica

19

CONSTRUGUAYAS EP
Gobierno del Guayas

PROGRAMA: LINEA DE SERVICIO PARA VIVIENDA 100% SUBVENCIONADA

PROYECTO: GUAYAS CONTIGO, GAD MUNICIPALES Y JUNTAS PARROQUIALES

DESCRIPCIÓN: Por medio de este programa. se realiza la planificación y acercamiento con la comunidad con el objetivo de identificar a personas de extrema pobreza y/o familias que mantengan una persona con discapacidad para ser un facilitador en la gestión con MIDUVI para que accedan al bono de Vivienda

Es parte de este programa la elaboración de bases de datos e interacción con el MIDUVI para la revisión de potenciales beneficiarios del bono de vivienda y el seguimiento de las solicitudes aprobadas hasta la entrega de viviendas.

Las personas que se registren en la base de datos y no califican al bono serán evaluadas para que puedan ser participes de los programas para construir vivienda en terreno propio sin bonos

La unidad de apoyo con la comunidad es la responsable de esta labor.

Costo del Programa: $ 1'801,058.00

Unidad Ejecutora: Negocios Inmobiliarios

20

CONSTRUGUAYAS EP
Gobierno del Progreso

PROGRAMA: INVERSION EN BIENES

PROYECTO: CONSTRUCCION DE VILLAS MODELO

DESCRIPCIÓN: Este programa consolidara los gastos originados por la construcción de villas modelo, las cuales serán ubicadas en los terrenos que CONSTRUGUAYAS-EP designe, siendo un aporte significativo para la consecución de los objetivos de la empresa, pudiendo ser utilizados para la promoción de los proyectos, así como parte de la infraestructura administrativa de la misma.

Mantenemos 2 líneas de negocio en lo que respecta a vivienda por lo que se construirán los 2 modelos de vivienda

Vivienda de construcción en serie valor $ 25.000

Vivienda de construcción tradicional valor $20.000

Adecuación del terreno $ 5.000

Costo del Programa: $ 50,000.00

Unidad Ejecutora: Coordinación Técnica

CONSTRUGUAYAS EP
Gobierno del Guayas

PROGRAMA: INVERSION EN BIENES

PROYECTO: EQUIPAMIENTO

DESCRIPCIÓN: CONSTRUGUAYAS-EP fue formada mediante fusión de dos empresas públicas predecesoras creadas en el año 2011, teniendo 8 años de servicio realizando distintas obras a nivel local y provincial con equipos que han sido adquiridos durante dicho periodo, los cuales, por la naturaleza propia de los equipos y el uso proporcionado, han venido perdiendo paulatinamente su eficiencia productiva.

Bajo este concepto se tiene planificado adquirir nuevos equipos que permitan optimizar los recursos de la empresa, tales como maquinarias, herramientas, equipos informáticos, así como un sistema contable, financiero que permita gestionar los proyectos de forma ágil.

Costo del Programa: $ 15,000.00

Unidad Ejecutora: Gerencia General, Gerencia Administrativa Financiera, Gerencia Técnica

Adicionalmente se planifica la devolución del préstamo proporcionado por la Prefectura del Guayas, el cual permite gestionar parte de los proyectos planteados, por un monto de $ 500,000.00.

La planificación descrita permite proyectar los egresos-gastos a efectuarse durante el año 2020 en un total de US $ 2'813,360.00, valor que se encuentra financiado conforme el literal b de este proyecto.

22.

CONSTRUGUAYAS EP
Gobierno del Guayas



C.- DISPOSICIONES GENERALES

CONSTRUGUAYAS EP
Gobierno del Guayas

Art. 1.- El presente proyecto Presupuestario entrará en vigencia a partir del primero de enero de 2020 y se clausurará el treinta y uno de diciembre del 2020.

Art. 2.- El Gerente Administrativo Financiero en coordinación con las Unidades Administrativas pertinentes serán los responsables de la ejecución del presupuesto en la forma autorizada y de asegurar el control interno previo que evite la posibilidad de incurrir en compromisos o gastos que excedan los montos aprobados.

Art. 3.- Prohíbase la Administración de Recursos Financieros en forma extra Presupuestaria, por tanto, todos los ingresos que se generen y los gastos que se efectúen deberán formar parte del presupuesto.

Art. 4. - Para la Contabilidad Presupuestaria las cuentas, sub-cuentas de Ingresos y Egresos se establecerán con sujeción a cada una de las partidas de este presupuesto.

Art. 5.- Los ingresos producto de las obras que no estuvieren en partidas específicas, ingresarán por la sub-cuenta denominada INGRESOS NO ESPECIFICADOS, pero se establecerán auxiliares a fin de conocer de donde provienen.

Art.6.- Ningún empleado o funcionario de la Empresa Pública de Construcción del Gobierno Provincial del Guayas CONSTRUGUAYAS-EP podrá recibir dinero por concepto de ingresos.

Art. 7.- Ningún funcionario o empleado de la Empresa Pública de Construcción del Gobierno Provincial del Guayas CONSTRUGUAYAS-EP cumplirá orden alguna que tienda a modificar,

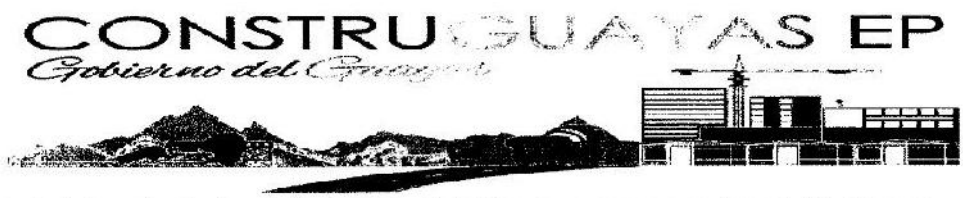

retardar o impedir el cobro de los recursos de la Empresa que se encuentren establecidos por leyes, salvo en caso de excepciones determinadas.

Art. 8.- Ninguna autoridad, funcionario o empleado de la Empresa podrá contraer compromisos, celebrar contratos, autorizar o contraer obligaciones con respecto a los recursos financieros sin que conste la respectiva asignación suficiente para el pago completo de la obligación.

Los contratos de ejecución de obra que deben durar más de un período presupuestario podrán celebrarse cuando el presupuesto contenga la asignación y la disponibilidad suficiente para cubrir el costo de la etapa que debe efectuarse en el período. Para el fiel cumplimiento de los contratos se asignarán los recursos suficientes en el presupuesto de cada período o ejercicio económico subsiguiente.

Art. 9.- Cada partida presupuestaria de Egresos constituye un límite de gastos.

Art. 10.- Trimestralmente el Gerente General con el Gerente Administrativo Financiero, fijarán cupos de gastos, que establecerán márgenes dentro de los cuales podrán utilizar los créditos presupuestarios para contraer compromisos, obligaciones y proceder a su pago.

Art. 11.- El Gerente Administrativo Financiero informará mensualmente al Gerente General, sobre el estado de las partidas, a fin de que las órdenes de pago se expidan en base a las disponibilidades de los respectivos cupos presupuestarios.

Art. 12.- No se considerarán total o inmediatamente disponibles las partidas de Egresos sino en relación con la efectividad de los ingresos y de los cupos trimestrales determinados, en caso de

25

CONSTRUGUAYAS EP
Gobierno del Guayas

insuficiencia de fondos el Gerente General resolverá la prioridad del gasto con ajuste a las disposiciones legales pertinentes.

Art. 13.- Todos los pagos a contratistas, proveedores, etc., los efectuará la Gerencia Administrativa Financiera mediante transferencias, utilizando el sistema de pagos interbancarios (SPI), a favor del beneficiario o a quien este designe por escrito; igual procedimiento se efectuará para el pago de las remuneraciones a empleados y trabajadores.

Art, 14.- Toda solicitud de pago deberá ser revisada y autorizado por el Gerente General, requisito sin el cual no podrá ser pagada por el Gerente Administrativo Financiero.

Art. 15.- El Gerente General y los funcionarios que ordenen o autoricen los pagos serán solidariamente responsables por el uso indebido de los fondos.

Art. 16.- El presente Proyecto entrará en vigencia una vez que sea sancionada por el Directorio de la Empresa.

Art 17.- Todos los suplementos de créditos o traspasos que modifique al presente proyecto de presupuesto serán efectuados mediante reformas observándose para el efecto las disposiciones legales contenidas en la Ley Orgánica de Empresas Públicas, Ley de Presupuestos del Sector Público, Ley Orgánica de la Contraloría General del Estado y otras normas vigentes.

Arq. Galo Larrea
Gerente General

Ing. Richard Ordoñez
Gerente Administrativo Financiero

26

CONSTRUGUAYAS EP
Gobierno del Guayas

EMPRESA PUBLICA DE CONSTRUCCIONES DEL G.A.D. PROVINCIAL DEL GUAYAS
PROFORMA PRESUPUESTO DE GASTOS
EJERCICIO 2020

PROGRAMA: LINEA DE NEGOCIO CONSTRUCCION DE OBRAS CIVILES
PROYECTO: GALPONES DE PREFECTURA

PARTIDA	DESCRIPCION	NATURALEZA	GRUPO	SUBGRUPO	ITEM
6	EGRESOS DE PRODUCCION	600,000.00			
61	EGRESOS EN PERSONAL PARA LA PRODUCCIÓN		250,000.00		
61.01	Remuneraciones Basicas			250,000.00	
61.01.05	Remuneraciones Unificadas				250,000.00
63	BIENES Y SERVICIOS DE LA PRODUCCION		350,000.00		
63.05	Arrendamiento de Bienes			75,000.00	
63.05.04	Maquinaria y Equipo (Arrendamiento)				75,000.00
63.08	Contratacion de Estudios, Investigaciones y Servicios Técnicos Especializacos			0.00	
63.08.01	Consultoria, Asesoria e Investigación Especializada				0.00
63.08	Bienes de Uso y Consumo de Producción			275,000.00	
63.08.11	Insumos, Materiales y Suministros para Construcción, Electricidad, Plomeria, Carpinteria, Señalización Vial, Navegación, Contra Incendios y Placas				275,000.00
	TOTAL:	600,000.00	600,000.00	600,000.00	600,000.00

Elaborado por:

Ing. Richard Ordoñez
Gerente Administrativo Financiero

CONSTRUGUAYAS EP
Gobierno del Guayas

EMPRESA PUBLICA DE CONSTRUCCIONES DEL G.A.D. PROVINCIAL DEL GUAYAS
PROFORMA PRESUPUESTO DE GASTOS
EJERCICIO 2020

PROGRAMA: LINEA DE NEGOCIO CONSTRUCCION DE OBRAS CIVILES
PROYECTO: OTRAS OBRAS

PARTIDA	DESCRIPCION	NATURALEZA	GRUPO	SUBGRUPO	ITEM
6	EGRESOS DE PRODUCCION	100,000.00			
61	EGRESOS EN PERSONAL PARA LA PRODUCCIÓN		50,000.00		
61.01	Remuneraciones Básicas			50,000.00	
61.01.05	Remuneraciones Unificadas				50,000.00
63	BIENES Y SERVICIOS DE LA PRODUCCION		50,000.00		
63.05	Arrendamiento de Bienes			10,000.00	
63.05.04	Maquinaria y Equipo (Arrendamiento)				10,000.00
63.06	Contratación de Estudios, Investigaciones y Servicios Técnicos Especializados			0.00	
63.06.01	Consultoría, Asesoría e Investigación Especializada				0.00
63.08	Bienes de Uso y Consumo de Producción			40,000.00	
63.08.11	Insumos, Materiales y Suministros para Construcción, Electricidad, Plomería, Carpintería, Señalización Vial, Navegación, Contra Incendios y Placas				40,000.00
	TOTAL:	100,000.00	100,000.00	100,000.00	100,000.00

Elaborado por

Ing. Richard Cródnez
Gerente Administrativo Financiero

CONSTRUGUAYAS EP
Gobierno del Guayas

EMPRESA PUBLICA DE CONSTRUCCIONES DEL G.A.D. PROVINCIAL DEL GUAYAS
PROFORMA PRESUPUESTO DE GASTOS
EJERCICIO 2020

PROGRAMA: LINEA DE SERVICIO PARA VIVIENDA 100% SUBVENCIONADA
PROYECTO: GUAYAS CONTIGO, GAD MUN CIPALES Y JUNTAS PARROQUIALES

PARTIDA	DESCRIPCION	NATURALEZA	GRUPO	SUBGRUPO	ITEM
6	EGRESOS DE PRODUCCION	301,058.00			
61	EGRESOS EN PERSONAL PARA LA PRODUCCIÓN		186,058.00		
61 01	Remuneraciones Básicas			186,058.00	
61 01.05	Remuneraciones Unificadas				186,058.00
63	BIENES Y SERVICIOS DE LA PRODUCCION		115,000.00		
63.05	Arrendamiento de Bienes			35,000.00	
63.05.04	Maquinaria y Equipo (Arrendamiento)				35,000.00
63.06	Contratación de Estudios, Investigaciones y Servicios Técnicos Especializados			0.00	
63.06.01	Consultoría, Asesoría e Investigación Especializada				0.00
63.08	Bienes de Uso y Consumo de Producción			80,000.00	
63.08.11	Insumos, Materiales y Suministros para Construcción, Electricidad, Plomería, Carpintería Señalización Vial, Navegación, Contra Incendios y Placas				80,000.00
	TOTAL:	301,058.00	301,058.00	301,058.00	301,058.00

Elaborado por:

Ing. Richard Ordoñez
Gerente Administrativo Financiero

CONSTRUGUAYAS EP
Gobierno del Guayas

EMPRESA PUBLICA DE CONSTRUCCIONES DEL G.A.D. PROVINCIAL DEL GUAYAS
PROFORMA PRESUPUESTO DE INGRESO
EJERCICIO 2020

PARTIDA	DESCRIPCION	NATURALEZA	GRUPO	SUBGRUPO	ITEM
1	INGRESOS CORRIENTES	2,300,000.00			
14	VENTAS DE BIENES Y SERVICIOS DE ENTIDADES E INGRESOS OPERATIVOS DE EMPRESAS PÚBLICAS		2,050,000.00		
14.02	Ventas de Productos y Materiales			1,500,000.00	
14.02.99	Otras Ventas de Productos y Materiales				1,500,000.00
14.03	Ventas no Industrializables			550,000.00	
14.03.99	Otros Servicios Técnicos y Especializados				550,000.00
18	TRANSFERENCIAS O DONACIONES CORRIENTES		250,000.00		
18.01	Transferencias o Donaciones corrientes del Sector Público			250,000.00	
18.01.04	De Gobiernos Autónomos Descentralizados				250,000.00
3	INGRESOS DE FINANCIAMIENTO	513,360.00			
36	FINANCIAMIENTO PÚBLICO		500,000.00		
36.02	Financiamiento Público Interno			500,000.00	
36.02.02	Del Sector Público no Financiero				500,000.00
37	Saldos Disponibles		13,360.00		
37.01	Saldos en Caja y Bancos			13,360.00	
37.01.99	Otros Saldos				13,360.00
	TOTAL:	2,813,360.00	2,813,360.00	2,813,360.00	2,813,360.00

Elaborado por:

Ing. Richard Ordoñez
Gerente Administrativo Financiero

CONSTRUGUAYAS EP
Gobierno del Guayas

EMPRESA PUBLICA DE CONSTRUCCIONES DEL G.A.D. PROVINCIAL DEL GUAYAS
PROFORMA PRESUPUESTO DE GASTOS
EJERCICIO 2020

PROGRAMA: ADMINISTRACION CENTRAL
PROYECTO: ADMINISTRACION CENTRAL

PARTIDA	DESCRIPCION	NATURALEZA	GRUPO	SUBGRUPO	ITEM
5	EGRESOS CORRIENTES	447,302.00			
51	EGRESOS EN PERSONAL		381,792.00		
51.01	Remuneraciones Básicas			292,608.00	
51.01.05	Remuneraciones Unificadas				292,608.00
51.02	Remuneraciones Complementarias			31,484.00	
51.02.03	Decimo Tercer Sueldo				24,384.00
51.02.04	Decimocuarto Sueldo				7,100.00
51.05	Remuneraciones Temporales			18,000.00	
51.05.10	Servicios Personales por Contrato				18,000.00
51.06	Aportes Patronales a la Seguridad Social			38,500.00	
51.06.01	Aporte Patronal				30,000.00
51.06.02	Fondo de Reserva				8,500.00
51.07	Indemnizaciones			1,200.00	
51.07.07	Compensación por Vacaciones no Gozadas por Cesación de Funciones				1,200.00
53	BIENES Y SERVICIOS DE CONSUMO		19,400.00		
53.01	Servicios Básicos			3,900.00	
53.01.04	Energía Eléctrica				1,700.00
53.01.05	Telecomunicaciones				2,200.00
53.02	Servicios Generales			450.00	
53.02.01	Transporte de Personal				300.00
53.02.04	Edición, Impresión, Reproducción y Publicaciones				150.00
53.04	Instalación, Mantenimiento y Reparaciones			6,550.00	
53.04.02	Edificios, Locales y Residencias				1,100.00
53.04.03	Mobiliarios				550.00
53.04.05	Vehículos				6,000.00
53.04.22	Vehículos Terrestres (Mantenimiento y Reparaciones)				1,300.00
53.07	Gastos en Informática			3,600.00	
53.07.04	Mantenimiento y Reparación de Equipos y Sistemas Informáticos				3,600.00
53.08	Bienes de Uso y Consumo Corriente			2,500.00	
53.08.04	Materiales de Oficina				2,000.00
53.08.05	Materiales de Aseo				500.00
57	OTROS GASTOS CORRIENTES		6,110.00		
57.01	Impuestos, Tasas y Contribuciones			500.00	
57.01.02	Tasas Generales				500.00
57.02	Seguros, Costos Financieros y Otros Gastos			5,610.00	
57.02.01	Seguros				5,000.00
57.02.06	Costas Judiciales				610.00
58	TRANSFERENCIAS Y DONACIONES CORRIENTES		40,000.00		
58.01	Transferencias Corrientes al Sector Público			40,000.00	
58.01.01	A Entidades del Presupuesto General del Estado				40,000.00
	TOTAL	447,302.00	447,302.00	447,302.00	447,302.00

Elaborado por:

Ing. Richard Ordoñez
Gerente Administrativo Financiero

CONSTRUGUAYAS EP
Gobierno del Guayas

EMPRESA PUBLICA DE CONSTRUCCIONES DEL G.A.D. PROVINCIAL DEL GUAYAS
PROFORMA PRESUPUESTO DE GASTOS
EJERCICIO 2020

PROGRAMA: LINEA DE NEGOCIOS PROYECTOS INMOBILIARIOS
PROYECTO: PROGRAMA INMOBILIARIO CIUDAD DEL PACIFICO

PARTIDA	DESCRIPCION	NATURALEZA	GRUPO	SUBGRUPO	ITEM
6	EGRESOS DE PRODUCCION	250,000.00			
61	EGRESOS EN PERSONAL PARA LA PRODUCCIÓN		110,000.00		
61.01	Remuneraciones Básicas			110,000.00	
61.01.05	Remuneraciones Unificadas				110,000.00
63	BIENES Y SERVICIOS DE LA PRODUCCION		140,000.00		
63.05	Arrendamiento de Bienes			0.00	
63.05.04	Maquinaria y Equipo (Arrendamiento)				0.00
63.06	Contratación de Estudios, Investigaciones y Servicios Técnicos Especializados			140,000.00	
63.06.01	Consultoria, Asesoría e Investigación Especializada				140,000.00
63.08	Bienes de Uso y Consumo de Producción			0.00	
63.08.11	Insumos, Materiales y Suministros para Construcción, Electricidad, Plomería, Carpintería, Señalización Vial, Navegación, Contra Incendios y Placas				0.00
	TOTAL:	250,000.00	250,000.00	250,000.00	250,000.00

Elaborado por:

Ing. Richard Ordoñez
Gerente Administrativo Financiero

CONSTRUGUAYAS EP
Gobierno del Guayas

EMPRESA PUBLICA DE CONSTRUCCIONES DEL G.A.D. PROVINCIAL DEL GUAYAS
PROFORMA PRESUPUESTO DE GASTOS
EJERCICIO 2020

PROGRAMA: LINEA DE NEGOCIO VIVIENDAS EN TERRENO
PROYECTO: PROGRAMA DE VIVIENDAS EN LA PROVINCIA DEL GUAYAS, FONDO DE CESANTIA DEL MAESTRO.

PARTIDA	DESCRIPCION	NATURALEZA	GRUPO	SUBGRUPO	ITEM
6	EGRESOS DE PRODUCCION	100,000.00			
61	EGRESOS EN PERSONAL PARA LA PRODUCCION		30,000.00		
61.01	Remuneraciones Básicas			30,000.00	
61.01.05	Remuneraciones Unificadas				30,000.00
63	BIENES Y SERVICIOS DE LA PRODUCCION		70,000.00		
63.05	Arrendamiento de Bienes			10,000.00	
63.05.04	Maquinaria y Equipo (Arrendamiento)				10,000.00
63.06	Contratación de Estudios, Investigaciones y Servicios Técnicos Especializados			10,000.00	
63.06.01	Consultoría, Asesoría e Investigación Especializada				10,000.00
63.08	Bienes de Uso y Consumo de Producción			50,000.00	
63.08.11	Insumos Materiales y Suministros para Construcción, Electricidad Plomería, Carpintería, Señalización Vial, Navegación, Contra Incendios y Placas				50,000.00
	TOTAL:	100,000.00	100,000.00	100,000.00	100,000.00

Elaborado por:

Ing. Richard Ordoñez
Gerente Administrativo Financiero



EMPRESA PUBLICA DE CONSTRUCCIONES DEL G.A.D. PROVINCIAL DEL GUAYAS
PROFORMA PRESUPUESTO DE GASTOS
EJERCICIO 2020

PROGRAMA: LINEA DE NEGOCIO CONSTRUCCION DE OBRAS CIVILES
PROYECTO: BIENESTAR ESTUDIANTIL

PARTIDA	DESCRIPCION	NATURALEZA	GRUPO	SUBGRUPO	ITEM
6	EGRESOS DE PRODUCCION	450,000.00			
61	EGRESOS EN PERSONAL PARA LA PRODUCCION		175,000.00		
61.01	Remuneraciones Básicas			175,000.00	
61.01.05	Remuneraciones Unificadas				175,000.00
63	BIENES Y SERVICIOS DE LA PRODUCCION		275,000.00		
63.05	Arrendamiento de Bienes			20,000.00	
63.05.04	Maquinaria y Equipo (Arrendamiento)				20,000.00
63.06	Contratación de Estudios, Investigaciones y Servicios Técnicos Especializados			0.00	
63.06.01	Consultoría, Asesoría e Investigación Especializada				0.00
63.08	Bienes de Uso y Consumo de Producción			255,000.00	
63.08.11	Insumos, Materiales y Suministros para Construcción, Electricidad, Plomería, Carpintería, Señalización Vial, Navegación, Contra Incendios y Placas				255,000.00
	TOTAL:	450,000.00	450,000.00	450,000.00	450,000.00

Elaborado por:

Ing. Richard Ordoñez
Gerente Administrativo Financiero

CONSTRUGUAYAS EP
Gobierno del Guayas

EMPRESA PUBLICA DE CONSTRUCCIONES DEL G.A.D. PROVINCIAL DEL GUAYAS
PROFORMA PRESUPUESTO DE GASTOS
EJERCICIO 2020

PROGRAMA: INVERSION EN BIENES
PROYECTO: CONSTRUCCION DE VILLAS MODELO

PARTIDA	DESCRIPCION	NATURALEZA	GRUPO	SUBGRUPO	ITEM
7	GASTOS DE INVERSIÓN	50,000.00			
75	OBRAS PUBLICAS		50,000.00		
75.01	Obras de Infraestructura			50,000.00	
75.01.07	Construcciones y Edificaciones				50,000.00
	TOTAL:	50,000.00	50,000.00	50,000.00	50,000.00

Elaborado por

Ing. Richard Ordoñez
Gerente Administrativo Financiero

CONSTRUGUAYAS EP
Gobierno del Guayas

EMPRESA PUBLICA DE CONSTRUCCIONES DEL G.A.D. PROVINCIAL DEL GUAYAS
PROFORMA PRESUPUESTO DE GASTOS
EJERCICIO 2020

PROGRAMA: INVERSION EN BIENES
PROYECTO: EQUIPAMIENTO

PARTIDA	DESCRIPCION	NATURALEZA	GRUPO	SUBGRUPO	ITEM
8	GASTOS DE CAPITAL	15,000.00			
84	BIENES DE LARGA DURACION		15,000.00		
84.01	Bienes Muebles			15,000.00	
84.01.04	Maquinarias y Equipos				5,000.00
84.01.07	Equipos, Sistemas y Paquetes Informáticos				10,000.00
	TOTAL:	15,000.00	15,000.00	15,000.00	15,000.00

Elaborado por:

Ing. Richard Ordoñez
Gerente Administrativo Financiero

CONSTRUGUAYAS EP
Gobierno del Guayas

EMPRESA PUBLICA DE CONSTRUCCIONES DEL G.A.D. PROVINCIAL DEL GUAYAS
PROFORMA PRESUPUESTO DE GASTOS
EJERCICIO 2020

PROGRAMA: FINANCIAMIENTO
PROYECTO: FINANCIAMIENTO OPERACIONES

PARTIDA	DESCRIPCION	NATURALEZA	GRUPO	SUBGRUPO	ITEM
9	APLICACION DEL FINANCIAMIENTO	500,000.00			
96	AMORTIZAC ON DE LA DEUDA PUBLICA		500,000.00		
96.02	Amortización Deuda Interna			500,000.00	
96.02.02	A Sector Público no Financiero				500,000.00
	TOTAL	500,000.00	500,000.00	500,000.00	500,000.00

Elaborado por:

Ing. Richard Ordoñez
Gerente Administrativo Financiero

Gobierno del Guayas

CÉDULA PRESUPUESTARIA DE INGRESO

Del 01/01/2018 Al 31/12/2018

PARTIDA	DENOMINACION	ASIGNACION INICIAL	REFORMAS	CODIFICADO	DEVENGADO	RECAUDADO	SALDO POR DEVENGAR
		A	B	C = a + b	D	E	F = c - d
9000000000	INGRESOS TOTALES	250.891.865,93	68.962.253,90	319.854.119,83	261.979.629,98	197.746.617,59	57.874.489,85
1000000000	INGRESOS CORRIENTES	47.851.800,58	13.117.007,12	60.968.807,70	59.707.924,46	48.583.194,39	1.260.883,24
1100000000	IMPUESTOS	20.000,00	30,00	20.030,00	20.024,41	20.024,41	5,59
1102000000	SOBRE LA PROPIEDAD	20.000,00	30,00	20.030,00	20.024,41	20.024,41	5,59
1102060000	DE ALCABALAS	20.000,00	30,00	20.030,00	20.024,41	20.024,41	5,59
1300000000	TASAS Y CONTRIBUCIONES	1.980.630,00	358.999,97	2.339.629,97	1.869.125,24	1.869.125,24	470.504,73
1301000000	TASAS GENERALES	670.630,00	10.800,00	681.430,00	351.329,04	351.329,04	330.100,96
1301120000	PERMISOS, LICENCIAS Y PATENTES	650.630,00	-2.000,00	648.630,00	319.036,76	319.036,76	329.593,24
1301990000	OTRAS TASAS	20.000,00	12.800,00	32.800,00	32.292,28	32.292,28	507,72
1303000000	TASAS DIVERSAS	1.300.000,00	349.200,00	1.649.200,00	1.517.796,20	1.517.796,20	131.403,80
1303140000	CONCESIONES VIALES	1.300.000,00	349.200,00	1.649.200,00	1.517.796,20	1.517.796,20	131.403,80
1304000000	CONTRIBUCIONES	10.000,00	-1.000,03	8.999,97	0,00	0,00	8.999,97
1304060000	APERTURA, PAVIMENTACION, ENSANCHE Y CONSTRUCCION DE VÍAS DE TODA CLASE	10.000,00	-1.000,03	8.999,97	0,00	0,00	8.999,97
1700000000	RENTAS DE INVERSIONES Y MULTAS	1.334.000,00	8.108.970,00	9.442.970,00	8.782.525,95	305.029,95	660.444,05
1701000000	RENTAS DE INVERSIONES	5.000,00	32.000,00	37.000,00	22.143,70	2.629,76	14.856,30
1701010000	INTERESES POR DEPOSITOS A PLAZO	5.000,00	0,00	5.000,00	0,00	0,00	5.000,00
1701020000	INTERESES Y COMISIONES DE TITULOS -	0,00	32.000,00	32.000,00	22.143,70	2.629,76	9.856,30
1703000000	INTERESES POR MORA	319.000,00	2.222.000,00	2.541.000,00	2.522.990,45	4.418,75	18.009,55
1703990000	OTROS INTERESES POR MORA	319.000,00	2.222.000,00	2.541.000,00	2.522.990,45	4.418,75	18.009,55
1704000000	MULTAS	1.010.000,00	5.854.970,00	6.864.970,00	6.237.391,80	297.981,44	627.578,20

Gobierno del Guayas

CÉDULA PRESUPUESTARIA DE INGRESO

Del 01/01/2018 Al 31/12/2018

PARTIDA	DENOMINACION	ASIGNACION INICIAL	REFORMAS	CODIFICADO	DEVENGADO	RECAUDADO	SALDO POR DEVENGAR
		A	B	C = a + b	D	E	F = c - d
1704030000	INFRACCIÓN A ORDENANZAS PROVINCIALES	500.000,00	0,00	500.000,00	362.476,10	268.624,10	137.523,90
1704040000	INCUMPLIMIENTOS DE CONTRATOS	510.000,00	5.854.970,00	6.364.970,00	5.874.915,70	25.357,34	490.054,30
1800000000	TRANSFERENCIAS Y DONACIONES CORRIENTES	43.537.170,58	2.103.007,15	45.640.177,73	45.640.177,36	45.576.986,31	0,37
1801000000	TRANSFERENCIAS CORRIENTES DEL SECTOR PUBLICO	42.778.865,58	2.103.007,18	44.881.872,76	44.881.872,76	44.881.872,76	0,00
1801010000	DEL GOBIERNO CENTRAL	42.778.865,58	2.103.007,18	44.881.872,76	44.881.872,76	44.881.872,76	0,00
1806000000	APORTES Y PARTICIPACIONES CORRIENTES DEL REGIMEN GENERAL AUTONOMO	758.305,00	-0,03	758.304,97	758.304,60	696.112,66	0,37
1806420000	DEL PRESUPUESTO GENERAL DEL ESTADO POR COMPETENCIAS DE RIEGO A GADS	758.305,00	-0,03	758.304,97	758.304,60	696.112,55	0,37
1900000000	OTROS INGRESOS	980.000,00	2.546.000,00	3.526.000,00	3.396.071,50	812.029,48	129.928,50
1901000000	GARANTIA Y FIANZAS	60.000,00	0,00	60.000,00	25.533,70	25.533,70	34.466,30
1901010000	EJECUC ON DE GARANTIAS	60.000,00	0,00	60.000,00	25.533,70	25.533,70	34.466,30
1902000000	INDEMNIZACIONES Y VALORES NO RECLAMADOS	20.000,00	45.000,00	65.000,00	24.504,62	24.504,62	40.495,38
1902010000	INDEMNIZAC ONES POR SIN ESTRO	0,00	45.000,00	45.000,00	24.504,62	24.504,62	20.495,38
1902990000	OTRAS INDEMNIZACIONES Y VALORES NO RECLAMADOS	20.000,00	0,00	20.000,00	0,00	0,00	20.000,00
1904000000	OTROS NO OPERACIONALES	900.000,00	2.501.000,00	3.401.000,00	3.346.033,18	761.991,16	54.966,82
1904050000	INGRESOS DE BIENES PROVENIENTES DE CHATARRIZACIÓN	0,00	1.000,00	1.000,00	667,00	667,00	333,00
1904990000	OTROS NO ESPECIFICADOS	900.000,00	2.500.000,00	3.400.000,00	3.345.366,18	761.324,16	54.633,82
2000000000	INGRESOS DE CAPITAL	129.776.711,59	33.134.317,09	162.911.028,68	150.522.271,99	125.164.124,33	12.388.756,69
2400000000	VENTA DE ACTIVOS NO FINANCIEROS	0,00	380.000,00	380.000,00	309.295,27	309.295,27	70.704,73
2401000000	BIENES MUEBLES	0,00	380.000,00	380.000,00	309.295,27	309.295,27	70.704,73

Gobierno del Guayas

CÉDULA PRESUPUESTARIA DE INGRESO

Del 01/01/2018 Al 31/12/2018

Pagina : 3-4
Reporte : FNPRRT0307
Usuario: MEDIAZPAC
Fecha : 03/10/2019
Hora 08:32:00

PARTIDA	DENOMINACION	ASIGNACION INICIAL	REFORMAS	CODIFICADO	DEVENGADO	RECAUDADO	SALDO POR DEVENGAR
		A	B	C = a + b	D	E	F = c - d
2401040000	MAQUINARIAS Y EQUIPOS	0,00	380.000,00	380.000,00	309.295,27	309.295,27	70.704,73
2800000000	TRANSFERENCIAS Y DONACIONES DE CAPITAL E INVERSION	129.776.711,59	32.754.317,09	162.531.028,68	150.212.976,72	124.854.829,08	12.318.051,96
2801000000	TRANSFERENCIAS DE CAPITAL E INVERSION DEL SECTOR PUBLICO	99.817.353,02	35.346.028,97	135.163.381,99	135.123.381,96	118.724.369,68	40.000,03
2801010000	DEL GOBIERNO CENTRAL	99.817.353,02	35.346.028,97	135.163.381,99	135.123.381,96	118.724.369,68	40.000,03
2806000000	APORTES Y PARTICIPACIONES DE CAPITAL E INVERSIONES DEL REGIMEN SECCIONAL AUTONOMO	6.216.439,80	0,03	6.216.439,83	6.216.188,43	6.130.459,38	251,40
2806420000	DEL PERSUPUESTO GENERAL DEL ESTADO POR COMPETENCIAS DE RIEGO A GOBIERNOS AUTONOMOS DESCENTRALIZADOS	6.216.439,80	0,03	6.216.439,83	6.216.188,43	6.130.459,38	251,40
2810000000	ASIGNACION PRESUPUESTARIA DE VALORES EQUIVALENTES AL IMPUESTO AL VALOR AGREGADO (IVA)	23.742.918,77	-2.591.711,91	21.151.206,86	8.873.406,33	0,00	12.277.800,53
2810010000	DEL PRESUPUESTO GENERAL DEL ESTADO A GOBIERNOS AUTONOMOS DESCENTRALIZADOS PROVINCIALES	23.742.918,77	-2.591.711,91	21.151.206,86	8.873.406,33	0,00	12.277.800,53
3000000000	INGRESOS DE FINANCIAMIENTO	73.263.353,76	22.710.929,69	95.974.283,45	51.749.433,53	23.999.299,27	44.224.849,92
3600000000	FINANCIAMIENTO PUBLICO	14.076.531,90	26.663.123,74	40.739.655,64	9.534.350,67	9.534.350,67	31.205.304,97
3602000000	FINANCIAMIENTO PUBLICO INTERNO	14.076.531,90	26.663.123,74	40.739.655,64	9.534.350,67	9.534.350,67	31.205.304,97
3602010000	DEL SECTOR PUBLICO FINANCIERO	14.076.531,90	26.663.123,74	40.739.655,64	9.534.350,67	9.534.350,67	31.205.304,97
3700000000	SALDOS DISPONIBLES	27.221.901,75	528.232,51	27.750.134,26	27.750.134,26	0,00	0,00
3701000000	SALDO EN CAJA BANCOS	27.221.901,75	528.232,51	27.750.134,26	27.750.134,26	0,00	0,00
3701990000	OTROS SALDOS	27.221.901,75	528.232,51	27.750.134,26	27.750.134,26	0,00	0,00
3800000000	CUENTAS PENDIENTES POR COBRAR	31.964.920,11	-4.480.426,56	27.484.493,55	14.464.948,60	14.464.948,60	13.019.544,95
3801000000	CUENTAS PENDIENTES POR COBRAR	31.964.920,11	-4.480.426,56	27.484.493,55	14.464.948,60	14.464.948,60	13.019.544,95

Página : 4-4
Reporte : FNPRRT0307
Usuario: MEDIAZPAC
Fecha : 03/10/2019
Hora : 08:32:00

Gobierno del Guayas

CÉDULA PRESUPUESTARIA DE INGRESO

De 01/01/2018 Al 31/12/2018

PARTIDA	DENOMINACION	ASIGNACION INICIAL	REFORMAS	CODIFICADO	DEVENGADO	RECAUDADO	SALDO POR DEVENGAR
		A	B	C = a + b	D	E	F = c - d
3801010000	DE CUENTAS POR COBRAR	31.964.920,11	-4.480.426,56	27.484.493,55	14.464.948,60	14.464.948,60	13.019.544,95

ECON. JOSE GALARZA P.
COORDINADOR TÉCNICO 1 DE PRESUPUESTO (F)

ECON. MANUEL SOLANO H.
DIRECTOR FINANCIERO

Gobierno del Guayas

CÉDULA PRESUPUESTARIA DE EGRESO

Del 01/01/2018 Al 31/12/2018

Página : 1-21
Reporte : FNPRRT0305
Usuario: MEDIAZPAC
Fecha : 03/10/2019
Hora 08:27:51

PARTIDA	DENOMINACION	ASIGNACION INICIAL	REFORMAS	CODIFICADO	COMPROMISO	DEVENGADO	PAGADO	SALDO POR COMPROMETER	SALDO POR DEVENGAR
		A	B	C = a + b	D	E	F	G = c - d	H = c - e
100000000000	**FUNCION I - SERVICIOS GENERALES**	**36.698.261,31**	**1.506.248,15**	**38.204.509,46**	**28.136.483,92**	**25.012.144,64**	**24.357.609,27**	**10.068.025,5**	**13.192.364,82**
110000000000	**PROGRAMA I - ADMINISTRACION GENERAL**	**36.698.261,31**	**1.506.248,15**	**38.204.509,46**	**28.136.483,92**	**25.012.144,64**	**24.357.609,27**	**10.068.025,5**	**13.192.364,82**
115000000000	**GASTOS CORRIENTES**	**36.166.117,47**	**1.145.862,48**	**37.311.979,95**	**27.452.600,07**	**24.352.233,05**	**23.705.648,84**	**9.859.379,88**	**12.959.746,90**
115100000000	**GASTOS PERSONALES CORRIENTE**	**13.381.900,34**	**1.263.567,74**	**14.645.468,08**	**11.861.323,47**	**11.861.323,47**	**11.635.249,07**	**2.784.144,61**	**2.784.144,61**
115101000000	REMUNERACIONES BASICAS	8.646.446,31	433.331,71	9.079.778,02	7.943.377,22	7.943.377,22	7.740.436,61	1.136.400,80	1.136.400,80
115101050000	REMUNERACIONES UNIFICADAS	8.646.446,31	433.331,71	9.079.778,02	7.943.377,22	7.943.377,22	7.740.436,61	1.136.400,80	1.136.400,80
115102000000	REMUNERACIONES COMPLEMENTARIAS	949.077,19	120.854,00	1.069.931,19	861.890,04	861.890,04	861.865,04	208.041,15	208.041,15
115102030000	DECIMO TERCER SUELDO	720.537,19	91.518,00	812.055,19	656.799,61	656.799,61	656.775,61	155.255,58	155.255,58
115102040000	DECIMO CUARTO SUELDO	228.540,00	29.336,00	257.876,00	205.090,43	205.090,43	205.090,43	52.785,57	52.785,57
115103000000	REMUNERACIONES COMPENSATORIAS	250.000,00	0,00	250.000,00	221.787,41	221.787,41	221.060,76	28.212,59	28.212,59
115103130000	COMPENSACION POR CESACION DE	250.000,00	0,00	250.000,00	221.787,41	221.787,41	221.060,76	28.212,59	28.212,59
115105000000	REMUNERACIONES TEMPORALES	1.558.815,90	249.255,41	1.808.071,31	1.330.831,32	1.330.831,32	1.308.513,99	477.239,99	477.239,99
115105090000	HORAS EXTRAORDINARIAS Y	74.310,24	114.657,50	188.967,74	156.043,09	156.043,09	151.624,74	32.924,65	32.924,65
115105100000	SERVICIOS PERSONALES POR CONTRATO(PERSONAL TEC. ESPECIAL. CONT. OCASIONALES)	1.409.505,66	134.597,91	1.544.103,57	1.161.485,34	1.161.485,34	1.144.390,34	382.618,23	382.618,23
115105120000	SUBROGACION	60.000,00	0,00	60.000,00	13.302,89	13.302,89	12.498,91	46.697,11	46.697,11
115105130000	ENCARGOS	15.000,00	0,00	15.000,00	0,00	0,00	0,00	15.000,00	15.000,00
115106000000	APORTES PATRONALES A LA SEGURIDAD SOCIAL	1.727.560,94	204.821,98	1.932.382,92	1.503.437,48	1.503.437,48	1.503.371,67	428.945,44	428.945,44
115106010000	APORTE PATRONAL	1.007.311,22	119.428,18	1.126.739,40	874.837,51	874.837,51	874.837,51	251.901,89	251.901,89
115106020000	FONDO DE RESERVA	720.249,72	85.393,80	805.643,52	628.599,97	628.599,97	628.534,16	177.043,55	177.043,55
115107000000	INDEMNIZACIONES	0,00	500.000,00	500.000,00	0,00	0,00	0,00	500.000,00	500.000,00
115107050000	RESTITUCION EN EL PUESTO	0,00	500.000,00	500.000,00	0,00	0,00	0,00	500.000,00	500.000,00
115199000000	ASIGNACION A DISTRIBUIR	250.000,00	-244.695,36	5.304,64	0,00	0,00	0,00	5.304,64	5.304,64
115199010000	ASIGNACION A DISTRIBUIR EN GASTOS DE PERSONAL	250.000,00	-244.695,36	5.304,64	0,00	0,00	0,00	5.304,64	5.304,64

Gobierno del Guayas

CÉDULA PRESUPUESTARIA DE EGRESO

Del 01/01/2018 Al 31/12/2018

PARTIDA	DENOMINACION	ASIGNACION INICIAL	REFORMAS	CODIFICADO	COMPROMISO	DEVENGADO	PAGADO	SALDO POR COMPROMETER	SALDO POR DEVENGAR
		A	B	C = a + b	D	E	F	G = c - d	H = c - e
115300000000	**BIENES Y SERVICIOS DE CONSUMO CORRIENTE**	**4.183.004,01**	**5.683.904,46**	**9.866.908,47**	**6.801.841,60**	**3.723.497,24**	**3.449.129,46**	**3.065.066,87**	**6.143.411,23**
115301000000	SERVICIOS BASICOS	512.428,38	-28.529,51	483.898,87	434.912,60	397.440,47	372.172,07	48.986,27	86.458,40
115301010000	AGUA POTABLE	100.000,00	10.500,00	110.500,00	110.302,26	110.302,26	99.534,11	197,74	197,74
115301040000	ENERGIA ELECTRICA	180.000,00	0,00	180.000,00	148.313,53	148.313,53	136.142,88	31.686,47	31.686,47
115301050000	TELECOMUNICACIONES	215.628,38	-29.166,58	186.461,80	174.679,02	137.206,89	134.903,53	11.782,78	49.254,91
115301060000	SERVICIOS DE CORREO	16.800,00	-9.862,93	6.937,07	1.617,79	1.617,79	1.591,55	5.319,28	5.319,28
115302000000	SERVICIOS GENERALES	1.244.227,59	5.163.154,95	6.407.422,54	5.341.928,66	2.329.834,21	2.139.087,84	1.065.493,88	4.077.588,33
115302020000	FLETES Y MANIOBRAS	5.600,00	-5.600,00	0,00	0,00	0,00	0,00	0,00	0,00
115302030000	ALMACENAMIENTO, EMBALAJE Y ENVASE Y RECARGA DE EXTINTORES	2.240,00	4.480,00	6.720,00	6.659,52	6.659,52	6.659,52	60,48	60,48
115302040000	EDICION, REPRODUCCION Y PUBLICACIONES, SUSCRIPCIONS, FOTOCOPIADO, TRADUCCIÓN, EMPASTADO, ENMARCACIÓN, SERIGAFÍA, FOTOGRAFIA, CARNETIZACION, FILMACION E IMAGEN SATELITALES	280.934,63	1.052.227,94	1.333.162,57	1.081.495,22	930.884,21	864.368,05	251.666,35	402.278,36
115302050000	ESPECTACULOS CULTURALES Y SOCIALES	7.840,00	0,00	7.840,00	0,00	0,00	0,00	7.840,00	7.840,00
115302060000	EVENTOS PUBLICOS Y OFICIALES	7.840,00	280,00	8.120,00	2.744,00	2.744,00	0,00	5.376,00	5.376,00
115302090000	SERVICIO DE ASEO; LAVADO DE VESTIMENTA DE TRABAJO, FUMIGACION; DESINFECCION; Y LIMPIEZA DE INSTALACIONES	0,00	560,00	560,00	246,40	246,40	246,40	313,60	313,60
115302170000	DIFUSION E INFORMACION	625.520,00	559.034,21	1.184.554,21	782.313,36	570.312,26	550.935,89	402.240,85	614.241,95
115302180000	PUBLICIDAD Y PROPAGANDA EN MEDIOS DE COMUNICACION MASIVOS	244.652,80	1.957.572,96	2.202.225,76	1.898.567,03	840.097,58	539.416,62	303.658,73	1.362.128,18
115302190000	PUBLICIDAD Y PROPAGANDA USANDO OTROS MEDIOS	50.400,00	110.800,00	161.200,00	93.968,00	93.968,00	93.341,33	67.232,00	67.232,00
115302220000	SERVICIO Y DERECHOS EN PRODUCCION Y PROGRAMACION DE INFORMACION	0,00	851.200,00	851.200,00	851.200,00	0,00	0,00	0,00	851.200,00
115302300000	DIGITALIZACION DE INFORMACION Y DATOS PUBLICOS	0,00	616.000,00	616.000,00	615.828,53	80.640,00	80.640,00	171,47	535.360,00
115302350000	SERVICIO DE ALIMENTACION	7.840,00	0,00	7.840,00	7.705,60	3.082,24	2.260,03	134,40	4.757,76
115302390000	MEMBRECIAS	8.000,18	-3.520,18	4.480,00	1.200,00	1.200,00	1.200,00	3.280,00	3.280,00

Gobierno del Guayas

CÉDULA PRESUPUESTARIA DE EGRESO

Del 01/01/2018 Al 31/12/2018

Página : 3-21
Reporte : FNPRRT0305
Usuario : MEDIAZPAC
Fecha : 03/10/2019
Hora : 08:27:51

PARTIDA	DENOMINACION	ASIGNACION INICIAL	REFORMAS	CODIFICADO	COMPROMISO	DEVENGADO	PAGADO	SALDO POR COMPROMETER	SALDO POR DEVENGAR
		A	B	C=a+b	D	E	F	G=c-d	H=c-e
115302410000	SERVICIOS DE MONITOREO DE LA INFORMACION EN TELEVISION RADIO, PRENSA, MEDIOS ONLINE Y OTROS	3.360,00	20.160,00	23.520,00	0,00	0,00	0,00	23.520,00	23.520,00
115303000000	TRASLADOS, INSTALACIONES, VIATICOS Y SUBSISTENCIAS	197.124,86	152.377,62	349.502,48	206.255,56	206.220,56	205.629,84	143.246,92	143.281,92
115303010000	PASAJES AL INTERIOR	89.600,00	14.467,06	104.067,06	41.963,97	41.963,97	41.373,35	62.103,09	62.103,09
115303020000	PASAJES AL EXTERIOR	34.058,79	82.023,39	116.082,18	87.539,49	87.539,49	87.539,49	28.542,69	28.542,69
115303030000	VIATICOS Y SUBSISTENCIAS EN EL INTERIOR	43.439,00	-1.324,00	42.115,00	3.993,58	3.958,48	3.958,48	38.121,42	38.156,52
115303040000	VIATICOS Y SUBSISTENCIAS A FUNCIONARIOS Y EMPLEADOS EN EL EXTERIOR	24.427,07	-2.877,07	21.550,00	8.582,14	8.582,14	8.582,14	12.967,86	12.967,86
115303070000	GASTOS PARA LA ATENCION DE DELEGADOS EXTRANJEROS Y NACIONALES, DEPORTISTAS, ENTRENADORES Y CUERPO TECNICO QUE REPRESENTEN AL PAIS	5.600,00	60.088,24	65.688,24	64.176,48	64.176,48	64.176,48	1.511,76	1.511,76
115304000000	INSTALACION, MANTENIMIENTO Y REPARACIONES	187.402,54	71.067,12	258.469,66	123.680,41	123.680,41	119.672,68	134.789,25	134.789,25
115304020000	EDIFICIOS, LOCALES Y RESIDENCIAS Y CABLEADO ESTRUCTURADO	70.560,00	47.301,67	117.861,67	67.701,97	67.701,97	66.844,79	50.159,70	50.159,70
115304030000	MOBILIARIO	8.960,00	974,40	9.934,40	4.334,40	4.334,40	4.334,40	5.600,00	5.600,00
115304040000	MAQUINARIAS Y EQUIPOS	59.072,90	45.638,88	104.711,78	43.800,22	43.800,22	40.651,92	60.911,56	60.911,56
115304050000	VEHICULOS	8.489,64	0,00	8.489,64	5.433,15	5.433,15	5.430,90	3.056,49	3.056,49
115304060000	HERRAMIENTAS	6.720,00	-2.240,00	4.480,00	0,00	0,00	0,00	4.480,00	4.480,00
115304220000	VEHICULOS TERRESTRE(MANTENIMIENTO Y REPARACIONES)	33.600,00	-20.607,83	12.992,17	2.410,67	2.410,67	2.410,67	10.581,50	10.581,50
115305000000	ARRENDAMIENTO DE BIENES	113.465,54	-3.051,19	110.414,35	8.530,92	8.530,92	8.519,63	101.883,43	101.883,43
115305020000	EDIFICIOS, LOCALES Y RESIDENCIAS, PARQUEADEROS, CASILLEROS JUDICIALES, Y BANCARIOS	7.840,00	-2.240,00	5.600,00	0,00	0,00	0,00	5.600,00	5.600,00
115305040000	MAQUINARIAS Y EQUIPOS	51.056,32	-20.832,00	30.224,32	653,44	653,44	642,18	29.570,88	29.570,88
115305050000	VEHICULOS	54.568,22	20.020,81	74.590,03	7.877,48	7.877,48	7.877,48	66.712,55	66.712,55
115306000000	CONTRATACION DE ESTUDIOS E INVESTIGACIONES Y SERVICIOS TECNICOS ESPECIALIZADOS	451.325,01	-74.063,42	377.261,59	202.173,91	189.918,98	179.536,90	175.087,68	187.342,61
115306010000	CONSULTORIA, ASESORIA E INVESTIGACION ESPECIALIZADA	72.800,00	0,00	72.800,00	0,00	0,00	0,00	72.800,00	72.800,00

Gobierno del Guayas

CÉDULA PRESUPUESTARIA DE EGRESO

Del 01/01/2019 Al 31/12/2019

Página : 4-21
Reporte : FNPRRT0305
Usuario: MEDIAZPAC
Fecha : 03/10/2019
Hora : 08:27:52

PARTIDA	DENOMINACION	ASIGNACION INICIAL	REFORMAS	CODIFICADO	COMPROMISO	DEVENGADO	PAGADO	SALDO POR COMPROMETER	SALDO POR DEVENGAR
		A	B	C = a + b	D	E	F	G = c - d	H = c - e
115305030000	SERVICIOS DE CAPACITACION	56.224,00	-17.801,61	38.422,39	3.986,00	3.985,50	1.437,50	34.436,39	34.536,89
115305050000	ESTUDIO Y DISEÑO DE PROYECTOS	64.400,00	0,00	64.400,00	58.800,00	58.800,00	58.800,00	5.600,00	5.600,00
115305060000	HONORARIOS POR CONTRATOS CIVILES DE SERVICIOS	252.301,01	-84.261,81	168.039,20	136.735,41	124.660,98	116.726,90	31.303,79	43.378,22
115305080000	REGISTRO, INSCRIPCION Y OTROS GASTOS PREVIOS A SER ACEPTADOS EN UNA CAPACITACION EN EL EXTERIOR	5.600,00	0,00	5.600,00	2.652,50	2.572,50	2.572,50	2.947,50	3.027,50
115306090000	INVESTIGACIONES PROFESIONALES Y ANALISIS DE LABORATORIO	0,00	28.000,00	28.000,00	0,00	0,00	0,00	28.000,00	28.000,00
115307000000	GASTOS EN INFORMATICA	343.623,00	307.814,56	651.437,56	265.337,51	265.337,51	259.946,23	386.100,05	386.100,05
115307010000	DESARROLLO DE SISTEMA INFORMATICOS	312.408,60	310.284,83	622.693,43	256.700,45	256.700,45	238.361,30	365.992,98	365.992,98
115307020000	ARRENDAMIENTO Y LICENCIAS DE USO DE PAQUETES INFORMATICOS	13.574,40	8.041,60	21.616,00	21.508,93	21.508,93	21.508,93	107,07	107,07
115307040000	MANTENIMIENTO DE SISTEMAS	17.640,00	-10.511,87	7.128,13	7.128,13	7.128,13	56,00	0,00	0,00
115308000000	BIENES DE USO Y CONSUMO CORRIENTE	1.038.576,76	102.419,50	1.140.996,26	178.602,98	162.115,23	144.376,86	962.393,28	978.881,03
115308010000	ALIMENTOS Y BEBIDAS	5.600,00	394,30	5.994,30	394,30	394,30	394,29	5.600,00	5.600,00
115308020000	VESTUARIO, LENCERIA Y PRENDAS DE PROTECCION	5.600,00	26.673,33	32.273,33	8.550,02	8.008,79	7.432,73	23.723,31	24.264,54
115308030000	COMBUSTIBLES Y LUBRICANTES	459.876,72	25,00	459.901,72	0,00	0,00	0,00	459.901,72	459.901,72
115308040000	MATERIALES DE OFICINA	18.591,12	8.529,09	27.120,21	26.047,66	18.216,93	17.882,47	1.072,55	8.903,28
115308050000	MATERIALES DE ASEO	20.821,15	11.729,77	32.550,92	31.013,49	23.217,70	16.082,63	1.537,43	9.333,22
115308060000	HERRAMIENTAS	5.600,00	-2.240,00	3.360,00	0,00	0,00	0,00	3.360,00	3.360,00
115308070000	MATERIALES DE IMPRESION, FOTOGRAFIA Y REPRODUCCION	11.200,00	118.375,21	129.575,21	8.966,31	8.646,31	8.615,83	120.608,90	120.928,90
115308090000	MEDICINA Y PRODUCTOS FARMACEUTICOS	5.600,00	-1.456,88	4.143,12	0,00	0,00	0,00	4.143,12	4.143,12
115308110000	MATERIALES DE CONSTRUCCION, ELECTRICOS, PLOMERIA Y CARPINTERIA	130.899,62	-62.340,66	68.558,96	63.161,19	63.161,19	55.540,33	5.397,77	5.397,77
115308120000	MATERIALES DIDACTICOS	5.600,00	0,00	5.600,00	243,60	243,60	243,59	5.356,40	5.356,40
115308130000	REPUESTOS Y ACCESORIOS	492,80	48.831,79	49.324,59	16.342,85	16.342,85	16.209,45	32.981,74	32.981,74
115308140000	SUMINISTROS PARA ACTIVIDADES AGROPECUARIAS, PESCA Y CAZA	0,00	3.706,80	3.706,80	0,00	0,00	0,00	3.706,80	3.706,80

Gobierno del Guayas

CÉDULA PRESUPUESTARIA DE EGRESO

Del 01/01/2018 Al 31/12/2018

Página : 5-21
Reporte : FNPRRT0305
Usuario: MEDIAZPAC
Fecha : 03/10/2019
Hora : 08:27:52

PARTIDA	DENOMINACION	ASIGNACION INICIAL	REFORMAS	CODIFICADO	COMPROMISO	DEVENGADO	PAGADO	SALDO POR COMPROMETER	SALDO POR DEVENGAR
		A	B	C=a+b	D	E	F	G=c-d	H=c-e
115308190000	ADQUISICION DE ACCESORIOS E INSUMOS QUIMICOS Y ORGANICOS	0,00	15,00	15,00	12,01	12,01	12,01	2,99	2,99
115308220000	CONDECORACIONES Y HOMENAJES EN ACTOS PROTOCOLARIOS	5.600,00	-2.190,00	3.410,00	70,00	70,00	70,00	3.340,00	3.340,00
115308260000	INSUMOS PARA PROCEDIMIENTOS MEDICOS	5.600,00	-2.240,00	3.360,00	0,00	0,00	0,00	3.360,00	3.360,00
115308370000	COMBUSTIBLES, LUBRICANTES Y ADITIVOS EN GENERAL PARA VEHICULOS TERRESTRES	173.815,35	-9.354,20	164.461,15	17.227,15	17.227,15	15.320,13	147.234,00	147.234,00
115308410000	REPUESTOS Y ACCESORIOS PARA VEHICULOS TERRESTRES	60.480,00	69.386,55	129.866,55	0,00	0,00	0,00	129.866,55	129.866,55
115308440000	REPUESTOS Y ACCESORIOS PARA MAQUINARIAS, PLANTAS ELECTRICAS, EQUIPOS Y OTROS	123.200,00	-105.425,60	17.774,40	6.574,40	6.574,40	6.574,40	11.200,00	11.200,00
115314000000	BIENES MUEBLES NO DEPRECIABLES	38.830,33	10.486,68	49.317,01	20.418,95	20.418,95	20.187,28	28.898,06	28.898,06
115314030000	MOBILIARIOS	5.600,00	12.360,60	17.960,60	17.755,87	17.755,87	17.524,20	204,73	204,73
115314040000	MAQUINARIAS Y EQUIPOS	5.600,00	0,00	5.600,00	655,08	655,08	655,08	4.944,92	4.944,92
115314060000	HERRAMIENTAS	8.960,00	-1.593,99	7.366,01	0,00	0,00	0,00	7.366,01	7.366,01
115314070000	EQUIPOS, SISTEMAS Y PAQUETES INFORMATICOS	6.619,13	1.220,87	7.840,00	588,00	588,00	588,00	7.252,00	7.252,00
115314080000	BIENES ARTISTICOS Y CULTURALES	8.691,20	-1.500,80	7.190,40	1.420,00	1.420,00	1.420,00	5.770,40	5.770,40
115314090000	LIBROS Y COLECCIONES	3.360,00	0,00	3.360,00	0,00	0,00	0,00	3.360,00	3.360,00
115316000000	FONDOS DE REPOSICION	56.000,00	-17.811,85	38.188,15	0,00	0,00	0,00	38.188,15	38.188,15
115316010000	FONDOS DE REPOSICION CAJAS CHICAS INSTITUCIONALES	56.000,00	-17.811,85	38.188,15	0,00	0,00	0,00	38.188,15	38.188,15
115600000000	**GASTOS FINANCIEROS**	**6.607.987,93**	**131.851,42**	**6.739.839,35**	**3.770.687,66**	**3.770.687,66**	**3.766.281,31**	**2.969.151,69**	**2.969.151,69**
115602000000	INTERESES DE LA DEUDA PUBLICA INTERNA	6.607.987,93	131.851,42	6.739.839,35	3.770.687,66	3.770.687,66	3.766.281,31	2.969.151,69	2.969.151,69
115602010000	SECTOR PUBLICO FINANCIERO BANCO DEL ESTADO	4.257.203,88	-276.057,88	3.981.146,00	3.596.779,31	3.596.779,31	3.593.039,57	384.366,69	384.366,69
115602040000	SECTOR PRIVADO NO FINANCIERO	2.350.784,05	407.909,30	2.758.693,35	173.908,35	173.908,35	173.241,74	2.584.785,00	2.584.785,00
115700000000	**OTROS GASTOS CORRIENTES**	**8.242.173,76**	**-6.101.578,99**	**2.140.694,77**	**1.560.660,30**	**1.539.418,02**	**1.401.901,87**	**579.934,47**	**601.176,75**
115701000000	IMPUESTOS, TASAS Y CONTRIBUCIONES	943.676,15	509.667,22	434.008,93	297.623,14	276.621,20	245.627,58	136.385,79	157.387,73
115701020000	TASAS GENERALES, IMPUESTOS, CONTRIBUCIONES, PERMISOS, LICENCIAS Y PATENTES	943.676,15	-509.667,22	434.008,93	297.623,14	276.621,20	245.627,58	136.385,79	157.387,73

Gobierno del Guayas

CÉDULA PRESUPUESTARIA DE EGRESO

Del 01/01/2018 Al 31/12/2018

PARTIDA	DENOMINACION	ASIGNACION INICIAL	REFORMAS	CODIFICADO	COMPROMISO	DEVENGADO	PAGADO	SALDO POR COMPROMETER	SALDO POR DEVENGAR
		A	B	C = a + b	D	E	F	G = c - d	H = c - e
115702000000	SEGUROS, COSTOS F NANC EROS Y OTROS GASTOS	7.298.497,61	-5.591.911,77	1.706.585,84	1.263.037,16	1.262.796,82	1.156.274,29	443.548,68	443.789,02
115702010000	SEGUROS	5.572.215,14	-4.601.639,87	970.575,27	961.159,81	961.159,81	854.638,06	9.415,46	9.415,46
115702030000	COMISIONES BANCARIAS	1.667.182,47	-990.271,90	676.910,57	297.863,62	297.623,28	297.622,50	379.046,95	379.287,29
115702060000	COSTAS JUDICIALES	5.600,00	0,00	5.600,00	3.765,00	3.765,00	3.765,00	1.835,00	1.835,00
115702070000	COMISIONES Y PARTICIPACIONES POR DENUNCIAS	5.000,00	0,00	5.000,00	0,00	0,00	0,00	5.000,00	5.000,00
115702160000	OBLIGACIONES CON EL IESS POR LA RESPONSABILIDAD PATRONAL	20.000,00	0,00	20.000,00	248,73	248,73	248,73	19.751,27	19.751,27
115702170000	OBLIGACIONES CON EL IESS POR COACTIVA INTERPUESTA POR EL IESS	25.000,00	0,00	25.000,00	0,00	0,00	0,00	25.000,00	25.000,00
115702180000	INTERESES POR MORA PATRONAL AL IESS	3.500,00	0,00	3.500,00	0,00	0,00	0,00	3.500,00	3.500,00
115800000000	**TRANSFERENCIAS Y DONACIONES CORRIENTES**	**3.751.051,43**	**168.117,85**	**3.919.169,28**	**3.458.087,04**	**3.457.306,66**	**3.453.087,13**	**461.082,24**	**461.862,62**
115802000000	DONACIONES CORRIENTES AL SECTOR PRIVADO INTERNO	2.601.051,43	168.117,85	2.769.169,28	2.602.018,93	2.601.238,55	2.597.025,56	167.150,35	167.930,73
115802040000	AL SECTOR PRIVADO NO F NANCIERO	855.000,00	80.940,22	935.940,22	916.662,38	915.882,00	915.882,00	19.277,84	20.058,22
115802090000	A JUBILADOS PATRONALES	1.746.051,43	87.177,63	1.833.229,06	1.685.356,55	1.685.356,55	1.681.143,56	147.872,51	147.872,51
115804000000	APORTES Y PARTICIPACIONES AL SECTOR PUBLICO	1.150.000,00	0,00	1.150.000,00	856.068,11	856.068,11	856.061,57	293.931,89	293.931,89
115804030000	PARA EMPRESAS PUBLICAS	1.000.000,00	0,00	1.000.000,00	720.086,72	720.086,72	720.086,72	279.913,28	279.913,28
115804060000	PARA EL IECE POR EL 0.5% DE LAS PLANILLAS DEL PAGO AL IESS	150.000,00	0,00	150.000,00	135.981,39	135.981,39	135.974,85	14.018,61	14.018,61
117000000000	**GASTOS DE INVERSION**	**51.443,94**	**-31.702,68**	**19.741,26**	**0,00**	**0,00**	**0,00**	**19.741,26**	**19.741,26**
117500000000	**OBRAS PUBLICAS**	**51.443,94**	**-31.702,68**	**19.741,26**	**0,00**	**0,00**	**0,00**	**19.741,26**	**19.741,26**
117501000000	OBRAS DE INFRAESTRUCTURA	51.443,94	31.702,68	19.741,26	0,00	0,00	0,00	19.741,26	19.741,26
117501070000	CONSTRUCCIONES Y EDIFICACIONES	51.443,94	31.702,68	19.741,26	0,00	0,00	0,00	19.741,26	19.741,26
118000000000	**GASTOS DE CAPITAL**	**68.543,20**	**293.281,26**	**361.824,46**	**172.920,06**	**168.344,03**	**160.392,87**	**188.904,40**	**193.480,43**
118400000000	**BIENES DE LARGA DURACION**	**68.543,20**	**293.281,26**	**361.824,46**	**172.920,06**	**168.344,03**	**160.392,87**	**188.904,40**	**193.480,43**
118401000000	BIENES MUEBLES	68.543,20	293.281,26	361.824,46	172.920,06	168.344,03	160.392,87	188.904,40	193.480,43
118401030000	MOBILIARIOS	5.600,00	7.828,80	13.428,80	12.550,93	12.550,93	6.558,93	877,87	877,87

Gobierno del Guayas

Pagina : 7-21
Reporte : FNPRRT0305
Usuario MEDIAZPAC
Fecha 03/10/2019
Hora : 08:27:52

CÉDULA PRESUPUESTARIA DE EGRESO

Del 01/01/2018 Al 31/12/2018

PARTIDA	DENOMINACION	ASIGNACION INICIAL	REFORMAS	CODIFICADO	COMPROMISO	DEVENGADO	PAGADO	SALDO POR COMPROMETER	SALDO POR DEVENGAR
		A	B	C=a+b	D	E	F	G=c-d	H=c-e
1184010400000	MAQUINARIAS Y EQUIPOS	22.400,00	3.091,20	25.491,20	18.149,60	18.027,64	7.341,60	7.341,60	7.341,60
1184010600000	HERRAMIENTAS	5.700,00	4.928,75	10.628,75	0,00	0,00	0,00	10.628,75	10.628,75
1184010700000	EQUIPOS, SISTEMAS Y PAQUETES INFORMATICOS	29.243,20	277.432,51	306.675,71	142.219,53	137.643,50	137.306,10	164.456,18	169.032,21
1184011000000	PARTES Y REPUESTOS	5.600,00	0,00	5.600,00	0,00	0,00	0,00	5.600,00	5.600,00
1190000000000	**APLICACION DEL FINANCIAMIENTO**	**412.156,70**	**98.807,09**	**510.963,79**	**510.963,79**	**491.567,56**	**491.567,56**	**0,00**	**19.396,23**
1197000000000	**PASIVO CIRCULANTE**	**412.156,70**	**98.807,09**	**510.963,79**	**510.963,79**	**491.567,56**	**491.567,56**	**0,00**	**19.396,23**
1197010000000	DEUDA FLOTANTE	412.156,70	98.807,09	510.963,79	510.963,79	491.567,56	491.567,56	0,00	19.396,23
1197010100000	DE CUENTAS POR PAGAR	412.156,70	98.807,09	510.963,79	510.963,79	491.567,56	491.567,56	0,00	19.396,23

Gobierno del Guayas

CÉDULA PRESUPUESTARIA DE EGRESO

Del 01/01/2018 Al 31/12/2018

PARTIDA	DENOMINACION	ASIGNACION INICIAL	REFORMAS	CODIFICADO	COMPROMISO	DEVENGADO	PAGADO	SALDO POR COMPROMETER	SALDO POR DEVENGAR
		A	B	C=a+b	D	E	F	G=c-d	H=c-e
200000000000	**FUNCION II - SERVICIOS SOCIALES**	**5.826.264,31**	**121.995,00**	**5.948.259,31**	**5.115.722,04**	**4.983.288,54**	**4.970.284,77**	**832.537,27**	**964.970,77**
210000000000	**PROGRAMA I - EDUCACION Y CULTURA**	**5.826.264,31**	**121.995,00**	**5.948.259,31**	**5.115.722,04**	**4.983.288,54**	**4.970.284,77**	**832.537,27**	**964.970,77**
217000000000	**GASTOS DE INVERSION**	**5.814.198,69**	**93.747,44**	**5.907.946,13**	**5.082.127,55**	**4.955.202,71**	**4.942.737,14**	**825.818,58**	**952.743,42**
217100000000	**GASTOS EN PERSONAL PARA INVERSION**	**3.701.413,54**	**-35.477,59**	**3.665.935,95**	**3.254.444,59**	**3.254.444,59**	**3.252.528,23**	**411.491,36**	**411.491,36**
217101000000	REMUNERACIONES BASICAS	2.568.152,00	-240.249,58	2.317.902,42	2.260.898,76	2.260.898,76	2.260.721,95	57.003,66	57.003,66
217101050000	REMUNERACIONES UNIFICADAS	2.568.152,00	-240.249,58	2.317.902,42	2.260.898,76	2.260.898,76	2.260.721,95	57.003,66	57.003,66
217102000000	REMUNERACIONES COMPLEMENTARIAS	287.214,00	-28.752,00	258.462,00	240.634,62	240.634,62	240.634,62	17.827,38	17.827,38
217102030000	DECIMOTERCER SUELDO	214.689,00	-28.752,00	185.937,00	185.043,71	185.043,71	185.043,71	893,29	893,29
217102040000	DECIMOCUARTO SUELDO	72.525,00	0,00	72.525,00	55.590,91	55.590,91	55.590,91	16.934,09	16.934,09
217105000000	REMUNERACIONES TEMPORALES	294.928,42	132.549,39	427.477,81	328.750,36	328.750,36	327.010,81	98.727,45	98.727,45
217105090000	HORAS EXTRAORDINARIAS Y	52.772,50	0,00	52.772,50	4.570,67	4.570,67	3.214,63	48.201,83	48.201,83
217105100000	SERVICIOS PERSONALES POR CONTRATO	222.155,92	136.367,99	358.523,91	316.475,91	316.475,91	316.475,91	42.048,00	42.048,00
217105120000	SUBROGACION	20.000,00	-3.818,60	16.181,40	7.703,78	7.703,78	7.320,27	8.477,62	8.477,62
217106000000	APORTE PATRONAL	511.119,12	594,60	511.713,72	424.160,85	424.160,85	424.160,85	87.552,87	87.552,87
217106010000	APORTE PATRONAL	298.024,67	346,70	298.371,37	249.930,80	249.930,80	249.930,80	48.440,57	48.440,57
217106020000	FONDO DE RESERVA	213.094,45	247,90	213.342,35	174.230,05	174.230,05	174.230,05	39.112,30	39.112,30
217107000000	INDEMNIZACIONES	0,00	150.000,00	150.000,00	0,00	0,00	0,00	150.000,00	150.000,00
217107050000	RESTITUCION EN EL PUESTO	0,00	150.000,00	150.000,00	0,00	0,00	0,00	150.000,00	150.000,00
217199000000	ASIGNACIONES A DISTRIBUIR	50.000,00	-49.620,00	380,00	0,00	0,00	0,00	380,00	380,00
217199010000	ASIGNACION A DISTRIBUIR PARA GASTOS EN PERSONAL DE INVERSION	50.000,00	-49.620,00	380,00	0,00	0,00	0,00	380,00	380,00
217300000000	**BIENES Y SERVICIOS DE CONSUMO PARA INVERSION**	**1.059.778,72**	**92.978,48**	**1.152.757,20**	**813.373,99**	**686.449,15**	**678.999,16**	**339.383,21**	**466.308,05**
217302000000	SERVICIOS GENERALES	292.600,00	112.327,07	404.927,07	292.344,24	256.218,86	256.218,86	112.582,83	148.708,21
217302050000	ESPECTACULOS CULTURALES Y SOCIALES	292.600,00	112.327,07	404.927,07	292.344,24	256.218,86	256.218,86	112.582,83	148.708,21

Gobierno del Guayas

CÉDULA PRESUPUESTARIA DE EGRESO

Del 01/01/2018 Al 31/12/2018

Página : 9-21
Reporte : FNPRRT0305
Usuario: MEDIAZPAC
Fecha : 03/10/2019
Hora : 08:27:52

PARTIDA	DENOMINACION	ASIGNACION INICIAL	REFORMAS	CODIFICADO	COMPROMISO	DEVENGADO	PAGADO	SALDO POR COMPROMETER	SALDO POR DEVENGAR
		A	B	C = a + b	D	E	F	G = c - d	H = c - e
217304000000	INSTALACION, MANTENIMIENTO Y REPARACIONES	11.200,00	42.088,94	53.288,94	21.981,75	11.768,44	11 649,89	31.307,19	41.520,50
217304020000	EDIFICIOS LOCALES, RESIDENC AS Y CABLEADO ESTRUCTURADO	5.600,00	22.789,77	28.389,77	21.981,75	11.768,44	11 649,89	6.408,02	16.621,33
217304190000	INSTALACION, MANTENIMINETO Y REPARACION DE BIENES DEPORT VOS	5.600,00	-5.600,00	0,00	0,00	0,00	0.00	0,00	0,00
217304200000	INSTALACION, MANTENIMIENTO Y REPARACION DE EDIFICIOS, LOCALES Y RESIDENCIAS DE PROPIEDAD DE LAS	0,00	24.899,17	24.899,17	0,00	0,00	0 00	24 899,17	24.899,17
217305000000	ARRENDAMIENTOS DE B ENES	4.480,00	-2.240,00	2.240,00	0,00	0,00	0 00	2 240,00	2.240,00
217305020000	EDIFICIOS, LOCALES Y RESIDENCIAS Y CABLEADO ESTRUCTURADO NSTALACION, MANTENIMIENTO Y REPARACION	4 480,00	-2 240,00	2.240,00	0,00	0,00	0.00	2 240,00	2.240,00
217306000000	CONTRATACION DE ESTUDIO E INVESTIGACIONES	555.818,72	-281.407,25	276.211,47	150.192,00	102.099,20	99.118,58	125.019,47	174.112,27
217306010000	CONSULTORIA, ASESORIA E INVESTIGACION ESPECIALIZADA	0,00	36.960,00	36.960,00	0,00	0,00	0,00	36.960,00	36.960,00
217306030000	SERVICIO DE CAPACITACION	555.818,72	-318.367,25	238.251,47	150.192,00	102.099,20	99.118,58	88.059,47	136.152,27
217307000000	ARRENDAMIENTO Y LICENCIAS DE USO DE PAQUETES INFORMATICOS	0,00	4.260,00	4.260,00	3.255,52	3.255,52	3.255,52	1.004,48	1.004,48
217307020000	ARRENDAMIENTO Y LICENCIAS DE USO DE PAQUETES INFORMATICOS	0,00	4.260,00	4.260,00	3.255,52	3.255,52	3.255,52	1.004,48	1.004,48
217308000000	BIENES DE USO Y CONSUMO DE INVERS ON	194.880,00	217.949,72	412.829,72	345.600,48	313.107,13	306.750,33	67.229,24	99.722,59
217308020000	VESTUARIO, LENCERIA PRENDA DE PROTECCION, ACCESOR OS PARA UNIFORMES MILITARES Y POLICIALES Y	5.600,00	289,15	5.889,15	285,08	285,08	285,08	5.604,07	5.604,07
217308040000	MATERIALES DE OFICINA	0,00	7.584,63	7.584,63	7.375,77	4.182,09	4.105,84	208,86	3.402,54
217308050000	MATERIALES DE ASEO	0,00	20.514,18	20.514,18	20.049,45	14.003,33	14.003,33	464,73	6.510,85
217308060000	HERRAMIENTAS Y EQUIPOS MENORES	0,00	360,64	360,64	360,64	360,64	360,64	0,00	0,00
217308110000	INSUMOS, BIENES, MATERIALES Y SUMINISTROS PARA LA CONSTRUCCION, ELECTRICOS, PLOMERIA , CARP NTERIA SEÑAL ZACION VIAL, NAVEGACION Y CONTRA	0,00	3.584,00	3.584,00	2.569,26	2.569,26	2.569,26	1.014,74	1.014,74
217308120000	MATERIALES DIDÁCTICOS (VARIOS)	29.288,00	17.254,89	46.542,89	45.327,43	45.327,43	45.327,43	1.215,46	1.215,46
217308140000	SUMINISTROS PARA ACTIVIDADES AGROPECUARIAS, PESCA Y CAZA	0,00	19.060,63	19.060,63	11.477,61	11.477,61	11.477,61	7.583,02	7.583,02

Gobierno del Guayas

CÉDULA PRESUPUESTARIA DE EGRESO

Del 01/01/2018 Al 31/12/2018

Página : 10-21
Reporte : FNPRRT0305
Usuario: MEDIAZPAC
Fecha : 03/10/2019
Hora : 08:27:52

PARTIDA	DENOMINACION	ASIGNACION INICIAL	REFORMAS	CODIFICADO	COMPROMISO	DEVENGADO	PAGADO	SALDO POR COMPROMETER	SALDO POR DEVENGAR
		A	B	C = a + b	D	E	F	G = c - d	H = c - e
217308230000	ALIMENTOS, MEDICINAS, PRODUCTOS DE ASEO Y ACCESORIOS PARA ANIMALES	66.080,00	54.413,60	120.493,60	71.070,44	47.816,89	43.542,34	49.423,16	72.676,71
217308270000	UNIFORMES DEPORTIVOS	88.312,00	100.488,00	188.800,00	187.084,80	187.084,80	187.084,80	1.715,20	1.715,20
217308410000	REPUESTOS Y ACCESORIOS PARA VEHICULOS TERRESTRES	5.600,00	-5.600,00	0,00	0,00	0,00	0,00	0,00	0,00
217500000000	**OBRAS PUBLICAS**	**763.706,43**	**-260.070,35**	**503.636,08**	**432.256,28**	**432.256,28**	**432.256,26**	**71.379,80**	**71.379,80**
217501000000	OBRAS DE INFRAESTRUCTURA	763.706,43	-260.070,35	503.636,08	432.256,28	432.256,28	432.256,26	71.379,80	71.379,80
217501070000	CONSTRUCCIONES Y EDIFICAC ONES	763.706,43	-260.070,35	503.636,08	432.256,28	432.256,28	432.256,26	71.379,80	71.379,80
217800000000	**TRANSFERENCIAS Y DONACIONES PARA LA INVERSION**	**289.300,00**	**296.316,90**	**585.616,90**	**582.052,69**	**582.052,69**	**578.953,49**	**3.564,21**	**3.564,21**
217801000000	TRANSFERENCIAS PARA INVERSION AL SECTOR PUBLICO	279.300,00	-46.174,00	233.126,00	232.608,32	232.608,32	232.608,32	517,68	517,68
217801030000	EMPRESAS PUBL CAS	279.300,00	-46.174,00	233.126,00	232.608,32	232.608,32	232.608,32	517,68	517,68
217802000000	DONACIONES CORRIENTES AL SECTOR PRIVADO INTERNO	10.000,00	342.490,90	352.490,90	349.444,37	349.444,37	346.345,17	3.046,53	3.046,53
217802040000	TRANSFERENCIAS Y DONACIONES AL SECTOR PRIVADO NO FINANCIERO	10.000,00	342.490,90	352.490,90	349.444,37	349.444,37	346.345,17	3.046,53	3.046,53
218000000000	**GASTOS DE CAPITAL**	**10.080,00**	**22.605,74**	**32.685,74**	**25.967,05**	**25.901,71**	**25.363,51**	**6.718,69**	**6.784,03**
218400000000	**BIENES DE LARGA DURACION**	**10.080,00**	**22.605,74**	**32.685,74**	**25.967,05**	**25.901,71**	**25.363,51**	**6.718,69**	**6.784,03**
218401000000	BIENES MUEBLES	10.080,00	22.605,74	32.685,74	25.967,05	25.901,71	25.363,51	6.718,69	6.784,03
218401030000	MOBILIARIO(BIENES DE LARGA DURAC ON)	2.240,00	10.591,02	12.831,02	12.831,02	12.776,12	12.237,92	0,00	54,90
218401040000	MAQUINARIAS Y EQUIPOS	2.240,00	17.055,84	19.295,84	12.577,15	12.556,71	12.566,71	6.718,69	6.729,13
218401060000	HERRAMIENTAS	0,00	558,88	558,88	558,88	558,88	558,88	0,00	0,00
218401070000	EQUIPOS SISTEMAS Y PAQUETES INFORMATICOS	5.600,00	-5.600,00	0,00	0,00	0,00	0,00	0,00	0,00
219000000000	**APLICACION DEL FINANCIAMIENTO**	**1.985,62**	**5.641,82**	**7.627,44**	**7.627,44**	**2.184,12**	**2.184,12**	**0,00**	**5.443,32**
219700000000	**PASIVO CIRCULANTE**	**1.985,62**	**5.641,82**	**7.627,44**	**7.627,44**	**2.184,12**	**2.184,12**	**0,00**	**5.443,32**
219701000000	DEUDA PENDIENTE	1.985,62	5.641,82	7.627,44	7.627,44	2.184,12	2.184,12	0,00	5.443,32
219701010000	DE CUENTAS POR PAGAR	1.985,62	5.641,82	7.627,44	7.627,44	2.184,12	2.184,12	0,00	5.443,32

Gobierno del Guayas

CÉDULA PRESUPUESTARIA DE EGRESO

Del 01/01/2018 Al 31/12/2018

PARTIDA	DENOMINACION	ASIGNACION INICIAL	REFORMAS	CODIFICADO	COMPROMISO	DEVENGADO	PAGADO	SALDO POR COMPROMETER	SALDO POR DEVENGAR
		A	B	C=a+b	D	E	F	G=c-d	H=c-e
300000000000	**FUNCION III - SERVICIOS**	**51.876.458,93**	**3.409.641,56**	**55.286.100,49**	**46.624.723,51**	**22.848.899,64**	**22.621.381,77**	**8.461.376,98**	**32.437.200,85**
360000000000	**PROGRAMA VI - OTROS SERVICIOS COMUNALES**	**51.876.458,93**	**3.409.641,56**	**55.286.100,49**	**46.624.723,51**	**22.848.899,64**	**22.621.381,77**	**8.461.376,98**	**32.437.200,85**
367000000000	**GASTOS DE INVERSION**	**51.262.322,49**	**3.343.114,65**	**54.605.437,14**	**46.625.017,76**	**22.736.160,32**	**22.541.610,94**	**7.980.419,38**	**31.869.276,82**
367100000000	**GASTOS EN PERSONAL PARA INVERSION**	**9.458.287,80**	**-1.683.871,93**	**7.774.415,87**	**6.852.400,62**	**6.852.400,62**	**6.850.657,17**	**922.015,25**	**922.015,25**
367101000000	REMUNERAC ONES BASICAS	6.096.000,00	-1.327.913,05	4.768.086,95	4.639.603,57	4.639.603,57	4.639.539,30	128.483,38	128.483,38
367101050000	REMUNERAC ONES UNIFICADAS	6.096.000,00	-1.327.913,05	4.768.086,95	4.639.603,57	4.639.603,57	4.639.539,30	128.483,38	128.483,38
367102000000	REMUNERAC ONES COMPLEMENTARIAS	692.470,00	-161.454,00	531.016,00	493.076,85	493.076,85	493.076,85	37.939,15	37.939,15
367102030000	DECIMOTERCER SUELDO(E. NOMBRAMIENTO)	508.000,00	-132.118,00	375.882,00	364.951,87	364.951,87	364.951,87	10.930,13	10.930,13
367102040000	DECIMOCURTO SUELDO	184.470,00	-29.336,00	155.134,00	128.124,98	128.124,98	128.124,98	27.009,02	27.009,02
367105000000	REMUNERACIONES TEMPORALES	1.028.103,47	134.049,42	1.162.152,89	826.615,95	826.615,95	824.936,77	335.536,94	335.536,94
367105090000	HORAS EXTRAORDINARIAS Y	8.095,00	38.459,21	46.554,21	15.469,93	15.469,93	14.193,21	31.084,28	31.084,28
367105100000	SERVICIOS PERSONALES POR CONTRATO	960.008,47	95.590,21	1.075.598,68	801.772,07	801.772,07	801.743,55	273.826,61	273.826,61
367105120000	SUBROGACION	40.000,00	0,00	40.000,00	9.373,95	9.373,95	8.999,91	30.626,05	30.626,05
367106000000	APORTES PATRONALES A LA SEGURIDAD SOCIAL	1.217.982,01	-204.821,98	1.013.160,03	893.104,25	893.104,25	893.104,25	120.055,78	120.055,78
367106010000	APORTE PATRONAL	710.184,49	-119.428,18	590.756,31	530.417,73	530.417,73	530.417,73	60.338,58	60.338,58
367106020000	FONDO DE RESERVA	507.797,52	-85.393,80	422.403,72	362.686,52	362.686,52	362.686,52	59.717,20	59.717,20
367107000000	INDEMNIZACIONES	0,00	300.000,00	300.000,00	0,00	0,00	0,00	300.000,00	300.000,00
367107050000	RESTITUCION EN EL PUESTO	0,00	300.000,00	300.000,00	0,00	0,00	0,00	300.000,00	300.000,00
367199000000	ASIGNACION A DISTRIBUIR	423.732,32	-423.732,32	0,00	0,00	0,00	0,00	0,00	0,00
367199010000	ASIGNACION A DISTRIBUIR PARA GASTOS EN PERSONAL DE INVERS ON	423.732,32	-423.732,32	0,00	0,00	0,00	0,00	0,00	0,00
367300000000	**BIENES Y SERVICIOS DE CONSUMO PARA INVERSION**	**12.317.777,62**	**384.227,51**	**12.702.005,13**	**11.039.952,96**	**4.435.338,91**	**4.333.418,97**	**1.662.052,17**	**8.266.666,22**
367301000000	SERVICIOS BASICOS	5.600,00	0,00	5.600,00	0,00	0,00	0,00	5.600,00	5.600,00
367301050000	TELECOMUNICACIONES	5.600,00	0,00	5.600,00	0,00	0,00	0,00	5.600,00	5.600,00

Gobierno del Guayas

CÉDULA PRESUPUESTARIA DE EGRESO

Del 01/01/2018 Al 31/12/2018

Página : 12-21
Reporte : FNPRRT0305
Usuario: MEDIAZPAC
Fecha : 03/10/2019
Hora : 08:27:62

PARTIDA	DENOMINACION	ASIGNACION INICIAL	REFORMAS	CODIFICADO	COMPROMISO	DEVENGADO	PAGADO	SALDO POR COMPROMETER	SALDO POR DEVENGAR
		A	B	C = a + b	D	E	F	G = c - d	H = c - e
367302000000	SERVICIOS GENERALES	5.491.176,32	-3.306.773,56	2.184.402,76	2.049.166,23	2.049.166,23	2.047.770,39	135.236,53	135.236,53
367302040000	EDICION, REPRODUCCION Y PUBLICACIONES, SUSCRIPCIONES, FOTOCOPIADO, TRADUCCION, EMPASTADO, ENMARCACIÓN, SERIGRAFIA, FOTOGRAFIA, CARNETIZACION, FILMACION E IMAGEN SATELITALES	5.600,00	14.336,00	19.936,00	0,00	0,00	0,00	19.936,00	19.936,00
367302050000	ESPECTACULOS CULTURALES Y SOCIALES	95.200,00	71.093,12	166.293,12	161.768,32	161.768,32	160.372,48	4.524,80	4.524,80
367302080000	SERVICIO DE VIGILANCIA	5.600,00	0,00	5.600,00	0,00	0,00	0,00	5.600,00	5.600,00
367302170000	DIFUSION E INFORMACION	2.307.436,32	-460.910,68	1.846.525,64	1.846.293,91	1.846.293,91	1.846.293,91	231,73	231,73
367302180000	PUBLICIDAD Y PROPAGANDA EN MEDIOS DE COMUNICACION MASIVOS(VARIOS)	2.799.300,00	-2.799.300,00	0,00	0,00	0,00	0,00	0,00	0,00
367302190000	PUBLICIDAD Y PROPAGANDA USANDO OTROS MEDIOS	5.600,00	0,00	5.600,00	0,00	0,00	0,00	5.600,00	5.600,00
367302220000	SERVICIOS Y DERECHOS EN PRODUCCION Y PROGRAMACION DE RADIO Y TELEVISION	89.600,00	-89.600,00	0,00	0,00	0,00	0,00	0,00	0,00
367302260000	SERVICIOS MEDICOS HOSPITALARIOS Y COMPLEMENTARIOS	5.600,00	129.248,00	134.848,00	41.104,00	41.104,00	41.104,00	93.744,00	93.744,00
367302360000	SERVICIO EN PLANTACIONES FORESTALES	5.600,00	0,00	5.600,00	0,00	0,00	0,00	5.600,00	5.600,00
367302410000	SERVICIO DE MONITOREO DE LA INFORMACION EN TELEVISION RADIO, PRENSA, MEDIOS ONLINE Y OTROS	171.640,00	-171.640,00	0,00	0,00	0,00	0,00	0,00	0,00
367303000000	TRASLADOS, INSTALACIONES, VIATICOS Y SUBSISTENCIAS	5.600,00	0,00	5.600,00	0,00	0,00	0,00	5.600,00	5.600,00
367303070000	GASTOS PARA LA ATENCION DE DELEGADOS EXTRANJEROS Y NACIONALES, DEPORTISTAS ENTRENADORES Y CUERPO TECNICO QUE REPRESENTAN AL PAIS	5.600,00	0,00	5.600,00	0,00	0,00	0,00	5.600,00	5.600,00
367304000000	INSTALACION, MANTENIMIENTO Y REPARACIONES	237.104,72	119.526,25	356.630,97	325.213,80	309.800,36	305.408,47	31.417,17	46.830,61
367304020000	EDIFICIOS, LOCALES Y RESIDENCIA Y CABLEADO ESTRUCTURADO	8.978,48	16.856,00	25.834,48	16.009,83	16.009,83	16.009,83	9.824,65	9.824,65
367304040000	MAQUINARIAS, EQUIPOS Y REDES (INSTALACION, MANTENIMIENTO Y REPARACIONES)	222.526,23	69.743,37	292.269,60	270.677,09	255.253,65	254.433,36	21.592,51	37.005,95
367304050000	VEHICULOS	5.600,00	32.926,88	38.526,88	38.526,88	38.526,88	37.966,28	0,00	0,00
367305000000	ARRENDAMIENTO DE BIENES	37.271,43	922.109,90	959.381,33	401.004,18	381.434,48	367.095,07	558.377,15	577.946,85

Gobierno del Guayas

CÉDULA PRESUPUESTARIA DE EGRESO

Del 01/01/2018 Al 31/12/2018

PARTIDA	DENOMINACION	ASIGNACION INICIAL	REFORMAS	CODIFICADO	COMPROMISO	DEVENGADO	PAGADO	SALDO POR COMPROMETER	SALDO POR DEVENGAR
		A	B	C=a+b	D	E	F	G=c-d	H=c-e
367305020000	EDIFICIOS, LOCALES Y RESIDENCIAS, PARQUEADEROS, CASILLEROS JUDICIALES, Y BANCARIOS	20.702,08	47.152,00	67.854,08	48.943,96	40.543,98	40.095,98	18.910,12	27.310,10
367305040000	MAQUINARIAS Y EQUIPOS	10.969,35	880.327,25	891.296,60	352.060,22	340.890,50	326.999,09	539.236,38	550.406,10
367305050000	VEHICULOS	5.600,00	-5.369,35	230,65	0,00	0,00	0,00	230,65	230,65
367306000000	CONTRATACION DE ESTUDIOS E INVESTIGACIONES	8.204.081,30	2.121.974,15	8.326.055,45	7.650.191,48	1.145.865,37	1.098.376,80	675.863,97	7.180.190,08
367306010000	CONSULTORIA, ASESORIA E INVESTIGACION ESPECIALIZADA	2.105.024,69	1.692.797,16	3.797.821,85	3.545.088,31	574.635,97	550.218,99	252.733,54	3.223.185,88
367306030000	SERVICIO DE CAPACITACION	3.477.456,61	-2.973.801,72	503.654,89	380.474,08	80.438,40	73.475,40	123.180,81	423.216,49
367306040000	FISCALIZACION E INSPECCIONES TECNICAS	0,00	3.360.000,00	3.360.000,00	3.153.434,19	0,00	0,00	206.565,81	3.360.000,00
367306050000	ESTUDIO Y DISEÑO DE PROYECTOS	621.600,00	-38.123,18	583.476,82	501.716,82	430.104,02	424.488,04	81.760,00	153.372,80
367306060000	HONORARIOS POR CONTRATOS CIVILES DE SERVICIOS	0,00	81.101,89	81.101,89	69.478,08	60.686,98	50.194,37	11.623,81	20.414,91
367307000000	GGASTOS DE INFORMATICA	5.600,00	0,00	5.600,00	0,00	0,00	0,00	5.600,00	5.600,00
367307020000	ARRENDAMIENTO Y LICENCIAS DE USO DE PAQUETES INFORMATICOS	5.600,00	0,00	5.600,00	0,00	0,00	0,00	5.600,00	5.600,00
367308000000	BIENES DE USO Y CONSUMO PARA INVERSION	314.543,85	542.310,77	856.854,62	614.377,27	549.072,47	514.768,24	242.477,35	307.782,15
367308010000	ALIMENTOS Y BEBIDAS	33.600,00	-28.000,00	5.600,00	0,00	0,00	0,00	5.600,00	5.600,00
367308020000	VESTUARIO, LENCERIA Y PRENDAS DE PROTECCION	11.200,00	98.079,46	109.279,46	72.999,74	72.820,06	70.069,60	36.279,72	36.459,40
367308050000	MATERIALES DE ASEO	0,00	19.141,92	19.141,92	19.141,92	19.141,92	19.141,92	0,00	0,00
367308070000	MATERIALES DE IMPRESION, FOTOGRAFIA Y REPRODUCCION	5.600,00	15.470,80	21.070,80	9.350,80	9.350,80	5.542,80	11.720,00	11.720,00
367308090000	MEDICINAS Y PRODUCTOS FARMACEUTICOS	62.844,88	36.953,71	99.798,59	78.122,95	75.104,04	65.465,83	21.675,64	24.694,55
367308110000	MATERIALES DE CONSTRUCCION, ELECTRICOS, PLOMERIA Y CARPINTERIA	79.657,51	4.183,14	83.840,65	55.834,58	54.306,57	54.277,21	28.006,07	29.534,08
367308120000	MATERIALES DIDACTICOS	5.600,00	0,00	5.600,00	0,00	0,00	0,00	5.600,00	5.600,00
367308130000	RESPUESTOS Y ACCESORIOS	2.800,00	946,40	3.746,40	3.567,20	3.567,20	3.567,20	179,20	179,20
367308140000	SUMINISTROS PARA ACTIVIDADES AGROPECUARIAS, PESCA Y CAZA	64.477,78	-5.117,78	59.360,00	50.288,00	0,00	0,00	9.072,00	59.360,00
367308190000	ADQUISICION DE ACCESORIOS E INSUMOS QUIMICOS Y ORGANICOS	3.360,00	42.560,00	45.920,00	18.998,00	18.998,00	18.998,00	26.922,00	26.922,00

Gobierno del Guayas

CÉDULA PRESUPUESTARIA DE EGRESO

Del 01/01/2016 Al 31/12/2016

Página : 14-21
Reporte : FNPRRT0305
Usuario: MEDIAZPAC
Fecha : 03/10/2019
Hora : 08:27:52

PARTIDA	DENOMINACION	ASIGNACION INICIAL	REFORMAS	CODIFICADO	COMPROMISO	DEVENGADO	PAGADO	SALDO POR COMPROMETER	SALDO POR DEVENGAR
		A	B	C = a + b	D	E	F	G = c - d	H = c - e
367308200000	MENAJE DE COCINA, DE HOGAR Y ACCESORIOS DESCARTABLES	3.360,00	224.000,00	227.360,00	212.777,39	212.777,39	212.777,39	14.582,61	14.582,61
367308230000	ALIMENTOS, MEDICINAS, PRODUCTOS DE ASEO Y ACCESORIOS PARA ANIMALES	28.000,00	85.933,12	113.933,12	75.208,69	64.918,49	49.421,29	38.724,43	49.014,63
367308260000	INSUMOS PARA PROCEDIMIENTOS MEDICOS	14.043,68	48.160,00	62.203,68	18.088,00	18.088,00	11.507,00	44.115,68	44.115,68
367315000000	BIENES BIOLOGICOS NO DEPRECIABLES	16.800,00	-14.920,00	1.880,00	0,00	0,00	0,00	1.880,00	1.880,00
367315120000	BIENES BIOLOGICOS NO DEPRECIABLES	5.600,00	-5.600,00	0,00	0,00	0,00	0,00	0,00	0,00
367315140000	ACUATICOS	5.600,00	-5.600,00	0,00	0,00	0,00	0,00	0,00	0,00
367315150000	PLANTAS	5.600,00	-3.720,00	1.880,00	0,00	0,00	0,00	1.880,00	1.880,00
367500000000	**OBRAS PUBLICAS**	**29.158.351,33**	**3.903.699,03**	**33.062.050,36**	**27.672.972,28**	**10.398.147,43**	**10.319.328,10**	**5.389.078,08**	**22.663.902,93**
367501000000	OBRAS DE INFRAESTRUCTURA	26.723.712,19	1.407.509,79	28.131.221,98	26.078.024,67	9.921.356,66	9.845.231,22	2.053.197,31	18.209.865,32
367501020000	DE RIEGO Y MANEJO DE AGUAS	6.681.141,78	-1.198.312,72	7.482.829,06	5.860.871,48	4.957.020,33	4.914.470,79	1.621.957,58	2.525.808,73
367501040000	DE URBANIZACION Y EMBELLECIMIENTO (CALLE Y ACERA, RELLENOS Y NIVELACION)	6.676.917,65	-305.259,06	6.371.658,59	6.277.225,81	4.846.584,27	4.825.711,21	94.432,78	1.525.074,32
367501070000	CONSTRUCCIONES Y EDIFICACIONES	560.000,00	-378.380,00	181.620,00	117.752,06	117.752,06	105.049,22	63.867,94	63.867,94
367501140000	OBRAS DE INFRAESTRUCTURA PARA EL CONTROL DE INUNDACIONES Y ESTABILIZACION DE CAUCES	10.805.652,76	3.289.461,57	14.095.114,33	13.822.175,32	0,00	0,00	272.939,01	14.095.114,33
367505000000	MANTENIMIENTO Y REPARACIONES	2.434.639,14	2.496.189,24	4.930.828,38	1.594.947,61	476.790,77	474.096,88	3.335.880,77	4.454.037,61
367505010000	MANTENIMIENTO Y REPARACIONES	2.434.639,14	2.496.189,24	4.930.828,38	1.594.947,61	476.790,77	474.096,88	3.335.880,77	4.454.037,61
367800000000	**TRANSFERENCIAS Y DONACIONES PARA LA INVERSION**	**327.905,74**	**739.060,04**	**1.066.965,78**	**1.059.691,90**	**1.050.273,36**	**1.038.206,70**	**7.273,88**	**16.692,42**
367801000000	TRANSFERENCIAS PARA INVERSION AL SECTOR PUBLICO	250.000,00	434.205,85	684.205,85	684.205,85	684.205,85	684.205,85	0,00	0,00
367801030000	A EMPRESAS PUBLICAS	250.000,00	44.205,85	294.205,85	294.205,85	294.205,85	294.205,85	0,00	0,00
367801040000	A GOBIERNOS AUTONOMOS DESCENTRALIZADOS	0,00	390.000,00	390.000,00	390.000,00	390.000,00	390.000,00	0,00	0,00
367802000000	DONACIONES DE INVERSION AL SECTOR PRIVADO INTERNO	77.905,74	304.854,19	382.759,93	375.486,05	366.067,51	354.000,85	7.273,88	16.692,42
367802040000	TRANSFERENCIAS Y DONACIONES AL SECTOR PRIVADO NO FINANCIERO	77.905,74	304.854,19	382.759,93	375.486,05	366.067,51	354.000,85	7.273,88	16.692,42
368000000000	**GASTOS DE CAPITAL**	**594.429,92**	**-30.157,27**	**564.272,65**	**83.315,05**	**55.722,73**	**22.754,24**	**480.957,60**	**508.549,92**

Gobierno del Guayas

CÉDULA PRESUPUESTARIA DE EGRESO

Del 01/01/2018 Al 31/12/2018

PARTIDA	DENOMINACION	ASIGNACION INICIAL	REFORMAS	CODIFICADO	COMPROMISO	DEVENGADO	PAGADO	SALDO POR COMPROMETER	SALDO POR DEVENGAR
		A	B	C = a + b	D	F	F	G = c - d	H = c - e
368400000000	**BIENES DE LARGA DURACION**	**594.429,92**	**-30.157,27**	**564.272,65**	**83.315,05**	**55.722,73**	**22.754,24**	**480.957,60**	**508.549,92**
368401000000	BIENES MUEBLES	532.829,92	-5.157,27	527.672,65	55.722,73	55.722,73	22.754,24	471.949,92	471.949,92
368401030000	MOBILIARIOS	5.600,00	3.920,00	9.520,00	0,00	0,00	0,00	9.520,00	9.520,00
368401040000	MAQUINARIAS Y EQUIPOS	376.029,92	91.943,09	467.973,01	22.476,48	22.476,48	22.476,48	445.496,53	445.496,53
368401050000	VEHICULOS	140.000,00	-100.800,00	39.200,00	32.968,49	32.968,49	0,00	6.231,51	6.231,51
368401060000	HERRAMIENTAS	5.600,00	0,00	5.600,00	0,00	0,00	0,00	5.600,00	5.600,00
368401070000	EQUIPOS, SISTEMAS Y PAQUETES INFORMATICOS	5.600,00	-220,36	5.379,64	277,76	277,76	277,76	5.101,88	5.101,88
368405000000	BIENES BIOLOGICOS	61.600,00	-25.000,00	36.600,00	27.592,32	0,00	0,00	9.007,68	36.600,00
368405120000	SEMOVIENTES	61.600,00	-25.000,00	36.600,00	27.592,32	0,00	0,00	9.007,68	36.600,00
369000000000	**APLICACION DEL FINANCIAMIENTO**	**19.706,52**	**96.684,18**	**116.390,70**	**116.390,70**	**57.016,59**	**57.016,59**	**0,00**	**59.374,11**
369700000000	**PASIVO CIRCULANTE**	**19.706,52**	**96.684,18**	**116.390,70**	**116.390,70**	**57.016,59**	**57.016,59**	**0,00**	**59.374,11**
369701000000	DEUDA FLOTANTE	19.706,52	96.684,18	116.390,70	116.390,70	57.016,59	57.016,59	0,00	59.374,11
369701010000	DE CUENTAS POR PAGAR	19.706,52	96.684,18	116.390,70	116.390,70	57.016,59	57.016,59	0,00	59.374,11

Gobierno del Guayas

CÉDULA PRESUPUESTARIA DE EGRESO

Del 01/01/2018 Al 31/12/2018

Página : 16-21
Reporte : FNPRRT0305
Usuario: MEDIAZPAC
Fecha : 03/10/2019
Hora : 08:27:52

PARTIDA	DENOMINACION	ASIGNACION INICIAL	REFORMAS	CODIFICADO	COMPROMISO	DEVENGADO	PAGADO	SALDO POR COMPROMETER	SALDO POR DEVENGAR
		A	B	C=a+b	D	E	F	G=c-d	H=c-e
400000000000	FUNCION IV - SERVICIOS ECONOMICOS	141.896.975,3	63.924.369,19	205.821.344,57	145.721.137,1	127.418.985,0	122.323.687,2	60.100.207,4	78.402.359,57
410000000000	PROGRAMA I - TRANSPORTE Y COMUNICACIONES	141.896.975,3	63.924.369,19	205.821.344,57	145.721.137,1	127.418.985,0	122.323.687,2	60.100.207,4	78.402.359,57
417000000000	GASTOS DE INVERSION	134.699.928,2	64.169.708,26	198.869.636,52	138.995.887,9	120.933.484,1	115.838.186,4	59.873.748,5	77.936.152,33
417100000000	GASTOS EN PERSONAL PARA INVERSION	21.864.510,51	531.704,15	22.396.214,66	19.308.302,32	19.306.405,61	18.518.276,07	3.087.912,34	3.089.809,05
417101000000	REMUNERACIONES BASICAS	12.551.863,60	-1.861.199,35	10.690.664,25	10.330.351,18	10.330.351,18	9.894.220,33	360.313,09	360.313,09
417101050000	REMUNERACIONES UNIFICADAS	4.812.590,28	-403.121,28	4.409.469,00	4.265.564,87	4.265.564,87	4.013.986,93	143.904,13	143.904,13
417101060000	SALARIOS UNIFICADOS	7.739.273,32	-1.458.078,07	6.281.195,25	6.064.786,29	6.064.786,29	5.880.233,40	216.408,96	216.408,96
417102000000	REMUNERACIONES COMPLEMENTARIAS	1.315.059,21	-90.000,00	1.225.059,21	1.174.816,55	1.174.816,55	1.171.183,95	50.242,66	50.242,66
417102030000	DECIMO TERCER SUELDO	911.019,21	-90.000,00	821.019,21	818.778,15	818.778,15	816.537,75	2.241,06	2.241,06
417102040000	DECIMO CUARTO SUELDO	404.040,00	0,00	404.040,00	356.038,40	356.038,40	354.645,20	48.001,60	48.001,60
417103000000	REMUNERACIONES COMPENSATORIAS	3.196.592,90	1.349.909,75	4.545.502,65	3.577.972,81	3.577.972,81	3.284.342,35	967.529,84	967.529,84
417103040000	COMPENSACION POR TRANSPORTE	0,00	10.000,00	10.000,00	0,00	0,00	0,00	10.000,00	10.000,00
417103130000	BENEFICIO POR JUBILACION	3.196.592,90	1.339.909,75	4.535.502,65	3.577.972,81	3.577.972,81	3.284.342,35	957.529,84	957.529,84
417104000000	SUBSIDIOS	0,00	408.939,77	408.939,77	355.401,75	355.401,75	354.015,18	53.538,02	53.538,02
417104010000	POR CARGAS FAMILIARES	0,00	83.271,04	83.271,04	69.975,02	69.975,02	69.588,43	13.296,02	13.296,02
417104080000	SUBSIDIO DE ANTIGUEDAD	0,00	325.668,73	325.668,73	285.426,73	285.426,73	285.426,73	40.242,00	40.242,00
417105000000	REMUNERACIONES TEMPORALES	1.157.741,00	418.469,15	1.576.210,15	1.318.308,56	1.318.308,56	1.282.463,33	257.901,59	257.901,59
417105090000	HORAS EXTRAORDINARIAS Y	607.837,08	358.358,86	966.195,94	770.380,19	770.380,19	757.173,39	195.815,75	195.815,75
417105100000	SERVICIOS PERSONALES POR CONTRATO	521.903,92	60.110,29	582.014,21	538.563,85	538.563,85	516.168,56	43.450,36	43.450,36
417105120000	SUBROGACION	20.000,00	0,00	20.000,00	9.364,52	9.364,52	9.118,30	10.635,48	10.635,48
417105130000	ENCARGOS	5.000,00	0,00	5.000,00	0,00	0,00	0,00	5.000,00	5.000,00
417106000000	APORTES PATRONALES A LA SEGURIDAD SOCIAL	2.184.261,51	1.500,00	2.185.761,51	1.977.780,75	1.977.780,75	1.976.515,01	207.980,76	207.980,76
417106010000	APORTE PATRONAL	1.273.805,69	1.500,00	1.275.305,69	1.160.995,07	1.160.995,07	1.160.995,07	114.110,62	114.110,62

Gobierno del Guayas

CÉDULA PRESUPUESTARIA DE EGRESO

Del 01/01/2018 Al 31/12/2018

Página : 17-21
Reporte : FNPRRT0305
Usuario: MEDIAZPAC
Fecha : 03/10/2019
Hora : 08:27:52

PARTIDA	DENOMINACION	ASIGNACION INICIAL	REFORMAS	CODIFICADO	COMPROMISO	DEVENGADO	PAGADO	SALDO POR COMPROMETER	SALDO POR DEVENGAR
		A	B	C = a + b	D	E	F	G = c - d	H = c - e
417106020000	FONDO DE RESERVA	910.655,82	0,00	910.655,82	816.785,68	816.785,68	815.519,94	93.870,14	93.870,14
417107000000	INDEMNIZACIONES	936.555,17	779.999,13	1.716.554,30	573.670,74	571.774,03	555.535,94	1.142.883,56	1.144.780,27
417107040000	COMPENSACION POR DESAHUCIO	122.944,16	13.896,06	136.840,22	42.732,56	42.732,56	39.670,47	94.107,66	94.107,66
417107050000	RESTITUCION EN EL PUESTO	0,00	230.000,00	230.000,00	0,00	0,00	0,00	230.000,00	230.000,00
417107060000	POR RENUNCIA VOLUNTARIA	741.513,63	587.006,60	1.328.520,23	510.559,84	508.663,13	496.487,13	817.960,39	819.857,10
417107100000	POR COMPRA DE RENUNCIA	72.097,38	-50.903,53	21.193,85	20.378,34	20.378,34	20.378,34	815,51	815,51
417199000000	ASIGNACION A DISTRIBUIR	522.437,12	-474.914,30	47.522,82	0,00	0,00	0,00	47.522,82	47.522,82
417199010000	ASIGNACION A DISTRIBUIR PARA GASTOS EN PERSONAL DE INVERSION	522.437,12	-474.914,30	47.522,82	0,00	0,00	0,00	47.522,82	47.522,82
417300000000	**BIENES Y SERVICIOS DE CONSUMO PARA INVERSION**	**7.280.133,53**	**11.011.465,03**	**18.291.598,56**	**14.187.335,33**	**10.356.683,65**	**9.753.505,97**	**4.104.263,23**	**7.934.914,91**
417301000000	SERVICIOS BASICOS	11.200,00	0,00	11.200,00	0,00	0,00	0,00	11.200,00	11.200,00
417301050000	TELECOMUNICACIONES	5.600,00	0,00	5.600,00	0,00	0,00	0,00	5.600,00	5.600,00
417301060000	SERVICIO DE CORREO	5.600,00	0,00	5.600,00	0,00	0,00	0,00	5.600,00	5.600,00
417302000000	SERVICIOS GENERALES	505.966,23	229.954,73	735.920,96	527.520,00	492.307,20	468.083,08	208.400,96	243.613,76
417302020000	FLETES Y MANIOBRAS	5.600,00	0,00	5.600,00	0,00	0,00	0,00	5.600,00	5.600,00
417302040000	EDICION, REPRODUCCION Y PUBLICACIONES	5.600,00	0,00	5.600,00	0,00	0,00	0,00	5.600,00	5.600,00
417302050000	ESPECTACULOS CULTURALES Y SOCIALES	466.766,23	223.713,77	690.480,00	527.520,00	492.307,20	468.083,08	162.960,00	198.172,80
417302170000	DIFUSION E INFORMACION	5.600,00	0,00	5.600,00	0,00	0,00	0,00	5.600,00	5.600,00
417302180000	PUBLICIDAD Y PROPAGANDA EN MEDIOS DE COMUNICACION MASIVA	5.600,00	0,00	5.600,00	0,00	0,00	0,00	5.600,00	5.600,00
417302190000	PUBLICIDAD Y PROPAGANDA USANDO OTROS MEDIOS	5.600,00	0,00	5.600,00	0,00	0,00	0,00	5.600,00	5.600,00
417302260000	SERVICIOS MEDICOS HOSPITALARIOS	5.600,00	0,00	5.600,00	0,00	0,00	0,00	5.600,00	5.600,00
417302410000	SERVICIO DE MONITOREO DE LA INFORMACION EN TELEVISION, RADIO, PRENSA ON-LINE Y OTROS	5.600,00	0,00	5.600,00	0,00	0,00	0,00	5.600,00	5.600,00
417302440000	SERVICIO DE CONFECCION DE MENAJE DE HOGAR Y/O PRENDAS DE PROTECCION	0,00	6.240,96	6.240,96	0,00	0,00	0,00	6.240,96	6.240,96

Gobierno del Guayas

CÉDULA PRESUPUESTARIA DE EGRESO

Del 01/01/2018 Al 31/12/2018

PARTIDA	DENOMINACION	ASIGNACION INICIAL	REFORMAS	CODIFICADO	COMPROMISO	DEVENGADO	PAGADO	SALDO POR COMPROMETER	SALDO POR DEVENGAR
		A	B	C = a + b	D	E	F	G = c - d	H = c - e
417303000000	TRASLADO, INSTALACIONES, VIATICOS Y SUBSISTENCIAS	0,00	24.964,00	24.964,00	24.962,00	24.962,00	24.962,00	2,00	2,00
417303030000	VIATICOS Y SUBSISTENCIA EN EL INTERIOR	0,00	24.964,00	24.964,00	24.962,00	24.962,00	24.962,00	2,00	2,00
417304000000	INSTALACION, MANTENIMIENTO Y REPARACIONES	2.497.192,22	3.133.346,43	5.630.538,65	4.833.126,21	3.470.915,94	3.201.264,91	797.412,44	2.159.622,71
417304020000	EDIFICIOS, LOCALES, RESIDENCIAS Y CABLEADO ESTRUCTURADO	37.354,02	31.808,00	69.162,02	69.087,81	69.087,81	68.813,41	74,21	74,21
417304040000	MAQUINARIAS Y EQUIPOS	736.206,89	1.612.419,96	2.347.626,85	1.986.026,44	997.317,41	867.795,54	361.600,41	1.350.309,44
417304050000	VEHICULOS	911.915,93	-217.926,94	693.888,99	693.104,88	693.104,88	693.104,58	784,11	784,11
417304180000	GASTOS EN MANTENIMIENTO DE AREAS VERDES Y ARREGLOS DE VIAS INTERNAS	3.360,00	0,00	3.360,00	0,00	0,00	0,00	3.360,00	3.360,00
417304220000	VEHICULOS TERRESTRE(MANTENIMIENTO Y REPARACIONES)	809.455,38	1.707.045,41	2.516.500,79	2.084.907,06	1.711.405,84	1.571.551,08	431.593,71	805.094,95
417305000000	ARRENDAMIENTO DE BIENES	516.038,42	801.223,53	1.317.261,95	1.095.735,57	866.431,08	821.970,77	221.526,38	450.830,87
417305020000	EDIFICIOS, LOCALES, RESIDENCIAS, PARQUEADEROS, CASILLEROS JUDICIALES Y BANCARIOS	78.400,00	0,00	78.400,00	34.048,00	25.536,00	20.968,40	44.352,00	52.864,00
417305040000	MAQUINARIAS Y EQUIPOS	325.638,42	594.023,53	919.661,95	757.882,75	757.882,75	723.128,03	161.779,20	161.779,20
417305170000	VEHICULOS TERRESTRES(ARRENDAMIENTO)	112.000,00	207.200,00	319.200,00	303.804,82	83.012,33	77.874,34	15.395,18	236.187,67
417306000000	CONTRATACION DE ESTUDIOS E INVESTIGACIONES	1.036.669,18	2.574.918,46	3.611.587,64	1.529.986,90	737.126,82	702.467,70	2.081.600,74	2.874.460,82
417306010000	CONSULTORIA, ASESORIA E INVESTIGACION ESPECIALIZADA	5.600,00	346.133,85	351.733,85	334.597,85	255.879,15	255.879,15	17.136,00	95.854,70
417306030000	SERVICIO DE CAPACITACION	16.800,00	102.928,00	119.728,00	114.128,00	7.728,00	7.728,00	5.600,00	112.000,00
417306040000	FISCALIZACION E INSPECCIONES TECNICAS	33.733,26	714.053,33	747.786,59	362.255,23	0,00	0,00	385.531,36	747.786,59
417306050000	ESTUDIO Y DISEÑOS DE PROYECTOS	960.535,92	1.411.803,28	2.392.339,20	719.005,82	473.519,67	438.880,55	1.673.333,38	1.918.819,53
417307000000	GASTOS EN INFORMATICA	16.800,00	0,00	16.800,00	0,00	0,00	0,00	16.800,00	16.800,00
417307010000	DESARROLLO DE SISTEMAS INFORMATICOS	5.600,00	0,00	5.600,00	0,00	0,00	0,00	5.600,00	5.600,00
417307020000	ARRENDAMIENTO Y LICENCIAS DE USO DE PAQUETES INFORMATICOS	5.600,00	0,00	5.600,00	0,00	0,00	0,00	5.600,00	5.600,00
417307040000	MANTENIMIENTO DE SISTEMAS	5.600,00	0,00	5.600,00	0,00	0,00	0,00	5.600,00	5.600,00
417308000000	BIENES DE USO Y CONSUMO PARA INVERSION	2.690.667,48	4.247.057,88	6.937.725,36	6.176.004,65	4.764.940,61	4.534.737,51	761.720,71	2.172.784,75

Gobierno del Guayas

CÉDULA PRESUPUESTARIA DE EGRESO

Del 01/01/2018 Al 31/12/2018

PARTIDA	DENOMINACION	ASIGNACION INICIAL	REFORMAS	CODIFICADO	COMPROMISO	DEVENGADO	PAGADO	SALDO POR COMPROMETER	SALDO POR DEVENGAR
		A	B	C=a+b	D	E	F	G=c-d	H=c-e
417308020000	VESTUARIO, LENCERIA Y PRENDAS DE PROTECCION	5.600,00	129.821,44	135.421,44	124.429,31	93.157,79	0,00	10.992,13	42.263,65
417308030000	COMBUSTIBLES Y LUBR CANTES	293.678,26	-288.603,85	5.074,41	0,00	0,00	0,00	5.074,41	5.074,41
417308040000	MATERIALES DE OFICINA	11.200,00	0,00	11.200,00	0,00	0,00	0,00	11.200,00	11.200,00
417308050000	MATERIALES DE ASEO	0,00	2,24	2,24	2,24	2,24	2,24	0,00	0,00
417308060000	HERRAMIENTAS(BIENES DE USO Y CONSUMO DE INVERSION)	5.600,00	0,00	5.600,00	0,00	0,00	0,00	5.600,00	5.600,00
417308070000	MATERIALES DE IMPRESION, FOTOGRAFIA Y REPRODUCCION	5.600,00	0,00	5.600,00	0,00	0,00	0,00	5.600,00	5.600,00
417308090000	MEDICINAS Y PRODUCTOS FARMACEUTICOS	5.600,00	0,00	5.600,00	0,00	0,00	0,00	5.600,00	5.600,00
417308110000	MATERIALES DE CONSTRUCCION, ELECTRICOS, PLOMERIA Y CARPINTERIA	426.142,31	3.117.537,09	3.543.679,40	3.379.014,29	2.041.147,56	2.022.372,75	164.665,11	1.502.531,84
417308120000	MATERIALES DIDACTICOS	5.600,00	0,00	5.600,00	0,00	0,00	0,00	5.600,00	5.600,00
417308130000	REPUESTOS Y ACCESORIOS	11.436,51	5.365,67	16.802,18	0,00	0,00	0,00	16.802,18	16.802,18
417308140000	SUMINISTROS PARA ACTIVIDADES AGROPECUARIAS, PESCA Y CAZA	5.600,00	0,00	5.600,00	0,00	0,00	0,00	5.600,00	5.600,00
417308190000	ADQUISICION DE ACCESORIOS E INSUMOS QUIMICOS Y ORGANICOS	5.600,00	0,00	5.600,00	0,00	0,00	0,00	5.600,00	5.600,00
417308370000	COMBUSTIBLES, LUBRICANTES Y ADITIVOS EN GENERAL PARA VEHICULOS TERRESTRES	635.759,00	-203.030,45	432.728,55	411.843,92	411.843,92	394.569,30	20.884,63	20.884,63
417308400000	COMBUSTIBLES, LUBRICANTES Y ADITIVOS EN GENERAL PARA MAQUINARIAS, PLANTAS ELECTRICAS, EQUIPOS Y OTROS INCLUYE CONSUMO DE GAS	712.140,49	868.994,58	1.581.135,07	1.469.133,06	1.427.207,27	1.332.575,40	112.002,01	153.927,80
417308410000	REPUESTOS Y ACCESORIOS PARA VEHICULOS TERRESTRES	527.510,91	-132.910,58	394.600,33	336.707,14	336.707,14	330.323,14	57.893,19	57.893,19
417308440000	REPUESTOS Y ACCESORIOS PARA MAQUINARIA , PLANTAS ELECTRICAS,	33.600,00	749.881,74	783.481,74	454.874,69	454.874,69	454.874,68	328.607,05	328.607,05
417315000000	BIENES BIOLOGICOS NO DEPRECIABLES	5.600,00	0,00	5.600,00	0,00	0,00	0,00	5.600,00	5.600,00
417315150000	PLANTAS	5.600,00	0,00	5.600,00	0,00	0,00	0,00	5.600,00	5.600,00
417500000000	**OBRAS PUBLICAS**	**104.300.284,2**	**51.704.126,31**	**156.004.410,53**	**103.413.802,6**	**89.183.947,33**	**85.479.956,77**	**52.590.607,8**	**66.820.463,20**
417501030000	OBRAS DE INFRAESTRUCTURA	29.949.995,35	4.032.456,98	33.982.452,33	32.801.690,50	32.801.690,50	30.568.015,50	1.180.761,83	1.180.761,83
417501050000	OBRAS PUBLICAS TRANSPORTE Y VIAS	29.949.995,35	4.032.456,98	33.982.452,33	32.801.690,50	32.801.690,50	30.568.015,50	1.180.761,83	1.180.761,83

Gobierno del Guayas

CÉDULA PRESUPUESTARIA DE EGRESO

Del 01/01/2018 Al 31/12/2018

Página : 20-21
Reporte : FNPRRT0305
Usuario: MEDIAZPAC
Fecha : 03/10/2019
Hora : 08:27:52

PARTIDA	DENOMINACION	ASIGNACION INICIAL	REFORMAS	CODIFICADO	COMPROMISO	DEVENGADO	PAGADO	SALDO POR COMPROMETER	SALDO POR DEVENGAR
		A	B	C=a+b	D	E	F	G=c-d	H=c-e
417505000000	MANTENIMIENTO Y REPARACIONES	74.350.288,87	47.671.669,33	122.021.958,20	70.612.112,18	66.382.256,83	54.911.941,27	51.409.845,02	65.639.701,37
417505010000	EN OBRAS DE INFRAESTRUCTURA(MANTENIM -REPARAC/VIAS	74.350.288,87	47.671.669,33	122.021.958,20	70.612.112,18	66.382.256,83	54.911.941,27	51.409.845,02	65.639.701,37
417800000000	**TRANSFERENCIAS Y DONACIONES PARA LA INVERSION**	**1.255.000,00**	**922.412,77**	**2.177.412,77**	**2.086.447,60**	**2.086.447,60**	**2.086.447,60**	**90.965,17**	**90.965,17**
417801000000	TRANSFERENCIAS PARA LA INVERSION AL SECTOR PUBLICO	1.250.000,00	901.397,41	2.151.397,41	2.084.195,09	2.084.195,09	2.084.195,09	67.202,32	67.202,32
417801030000	A EMPRESAS PUBLICAS	250.000,00	161.634,00	411.634,00	344.431,68	344.431,68	344.431,68	67.202,32	67.202,32
417801040000	A GOBIERNOS AUTONOMOS DESCENTRALIZADOS	1.000.000,00	739.763,41	1.739.763,41	1.739.763,41	1.739.763,41	1.739.763,41	0,00	0,00
417802000000	DONACIONES DE INVERSION AL SECTOR PRIVADO INTERNO	5.000,00	21.015,36	26.015,36	2.252,51	2.252,51	2.252,51	23.762,85	23.762,85
417802040000	TRANSFERENCIAS Y DONACIONES AL SECTOR PRIVADO NO FINANCIERO	5.000,00	21.015,36	26.015,36	2.252,51	2.252,51	2.252,51	23.762,85	23.762,85
418000000000	**GASTOS DE CAPITAL**	**174.684,46**	**51.774,36**	**226.458,82**	**0,00**	**0,00**	**0,00**	**226.458,82**	**226.458,82**
418400000000	**BIENES DE LARGA DURACION**	**174.684,46**	**51.774,36**	**226.458,82**	**0,00**	**0,00**	**0,00**	**226.458,82**	**226.458,82**
418401000000	BIENES MUEBLES	43.780,98	0,00	43.780,98	0,00	0,00	0,00	43.780,98	43.780,98
418401030000	MOBILIARIOS	11.200,00	0,00	11.200,00	0,00	0,00	0,00	11.200,00	11.200,00
418401040000	MAQUINARIAS Y EQUIPOS	20.000,00	0,00	20.000,00	0,00	0,00	0,00	20.000,00	20.000,00
418401060000	HERRAMIENTAS (BIENES DE LARGA	5.600,00	0,00	5.600,00	0,00	0,00	0,00	5.600,00	5.600,00
418401070000	EQUIPOS, SISTEMAS Y PAQUETES INFORMATICOS	6.980,98	0,00	6.980,98	0,00	0,00	0,00	6.980,98	6.980,98
418403000000	EXPROPIACIONES DE BIENES	130.903,48	51.774,36	182.677,84	0,00	0,00	0,00	182.677,84	182.677,84
418403010000	TERRENOS	130.903,48	51.774,36	182.677,84	0,00	0,00	0,00	182.677,84	182.677,84
419000000000	**APLICACION DEL FINANCIAMIENTO**	**7.022.362,66**	**-297.113,43**	**6.725.249,23**	**6.725.249,23**	**6.485.500,81**	**6.485.500,81**	**0,00**	**239.748,42**
419700000000	**PASIVO CIRCULANTE**	**7.022.362,66**	**-297.113,43**	**6.725.249,23**	**6.725.249,23**	**6.485.500,81**	**6.485.500,81**	**0,00**	**239.748,42**
419701000000	DEUDA FLOTANTE	7.022.362,66	-297.113,43	6.725.249,23	6.725.249,23	6.485.500,81	6.485.500,81	0,00	239.748,42
419701010000	DE CUENTAS POR PAGAR	7.022.362,66	-297.113,43	6.725.249,23	6.725.249,23	6.485.500,81	6.485.500,81	0,00	239.748,42

Gobierno del Guayas

CÉDULA PRESUPUESTARIA DE EGRESO

Del 01/01/2018 Al 31/12/2018

PARTIDA	DENOMINACION	ASIGNACION INICIAL	REFORMAS	CODIFICADO	COMPROMISO	DEVENGADO	PAGADO	SALDO POR COMPROMETER	SALDO POR DEVENGAR
		A	B	C=a+b	D	E	F	G=c-d	H=c-e
500000000000	**FUNCION V - SERVICIOS INCLASIFICADOS**	**14.593.906,00**	**0,00**	**14.593.906,00**	**13.023.522,07**	**13.023.522,07**	**12.979.195,47**	**1.570.383,93**	**1.570.383,93**
520000000000	**PROGRAMA II - SERVICIO DE LA DEUDA**	**14.593.906,00**	**0,00**	**14.593.906,00**	**13.023.522,07**	**13.023.522,07**	**12.979.195,47**	**1.570.383,93**	**1.570.383,93**
529000000000	**APLICACION DEL FINANCIAMIENTO**	**14.593.906,00**	**0,00**	**14.593.906,00**	**13.023.522,07**	**13.023.522,07**	**12.979.195,47**	**1.570.383,93**	**1.570.383,93**
529600000000	**AMORTIZACION DE LA DEUDA PUBLICA**	**14.093.906,00**	**178.195,00**	**14.272.101,00**	**13.023.522,07**	**13.023.522,07**	**12.979.195,47**	**1.248.578,93**	**1.248.578,93**
529602000000	AMORTIZACION DEUDA INTERNA	14.093.906,00	178.195,00	14.272.101,00	13.023.522,07	13.023.522,07	12.979.195,47	1.248.578,93	1.248.578,93
529602010000	AMORTIZACION PRESTAMO BEDE 315	14.093.906,00	178.195,00	14.272.101,00	13.023.522,07	13.023.522,07	12.979.195,47	1.248.578,93	1.248.578,93
529700000000	**PASIVO CIRCULANTE**	**500.000,00**	**-178.195,00**	**321.805,00**	**0,00**	**0,00**	**0,00**	**321.805,00**	**321.805,00**
529701000000	DEUDA PENDIENTE	500.000,00	-178.195,00	321.805,00	0,00	0,00	0,00	321.805,00	321.805,00
529701010000	DE CUENTAS POR PAGAR	500.000,00	-178.195,00	321.805,00	0,00	0,00	0,00	321.805,00	321.805,00

ECON. JOSE GALARZA P.
COORDINADOR TÉCNICO 1 DE PRESUPUESTO (E)

ECON. MANUEL SOLANO H.
DIRECTOR FINANCIERO

Gobierno del Guayas

ESTADO DE EJECUCION PRESUPUESTARIA

Del 01/01/2018 Al 31/12/2018

CUENTAS	CONCEPTOS	PRESUPUESTO	EJECUCION	DIFERENCIA
	INGRESOS CORRIENTES	60.968.807,70	59.707.924,46	1.260.883,24
11311	IMPUESTOS	20.030,00	20.024,41	5,59
11313	TASAS Y CONTRIBUCIONES	2.339.629,97	1.869.125,24	470.504,73
11317	RENTAS DE INVERSIONES Y MULTAS	9.442.970,00	8.782.525,95	660.444,05
11318	TRANSFERENCIAS Y DONACIONES CORRIENTES	45.640.177,73	45.640.177,36	0,37
11319	OTROS INGRESOS	3.526.000,00	3.396.071,50	129.928,50
	GASTOS CORRIENTES	37.311.979,95	24.352.233,05	12.959.746,90
21351	GASTOS PERSONALES CORRIENTE	14.645.468,08	11.861.323,47	2.784.144,61
21353	BIENES Y SERVICIOS DE CONSUMO CORRIENTE	9.866.908,47	3.723.497,24	6.143.411,23
21356	GASTOS FINANC EROS	6.739.839,35	3.770.687,66	2.969.151,69
21357	OTROS GASTOS CORRIENTES	2.140.594,77	1.539.418,02	601.176,75
21358	TRANSFERENCIAS Y DONACIONES CORRIENTES	3.919.169,28	3.457.306,66	461.862,62
	SUPERAVIT/DEFICIT CORRIENTE	23.656.827,75	35.355.691,41	-11.698.863,66
	INGRESOS DE CAPITAL	162.911.028,68	150.522.271,99	12.388.756,69
11324	VENTA DE ACTIVOS NO FINANCIEROS	380.000,00	309.295,27	70.704,73
11328	TRANSFERENCIAS Y DONACIONES DE CAPITAL E INVERSION	162.531.028,68	150.212.976,72	12.318.051,96
	GASTOS DE INVERSION	259.402.761,05	148.624.847,22	110.777.913,83
21371	GASTOS EN PERSONAL PARA INVERSION	33.836.565,48	29.413.250,82	4.423.315,66
21373	BIENES Y SERVICIOS DE CONSUMO PARA INVERSION	32.146.360,89	15.478.471,71	16.667.889,18
21375	OBRAS PUBLICAS	189.589.838,23	100.014.351,04	89.575.487,19
21378	TRANSFERENCIAS Y DONACIONES PARA LA INVERSION	3.829.995,45	3.718.773,65	111.221,80

Gobierno del Guayas

ESTADO DE EJECUCION PRESUPUESTARIA

Del 01/01/2018 Al 31/12/2018

Página : 2-2
Reporte : FNPRRT04
Fecha : 04/10/2019
Hora : 09:17:29

CUENTAS	CONCEPTOS	PRESUPUESTO	EJECUCION	DIFERENCIA
	GASTOS DE CAPITAL	1.185.241,67	249.968,47	935.273,20
21384	BIENES DE LARGA DURACION	1.185.241,67	249.968,47	935.273,20
	SUPERAVIT/DEFICIT DE INVERSION	-97.676.974,04	1.647.456,30	-99.324.430,34
	INGRESOS DE FINANCIAMIENTO	95.974.283,45	51.749.433,53	44.224.849,92
11336	FINANCIAMIENTO PUBLICO	40.739.655,64	9.534.350,67	31.205.304,97
37	SALDOS DISPONIBLES	27.750.134,26	27.750.134,26	0,00
38	CUENTAS PENDIENTES POR COBRAR	27.484.493,55	14.464.948,60	13.019.544,95
	APLICACION DEL FINANCIAMIENTO	21.954.137,16	20.059.791,15	1.894.346,01
21396	AMORTIZACION DE LA DEUDA PUBLICA	14.272.101,00	13.023.522,07	1.248.578,93
21398	PASIVO CIRCULANTE	7.682.036,16	7.036.269,08	645.767,08
	SUPERAVIT/DEFICIT DE FINANCIAMIENTO	74.020.146,29	31.689.642,36	42.330.503,91
	SUPERAVIT/DEFICIT PRESUPUESTARIO	0,00	68.692.790,09	68.692.790,09

Total Ingresos:	**319.854.119,83**	**261.979.629,98**	**57.874.489,85**
Total Gastos:	**319.854.119,83**	**193.286.839,89**	**126.567.279,94**
SUPERAVIT PRESUPUESTARIO	**0,00**	**68.692.790,09**	**-68.692.790,09**

ECON. JOSE GALARZA P.
COORDINADOR TÉCNICO I DE PRESUPUESTO (E)

ECON. MANUEL SOLANO H.
DIRECTOR FINANCIERO

Gobierno del Guayas

CONSOLIDACION DEL GASTO (COMPLETO)

Del 01/01/2018 Al 31/12/2018

Página : 1-1
Reporte : FNPRRT1002
Fecha : 04/10/2019
Hora : 09:41:53
Usuario: WAMOSQUERA

DESCRIPCIÓN	11 ADMINISTRACIÓN GENERAL	21 EDUCACIÓN GENERAL	36 SERVICIOS COMUNALES	41 TRANSPORTE Y COMUNICACION	52 SERVICIO DEUDA	TOTAL GENERAL	%	CODIFICADO	COMPROMETIDO	SALDO X COMPROMETER	DEVENGADO	SALDO X DEVENGAR
GASTOS CORRIENTES	26.166.117,47	0,00	0,00	0,00	0,00	26.166.117,47	14,42	37.311.979,95	27.452.300,07	9.859.679,88	24.362.233,05	3.100.067,02
GASTOS FINANCIEROS	6.607.987,93	0,00	0,00	0,00	0,00	6.607.987,93		6.789.639,35	6.770.587,35	2.969.151,69	3.770.887,66	0,00
BIENES Y SERVICIOS DE CONSUMO CORRIENTE	4.183.004,01	0,00	0,00	0,00	0,00	4.183.004,01		9.866.908,47	6.801.841,00	3.065.066,87	3.723.497,24	3.078.344,36
OTROS GASTOS CORRIENTES	8.242.173,76	0,00	0,00	0,00	0,00	8.242.173,76		2.140.594,77	1.500.900,30	579.934,47	1.539.418,02	21.242,28
GASTOS PERSONALES CORRIENTE	13.381.900,34	0,00	0,00	0,00	0,00	13.381.900,34		14.645.468,08	11.861.323,47	2.784.144,61	11.861.323,47	0,00
TRANSFERENCIAS Y DONACIONES	3.751.051,43	0,00	0,00	0,00	0,00	3.751.051,43		3.918.169,28	3.456.987,04	461.982,24	3.457.306,66	780,38
GASTOS DE INVERSION	51.443,94	5.814.198,69	51.262.322,49	134.599.928,26	0,00	191.827.893,38	76,46	259.402.761,05	190.703.033,24	68.699.727,81	148.624.847,22	42.078.186,02
GASTOS EN PERSONAL PARA INVERSION	0,00	3.701.413,54	9.458.287,80	21.864.510,51	0,00	35.024.211,85		33.836.566,48	29.415.147,53	4.421.418,95	29.413.250,82	1.896,71
TRANSFERENCIAS Y DONACIONES PARA LA INVERSION	0,00	289.300,00	327.905,74	1.255.000,00	0,00	1.872.205,74		3.829.995,45	3.728.192,19	101.803,26	3.718.773,65	9.418,54
OBRAS PUBLICAS	51.443,94	783.706,43	29.156.351,33	104.300.284,22	0,00	134.273.785,92		189.589.838,28	131.519.031,24	58.070.806,99	100.014.351,04	31.504.680,20
BIENES Y SERVICIOS DE CONSUMO PARA INVERSION	0,00	1.059.778,72	12.317.777,92	7.280.133,53	0,00	20.657.689,87		32.146.360,89	26.040.562,28	6.105.698,61	15.478.471,71	10.562.190,57
GASTOS DE CAPITAL	68.543,20	10.060,00	594.429,92	174.684,46	0,00	847.737,58	0,34	1.185.241,87	282.202,16	903.039,51	249.968,47	32.233,69
BIENES DE LARGA DURACION	68.543,20	10.060,00	594.429,92	174.684,46	0,00	847.737,58		1.185.241,87	282.202,16	903.039,51	249.968,47	32.233,69
APLICACION DEL FINANCIAMIENTO	412.156,70	1.965,82	19.706,52	7.022.392,66	14.593.906,00	22.050.117,50	8,79	21.954.197,16	20.389.753,23	1.570.383,93	20.059.791,15	329.962,08
PASIVO CIRCULANTE	412.156,70	1.965,82	19.706,52	7.022.392,66	500.000,00	7.956.211,50		7.682.036,16	7.360.231,15	321.805,00	7.036.269,08	323.962,08
AMORTIZACION DE LA DEUDA PUBLICA	0,00	0,00	0,00	0,00	14.093.906,00	14.093.906,00		14.272.101,00	13.029.522,07	1.248.578,93	13.023.522,07	0,00
TOTAL:	36.698.261,31	5.826.264,31	51.876.458,93	141.696.975,38	14.593.906,00	250.691.865,93	100%	318.854.119,83	238.821.589,78	81.032.531,13	193.296.839,89	45.534.749,81

ECON. JOSE GALARZA P.
COORDINADOR TÉCNICO 1 DE PRESUPUESTO (E)

ECON. MANUEL SOLANO H.
DIRECTOR FINANCIERO

ARQ. MONICA BECERRA C.
PREFECTA PROVINCIAL DEL GUAYAS

Gobierno del Guayas

RESUMEN DE GASTOS PROGRAMADOS

Del 01/01/2018 Al 31/12/2018

Página : 1-1
Reporte : FNPRRT0802
Fecha : 04/10/2019
Hora : 09:32:34
Usuario: WAMOSQUERA

PARTIDA	DENOMINACION	ASIGNACION INICIAL	REFORMAS	CODIFICADO	COMPROMISO	DEVENGADO	PAGADO	SALDO POR COMPROMETER	SALDO POR DEVENGAR
		A	B	C = a + b	D	E	F	G = c - d	H = c - e
100000000000	FUNCION I - SERVICIOS GENERALES	36.696.261,31	1.506.248,15	38.204.509,46	28.136.483,92	25.012.744,64	24.357.609,27	10.068.025,54	13.192.364,82
200000000000	FUNCION II - SERVICIOS SOCIALES	5.826.264,31	121.995,00	5.948.259,31	5.115.722,04	4.983.288,54	4.970.284,77	832.537,27	964.970,77
300000000000	FUNCION III - SERVICIOS COMUNALES	51.876.458,93	3.409.641,56	55.286.100,49	46.824.723,51	22.818.899,54	22.621.381,77	8.461.376,98	32.467.200,95
400000000000	FUNCION IV - SERVICIOS ECONOMICOS	141.896.975,38	63.924.369,19	205.821.344,57	145.721.137,16	127.418.985,00	122.323.687,22	60.100.207,41	78.402.359,57
500000000000	FUNCION V - SERVICIOS INCLASIFICADOS	14.593.906,00	0,00	14.593.906,00	13.023.522,07	13.023.522,07	12.978.195,47	1.570.383,93	1.570.383,93
	TOTAL:	250.891.865,93	68862253,90	319.854.119,83	238.821.588,70	193.286.839,89	187.252.158,50	81.032.531,13	126.567.279,94

ECON. JOSE GALARZA P.
COORDINADOR TÉCNICO 1 DE PRESUPUESTO (E)

ECON. MANUEL SOLANO H.
DIRECTOR FINANCIERO

ARQ. MONICA BECERRA C.
PREFECTA PROVINCIAL DEL GUAYAS

Gobierno del Guayas

CÉDULA PRESUPUESTARIA DE INGRESO

Del 01/01/2019 A 30/06/2019

Página : 1-4
Reporte : FNPRRT0307
Usuario: MEDIAZPAC
Fecha : 03/10/2019
Hora : 08:33:08

PARTIDA	DENOMINACION	ASIGNACION INICIAL	REFORMAS	CODIFICADO	DEVENGADO	RECAUDADO	SALDO POR DEVENGAR
		A	B	C = a + b	D	E	F = c - d
9000000000	INGRESOS TOTALES	250.891.865,93	49.085.134,07	299.977.000,00	122.568.212,68	90.301.740,85	177.408.787,32
1000000000	INGRESOS CORRIENTES	47.851.800,58	7.785.700,73	55.637.501,31	28.289.496,34	24.245.203,71	27.348.004,97
1100000000	IMPUESTOS	20.000,00	0,00	20.000,00	10.195,94	10.195,94	9.804,06
1102000000	SOBRE LA PROPIEDAD	20.000,00	0,00	20.000,00	10.195,94	10.196,94	9.804,06
1102060000	DE ALCABALAS	20.000,00	0,00	20.000,00	10.195,94	10.195,94	9.804,06
1300000000	TASAS Y CONTRIBUCIONES	1.980.630,00	0,00	1.980.630,00	797.525,83	797.525,83	1.183.104,17
1301000000	TASAS GENERALES	670.630,00	0,00	670.630,00	127.679,31	127.679,31	542.950,69
1301120000	PERMISOS, LICENCIAS Y PATENTES	650.630,00	0,00	650.630,00	113.375,23	113.375,23	537.254,77
1301990000	OTRAS TASAS	20.000,00	0,00	20.000,00	14.304,08	14.304,08	5.695,92
1303000000	TASAS DIVERSAS	1.300.000,00	0,00	1.300.000,00	669.846,52	669.846,52	630.153,48
1303140000	CONCESIONES VIALES	1.300.000,00	0,00	1.300.000,00	669.846,52	669.846,52	630.153,48
1304000000	CONTRIBUCIONES	10.000,00	0,00	10.000,00	0,00	0,00	10.000,00
1304060000	APERTURA, PAVIMENTACION, ENSANCHE Y CONSTRUCCION DE VIAS DE TODA CLASE	10.000,00	0,00	10.000,00	0,00	0,00	10.000,00
1700000000	RENTAS DE INVERSIONES Y MULTAS	1.334.000,00	3.438.600,00	4.772.600,00	3.931.043,97	67.117,98	841.556,03
1701000000	RENTAS DE INVERSIONES	5.000,00	22.000,00	27.000,00	13.629,90	12.783,05	13.370,10
1701010000	INTERESES POR DEPOSITOS A PLAZO	5.000,00	0,00	5.000,00	0,00	0,00	5.000,00
1701020000	INTERESES Y COMISIONES DE TITULOS -	0,00	22.000,00	22.000,00	13.629,90	12.783,05	8.370,10
1703000000	INTERESES POR MORA	319.000,00	606.600,00	925.600,00	884.260,93	21,11	41.339,07
1703990000	OTROS INTERESES POR MORA	319.000,00	606.600,00	925.600,00	884.260,93	21,11	41.339,07
1704000000	MULTAS	1.010.000,00	2.810.000,00	3.820.000,00	3.033.153,14	54.313,81	786.846,86

Gobierno del Guayas

CÉDULA PRESUPUESTARIA DE INGRESO

Del 01/01/2019 Al 30/06/2019

Página : 2-4
Reporte : FNPRRT0307
Usuario: MEDIAZPAC
Fecha : 03/10/2019
Hora : 08:33:08

PARTIDA	DENOMINACION	ASIGNACION INICIAL	REFORMAS	CODIFICADO	DEVENGADO	RECAUDADO	SALDO POR DEVENGAR
		A	B	C = a + b	D	E	F = c - d
1704030000	INFRACCIÓN A ORDENANZAS PROVINCIALES	500.000,00	-190.000,00	310.000,00	129.993,25	25.879,01	180.006,75
1704040000	INCUMPLIMIENTOS DE CONTRATOS	510.000,00	3.000.000,00	3.510.000,00	2.963.159,89	28.434,80	606.840,11
1800000000	TRANSFERENCIAS Y DONACIONES CORRIENTES	43.537.170,58	4.347.100,73	47.884.271,31	23.330.705,10	23.204.321,00	24.553.566,21
1801000000	TRANSFERENCIAS CORRIENTES DEL SECTOR PUBLICO	42.778.865,58	4.347.100,73	47.125.966,31	22.951.552,80	22.951.552,80	24.174.413,51
1801010000	DEL GOBIERNO CENTRAL	42.778.865,58	4.347.100,73	47.125.966,31	22.951.552,80	22.951.552,80	24.174.413,51
1806000000	APORTES Y PARTICIPACIONES CORRIENTES DEL REGIMEN GENERAL AUTONOMO	758.305,00	0,00	758.305,00	379.152,30	252.768,20	379.152,70
1806420000	DEL PRESUPUESTO GENERAL DEL ESTADO POR COMPETENCIAS DE RIEGO A GADS	758.305,00	0,00	758.305,00	379.152,30	252.768,20	379.152,70
1900000000	OTROS INGRESOS	980.000,00	0,00	980.000,00	220.025,50	166.042,96	759.974,50
1901000000	GARANTIA Y FIANZAS	60.000,00	0,00	60.000,00	0,00	0,00	60.000,00
1901010000	EJECUCION DE GARANTIAS	60.000,00	0,00	60.000,00	0,00	0,00	60.000,00
1902000000	INDEMNIZACIONES Y VALORES NO RECLAMADOS	20.000,00	0,00	20.000,00	0,00	0,00	20.000,00
1902010000	INDEMNIZACIONES POR SINIESTRO	20.000,00	0,00	20.000,00	0,00	0,00	20.000,00
1904000000	OTROS NO OPERACIONALES	900.000,00	0,00	900.000,00	220.025,50	166.042,96	679.974,50
1904990000	OTROS NO ESPECIFICADOS	900.000,00	0,00	900.000,00	220.025,50	166.042,96	679.974,50
2000000000	INGRESOS DE CAPITAL	129.776.711,59	2.680.624,56	132.457.336,15	67.507.078,02	56.762.433,93	64.950.258,13
2800000000	TRANSFERENCIAS Y DONACIONES DE CAPITAL E INVERSION	129.776.711,59	2.680.624,56	132.457.336,15	67.507.078,02	56.762.433,93	64.950.258,13
2801000000	TRANSFERENCIAS DE CAPITAL E INVERSION DEL SECTOR PUBLICO	99.817.353,02	10.143.235,03	109.960.588,05	53.553.623,22	53.553.623,22	56.406.964,83
2801010000	DEL GOBIERNO CENTRAL	99.817.353,02	10.143.235,03	109.960.588,05	53.553.623,22	53.553.623,22	56.406.964,83

Gobierno del Guayas

CÉDULA PRESUPUESTARIA DE INGRESO

Del 01/01/2019 Al 30/06/2019

Página : 3-4
Reporte : FNPRRT0307
Usuario: MEDIAZPAC
Fecha : 03/10/2019
Hora : 08:33:08

PARTIDA	DENOMINACION	ASIGNACION INICIAL	REFORMAS	CODIFICADO	DEVENGADO	RECAUDADO	SALDO POR DEVENGAR
		A	B	C = a + b	D	E	F = c - d
2806000000	APORTES Y PARTICIPACIONES DE CAPITAL E INVERSIONES DEL REGIMEN SECCIONAL AUTONOMO	6.206.064,95	0,00	6.206.064,95	5.304.396,18	342.916,20	901.668,77
2806420000	DEL PERSUPUESTO GENERAL DEL ESTADO POR COMPETENCIAS DE RIEGO A GOBIERNOS AUTONOMOS DESCENTRALIZADOS	6.206.064,95	0,00	6.206.064,95	5.304.396,18	342.916,20	901.668,77
2810000000	ASIGNACION PRESUPUESTARIA DE VALORES EQUIVALENTES AL IMPUESTO AL VALOR AGREGADO (IVA)	23.753.293,62	-7.462.610,47	16.290.683,15	8.649.058,62	2.865.894,51	7.641.624,53
2810010000	DEL PRESUPUESTO GENERAL DEL ESTADO A GOBIERNOS AUTONOMOS DESCENTRALIZADOS PROVINCIALES	23.753.293,62	-7.462.610,47	16.290.683,15	8.649.058,62	2.865.894,51	7.641.624,53
3000000000	INGRESOS DE FINANCIAMIENTO	73.263.353,76	38.618.808,78	111.882.162,54	26.771.638,32	9.294.103,21	85.110.524,22
3600000000	FINANCIAMIENTO PUBLICO	32.547.121,46	-2.630.212,14	29.916.909,32	4.366.252,12	4.366.252,12	25.550.657,20
3602000000	FINANCIAMIENTO PUBLICO INTERNO	32.547.121,46	-2.630.212,14	29.916.909,32	4.366.252,12	4.366.252,12	25.550.657,20
3602010000	DEL SECTOR PUBLICO FINANCIERO	32.547.121,46	-2.630.212,14	29.916.909,32	4.366.252,12	4.366.252,12	25.550.657,20
3700000000	SALDOS DISPONIBLES	13.147.236,01	4.330.299,10	17.477.535,11	17.477.535,11	0,00	0,00
3701000000	SALDO EN CAJA BANCOS	13.147.236,01	4.330.299,10	17.477.535,11	17.477.535,11	0,00	0,00
3701990000	OTROS SALDOS	13.147.236,01	4.330.299,10	17.477.535,11	17.477.535,11	0,00	0,00
3800000000	CUENTAS PENDIENTES POR COBRAR	27.568.996,29	36.918.721,82	64.487.718,11	4.927.851,09	4.927.851,09	59.559.867,02
3801000000	CUENTAS PENDIENTES POR COBRAR	27.568.996,29	36.918.721,82	64.487.718,11	4.927.851,09	4.927.851,09	59.559.867,02
3801010000	DE CUENTAS POR COBRAR	27.568.996,29	5.455.457,43	33.024.453,72	2.119.454,22	2.119.454,22	30.904.999,50
3801070000	DE ANTICIPOS POR DEVENGAR DE EJERCICIOS ANTERIORES DE GOBIERNOS AUTONOMOS DESCENTRALIZADOS Y EMPRESAS PÚBLICAS - COMPRA DE BIENES Y/O SERVICIOS	0,00	9.616.136,00	9.616.136,00	1.174.498,70	1.174.498,70	8.441.637,30

Gobierno del Guayas

CÉDULA PRESUPUESTARIA DE INGRESO

Del 01/01/2019 Al 30/09/2019

PARTIDA	DENOMINACION	ASIGNACION INICIAL	REFORMAS	CODIFICADO	DEVENGADO	RECAUDADO	SALDO POR DEVENGAR
		A	B	C = a + b	D	E	F = c - d
3801080000	DE ANTICIPOS POR DEVENGAR DE EJERCICIOS ANTERIORES DE GOBIERNO AUTONOMO DESCENTRALIZADOS Y EMPRESAS PÚBLICAS - CONSTRUCCION DE OBRAS	0,00	21.847.128,39	21.847.128,39	1.633.898,17	1.633.898,17	20.213.230,22

ING. MERCY DIAZ P.
JEFE DE PRESUPUESTO

ING. NELSON GONZALEZ T.
DIRECTOR FINANCIERO

Gobierno del Guayas

CÉDULA PRESUPUESTARIA DE EGRESO

Del 01/01/2019 Al 30/06/2019

Página : 1-23
Reporte : FNPRRT0305
Usuario: MEDIAZPAC
Fecha : 03/10/2019
Hora : 08:40:49

PARTIDA	DENOMINACION	ASIGNACION INICIAL	REFORMAS	CODIFICADO	COMPROMISO	DEVENGADO	PAGADO	SALDO POR COMPROMETER	SALDO POR DEVENGAR
		A	B	C=a+b	D	E	F	G=c-d	H=c-e
100000000000	**FUNCION I - SERVICIOS GENERALES**	**36.698.261,31**	**12.075.933,51**	**48.774.194,82**	**15.878.276,28**	**14.169.561,78**	**13.620.069,60**	**32.895.918,5**	**34.604.633,04**
110000000000	**PROGRAMA I - ADMINISTRACION GENERAL**	**36.698.261,31**	**12.075.933,51**	**48.774.194,82**	**15.878.276,28**	**14.169.561,78**	**13.620.069,60**	**32.895.918,5**	**34.604.633,04**
115000000000	**GASTOS CORRIENTES**	**35.727.557,42**	**11.969.146,64**	**47.696.704,06**	**14.989.556,93**	**13.451.161,01**	**12.902.111,71**	**32.707.147,1**	**34.245.543,05**
115100000000	**GASTOS PERSONALES CORRIENTE**	**19.492.787,06**	**-277.973,23**	**19.214.813,83**	**5.855.482,67**	**5.826.075,51**	**5.525.360,48**	**13.359.331,1**	**13.388.738,32**
115101000000	REMUNERACIONES BAS CAS	11.280.988 33	84.325,67	11.365.314,00	3.929.018,18	3.929.018,18	3.725 025,62	7.436.295,82	7.436.295,82
115101050000	REMUNERACIONES UNIFICADAS	9.070.838 29	-58.583,29	9.012.255,00	3.923.474,13	3.923.474,13	3.719.529,70	5.088.780,87	5.088.780,87
115101060000	SALARIOS UNIFICADOS	2.210.150 04	142.908,96	2.353.059,00	5.544,05	5.544,05	5.496,12	2.347.514,95	2.347.514,95
115102000000	REMUNERACIONES COMPLEMENTARIAS	1.404.919 54	-20.556,19	1.384.361,35	340.957,36	340.957,36	340.957,36	1.043.403,99	1.043.403,99
115102030000	DECIMO TERCER SUELDO	1.041.719 54	-4.881,19	1.036.838,35	43.628,83	43.628,83	43.628,83	993.209,52	993.209,52
115102040000	DECIMO CUARTO SUELDO	363.200 00	-15.677,00	347.523,00	297.328,53	297.328,53	297.328,53	50.194,47	50.194,47
115103000000	REMUNERACIONES COMPENSATORIAS	926.657 49	-12.089,49	914.568,00	446.780,25	417.373,09	331.993,18	467.787,75	497.194,91
115103040000	COMPENSACION POR TRANSPORTE	44.616,00	0,00	44.616,00	0,00	0,00	0,00	44.616,00	44.616,00
115103060000	ALIMENTACION	343.072 00	0,00	343.072,00	43,00	43,00	43,00	343.029,00	343.029,00
115103130000	COMPENSACION POR CESACION DE	538.969,49	-12.089,49	526.880,00	446.737,25	417.330,09	331.956,18	80.142,75	109.549,91
115104000000	POR CARGAS FAMILIARES(OBREROS PUBLICOS ADM)	231 463,43	-142.908,04	88.555,39	0,00	0,00	0,00	88.555,39	88.555,39
115104010000	POR CARGAS FAMILIARES(OBREROS PUBLICOS ADM.)	13.126,32	0,00	13.126,32	0,00	0,00	0,00	13.126,32	13.126,32
115104060000	POR VACACIONES	142 908,04	-142.908,04	0,00	0,00	0,00	0,00	0,00	0,00
115104080000	SUBSIDIO DE ANTIGÜEDAD	75.429,07	0,00	75.429,07	0,00	0,00	0,00	75.429,07	75.429,07
115105000000	REMUNERACIONES TEMPORALES	2.901.131,36	18.572,80	2.919.704,16	390.380,15	390.380,15	378.031,39	2.529.324,03	2.529.324,03
115105090000	HORAS EXTRAORDINARIAS Y	1.445 496,44	18.572,80	1.464.069,24	75.769,78	75.769,78	75.769,64	1.388.299,46	1.388.299,46
115105100000	SERVICIOS PERSONALES POR CONTRATO(PERSONAL TEC. ESPECIAL. CONT. OCASIONALES)	1.380.634,94	0,00	1.380.634,94	304.661,61	304.661,61	294.063,29	1.075.973,33	1.075.973,33
115105120000	SUBROGACION	60 000,00	0,00	60.000,00	9.948,76	9.948,76	9.196,48	50.051,24	50.051,24
115105130000	ENCARGOS	15 000,00	0,00	15.000,00	0,00	0,00	0,00	15.000,00	15.000,00

Gobierno del Guayas

CÉDULA PRESUPUESTARIA DE EGRESO

Del 01/01/2019 Al 30/06/2019

PARTIDA	DENOMINACION	ASIGNACION INICIAL	REFORMAS	CODIFICADO	COMPROMISO	DEVENGADO	PAGADO	SALDO POR COMPROMETER	SALDO POR DEVENGAR
		A	B	C = a + b	D	E	F	G = c - d	H = c - e
115105000000	APORTES PATRONALES A LA SEGURIDAD SOCIAL	2.497.626,89	-1.589,89	2.496.037,00	748.346,73	748.346,73	748.346,73	1.747.690,27	1.747.690,27
115105010000	APORTE PATRONAL	1.342.454,69	116.888,31	1.459.343,00	444.244,65	444.244,65	444.244,65	1.015.098,35	1.015.098,35
115105020000	FONDO DE RESERVA	1.155.172,20	-118.478,20	1.036.694,00	304.102,08	304.102,08	304.102,08	732.591,92	732.591,92
115199000000	ASIGNACION A DISTRIBUIR	250.000,00	-203.726,09	46.273,91	0,00	0,00	0,00	46.273,91	46.273,91
115199010000	ASIGNACION A DISTRIBUIR EN GASTOS DE PERSONAL	250.000,00	-203.726,09	46.273,91	0,00	0,00	0,00	46.273,91	46.273,91
115300000000	**BIENES Y SERVICIOS DE CONSUMO CORRIENTE**	**7.839.647,84**	**7.607.626,63**	**15.447.274,47**	**5.092.001,22**	**3.648.625,75**	**3.428.026,51**	**10.355.273,2**	**11.798.648,72**
115301000000	SERVICIOS BASICOS	207.029,33	289.610,38	496.639,71	184.422,53	184.422,53	176.186,56	312.217,18	312.217,18
115301010000	AGUA POTABLE	50.000,00	35.000,00	85.000,00	41.471,84	41.471,84	41.471,84	43.528,16	43.528,16
115301040000	ENERGIA ELECTRICA	70.000,00	100.000,00	170.000,00	80.694,83	80.694,83	79.508,22	89.305,17	89.305,17
115301050000	TELECOMUNICACIONES	70.329,33	154.318,67	224.648,00	61.939,70	61.939,70	54.890,38	162.608,30	162.608,30
115301060000	SERVICIOS DE CORREO	16.800,00	291,71	17.091,71	316,16	316,16	316,12	16.775,55	16.775,55
115302000000	SERVICIOS GENERALES	5.197.580,24	2.614.626,91	7.812.207,15	4.471.960,57	3.166.626,63	2.972.491,12	3.340.246,58	4.645.580,52
115302020000	FLETES Y MANIOBRAS	5.600,00	0,00	5.600,00	0,00	0,00	0,00	5.600,00	5.600,00
115302030000	ALMACENAMIENTO, EMBALAJE Y ENVASE Y RECARGA DE EXTINTORES	2.240,00	5.656,00	7.896,00	0,00	0,00	0,00	7.896,00	7.896,00
115302040000	EDICION, REPRODUCCION Y PUBLICACIONES, SUSCRIPCIONS, FOTOCOPIADO, TRADUCCIÓN, EMPASTADO, ENMARCACIÓN, SERIGAFÍA, FOTOGRAFIA, CARNETIZACION, FILMACION E IMAGEN SATELITALES	1.206.210,53	1.004.834,55	2.211.045,08	557.257,72	474.647,60	347.494,83	1.653.787,36	1.736.397,48
115302050000	ESPECTACULOS CULTURALES Y SOCIALES	7.840,00	-2.300,00	5.540,00	0,00	0,00	0,00	5.540,00	5.540,00
115302060000	EVENTOS PUBLICOS Y OFICIALES	7.840,00	0,00	7.840,00	0,00	0,00	0,00	7.840,00	7.840,00
115302070000	DIFUSION, INFORMACION Y PUBLICIDAD	0,00	2.093.207,00	2.093.207,00	1.439.849,52	1.173.289,52	1.132.632,66	653.357,48	919.917,48
115302090000	SERVICIO DE ASEO; LAVADO DE VESTIMENTA DE TRABAJO; FUMIGACION; DESINFECCION; Y LIMPIEZA DE INSTALACIONES	492,80	0,00	492,80	0,00	0,00	0,00	492,80	492,80
115302170000	DIFUSION E INFORMACION	255.180,82	255.180,82	0,00	0,00	0,00	0,00	0,00	0,00

Gobierno del Guayas

CÉDULA PRESUPUESTARIA DE EGRESO

Del 01/01/2019 Al 30/06/2019

Página : 3-23
Reporte : FNPRRT0305
Usuario: MEDIAZPAC
Fecha : 03/10/2019
Hora : 08:40:49

PARTIDA	DENOMINACION	ASIGNACION INICIAL	REFORMAS	CODIFICADO	COMPROMISO	DEVENGADO	PAGADO	SALDO POR COMPROMETER	SALDO POR DEVENGAR
		A	B	C=a+b	D	E	F	G=c-d	H=c-e
115302180000	PUBLICIDAD Y PROPAGANDA EN MEDIOS DE COMUNICACION MASIVOS	2.099.431,04	-1.768.169,77	331.261,27	331.261,27	331.261,27	331.261,27	0,00	0,00
115302190000	PUBLICIDAD Y PROPAGANDA USANDO OTROS MEDIOS	62.690,12	-62.690,12	0,00	0,00	0,00	0,00	0,00	0,00
115302220000	SERVICIO Y DERECHOS EN PRODUCCION Y PROGRAMACION DE INFORMACION	851.200,00	1.300.320,00	2.151.520,00	1.709.120,00	752.956,18	750.864,86	442.400,00	1.398.563,82
115302300000	DIGITALIZACION DE INFORMACION Y DATOS PUBLICOS	522.074,13	13.114,87	535.189,00	267.594,30	267.594,30	267.594,30	267.594,70	267.594,70
115302350000	SERVICIO DE ALIMENTACION	15.545,60	134,40	15.680,00	4.623,36	4.623,36	3.852,80	11.056,64	11.056,64
115302390000	MEMBRECIAS	5.600,00	0,00	5.600,00	0,00	0,00	0,00	5.600,00	5.600,00
115302410000	SERVICIOS DE MONITOREO DE LA INFORMACION EN TELEVISION RADIO, PRENSA, MEDIOS ONLINE Y OTROS	51.475,20	20.260,80	71.736,00	23.464,00	23.464,00	0,00	48.272,00	48.272,00
115302460000	SERVICIO DE IDENTIFICACION, MARCACION, AUTENTIFICACION, RASTREO, MONITOREO, SEGUIMIENTO Y/O TRAZABILIDAD	0,00	224.000,00	224.000,00	0,00	0,00	0,00	224.000,00	224.000,00
115302490000	EVENTOS PÚBLICOS PROMOCIONALES	104.160,00	41.440,00	145.600,00	138.790,40	138.790,40	138.790,40	6.809,60	6.809,60
115303000000	TRASLADOS, INSTALACIONES, VIATICOS Y SUBSISTENCIAS	222.635,50	156.623,50	379.259,00	101.873,91	70.389,43	70.389,43	277.385,09	308.869,57
115303010000	PASAJES AL INTERIOR	71.776,62	51.423,38	123.200,00	35.573,88	4.105,40	4.105,40	87.626,12	119.094,60
115303020000	PASAJES AL EXTERIOR	95.086,88	0,12	95.087,00	35.000,00	35.000,00	35.000,00	60.087,00	60.087,00
115303030000	VIATICOS Y SUBSISTENCIAS EN EL INTERIOR	30.172,00	10.000,00	40.172,00	1.300,03	1.284,03	1.284,03	38.871,97	38.887,97
115303040000	VIATICOS Y SUBSISTENCIAS A FUNCIONARIOS Y EMPLEADOS EN EL EXTERIOR	20.000,00	0,00	20.000,00	0,00	0,00	0,00	20.000,00	20.000,00
115303070000	GASTOS PARA LA ATENCION DE DELEGADOS EXTRANJEROS Y NACIONALES, DEPORTISTAS, ENTRENADORES Y CUERPO TECNICO QUE REPRESENTEN AL PAIS	5.600,00	95.200,00	100.800,00	30.000,00	30.000,00	30.000,00	70.800,00	70.800,00
115304000000	INSTALACION, MANTENIMIENTO Y REPARACIONES	233.273,04	-27.671,02	205.602,02	85.200,05	70.200,05	64.550,99	120.401,97	135.401,97
115304020000	EDIFICOS, LOCALES Y RESIDENCIAS Y CABLEADO ESTRUCTURADO	46.515,62	9.216,00	55.731,62	37.697,28	22.697,28	20.281,91	18.034,34	33.034,34
115304030000	MOBILIARIO	5.600,00	5.040,00	10.640,00	4.862,66	4.862,66	3.832,26	5.777,34	5.777,34
115304040000	MAQUINARIAS Y EQUIPOS	154.747,78	30.725,38	124.019,40	42.640,11	42.640,11	40.436,62	81.379,29	81.379,29
115304050000	VEHICULOS (SERVICIO PARA MANTENIMIENTO Y REPARACION)	0,00	8.491,00	8.491,00	0,00	0,00	0,00	8.491,00	8.491,00

Gobierno del Guayas

CÉDULA PRESUPUESTARIA DE EGRESO

Del 01/01/2019 Al 30/09/2019

PARTIDA	DENOMINACION	ASIGNACION INICIAL	REFORMAS	CODIFICADO	COMPROMISO	DEVENGADO	PAGADO	SALDO POR COMPROMETER	SALDO POR DEVENGAR
		A	B	C=a+b	D	E	F	G=c-d	H=c-e
115304060000	HERRAMIENTAS	6.720,00	0,00	6.720,00	0,00	0,00	0,00	6.720,00	6.720,00
115304220000	VEHICULOS TERRESTRE(MANTENIMIENTO Y REPARACIONES)	19.689,64	-19.689,64	0,00	0,00	0,00	0,00	0,00	0,00
115305000000	ARRENDAMIENTO DE BIENES	26.432,00	47.473,00	73.905,00	0,00	0,00	0,00	73.905,00	73.905,00
115305020000	EDIFICIOS, LOCALES Y RESIDENCIAS, PARQUEADEROS, CASILLEROS JUDICIALES, Y BANCARIOS	7.840,00	0,00	7.840,00	0,00	0,00	0,00	7.840,00	7.840,00
115305040000	MAQUINARIAS Y EQUIPOS	16.352,00	47.473,00	63.825,00	0,00	0,00	0,00	63.825,00	63.825,00
115305050000	VEHICULOS	2.240,00	0,00	2.240,00	0,00	0,00	0,00	2.240,00	2.240,00
115306000000	CONTRATACION DE ESTUDIOS E INVESTIGACIONES Y SERVICIOS TECNICOS ESPECIALIZADOS	252.582,40	3.409.399,60	3.661.982,00	13.332,48	13.332,48	11.876,48	3.648.649,52	3.648.649,52
115306010000	CONSULTORIA, ASESORIA E INVESTIGACION ESPECIALIZADA	72.800,00	3.393.600,00	3.466.400,00	0,00	0,00	0,00	3.466.400,00	3.466.400,00
115306030000	SERVICIOS DE CAPACITACION	25.141,76	-2.741,76	22.400,00	0,00	0,00	0,00	22.400,00	22.400,00
115306050000	ESTUDIO Y DISEÑO DE PROYECTOS	5.600,00	0,00	5.600,00	0,00	0,00	0,00	5.600,00	5.600,00
115306060000	HONORARIOS POR CONTRATOS CIVILES DE SERVICIOS	143.440,64	16.541,36	159.982,00	11.876,48	11.876,48	11.876,48	148.105,52	148.105,52
115306080000	REGISTRO, INSCRIPCION Y OTROS GASTOS PREVIOS A SER ACEPTADOS EN UNA CAPACITACION EN EL EXTERIOR	5.600,00	0,00	5.600,00	0,00	0,00	0,00	5.600,00	5.600,00
115306090000	INVESTIGACIONES PROFESIONALES Y ANALISIS DE LABORATORIO	0,00	2.000,00	2.000,00	1.456,00	1.456,00	0,00	544,00	544,00
115307000000	GASTOS EN INFORMATICA	692.383,94	1.009.408,06	1.701.792,00	92.322,44	92.322,44	86.569,01	1.609.169,56	1.609.169,56
115307010000	DESARROLLO DE SISTEMA INFORMATICOS	661.888,74	1.008.674,26	1.670.563,00	85.406,59	85.406,59	81.235,86	1.585.156,41	1.585.156,41
115307020000	ARRENDAMIENTO Y LICENCIAS DE USO DE PAQUETES INFORMATICOS	24.595,20	-1.786,20	22.809,00	4.395,85	4.395,85	4.333,15	18.413,15	18.413,15
115307040000	MANTENIMIENTO DE SISTEMAS	5.600,00	2.520,00	8.120,00	2.520,00	2.520,00	0,00	5.600,00	5.600,00
115308000000	BIENES DE USO Y CONSUMO CORRIENTE	917.311,39	105.701,20	1.023.012,59	140.073,65	48.516,61	44.227,35	882.938,94	974.495,98
115308010000	ALIMENTOS Y BEBIDAS	5.600,00	0,00	5.600,00	0,00	0,00	0,00	5.600,00	5.600,00
115308020000	VESTUARIO, LENCERIA Y PRENDAS DE PROTECCION	85.599,36	-9.953,36	75.646,00	15.452,67	15.452,67	15.452,67	60.193,33	60.193,33
115308030000	COMBUSTIBLES Y LUBRICANTES	5.600,00	333.446,00	339.046,00	11.318,73	11.318,73	11.318,73	327.727,27	327.727,27

Gobierno del Guayas

CÉDULA PRESUPUESTARIA DE EGRESO

Del 01/01/2019 Al 30/06/2019

Página : 5-23
Reporte : FNPRRT0305
Usuario: MEDIAZPAC
Fecha : 03/10/2019
Hora : 08:40:49

PARTIDA	DENOMINACION	ASIGNACION INICIAL	REFORMAS	CODIFICADO	COMPROMISO	DEVENGADO	PAGADO	SALDO POR COMPROMETER	SALDO POR DEVENGAR
		A	B	C = a + b	D	E	F	G = c - d	H = c - e
115308040000	MATERIALES DE OFICINA	22.482,75	9.982,25	32.465,00	2.548,33	1.777,50	1.705,52	29.916,67	30.687,42
115308050000	MATERIALES DE ASEO	16.800,00	14.000,00	30.800,00	8.860,66	4.892,85	3.809,90	21.939,34	25.907,15
115308060000	HERRAMIENTAS	5.600,00	0,00	5.600,00	0,00	0,00	0,00	5.600,00	5.600,00
115308070000	MATERIALES DE IMPRESION, FOTOGRAFIA Y REPRODUCCION	216.463,09	8.306,87	224.769,96	98.062,79	11.244,31	8.110,28	126.707,17	213.525,65
115308090000	MEDICINA Y PRODUCTOS FARMACEUTICOS	5.600,00	0,00	5.600,00	0,00	0,00	0,00	5.600,00	5.600,00
115308110000	MATERIALES DE CONSTRUCCION, ELECTRICOS, PLOMERIA Y CARPINTERIA	78.454,61	-50.243,61	28.211,00	2.204,55	2.204,55	2.204,54	26.006,45	26.006,45
115308120000	MATERIALES DIDACTICOS	5.600,00	0,00	5.600,00	0,00	0,00	0,00	5.600,00	5.600,00
115308130000	REPUESTOS Y ACCESORIOS	0,00	22.400,00	22.400,00	25,92	25,92	25,91	22.374,08	22.374,08
115308140000	SUMINISTROS PARA ACTIVIDADES AGROPECUARIAS, PESCA Y CAZA	0,00	4.152,00	4.152,00	0,00	0,00	0,00	4.152,00	4.152,00
115308220000	CONDECORACIONES Y HOMENAJES EN ACTOS PROTOCOLARIOS	7.392,00	0,00	7.392,00	1.600,00	1.600,00	1.600,00	5.792,00	5.792,00
115308260000	INSUMOS PARA PROCEDIMIENTOS MEDICOS	5.600,00	0,00	5.600,00	0,00	0,00	0,00	5.600,00	5.600,00
115308370000	COMBUSTIBLES, LUBRICANTES Y ADITIVOS EN GENERAL PARA VEHICULOS TERRESTRES	384.839,58	-338.389,95	46.450,63	0,00	0,00	0,00	46.450,63	46.450,63
115308410000	REPUESTOS Y ACCESORIOS PARA VEHICULOS TERRESTRES	60.480,00	112.000,00	172.480,00	0,00	0,00	0,00	172.480,00	172.480,00
115308440000	REPUESTOS Y ACCESORIOS PARA MAQUINARIAS, PLANTAS ELECTRICAS, EQUIPOS Y OTROS	11.200,00	0,00	11.200,00	0,00	0,00	0,00	11.200,00	11.200,00
115314000000	BIENES MUEBLES NO DEPRECIABLES	34.720,00	2.455,00	37.175,00	2.815,59	2.815,58	2.815,57	34.359,41	34.359,42
115314030000	MOBILIARIOS	5.600,00	208,00	5.808,00	501,72	501,71	501,71	5.306,28	5.306,29
115314040000	MAQUINARIAS Y EQUIPOS	5.600,00	275,00	5.875,00	343,26	343,26	343,26	5.531,74	5.531,74
115314060000	HERRAMIENTAS	8.960,00	1.972,00	10.932,00	1.970,61	1.970,61	1.970,60	8.961,39	8.961,39
115314070000	EQUIPOS, SISTEMAS Y PAQUETES INFORMATICOS	5.600,00	0,00	5.600,00	0,00	0,00	0,00	5.600,00	5.600,00
115314080000	BIENES ARTISTICOS Y CULTURALES	5.600,00	0,00	5.600,00	0,00	0,00	0,00	5.600,00	5.600,00
115314090000	LIBROS Y COLECCIONES	3.360,00	0,00	3.360,00	0,00	0,00	0,00	3.360,00	3.360,00
115316000000	FONDOS DE REPOSICION	56.000,00	0,00	56.000,00	0,00	0,00	0,00	56.000,00	56.000,00

Gobierno del Guayas

CÉDULA PRESUPUESTARIA DE EGRESO

Del 01/01/2019 Al 30/06/2019

PARTIDA	DENOMINACION	ASIGNACION INICIAL	REFORMAS	CODIFICADO	COMPROMISO	DEVENGADO	PAGADO	SALDO POR COMPROMETER	SALDO POR DEVENGAR
		A	B	C=a+b	D	E	F	G=c-d	H=c-e
115316010000	FONDOS DE REPOSICION CAJAS CHICAS INSTITUCIONALES	56.000,00	0,00	56.000,00	0,00	0,00	0,00	56.000,00	56.000,00
115600000000	**GASTOS FINANCIEROS**	**2.984.360,99**	**3.948.202,01**	**6.932.563,00**	**1.769.707,40**	**1.753.824,08**	**1.753.824,08**	**5.162.855,60**	**5.178.738,92**
115602000000	INTERESES DE LA DEUDA PUBLICA INTERNA	2.984.360,99	3.948.202,01	6.932.563,00	1.769.707,40	1.753.824,08	1.753.824,08	5.162.855,60	5.178.738,92
115602010000	SECTOR PUBLICO FINANCIERO BANCO DEL ESTADO	2.058.253,00	3.096.974,00	5.155.227,00	1.769.707,40	1.753.824,08	1.753.824,08	3.385.519,60	3.401.402,92
115602040000	SECTOR PRIVADO NO FINANCIERO	926.107,99	851.228,01	1.777.336,00	0,00	0,00	0,00	1.777.336,00	1.777.336,00
115700000000	**OTROS GASTOS CORRIENTES**	**1.964.043,63**	**680.268,23**	**2.644.311,86**	**655.770,15**	**606.040,18**	**583.732,16**	**1.988.541,71**	**2.038.271,68**
115701000000	IMPUESTOS, TASAS Y CONTRIBUCIONES	384.200,60	11.001,40	395.202,00	140.310,62	90.580,55	72.746,81	254.891,38	304.621,35
115701020000	TASAS GENERALES, IMPUESTOS, CONTRIBUCIONES, PERMISOS, LICENCIAS Y PATENTES	384.200,60	11.001,40	395.202,00	140.310,62	90.580,55	72.746,81	254.891,38	304.621,35
115702000000	SEGUROS, COSTOS FINANCIEROS Y OTROS GASTOS	1.579.843,03	669.266,83	2.249.109,86	515.459,53	515.459,53	510.985,35	1.733.650,33	1.733.650,33
115702010000	SEGUROS	962.581,03	542.715,97	1.505.297,00	290.202,69	290.202,69	285.728,80	1.215.094,31	1.215.094,31
115702030000	COMISIONES BANCARIAS	556.037,14	18.550,66	574.618,00	169.668,94	169.668,94	169.668,55	404.949,06	404.949,06
115702050000	COSTAS JUDICIALES	5.694,86	0,00	5.694,86	43,78	43,78	43,78	5.651,08	5.651,08
115702070000	COMISIONES Y PARTICIPACIONES POR DENUNCIAS	5.000,00	0,00	5.000,00	0,00	0,00	0,00	5.000,00	5.000,00
115702160000	OBLIGACIONES CON EL IESS POR LA RESPONSABILIDAD PATRONAL	20.000,00	60.000,00	80.000,00	55.544,12	55.544,12	55.544,12	24.455,88	24.455,88
115702170000	OBLIGACIONES CON EL IESS POR COACTIVA INTERPUESTA POR EL IESS	25.000,00	50.000,00	75.000,00	0,00	0,00	0,00	75.000,00	75.000,00
115702180000	INTERESES POR MORA PATRONAL AL IESS	3.500,00	0,00	3.500,00	0,00	0,00	0,00	3.500,00	3.500,00
115800000000	**TRANSFERENCIAS Y DONACIONES CORRIENTES**	**3.446.717,90**	**11.023,00**	**3.457.740,90**	**1.616.595,49**	**1.616.595,49**	**1.611.168,48**	**1.841.145,41**	**1.841.145,41**
115802000000	DONACIONES CORRIENTES AL SECTOR PRIVADO INTERNO	2.296.717,90	11.023,00	2.307.740,90	1.198.736,87	1.198.736,87	1.193.309,86	1.109.004,03	1.109.004,03
115802040000	AL SECTOR PRIVADO NO FINANCIERO	870.000,00	11.023,00	881.023,00	361.671,11	361.671,11	361.671,11	519.351,89	519.351,89
115802090000	A JUBILADOS PATRONALES	1.426.717,90	0,00	1.426.717,90	837.065,76	837.065,76	831.638,75	589.652,14	589.652,14
115804000000	APORTES Y PARTICIPACIONES AL SECTOR PUBLICO	1.150.000,00	0,00	1.150.000,00	417.858,62	417.858,62	417.858,62	732.141,38	732.141,38
115804030000	PARA EMPRESAS PUBLICAS	1.000.000,00	0,00	1.000.000,00	352.564,16	352.564,16	352.564,16	647.435,84	647.435,84

Gobierno del Guayas

CÉDULA PRESUPUESTARIA DE EGRESO

Del 01/01/2019 Al 30/06/2019

PARTIDA	DENOMINACION	ASIGNACION INICIAL	REFORMAS	CODIFICADO	COMPROMISO	DEVENGADO	PAGADO	SALDO POR COMPROMETER	SALDO POR DEVENGAR
		A	B	C = a + b	D	E	F	G = c - d	H = c - e
115804060000	PARA EL IECE POR EL 0.5% DE LAS PLANILLAS DEL PAGO AL IESS	150.000,00	0,00	150.000,00	65.294,46	65.294,46	65.294,46	84.705,54	84.705,54
117000000000	**GASTOS DE INVERSION**	**5.600,00**	**-5.600,00**	**0,00**	**0,00**	**0,00**	**0,00**	**0,00**	**0,00**
117500000000	**OBRAS PUBLICAS**	**5.600,00**	**-5.600,00**	**0,00**	**0,00**	**0,00**	**0,00**	**0,00**	**0,00**
117501000000	OBRAS DE INFRAESTRUCTURA	5.600,00	-5.600,00	0,00	0,00	0,00	0,00	0,00	0,00
117501070000	CONSTRUCCIONES Y EDIFICACIONES	5.600,00	-5.600,00	0,00	0,00	0,00	0,00	0,00	0,00
118000000000	**GASTOS DE CAPITAL**	**233.937,52**	**39.017,24**	**272.954,76**	**157.552,98**	**156.821,48**	**156.378,60**	**115.401,78**	**116.133,28**
118400000000	**BIENES DE LARGA DURACION**	**233.937,52**	**39.017,24**	**272.954,76**	**157.552,98**	**156.821,48**	**156.378,60**	**115.401,78**	**116.133,28**
118401000000	BIENES MUEBLES	233.937,52	39.017,24	272.954,76	157.552,98	156.821,48	156.378,60	115.401,78	116.133,28
118401030000	MOBILIARIOS	5.600,00	0,00	5.600,00	0,00	0,00	0,00	5.600,00	5.600,00
118401040000	MAQUINARIAS Y EQUIPOS	39.174,24	4.710,76	43.885,00	5.261,76	5.261,76	5.261,76	38.623,24	38.623,24
118401060000	HERRAMIENTAS	10.716,76	0,00	10.716,76	4.928,75	4.928,75	4.928,75	5.788,01	5.788,01
118401070000	EQUIPOS, SISTEMAS Y PAQUETES INFORMATICOS	172.846,52	34.306,48	207.153,00	147.362,47	146.630,97	146.188,09	59.790,53	60.522,03
118401110000	PARTES Y REPUESTOS	5.600,00	0,00	5.600,00	0,00	0,00	0,00	5.600,00	5.600,00
119000000000	**APLICACION DEL FINANCIAMIENTO**	**731.166,37**	**73.369,63**	**804.536,00**	**731.166,37**	**561.579,29**	**561.579,29**	**73.369,63**	**242.956,71**
119700000000	**PASIVO CIRCULANTE**	**731.166,37**	**73.369,63**	**804.536,00**	**731.166,37**	**561.579,29**	**561.579,29**	**73.369,63**	**242.956,71**
119701000000	DEUDA FLOTANTE	731.166,37	73.369,63	804.536,00	731.166,37	561.579,29	561.579,29	73.369,63	242.956,71
119701010000	DE CUENTAS POR PAGAR	731.166,37	73.369,63	804.536,00	731.166,37	561.579,29	561.579,29	73.369,63	242.956,71

Gobierno del Guayas

CÉDULA PRESUPUESTARIA DE EGRESO

Del 01/01/2019 Al 30/06/2019

Página : 8-23
Reporte : FNPRRT0305
Usuario: MEDIAZPAC
Fecha : 03/10/2019
Hora : 08:40:49

PARTIDA	DENOMINACION	ASIGNACION INICIAL	REFORMAS	CODIFICADO	COMPROMISO	DEVENGADO	PAGADO	SALDO POR COMPROMETER	SALDO POR DEVENGAR
		A	B	C = a + b	D	E	F	G = c - d	H = c - e
200000000000	**FUNCION II - SERVICIOS SOCIALES**	**5.826.264,31**	**1.324.646,56**	**7.150.910,87**	**2.157.510,21**	**1.976.497,17**	**1.975.827,80**	**4.993.400,66**	**5.174.413,70**
210000000000	**PROGRAMA I - EDUCACION Y CULTURA**	**5.826.264,31**	**1.324.646,56**	**7.150.910,87**	**2.157.510,21**	**1.976.497,17**	**1.975.827,80**	**4.993.400,66**	**5.174.413,70**
217000000000	**GASTOS DE INVERSION**	**5.809.168,17**	**1.038.096,70**	**6.847.264,87**	**2.131.112,23**	**1.955.324,89**	**1.954.655,52**	**4.716.152,64**	**4.891.939,98**
217100000000	**GASTOS EN PERSONAL PARA INVERSION**	**4.692.981,91**	**21.219,64**	**4.714.201,55**	**1.602.949,27**	**1.602.949,27**	**1.602.279,90**	**3.111.252,28**	**3.111.252,28**
217101000000	REMUNERAC ONES BASICAS	2.917.512,00	22.738,00	2.940.250,00	1.165.315,20	1.165.315,20	1.165.315,20	1.774.934,80	1.774.934,80
217101050000	REMUNERAC ONES UNIF CADAS	2.597.412,00	1.620,00	2.599.032,00	1.165.031,03	1.165.031,03	1.165.031,03	1.434.000,97	1.434.000,97
217101060000	SALARIC UNIFICADOS	320.100,00	21.118,00	341.218,00	284,17	284,17	284,17	340.933,83	340.933,83
217102000000	REMUNERAC ONES COMPLEMENTARIAS	346.686,31	-2.169,00	344.517,31	81.496,77	81.496,77	81.496,77	263.020,54	263.020,54
217102030000	DECIMOTERCER SUELDO	258.686,31	135,00	258.821,31	8.716,74	8.716,74	8.716,74	250.104,57	250.104,57
217102040000	DECIMOCUARTC SUELDO	88.000,00	-2.304,00	85.696,00	72.780,03	72.780,03	72.780,03	12.915,97	12.915,97
217103000000	REMUNERAC ONES COMPENSATORIAS	39.832,00	0,00	39.832,00	0,00	0,00	0,00	39.832,00	39.832,00
217103040000	COMPENSAC ON POR TRANSPORTE	4.992,00	0,00	4.992,00	0,00	0,00	0,00	4.992,00	4.992,00
217103060000	ALIMENTACION	34.840,00	0,00	34.840,00	0,00	0,00	0,00	34.840,00	34.840,00
217104000000	SUBSIDIOS	31.164,24	-21.117,68	10.046,56	0,00	0,00	0,00	10.046,56	10.046,56
217104010000	POR CRAGAS FAMILIARES	3.186,00	0,00	3.186,00	0,00	0,00	0,00	3.186,00	3.186,00
217104060000	POR VACACIONES	21.117,68	-21.117,68	0,00	0,00	0,00	0,00	0,00	0,00
217104080000	SUBSIDIO DE ANT GUEDAD	6.860,56	0,00	6.860,56	0,00	0,00	0,00	6.860,56	6.860,56
217105000000	REMUNERAC ONES TEMPORALES	713.655,95	322,73	713.978,68	140.654,87	140.654,87	139.985,50	573.323,81	573.323,81
217105090000	HORAS EXTRAORDINAR AS Y	225.633,27	322,73	225.956,00	5.670,15	5.670,15	5.670,15	220.285,85	220.285,85
217105120000	SERVICIOS PERSONALES POR CONTRATC	468.022,68	0,00	468.022,68	125.116,53	125.116,53	125.116,53	342.906,15	342.906,15
217105120000	SUBROGACION	20.000,00	0,00	20.000,00	9.868,19	9.868,19	9.198,82	10.131,81	10.131,81
217106000000	APORTE PATRONAL	620.226,86	327,14	620.554,00	215.482,43	215.482,43	215.482,43	405.071,57	405.071,57
217106010000	APORTE PATRONAL	344.616,96	-69.269,96	275.547,00	131.237,40	131.237,40	131.237,40	144.309,60	144.309,60
217106020000	FONDO DE RESERVA	275.409,90	69.597,10	345.007,00	84.245,03	84.245,03	84.245,03	260.761,97	260.761,97

Gobierno del Guayas

CÉDULA PRESUPUESTARIA DE EGRESO

Del 01/01/2019 Al 30/06/2019

PARTIDA	DENOMINACION	ASIGNACION INICIAL	REFORMAS	CODIFICADO	COMPROMISO	DEVENGADO	PAGADO	SALDO POR COMPROMETER	SALDO POR DEVENGAR
		A	B	C = a + b	D	E	F	G = c - d	H = c - e
217199000000	ASIGNACIONES A DISTRIBUIR	23.904,55	21.118,45	45.023,00	0,00	0,00	0,00	45.023,00	45.023,00
217199010000	ASIGNACION A DISTRIBUIR PARA GASTOS EN PERSONAL DE INVERSION	23.904,55	21.118,45	45.023,00	0,00	0,00	0,00	45.023,00	45.023,00
217300000000	**BIENES Y SERVICIOS DE CONSUMO PARA INVERSION**	**925.236,49**	**706.684,83**	**1.631.921,32**	**346.217,15**	**279.409,73**	**279.409,73**	**1.285.704,17**	**1.352.511,59**
217301000000	SERVICIOS BAS CCS	0,00	120.736,00	120.736,00	0,00	0,00	0,00	120.736,00	120.736,00
217301050000	TELECOMUNICACIONES	0,00	120.736,00	120.736,00	0,00	0,00	0,00	120.736,00	120.736,00
217302000000	SERVICIOS GENERALES	188.935,04	466.269,96	655.205,00	122.570,34	122.570,34	122.570,34	532.634,66	532.634,66
217302050000	ESPECTACULOS CULTURALES Y SOCIALES	155.230,88	115.142,12	270.373,00	78.851,36	78.851,36	78.851,36	191.521,64	191.521,64
217302480000	EVENTOS OFICIALES	0,00	36.960,00	36.960,00	0,00	0,00	0,00	36.960,00	36.960,00
217302490000	EVENTOS PÚBLICOS PROMOCIONALES	33.704,16	314.167,84	347.872,00	43.718,98	43.718,98	43.718,98	304.153,02	304.153,02
217304000000	INSTALACION, MANTENIMIENTO Y REPARACIONES	69.183,87	100.306,49	169.490,36	9.141,91	9.141,91	9.141,91	160.348,45	160.348,45
217304020000	EDIFICIOS, LOCALES, RESIDENCIAS Y CABLEADO ESTRUCTURADO	36.443,32	72.331,68	108.775,00	6.383,35	6.383,35	6.383,35	102.391,65	102.391,65
217304040000	MAQUINARIAS Y EQUIPOS	0,00	3.074,36	3.074,36	2.758,56	2.758,56	2.758,56	315,80	315,80
217304190000	INSTALACION, MANTENIMINETO Y REPARACION DE BIENES DEPORTIVOS	7.840,00	0,00	7.840,00	0,00	0,00	0,00	7.840,00	7.840,00
217304200000	INSTALACION, MANTENIMIENTO Y REPARACION DE EDIFCIOS, LOCALES Y RESIDENCIAS DE PROPIEDAD DE LAS	24.900,55	24.900,45	49.801,00	0,00	0,00	0,00	49.801,00	49.801,00
217306000000	CONTRATACION DE ESTUDIO E INVESTIGACIONES	190.733,76	152.372,84	343.106,60	125.361,60	125.361,60	125.361,60	217.745,00	217.745,00
217306010000	CONSULTORIA, ASESORIA E INVESTIGACION ESPECIALIZADA	36.069,60	0,00	36.069,60	0,00	0,00	0,00	36.069,60	36.069,60
217306030000	SERVICIO DE CAPACITACION	154.664,16	5.428,84	160.093,00	102.972,80	102.972,80	102.972,80	57.120,20	57.120,20
217306130000	CAPACITACION PARA LA CIUDADANIA EN GENERAL	0,00	146.944,00	146.944,00	22.388,80	22.388,80	22.388,80	124.555,20	124.555,20
217307000000	ARRENDAMIENTO Y LICENCIAS DE USO DE PAQUETES INFORMATICOS	12.174,40	0,00	12.174,40	974,40	974,40	974,40	11.200,00	11.200,00
217307020000	ARRENDAMIENTO Y LICENCIAS DE USO DE PAQUETES INFORMATICOS	12.174,40	0,00	12.174,40	974,40	974,40	974,40	11.200,00	11.200,00
217308000000	BIENES DE USO Y CONSUMO DE INVERSION	464.209,42	-133.000,46	331.208,96	88.168,90	21.561,48	21.561,48	243.040,06	309.847,48

Gobierno del Guayas

CÉDULA PRESUPUESTARIA DE EGRESO

Del 01/01/2019 Al 30/06/2019

Página : 10-23
Reporte : FNPRRT0305
Usuario: MEDIAZPAC
Fecha : 03/10/2019
Hora : 08:40:49

PARTIDA	DENOMINACION	ASIGNACION INICIAL	REFORMAS	CODIFICADO	COMPROMISO	DEVENGADO	PAGADO	SALDO POR COMPROMETER	SALDO POR DEVENGAR
		A	B	C=a+b	D	E	F	G=c-d	H=c-e
217308020000	VESTUARIO, LENCERIA PRENDA DE PROTECCION, ACCESORIOS PARA UNIFORMES MILITARES Y POLICIALES Y	11.656,96	0,00	11.656,96	0,00	0,00	0,00	11.656,96	11.656,96
217308090000	MEDICINAS Y PRODUCTOS FARMACEUTICOS	7.392,00	0,00	7.392,00	0,00	0,00	0,00	7.392,00	7.392,00
217308120000	MATERIALES DIDÁCTICOS (VARIOS)	296.169,30	-117.520,30	177.649,00	4.048,24	4.048,24	4.048,24	173.600,76	173.600,76
217308140000	SUMINISTROS PARA ACTIVIDADES AGROPECUARIAS, PESCA Y CAZA	28.368,31	-9.328,31	19.040,00	0,00	0,00	0,00	19.040,00	19.040,00
217308200000	MENAJE DE COCINA, DE HOGAR Y ACCESORIOS DESCARTABLES	0,00	1.120,00	1.120,00	215,04	215,04	215,04	904,96	904,96
217308230000	ALIMENTOS, MEDICINAS, PRODUCTOS DE ASEO Y ACCESORIOS PARA ANIMALES	110.422,85	-7.271,85	103.151,00	83.905,62	17.098,20	17.098,20	19.245,38	86.052,80
217308270000	UNIFORMES DEPORTIVOS	5.600,00	0,00	5.600,00	0,00	0,00	0,00	5.600,00	5.600,00
217308410000	REPUESTOS Y ACCESORIOS PARA VEHICULOS TERRESTRES	5.600,00	0,00	5.600,00	0,00	0,00	0,00	5.600,00	5.600,00
217500000000	**OBRAS PUBLICAS**	**125.949,77**	**114.145,23**	**240.095,00**	**0,00**	**0,00**	**0,00**	**240.095,00**	**240.095,00**
217501000000	OBRAS DE INFRAESTRUCTURA	125.949,77	114.145,23	240.095,00	0,00	0,00	0,00	240.095,00	240.095,00
217501070000	CONSTRUCCIONES Y EDIFICACIONES	125.949,77	114.145,23	240.095,00	0,00	0,00	0,00	240.095,00	240.095,00
217800000000	**TRANSFERENCIAS Y DONACIONES PARA LA INVERSION**	**65.000,00**	**196.047,00**	**261.047,00**	**181.945,81**	**72.965,89**	**72.965,89**	**79.101,19**	**188.081,11**
217802000000	DONACIONES CORRIENTES AL SECTOR PRIVADO INTERNO	65.000,00	196.047,00	261.047,00	181.945,81	72.965,89	72.965,89	79.101,19	188.081,11
217802040000	TRANSFERENCIAS Y DONACIONES AL SECTOR PRIVADO NO FINANCIERO	65.000,00	196.047,00	261.047,00	181.945,81	72.965,89	72.965,89	79.101,19	188.081,11
218000000000	**GASTOS DE CAPITAL**	**14.467,04**	**276.174,96**	**290.642,00**	**14.768,88**	**14.768,88**	**14.768,88**	**275.873,12**	**275.873,12**
218400000000	**BIENES DE LARGA DURACION**	**14.467,04**	**276.174,96**	**290.642,00**	**14.768,88**	**14.768,88**	**14.768,88**	**275.873,12**	**275.873,12**
218401000000	BIENES MUEBLES	14.467,04	276.174,96	290.642,00	14.768,88	14.768,88	14.768,88	275.873,12	275.873,12
218401030000	MOBILIARIO(BIENES DE LARGA DURACION)	2.828,00	10.450,00	13.278,00	8.567,44	8.567,44	8.567,44	4.710,56	4.710,56
218401040000	MAQUINARIAS Y EQUIPOS	2.240,00	76.897,00	79.137,00	6.201,44	6.201,44	6.201,44	72.935,56	72.935,56
218401070000	EQUIPOS, SISTEMAS Y PAQUETES INFORMATICOS	9.399,04	188.827,96	198.227,00	0,00	0,00	0,00	198.227,00	198.227,00
219000000000	**APLICACION DEL FINANCIAMIENTO**	**2.629,10**	**10.374,90**	**13.004,00**	**11.629,10**	**6.403,40**	**6.403,40**	**1.374,90**	**6.600,60**
219700000000	**PASIVO CIRCULANTE**	**2.629,10**	**10.374,90**	**13.004,00**	**11.629,10**	**6.403,40**	**6.403,40**	**1.374,90**	**6.600,60**

Página : 11-23
Reporte : FNPRRT0305
Usuario: MEDIAZPAC
Fecha : 03/10/2019
Hora : 08:40:49

Gobierno del Guayas

CÉDULA PRESUPUESTARIA DE EGRESO

Del 01/01/2018 Al 30/06/2018

PARTIDA	DENOMINACION	ASIGNACION INICIAL	REFORMAS	CODIFICADO	COMPROMISO	DEVENGADO	PAGADO	SALDO POR COMPROMETER	SALDO POR DEVENGAR
		A	B	C = a + b	D	E	F	G = c - d	H = c - e
219701000000	DEUDA PENDIENTE	2.629,10	10.374,90	13.004,00	11.629,10	6.403,40	6.403,40	1.374,90	6.600,60
219701010000	DE CUENTAS POR PAGAR	2.629,10	10.374,90	13.004,00	11.629,10	6.403,40	6.403,40	1.374,90	6.600,60

Gobierno del Guayas

CÉDULA PRESUPUESTARIA DE EGRESO

Del 01/01/2019 Al 30/06/2019

Pagina : 12-23
Reporte : FNPRRT0305
Usuario: MEDIAZPAC
Fecha : 03/10/2019
Hora : 08:40:49

PARTIDA	DENOMINACION	ASIGNACION INICIAL	REFORMAS	CODIFICADO	COMPROMISO	DEVENGADO	PAGADO	SALDO POR COMPROMETER	SALDO POR DEVENGAR
		A	B	C=a+b	D	E	F	G=c-d	H=c-e
300000000000	**FUNCION III - SERVICIOS**	**61.876.458,93**	**-5.928.534,74**	**45.947.924,19**	**13.129.003,18**	**9.245.267,15**	**8.811.012,07**	**32.818.921,0**	**36.702.657,04**
360000000000	**PROGRAMA VI - OTROS SERVICIOS COMUNALES**	**51.876.458,93**	**-5.928.534,74**	**45.947.924,19**	**13.129.003,18**	**9.245.267,15**	**8.811.012,07**	**32.818.921,0**	**36.702.657,04**
367000000000	**GASTOS DE INVERSION**	**50.700.788,89**	**-6.353.667,82**	**44.347.121,07**	**12.962.522,24**	**9.120.244,45**	**8.685.989,37**	**31.384.598,8**	**35.226.876,62**
367100000000	**GASTOS EN PERSONAL PARA INVERSION**	**8.322.911,81**	**-502.611,93**	**7.820.299,88**	**2.788.328,46**	**2.788.328,46**	**2.788.274,38**	**5.031.971,42**	**5.031.971,42**
367101000000	REMUNERACIONES BASICAS	5.201.712,00	-185.916,00	5.015.796,00	2.135.349,49	2.135.349,49	2.135.349,49	2.880.446,51	2.880.446,51
367101050000	REMUNERACIONES UNIFICADAS	5.201.712,00	-185.916,00	5.015.796,00	2.135.349,49	2.135.349,49	2.135.349,49	2.880.446,51	2.880.446,51
367102000000	REMUNERACIONES COMPLEMENTARIAS	597.876,00	-29.367,00	568.509,00	136.019,76	136.019,76	136.019,76	432.489,24	432.489,24
367102030000	DECIMOTERCER SUELDO(E. NOMBRAMIENTO)	433.476,00	-15.493,00	417.983,00	11.259,49	11.259,49	11.259,49	406.723,51	406.723,51
367102040000	DECIMOCUARTO SUELDO	164.400,00	-13.874,00	150.526,00	124.760,27	124.760,27	124.760,27	25.765,73	25.765,73
367105000000	REMUNERACIONES TEMPORALES	1.112.445,54	-28.609,43	1.083.836,11	117.188,87	117.188,87	117.134,79	966.647,24	966.647,24
367105090000	HORAS EXTRAORD NAR AS Y	156.681,57	-28.609,43	127.272,14	11.687,31	11.687,31	11.687,31	115.584,83	115.584,83
367105100000	SERVICIOS PERSONALES POR CONTRATO	931.563,97	0,00	931.563,97	103.632,83	103.632,83	103.632,83	827.931,14	827.931,14
367105120000	SUBROGACION	25.000,00	0,00	25.000,00	1.868,73	1.868,73	1.814,65	23.131,27	23.131,27
367106000000	APORTES PATRONALES A LA SEGURIDAD SOCIAL	1.039.303,00	-37.144,23	1.002.158,77	399.770,34	399.770,34	399.770,34	602.388,43	602.388,43
367106010000	APORTE PATRONAL	605.999,80	-21.658,59	584.341,21	244.007,86	244.007,86	244.007,86	340.333,35	340.333,35
367106020000	FONDO DE RESERVA	433.303,20	-15.485,64	417.817,56	155.762,48	155.762,48	155.762,48	262.055,08	262.055,08
367199000000	ASIGNACION A DISTR BUIR	371.575,27	-221.575,27	150.000,00	0,00	0,00	0,00	150.000,00	150.000,00
367199010000	ASIGNACION A DISTRIBUIR PARA GASTOS EN PERSONAL DE INVERSION	371.575,27	-221.575,27	150.000,00	0,00	0,00	0,00	150.000,00	150.000,00
367300000000	**BIENES Y SERVICIOS DE CONSUMO PARA INVERSION**	**11.035.458,01**	**4.048.794,18**	**15.084.252,19**	**3.688.843,49**	**2.398.138,91**	**2.392.137,26**	**11.395.408,7**	**12.686.113,28**
367301000000	SERVICIOS BASICOS	5.600,00	0,00	5.600,00	0,00	0,00	0,00	5.600,00	5.600,00
367301050000	TELECOMUNICACIONES	5.600,00	0,00	5.600,00	0,00	0,00	0,00	5.600,00	5.600,00
367302000000	SERVICIOS GENERALES	52.304,00	317.856,00	370.160,00	0,00	0,00	0,00	370.160,00	370.160,00

Gobierno del Guayas

CÉDULA PRESUPUESTARIA DE EGRESO

Del 01/01/2019 Al 30/06/2019

Página : 13-23
Reporte : FNPRRT0305
Usuario: MEDIAZPAC
Fecha : 03/10/2019
Hora : 08:40:49

PARTIDA	DENOMINACION	ASIGNACION INICIAL	REFORMAS	CODIFICADO	COMPROMISO	DEVENGADO	PAGADO	SALDO POR COMPROMETER	SALDO POR DEVENGAR
		A	B	C = a + b	D	E	F	G = c - d	H = c - e
367302040000	EDICION, REPRODUCCION Y PUBLICACIONES, SUSCRIPCIONES, FOTOCOPIADO, TRADUCCIÓN, EMPASTADO, ENMARCACIÓN, SERIGRAFÍA, FOTOGRAFIA, CARNETIZACION, FILMACION E IMAGEN SATELITALES	5.600,00	6.720,00	12.320,00	0,00	0,00	0.00	12.320,00	12.320,00
367302050000	ESPECTACULOS CULTURALES Y SOCIALES	16.800,00	26.320,00	43.120,00	0,00	0,00	0.00	43.120,00	43.120,00
367302070000	DIFUSION INFORMACION Y PUBLICIDAD	0,00	5.600,00	5.600,00	0,00	0,00	0,00	5.600,00	5.600,00
367302080000	SERVICIO DE VIGILANCIA	5.600,00	0,00	5.600,00	0,00	0,00	0,00	5.600,00	5.600,00
367302190000	PUBLICIDAD Y PROPAGANDA USANDO OTROS MEDIOS	5.600,00	-5.600,00	0,00	0,00	0,00	0,00	0,00	0,00
367302260000	SERVICIOS MEDICOS HOSPITALARIOS Y COMPLEMENTARIOS	13.104,00	16.016,00	29.120,00	0,00	0,00	0,00	29.120,00	29.120,00
367302360000	SERVICIO EN PLANTACIONES FORESTALES	5.600,00	0,00	5.600,00	0,00	0,00	0,00	5.600,00	5.600,00
367302490000	EVENTOS PUBLICOS PROMOCIONALES	0,00	268.800,00	268.800,00	0,00	0,00	0,00	268.800,00	268.800,00
367303000000	TRASLADOS, INSTALACIONES, VIATICOS Y SUBSISTENCIAS	5.600,00	50.400,00	56.000,00	0,00	0,00	0,00	56.000,00	56.000,00
367303070000	GASTOS PARA LA ATENCION DE DELEGADOS EXTRANJEROS Y NACIONALES, DEPORTISTAS, ENTRENADORES, Y CUERPO TECNICO QUE REPRESENTAN AL PAIS	5.600,00	50.400,00	56.000,00	0,00	0,00	0,00	56.000,00	56.000,00
367304000000	INSTALACION, MANTENIMIENTO Y REPARACIONES	270.458,17	642.094,32	912.552,49	219.773,88	18.101,44	18.101,44	892.778,61	894.451,05
367304020000	EDIFICIOS, LOCALES Y RESIDENCIA Y CABLEADO ESTRUCTURADO	8.978,49	0,00	8.978,49	2.688,00	2.688,00	2.688,00	6.290,49	6.290,49
367304040000	MAQUINARIAS, EQUIPOS Y REDES (INSTALACION, MANTENIMIENTO Y REPARACIONES)	261.479,68	619.694,32	881.174,00	217.085,88	15.413,44	15.413,44	864.088,12	865.760,56
367304050000	VEHICULOS (SERVICIO PARA MANTENIMIENTO Y REPARACION)	0,00	22.400,00	22.400,00	0,00	0,00	0,00	22.400,00	22.400,00
367305000000	ARRENDAMIENTO DE BIENES	592.136,77	5.090,23	597.226,00	533.963,40	496.418,35	493.644,58	63.262,60	101.807,65
367305020000	EDIFICIOS, LOCALES Y RESIDENCIAS, PARQUEADEROS, CASILLEROS JUDICIALES, Y BANCARIOS	24.640,00	23.520,00	48.160,00	21.839,98	21.839,98	21.839,98	26.320,02	26.320,02
367305040000	MAQUINARIAS Y EQUIPOS	556.295,77	-18.429,77	537.866,00	512.123,42	473.578,37	472.004,58	25.742,58	64.287,63
367305050000	VAHICULOS	11.200,00	0,00	11.200,00	0,00	0,00	0,00	11.200,00	11.200,00

Gobierno del Guayas

CÉDULA PRESUPUESTARIA DE EGRESO

De 01/01/2019 Al 30/06/2019

PARTIDA	DENOMINACION	ASIGNACION INICIAL	REFORMAS	CODIFICADO	COMPROMISO	DEVENGADO	PAGADO	SALDO POR COMPROMETER	SALDO POR DEVENGAR
		A	B	C=a+b	D	E	F	G=c-d	H=c-e
367306000000	CONTRATACION DE ESTUDIOS E INVESTIGACIONES	9.220.094,85	2.585.275,85	11.805.370,70	2.815.990,38	1.842.646,09	1.838.238,44	8.989.380,32	9.962.724,61
367306010000	CONSULTORIA, ASESORIA E INVESTIGACION ESPECIALIZADA	3.247.629,88	1.816.111,63	5.063.751,51	1.014.547,76	1.014.547,76	1.014.547,76	4.049.203,75	4.049.203,75
367306030000	SERVICIO DE CAPACITACION	356.160,00	64.836,00	420.996,00	134.051,68	50.275,68	50.275,68	286.944,32	370.720,32
367306040000	FISCALIZACION E INSPECCIONES TECNICAS	3.153.434,19	0,00	3.153.434,19	399,29	399,29	243,40	3.153.034,90	3.153.034,90
367306050000	ESTUDIO Y DISEÑO DE PROYECTOS	2.462.860,78	-217.447,78	2.245.413,00	927.292,80	71.612,80	71.612,80	1.318.120,20	2.173.800,20
367306060000	HONORARIOS POR CONTRATO CIVILES DE SERVICIOS	0,00	69.456,00	69.456,00	59.410,85	25.522,56	21.268,80	10.045,15	43.933,44
367306130000	CAPACITACION PARA LA CIUDADANIA EN GENERAL	0,00	852.320,00	852.320,00	680.288,00	680.288,00	680.288,00	172.032,00	172.032,00
367307000000	GGASTOS DE INFORMATICA	5.600,00	0,00	5.600,00	0,00	0,00	0,00	5.600,00	5.600,00
367307020000	ARRENDAMIENTO Y LICENCIAS DE USO DE PAQUETES INFORMATICOS	5.600,00	0,00	5.600,00	0,00	0,00	0,00	5.600,00	5.600,00
367308000000	BIENES DE USO Y CONSUMO PARA INVERSION	838.865,22	425.677,78	1.264.543,00	67.882,63	17.337,33	17.318,92	1.196.660,37	1.247.205,97
367308010000	ALIMENTOS Y BEBIDAS	5.600,00	0,00	5.600,00	0,00	0,00	0,00	5.600,00	5.600,00
367308020000	VESTUARIO, LENCERIA Y PRENDAS DE PROTECCION	122.137,12	-54.937,12	67.200,00	18,21	18,21	0,00	67.181,79	67.181,79
367308070000	MATERIALES DE IMPRESION, FOTOGRAFIA Y REPRODUCCION	16.800,00	16.800,00	33.600,00	11.200,00	11.200,00	11.200,00	22.400,00	22.400,00
367308090000	MEDICINAS Y PRODUCTOS FARMACEUTICOS	133.109,76	598.250,24	731.360,00	0,00	0,00	0,00	731.360,00	731.360,00
367308110000	MATERIALES DE CONSTRUCCION, ELECTRICOS, PLOMERIA Y CARPINTERIA	82.073,07	-2.144,07	79.929,00	1.528,02	1.528,02	1.528,02	78.400,98	78.400,98
367308120000	MATERIALES DIDACTICOS	5.600,00	0,00	5.600,00	0,00	0,00	0,00	5.600,00	5.600,00
367308140000	SUMINISTROS PARA ACTIVIDADES AGROPECUARIAS, PESCA Y CAZA	59.360,00	-5.712,00	53.648,00	0,00	0,00	0,00	53.648,00	53.648,00
367308190000	ADQUISICION DE ACCESORIOS E INSUMOS QUIMICOS Y ORGANICOS	47.037,76	-43.677,76	3.360,00	0,00	0,00	0,00	3.360,00	3.360,00
367308200000	MENAJE DE COCINA, DE HOGAR Y ACCESORIOS DESCARTABLES	216.137,39	-148.937,39	67.200,00	0,00	0,00	0,00	67.200,00	67.200,00
367308230000	EGRESOS PARA SANIDAD AGROPECUARIA	85.780,24	75.265,76	161.046,00	55.136,40	4.590,80	4.590,80	105.909,60	156.455,20
367308260000	INSUMOS PARA PROCEDIMIENTOS MEDICOS	65.229,88	59.629,88	5.600,00	0,00	0,00	0,00	5.600,00	5.600,00
367308340000	PROTESIS, ENDOPROTESIS E IMPLANTES CORPORALES	0,00	50.400,00	50.400,00	0,00	0,00	0,00	50.400,00	50.400,00

Gobierno del Guayas

CÉDULA PRESUPUESTARIA DE EGRESO

Del 01/01/2019 Al 30/06/2019

Página : 15-23
Reporte : FNPRRT0305
Usuario: MEDIAZPAC
Fecha : 03/10/2019
Hora : 08:40:50

PARTIDA	DENOMINACION	ASIGNACION INICIAL	REFORMAS	CODIFICADO	COMPROMISO	DEVENGADO	PAGADO	SALDO POR COMPROMETER	SALDO POR DEVENGAR
		A	B	C=a+b	D	E	F	G=c-d	H=c-e
367315000000	BIENES BIOLOGICOS NO DEPRECIABLES	44.800,00	22.400,00	67.200,00	51.233,20	24.636,00	24.636,00	15.966,80	42.564,00
367315120000	BIENES BIOLOGICOS NO DEPRECIABLES	33.600,00	22.400,00	56.000,00	51.233,20	24.636,00	24.636,00	4.766,80	31.364,00
367315140000	ACUATICOS	5.600,00	0,00	5.600,00	0,00	0,00	0,00	5.600,00	5.600,00
367315150000	PLANTAS	5.600,00	0,00	5.600,00	0,00	0,00	0,00	5.600,00	5.600,00
367500000000	**OBRAS PUBLICAS**	**30.920.755,49**	**-10.077.605,4**	**20.843.150,00**	**6.196.595,41**	**3.667.422,20**	**3.405.888,85**	**14.646.554,5**	**17.175.727,80**
367501000000	OBRAS DE INFRAESTRUCTURA	29.311.222,61	-13.191.180,61	16.120.042,00	2.047.825,44	1.574.126,84	1.325.043,93	14.072.216,56	14.545.913,16
367501020000	DE RIEGO Y MANEJO DE AGUAS	16.579.184,56	-8.785.785,56	7.793.399,00	1.795.220,01	1.321.523,41	1.321.523,41	5.998.178,99	6.471.875,59
367501040000	DE URBANIZACION Y EMBELLECIMIENTO (CALLE Y ACERA, RELLENOS Y NIVELACION)	3.867.167,92	-2.324.524,92	1.542.643,00	0,00	0,00	0,00	1.542.643,00	1.542.643,00
367501070000	CONSTRUCCIONES Y EDIFICACIONES	336.000,00	1.008.000,00	1.344.000,00	244.269,33	244.269,33	1.771,43	1.099.730,67	1.099.730,67
367501140000	OBRAS DE INFRAESTRUCTURA PARA EL CONTROL DE INUNDACIONES Y ESTABILIZACION DE CAUCES	8.528.870,13	-3.088.870,13	5.440.000,00	8.336,10	8.336,10	1.749,09	5.431.663,90	5.431.663,90
367505000000	MANTENIMIENTO Y REPARACIONES	1.609.532,88	3.113.575,12	4.723.108,00	4.148.769,97	2.093.293,36	2.080.844,92	574.338,03	2.629.814,64
367505010000	MANTENIMIENTO Y REPARACIONES	1.609.532,88	3.113.575,12	4.723.108,00	4.148.769,97	2.093.293,36	2.080.844,92	574.338,03	2.629.814,64
367800000000	**TRANSFERENCIAS Y DONACIONES PARA LA INVERSION**	**421.663,58**	**177.755,42**	**599.419,00**	**288.754,88**	**256.354,88**	**99.688,88**	**310.664,12**	**333.064,12**
367801000000	TRANSFERENCIAS PARA INVERSION AL SECTOR PUBLICO	250.000,00	0,00	250.000,00	250.000,00	250.000,00	83.334,00	0,00	0,00
367801030000	A EMPRESAS PUBLICAS	250.000,00	0,00	250.000,00	250.000,00	250.000,00	83.334,00	0,00	0,00
367802000000	DONACIONES DE INVERSION AL SECTOR PRIVADO INTERNO	171.663,58	177.755,42	349.419,00	38.754,88	16.354,88	16.354,88	310.664,12	333.064,12
367802040000	TRANSFERENCIAS Y DONACIONES AL SECTOR PRIVADO NO FINANCIERO	171.663,58	177.755,42	349.419,00	38.754,88	16.354,88	16.354,88	310.664,12	333.064,12
368000000000	**GASTOS DE CAPITAL**	**1.115.349,10**	**257.936,02**	**1.373.285,12**	**6.160,00**	**6.160,00**	**6.160,00**	**1.367.125,12**	**1.367.125,12**
368400000000	**BIENES DE LARGA DURACION**	**1.115.349,10**	**257.936,02**	**1.373.285,12**	**6.160,00**	**6.160,00**	**6.160,00**	**1.367.125,12**	**1.367.125,12**
368401000000	BIENES MUEBLES	1.081.749,10	258.343,02	1.340.092,12	6.160,00	6.160,00	6.160,00	1.333.932,12	1.333.932,12
368401030000	MOBILIARIOS	5.600,00	0,00	5.600,00	0,00	0,00	0,00	5.600,00	5.600,00
368401040000	MAQUINARIAS Y EQUIPOS	891.980,61	425.711,51	1.317.692,12	6.160,00	6.160,00	6.160,00	1.311.532,12	1.311.532,12
368401050000	VEHICULOS	172.968,49	-167.368,49	5.600,00	0,00	0,00	0,00	5.600,00	5.600,00

Gobierno del Guayas

CÉDULA PRESUPUESTARIA DE EGRESO

Del 01/01/2019 Al 30/09/2019

Página : 16-23
Reporte : FNPRRT0305
Usuario: MEDIAZPAC
Fecha 03/10/2019
Hora : 08:40:50

PARTIDA	DENOMINACION	ASIGNACION INICIAL	REFORMAS	CODIFICADO	COMPROMISO	DEVENGADO	PAGADO	SALDO POR COMPROMETER	SALDO POR DEVENGAR
		A	B	C = a + b	D	E	F	G = c - d	H = c - e
368401060000	HERRAMIENTAS	5.600,00	0,00	5.600,00	0,00	0,00	0,00	5.600,00	5.600,00
368401070000	EQUIPOS, SISTEMAS Y PAQUETES INFORMATICOS	5.600,00	0,00	5.600,00	0,00	0,00	0,00	5.600,00	5.600,00
368405000000	BIENES BIOLOGICOS	33.600,00	-407,00	33.193,00	0,00	0,00	0,00	33.193,00	33.193,00
368405120000	SEMOVIENTES	33.600,00	-407,00	33.193,00	0,00	0,00	0,00	33.193,00	33.193,00
369000000000	**APLICACION DEL FINANCIAMIENTO**	**60.320,94**	**167.197,06**	**227.518,00**	**160.320,94**	**118.862,70**	**118.862,70**	**67.197,06**	**108.655,30**
369700000000	**PASIVO CIRCULANTE**	**60.320,94**	**167.197,06**	**227.518,00**	**160.320,94**	**118.862,70**	**118.862,70**	**67.197,06**	**108.655,30**
369701000000	DEUDA FLOTANTE	60.320,94	167.197,06	227.518,00	160.320,94	118.862,70	118.862,70	67.197,06	108.655,30
369701010000	DE CUENTAS POR PAGAR	60.320,94	167.197,06	227.518,00	160.320,94	118.862,70	118.862,70	67.197,06	108.655,30

Gobierno del Guayas

CÉDULA PRESUPUESTARIA DE EGRESO

Del 01/01/2019 Al 30/06/2019

PARTIDA	DENOMINACION	ASIGNACION INICIAL	REFORMAS	CODIFICADO	COMPROMISO	DEVENGADO	PAGADO	SALDO POR COMPROMETER	SALDO POR DEVENGAR
		A	B	C=a+b	D	E	F	G=c-d	H=c-e
400000000000	**FUNCION IV - SERVICIOS ECONOMICOS**	**141.896.975,3**	**39.064.779,24**	**180.961.754,62**	**71.344.476,27**	**63.175.313,75**	**59.452.113,39**	**109.617.278,**	**117.786.440,8**
410000000000	**PROGRAMA I - TRANSPORTE Y COMUNICACIONES**	**141.896.975,3**	**39.064.779,24**	**180.961.754,62**	**71.344.476,27**	**63.175.313,75**	**59.452.113,39**	**109.617.278,**	**117.786.440,8**
417000000000	**GASTOS DE INVERSION**	**139.648.683,8**	**35.419.154,77**	**175.067.838,66**	**68.002.984,78**	**61.055.031,92**	**57.331.831,56**	**107.064.853,**	**114.012.806,7**
417100000000	**GASTOS EN PERSONAL PARA INVERSION**	**17.747.889,44**	**2.499.017,23**	**20.246.906,67**	**8.005.588,39**	**8.005.588,39**	**7.376.462,09**	**12.241.318,2**	**12.241.318,28**
417101000000	REMUNERACIONES BASICAS	6.993.639,75	1.752.697,35	8.746.337,10	4.554.021,89	4.554.021,89	4.079.646,89	4.192.315,21	4.192.315,21
417101050000	REMUNERACIONES UNIFICADAS	3.316.150,71	1.527.829,29	4.843.980,00	1.981.468,35	1.981.468,35	1.736.413,84	2.862.511,65	2.862.511,65
417101060000	SALARIOS UNIFICADOS	3.677.489,04	224.868,06	3.902.357,10	2.572.553,54	2.572.553,54	2.343.233,05	1.329.803,56	1.329.803,56
417102000000	REMUNERACIONES COMPLEMENTARIAS	1.112.996,47	42.943,81	1.155.940,28	262.365,75	262.365,75	262.365,75	893.574,53	893.574,53
417102030000	DECIMO TERCER SUELDO	822.596,47	35.203,81	857.800,28	23.235,54	23.235,54	23.235,54	834.564,74	834.564,74
417102040000	DECIMO CUARTO SUELDO	290.400,00	7.740,00	298.140,00	239.130,21	239.130,21	239.130,21	59.009,79	59.009,79
417103000000	REMUNERACIONES COMPENSATORIAS	3.670.339,07	712.665,93	4.383.005,00	979.434,21	979.434,21	839.685,08	3.403.570,79	3.403.570,79
417103040000	COMPENSACION POR TRANSPORTE	56.316,00	0,00	56.316,00	0,00	0,00	0,00	56.316,00	56.316,00
417103060000	ALIMENTACION	699.884,00	0,00	699.884,00	263.466,00	263.466,00	262.647,00	436.418,00	436.418,00
417103130000	BENEFICIO POR JUBILACION	2.914.139,07	712.665,93	3.626.805,00	715.968,21	715.968,21	577.038,08	2.910.836,79	2.910.836,79
417104000000	SUBSIDIOS	361.405,35	-111.818,01	249.587,34	207.820,16	207.820,16	205.871,20	41.767,18	41.767,18
417104010000	POR CARGAS FAMILIARES	32.284,80	0,00	32.284,80	15.859,20	15.859,20	15.859,20	16.425,60	16.425,60
417104060000	POR VACACIONES	227.067,97	-111.818,01	115.249,50	115.249,45	115.249,45	113.300,49	0,45	0,45
417104080000	SUBSIDIO DE ANTIGUEDAD	102.052,64	0,00	102.052,64	76.711,51	76.711,51	76.711,51	25.341,13	25.341,13
417105000000	REMUNERACIONES TEMPORALES	2.801.477,62	7.002,29	2.808.480,11	606.371,53	606.371,53	595.144,97	2.202.108,58	2.202.108,58
417105090000	HORAS EXTRAORDINARIAS Y	2.129.111,71	7.002,29	2.136.114,00	376.169,83	376.169,83	373.738,47	1.759.944,17	1.759.944,17
417105100000	SERVICIOS PERSONALES POR CONTRATO	642.366,11	0,00	642.366,11	227.337,36	227.337,36	218.928,36	415.028,75	415.028,75
417105120000	SUBROGACION	20.000,00	0,00	20.000,00	2.864,34	2.864,34	2.478,14	17.135,66	17.135,66
417105130000	ENCARGOS	10.000,00	0,00	10.000,00	0,00	0,00	0,00	10.000,00	10.000,00

Gobierno del Guayas

CÉDULA PRESUPUESTARIA DE EGRESO

Del 01/01/2019 Al 30/06/2019

Página : 18-23
Reporte : FNPRRT0305
Usuario: MEDIAZPAC
Fecha : 03/10/2019
Hora : 08:40:50

PARTIDA	DENOMINACION	ASIGNACION INICIAL	REFORMAS	CODIFICADO	COMPROMISO	DEVENGADO	PAGADO	SALDO POR COMPROMETER	SALDO POR DEVENGAR
		A	B	C=a+b	D	E	F	G=c-d	H=c-e
417106000000	APORTES PATRONALES A LA SEGURIDAD SOCIAL	1.751.401,13	305.262,97	2.056.664,10	967.371,35	967.371,35	967.346,66	1.089.292,75	1.089.292,75
417106010000	APORTE PATRONAL	1.021.212,75	177.993,35	1.199.206,10	575.120,46	575.120,46	575.120,46	624.085,64	624.085,64
417106020000	FONDO DE RESERVA	730.188,38	127.269,62	857.458,00	392.250,89	392.250,89	392.226,20	465.207,11	465.207,11
417107000000	INDEMNIZACIONES	656.629,85	104.086,82	760.716,67	428.203,50	428.203,50	426.401,54	332.513,17	332.513,17
417107040000	COMPENSACION POR DESAHUCIO	100.923,46	103.560,54	204.484,00	93.024,66	93.024,66	92.889,66	111.459,34	111.459,34
417107090000	POR RENUNCIA VOLUNTARIA	555.706,39	526,28	556.232,67	335.178,84	335.178,84	333.511,88	221.053,83	221.053,83
417199000000	ASIGNACION A DISTRIBU R	400.000,00	-313.823,93	86.176,07	0,00	0,00	0,00	86.176,07	86.176,07
417199010000	ASIGNACION A DISTRIBU R PARA GASTOS EN PERSONAL DE INVERSION	400.000,00	-313.823,93	86.176,07	0,00	0,00	0,00	86.176,07	86.176,07
417300000000	**BIENES Y SERVICIOS DE CONSUMO PARA INVERSION**	**15.929.717,85**	**1.357.292,56**	**17.287.010,41**	**4.643.972,87**	**3.399.014,91**	**2.671.098,09**	**12.643.037,5**	**13.887.995,50**
417301000000	SERVICIOS BASICOS	11.200,00	0,00	11.200,00	0,00	0,00	0,00	11.200,00	11.200,00
417301050000	TELECOMUNICACIONES	5.600,00	0,00	5.600,00	0,00	0,00	0,00	5.600,00	5.600,00
417301060000	SERVICIO DE CORREO	5.600,00	0,00	5.600,00	0,00	0,00	0,00	5.600,00	5.600,00
417302000000	SERVICIOS GENERALES	538.143,20	11.149,80	549.293,00	179.020,80	179.020,80	179.020,80	370.272,20	370.272,20
417302020000	FLETES Y MANIOBRAS	5.600,00	0,00	5.600,00	0,00	0,00	0,00	5.600,00	5.600,00
417302040000	EDICION, REPRODUCCION Y PUBLICACIONES	5.600,00	0,00	5.600,00	0,00	0,00	0,00	5.600,00	5.600,00
417302050000	ESPECTACULOS CULTURALES Y SOCIALES	314.143,20	-117.650,20	196.493,00	179.020,80	179.020,80	179.020,80	17.472,20	17.472,20
417302070000	DIFUSION, INFORMACION Y PUBLICIDAD	0,00	5.600,00	5.600,00	0,00	0,00	0,00	5.600,00	5.600,00
417302170000	DIFUSION E INFORMACION	5.600,00	-5.600,00	0,00	0,00	0,00	0,00	0,00	0,00
417302180000	PUBLICIDAD Y PROPAGANDA EN MEDIOS DE COMUNICACION MASIVA	5.600,00	-5.600,00	0,00	0,00	0,00	0,00	0,00	0,00
417302190000	PUBLICIDAD Y PROPAGANDA USANDO OTROS MEDIOS	5.600,00	-5.600,00	0,00	0,00	0,00	0,00	0,00	0,00
417302260000	SERVICIOS MEDICOS HOSPITALARIOS	5.600,00	0,00	5.600,00	0,00	0,00	0,00	5.600,00	5.600,00
417302300000	DIGITALIZACION DE INFORMACION Y DATOS PUBLICOS	0,00	22.400,00	22.400,00	0,00	0,00	0,00	22.400,00	22.400,00

Gobierno del Guayas

CÉDULA PRESUPUESTARIA DE EGRESO

Del 01/01/2019 Al 30/06/2019

Página : 19-23
Reporte : FNPRRT0305
Usuario: MEDIAZPAC
Fecha : 03/10/2019
Hora : 08:40:50

PARTIDA	DENOMINACION	ASIGNACION INICIAL	REFORMAS	CODIFICADO	COMPROMISO	DEVENGADO	PAGADO	SALDO POR COMPROMETER	SALDO POR DEVENGAR
		A	B	C = a + b	D	E	F	G = c - d	H = c - e
417302410000	SERVICIO DE MONITOREO DE LA INFORMACION EN TELEVISION, RADIO, PRENSA ON LINE Y OTROS	5.600,00	0,00	5.600,00	0,00	0,00	0,00	5.600,00	5.600,00
417302490000	EVENTOS PROMOCIONALES	184.800,00	117.600,00	302.400,00	0,00	0,00	0,00	302.400,00	302.400,00
417303000000	TRASLADOS, INSTALACIONES, VIATICOS Y SUBSISTENCIAS	0,00	348.684,00	348.684,00	9.436,00	9.436,00	8.554,00	339.248,00	339.248,00
417303030000	VIATICOS Y SUBSISTENCIAS EN EL INTERIOR	0,00	348.684,00	348.684,00	9.436,00	9.436,00	8.554,00	339.248,00	339.248,00
417304000000	INSTALACION, MANTENIMIENTO Y REPARACIONES	2.062.417,24	2.290.381,62	4.352.798,86	1.293.607,53	1.099.460,63	697.997,84	3.059.191,33	3.253.338,23
417304020000	EDIFICIOS, LOCALES, RESIDENCIAS Y CABLEADO ESTRUCTURADO	11.200,00	5.600,00	16.800,00	0,00	0,00	0,00	16.800,00	16.800,00
417304040000	MAQUINARIAS Y EQUIPOS	1.585.254,58	1.585.355,42	3.170.610,00	1.293.607,53	1.099.460,63	697.997,84	1.877.002,47	2.071.149,37
417304050000	VEHICULOS(SERVICIO PARA MANTENIMIENTO Y REPARACION)	0,00	1.159.179,65	1.159.179,65	0,00	0,00	0,00	1.159.179,65	1.159.179,65
417304180000	GASTOS EN MANTENIMIENTO DE AREAS VERDES Y ARREGLOS DE VIAS INTERNAS	3.360,00	0,00	3.360,00	0,00	0,00	0,00	3.360,00	3.360,00
417304220000	VEHICULOS TERRESTRE(MANTENIMIENTO Y REPARACIONES)	462.602,66	-459.753,45	2.849,21	0,00	0,00	0,00	2.849,21	2.849,21
417305000000	ARRENDAMIENTO DE BIENES	2.083.200,08	-1.456.024,08	627.176,00	225.737,97	39.345,35	20.717,20	401.438,03	587.830,65
417305020000	EDIFICIOS, LOCALES, RESIDENCIAS, PARQUEADEROS, CASILLEROS JUDICIALES Y BANCARIOS	78.400,00	0,00	78.400,00	4.256,00	4.256,00	2.128,00	74.144,00	74.144,00
417305040000	MAQUINARIAS Y EQUIPOS	1.688.054,42	-1.443.706,42	242.348,00	221.481,97	35.089,35	18.589,20	20.866,03	207.258,65
417305050000	VEHICULOS	0,00	306.428,00	306.428,00	0,00	0,00	0,00	306.428,00	306.428,00
417306170000	VEH CULOS TERRESTRES(ARRENDAMIENTO)	318.745,66	-318.745,66	0,00	0,00	0,00	0,00	0,00	0,00
417306000000	CONTRATACION DE ESTUDIOS E INVESTIGACIONES	3.533.636,02	2.040.835,64	5.574.471,66	1.401.677,95	559.230,17	387.485,95	4.172.793,71	5.015.241,49
417306010000	CONSULTORIA, ASESORIA E INVESTIGACION ESPECIALIZADA	92.624,00	2.322.992,00	2.415.616,00	165.088,00	87.024,00	87.024,00	2.250.528,00	2.328.592,00
417306030000	SERVICIO DE CAPACITACION	117.600,00	-117.600,00	0,00	0,00	0,00	0,00	0,00	0,00
417306040000	FISCALIZACION E INSPECCIONES TECNICAS	1.363.239,66	0,00	1.363.239,66	275.166,62	0,00	0,00	1.087.773,04	1.363.239,66
417306050000	ESTUDIO Y DISEÑOS DE PROYECTOS	1.960.172,36	-348.956,36	1.611.216,00	854.723,33	365.806,17	194.061,55	756.492,67	1.245.409,83
417306120000	CAPACITACION A SERVIDORES PUBLICOS	0,00	50.000,00	50.000,00	0,00	0,00	0,00	50.000,00	50.000,00

Gobierno del Guayas

CÉDULA PRESUPUESTARIA DE EGRESO

Del 01/01/2019 Al 30/09/2019

Página : 20-23
Reporte : FNPRRT0305
Usuario: MEDIAZPAC
Fecha : 03/10/2019
Hora : 08:40:50

PARTIDA	DENOMINACION	ASIGNACION INICIAL	REFORMAS	CODIFICADO	COMPROMISO	DEVENGADO	PAGADO	SALDO POR COMPROMETER	SALDO POR DEVENGAR
		A	B	C = a + b	D	E	F	G = c - d	H = c - e
417306130000	CAPACITAC ON PARA LA CIUDADANIA EN GENERA	0,00	134.400,00	134.400,00	106.400,00	106.400,00	106.400,00	28.000,00	28.000,00
417307000000	GASTOS EN NFORMAT CA	16.800,00	45.473,00	62.273,00	0,00	0,00	0,00	62.273,00	62.273,00
417307010000	DESARROLLO DE S STEMAS INFORMATICOS	5.600,00	6.228,00	11.828,00	0,00	0,00	0,00	11.828,00	11.828,00
417307020000	ARRENDAMIENTO Y LICENCIAS DE USO DE PAQUETES INFORMATICOS	5.600,00	39.245,00	44.845,00	0,00	0,00	0,00	44.845,00	44.845,00
417307040000	MANTENIMIENTO DE S STEMAS	5.600,00	0,00	5.600,00	0,00	0,00	0,00	5.600,00	5.600,00
417308000000	BIENES DE USO Y CONSUMO PARA INVERSION	7.678.721,31	-1.923.207,42	5.755.513,89	1.534.492,62	1.512.521,86	1.377.922,30	4.221.021,27	4.242.991,93
417308020000	VESTUARIO LENCERIA Y PRENDAS DE PROTECCION	96.265,12	7.005,88	103.271,00	5.392,13	5.392,13	5.392,13	97.878,87	97.878,87
417308030000	COMBUSTIBLES Y LUBRICANTES	5.600,00	2.778.673,00	2.784.273,00	579.414,24	579.414,24	547.944,80	2.204.858,76	2.204.858,76
417308040000	MATER ALES DE OFICINA	11.200,00	0,00	11.200,00	0,00	0,00	0,00	11.200,00	11.200,00
417308060000	HERRAM ENTAS(BIENES DE USO Y CONSUMO DE INVERSION)	5.600,00	0,00	5.600,00	0,00	0,00	0,00	5.600,00	5.600,00
417308070000	MATERIALES DE IMPRESION, FOTOGRAFIA Y REPRODUCCION	5.600,00	5.600,00	11.200,00	0,00	0,00	0,00	11.200,00	11.200,00
417308090000	MEDICINAS Y PRODUCTOS FARMACEUTICOS	5.600,00	0,00	5.600,00	0,00	0,00	0,00	5.600,00	5.600,00
417308110000	MATERIALES DE CONSTRUCCION, ELECTRICOS, PLOMERIA Y CARPINTERIA	3.816.296,97	-1.888.102,97	1.928.194,00	451.038,45	451.038,45	451.038,45	1.477.155,55	1.477.155,55
417308120000	MATERIALES DIDACTICOS	5.600,00	0,00	5.600,00	0,00	0,00	0,00	5.600,00	5.600,00
417308130000	REPUESTOS Y ACCESORIOS	11.200,00	641.861,00	653.061,00	361.561,08	338.591,02	235.850,80	291.499,92	313.469,98
417308140000	SUMIN STROS PARA ACTIVIDADES AGROPECUARIAS, PESCA Y CAZA	5.600,00	0,00	5.600,00	0,00	0,00	0,00	5.600,00	5.600,00
417308190000	ADQUISIC ON DE ACCESORIOS E INSUMOS QUIMICOS Y ORGANICOS	5.600,00	0,00	5.600,00	0,00	0,00	0,00	5.600,00	5.600,00
417308370000	COMBUSTIBLES LUBRICANTES Y ADITIVOS EN GENERAL PARA VEHICULOS TERRESTRES	557.495,88	-557.495,88	0,00	0,00	0,00	0,00	0,00	0,00
417308400000	COMBUSTIBLES, LUBRICANTES Y ADITIVOS EN GENERAL PARA MAQUINARIAS, PLANTAS ELECTRICAS, EQUIPOS Y OTROS; INCLUYE CONSUMO DE GAS	1.966.018,75	-1.828.932,63	137.086,12	137.086,12	137.086,12	137.086,12	0,00	0,00
417308410000	REPUESTOS Y ACCESORIOS PARA VEHICULOS TERRESTRES	444.488,70	423.096,93	21.392,77	0,00	0,00	0,00	21.392,77	21.392,77
417308440000	REPUESTOS Y ACCESORIOS PARA MAQUINARIA, PLANTAS ELECTRICAS	736.555,89	-658.719,89	77.836,00	0,00	0,00	0,00	77.836,00	77.836,00

Gobierno del Guayas

CÉDULA PRESUPUESTARIA DE EGRESO

Del 01/01/2019 Al 30/06/2019

Página : 21-23
Reporte : FNPRRT0305
Usuario: MEDIAZPAC
Fecha : 03/10/2019
Hora : 08:40:50

PARTIDA	DENOMINACION	ASIGNACION INICIAL	REFORMAS	CODIFICADO	COMPROMISO	DEVENGADO	PAGADO	SALDO POR COMPROMETER	SALDO POR DEVENGAR
		A	B	C=a+b	D	E	F	G=c-d	H=c-e
417315000000	BIENES BIOLOGICOS NO DEPRECIABLES	5.600,00	0,00	5.600,00	0,00	0,00	0,00	5.600,00	5.600,00
417315150000	PLANTAS	5.600,00	0,00	5.600,00	0,00	0,00	0,00	5.600,00	5.600,00
417500000000	**OBRAS PUBLICAS**	**104.988.083,5**	**31.787.729,00**	**136.775.812,58**	**54.947.375,48**	**49.244.380,58**	**46.878.223,34**	**81.828.437,1**	**87.531.432,00**
417501000000	OBRAS DE INFRAESTRUCTURA	12.391.019,74	7.303.110,59	19.694.130,33	8.976.649,92	8.976.649,92	8.975.516,31	10.717.480,41	10.717.480,41
417501050000	OBRAS PUBLICAS TRANSPORTE Y VIAS	12.391.019,74	7.303.110,59	19.694.130,33	8.976.649,92	8.976.649,92	8.975.516,31	10.717.480,41	10.717.480,41
417505000000	MANTENIMIENTO Y REPARACIONES	92.597.063,84	24.484.618,41	117.081.682,25	45.970.725,56	40.267.730,66	37.902.707,03	71.110.956,69	76.813.951,59
417505010000	EN OBRAS DE INFRAESTRUCTURA(MANTENIM. -REPARACIVIAS	92.597.063,84	24.484.618,41	117.081.682,25	45.970.725,56	40.267.730,66	37.902.707,03	71.110.956,69	76.813.951,59
417800000000	**TRANSFERENCIAS Y DONACIONES PARA LA INVERSION**	**982.993,02**	**-224.884,02**	**758.109,00**	**406.048,04**	**406.048,04**	**406.048,04**	**352.060,96**	**352.060,96**
417801000000	TRANSFERENCIAS PARA LA INVERSION AL SECTOR PUBLICO	917.993,02	-167.993,02	750.000,00	402.939,20	402.939,20	402.939,20	347.060,80	347.060,80
417801030000	A EMPRESAS PUBLICAS	250.000,00	0,00	250.000,00	125.000,00	125.000,00	125.000,00	125.000,00	125.000,00
417801040000	A GOBIERNOS AUTONOMOS DESCENTRALIZADOS	667.993,02	-167.993,02	500.000,00	277.939,20	277.939,20	277.939,20	222.060,80	222.060,80
417802000000	DONACIONES DE INVERSION AL SECTOR PRIVADO INTERNO	65.000,00	-56.891,00	8.109,00	3.108,84	3.108,84	3.108,84	5.000,16	5.000,16
417802040000	TRANSFERENCIAS Y DONACIONES AL SECTOR PRIVADO NO FINANCIERO	65.000,00	-56.891,00	8.109,00	3.108,84	3.108,84	3.108,84	5.000,16	5.000,16
418000000000	**GASTOS DE CAPITAL**	**156.800,00**	**0,00**	**156.800,00**	**0,00**	**0,00**	**0,00**	**156.800,00**	**156.800,00**
418400000000	**BIENES DE LARGA DURACION**	**156.800,00**	**0,00**	**156.800,00**	**0,00**	**0,00**	**0,00**	**156.800,00**	**156.800,00**
418401000000	BIENES MUEBLES	44.800,00	0,00	44.800,00	0,00	0,00	0,00	44.800,00	44.800,00
418401030000	MOBILIARIOS	11.200,00	0,00	11.200,00	0,00	0,00	0,00	11.200,00	11.200,00
418401040000	MAQUINARIAS Y EQUIPOS	22.400,00	0,00	22.400,00	0,00	0,00	0,00	22.400,00	22.400,00
418401060000	HERRAMIENTAS (BIENES DE LARGA	5.600,00	0,00	5.600,00	0,00	0,00	0,00	5.600,00	5.600,00
418401070000	EQUIPOS, SISTEMAS Y PAQUETES INFORMATICOS	5.600,00	0,00	5.600,00	0,00	0,00	0,00	5.600,00	5.600,00
418403000000	EXPROPIACIONES DE BIENES	112.000,00	0,00	112.000,00	0,00	0,00	0,00	112.000,00	112.000,00
418403010000	TERRENOS	112.000,00	0,00	112.000,00	0,00	0,00	0,00	112.000,00	112.000,00
419000000000	**APLICACION DEL FINANCIAMIENTO**	**2.091.491,49**	**3.645.624,47**	**5.737.116,96**	**3.341.491,49**	**2.120.281,83**	**2.120.281,83**	**2.395.624,47**	**3.616.834,13**

Gobierno del Guayas

CÉDULA PRESUPUESTARIA DE EGRESO

Del 01/01/2019 Al 30/06/2019

PARTIDA	DENOMINACION	ASIGNACION INICIAL	REFORMAS	CODIFICADO	COMPROMISO	DEVENGADO	PAGADO	SALDO POR COMPROMETER	SALDO POR DEVENGAR
		A	B	C = a + b	D	E	F	G = c - d	H = c - e
419700000000	**PASIVO CIRCULANTE**	**2.091.491,49**	**3.645.624,47**	**5.737.115,96**	**3.341.491,49**	**2.120.281,83**	**2.120.281,83**	**2.395.624,47**	**3.616.834,13**
419701000000	DEUDA FLOTANTE	2.091.491,49	3.645.624,47	5.737.115,96	3.341.491,49	2.120.281,83	2.120.281,83	2.395.624,47	3.616.834,13
419701010000	DE CUENTAS POR PAGAR	2.091.491,49	3.645.624,47	5.737.115,96	3.341.491,49	2.120.281,83	2.120.281,83	2.395.624,47	3.616.834,13

Gobierno del Guayas

CÉDULA PRESUPUESTARIA DE EGRESO

Del 01/01/2019 Al 30/06/2019

Página : 23-23
Reporte : FNPRRT0305
Usuario: MEDIAZPAC
Fecha : 03/10/2019
Hora : 08:40:50

PARTIDA	DENOMINACION	ASIGNACION INICIAL	REFORMAS	CODIFICADO	COMPROMISO	DEVENGADO	PAGADO	SALDO POR COMPROMETER	SALDO POR DEVENGAR
		A	B	C = a + b	D	E	F	G = c - d	H = c - e
500000000000	**FUNCION V - SERVICIOS INCLASIFICADOS**	**14.593.906,00**	**2.548.309,50**	**17.142.215,50**	**7.841.448,27**	**7.589.514,61**	**7.589.514,61**	**9.300.767,23**	**9.552.700,89**
520000000000	**PROGRAMA II - SERVICIO DE LA DEUDA**	**14.593.906,00**	**2.548.309,50**	**17.142.215,50**	**7.841.448,27**	**7.589.514,61**	**7.589.514,61**	**9.300.767,23**	**9.552.700,89**
529000000000	**APLICACION DEL FINANCIAMIENTO**	**14.593.906,00**	**2.548.309,50**	**17.142.215,50**	**7.841.448,27**	**7.589.514,61**	**7.589.514,61**	**9.300.767,23**	**9.552.700,89**
529600000000	**AMORTIZACION DE LA DEUDA PUBLICA**	**13.993.906,00**	**2.503.983,00**	**16.497.889,00**	**7.541.448,27**	**7.541.448,27**	**7.541.448,27**	**8.956.440,73**	**8.956.440,73**
529602000000	AMORTIZACION DEUDA INTERNA	13.993.906,00	2.503.983,00	16.497.889,00	7.541.448,27	7.541.448,27	7.541.448,27	8.956.440,73	8.956.440,73
529602010000	AMORTIZACION PRESTAMO BEDE 315	13.993.906,00	2.503.983,00	16.497.889,00	7.541.448,27	7.541.448,27	7.541.448,27	8.956.440,73	8.956.440,73
529700000000	**PASIVO CIRCULANTE**	**600.000,00**	**44.326,50**	**644.326,50**	**300.000,00**	**48.066,34**	**48.066,34**	**344.326,50**	**596.260,16**
529701000000	DEUDA PENDIENTE	600.000,00	44.326,50	644.326,50	300.000,00	48.066,34	48.066,34	344.326,50	596.260,16
529701010000	DE CUENTAS POR PAGAR	600.000,00	44.326,50	644.326,50	300.000,00	48.066,34	48.066,34	344.326,50	596.260,16

ING. MERCY DIAZ P.
JEFE DE PRESUPUESTO

ING. NELSON GONZALEZ T.
DIRECTOR FINANCIERO

Gobierno del Guayas

ESTADO DE EJECUCION PRESUPUESTARIA

Del 01/01/2019 Al 30/06/2019

Página : 1-2
Reporte : FNPRRT04
Fecha : 04/10/2019
Hora : 09:51:32

CUENTAS	CONCEPTOS	PRESUPUESTO	EJECUCION	DIFERENCIA
	INGRESOS CORRIENTES	55.637.501,31	28.289.496,34	27.348.004,97
11311	IMPUESTOS	20.000,00	10.195,94	9.804,06
11313	TASAS Y CONTRIBUCIONES	1.980.630,00	797.525,83	1.183.104,17
11317	RENTAS DE INVERSIONES Y MULTAS	4.772.600,00	3.931.043,97	841.556,03
11318	TRANSFERENCIAS Y DONACIONES CORRIENTES	47.884.271,31	23.330.705,10	24.553.566,21
11319	OTROS INGRESOS	980.000,00	220.025,50	759.974,50
	GASTOS CORRIENTES	47.696.704,06	13.451.161,01	34.245.543,05
21351	GASTOS PERSONALES CORRIENTE	19.214.813,83	5.826.075,51	13.388.738,32
21353	BIENES Y SERVICIOS DE CONSUMO CORRIENTE	15.447.274,47	3.648.625,75	11.798.648,72
21356	GASTOS FINANCIEROS	6.932.563,00	1.753.824,08	5.178.738,92
21357	OTROS GASTOS CORRIENTES	2.644.311,86	606.040,18	2.038.271,68
21358	TRANSFERENCIAS Y DONACIONES CORRIENTES	3.457.740,90	1.616.595,49	1.841.145,41
	SUPERAVIT/DEFICIT CORRIENTE	7.940.797,25	14.838.335,33	-6.897.538,08
	INGRESOS DE CAPITAL	132.457.336,15	67.507.078,02	64.950.258,13
11324	VENTA DE ACTIVOS NO FINANCIEROS	0,00	0,00	0,00
11328	TRANSFERENCIAS Y DONACIONES DE CAPITAL E INVERSION	132.457.336,15	67.507.078,02	64.950.258,13
	GASTOS DE INVERSION	226.262.224,60	72.130.601,26	154.131.623,34
21371	GASTOS EN PERSONAL PARA INVERSION	32.781.408,10	12.396.866,12	20.384.541,98
21373	BIENES Y SERVICIOS DE CONSUMO PARA INVERSION	34.003.183,92	6.076.563,55	27.926.620,37
21375	OBRAS PUBLICAS	157.859.057,58	52.911.802,78	104.947.254,80
21378	TRANSFERENCIAS Y DONACIONES PARA LA INVERSION	1.618.575,00	745.368,81	873.206,19

Gobierno del Guayas

ESTADO DE EJECUCION PRESUPUESTARIA

Del 01/01/2019 Al 30/06/2019

Reporte : FNPRRT04
Fecha : 04/10/2019
Hora : 09:51:32

CUENTAS	CONCEPTOS	PRESUPUESTO	EJECUCION	DIFERENCIA
	GASTOS DE CAPITAL	2.093.681,68	177.750,36	1.915.931,52
21384	BIENES DE LARGA DURACION	2.093.681,88	177.750,36	1.915.931,52
	SUPERAVIT/DEFICIT DE INVERSION	-95.898.570,33	-4.801.273,60	-91.097.296,73
	INGRESOS DE FINANCIAMIENTO	111.882.162,54	26.771.638,32	85.110.524,22
11336	FINANCIAMIENTO PUBLICO	29.916.909,32	4.366.252,12	25.550.657,20
37	SALDOS DISPONIBLES	17.477.535,11	17.477.535,11	0,00
38	CUENTAS PENDIENTES POR COBRAR	64.487.718,11	4.927.851,09	59.559.867,02
	APLICACION DEL FINANCIAMIENTO	23.924.389,46	10.396.641,83	13.527.747,63
21396	AMORTIZACION DE LA DEUDA PUBLICA	16.497.689,00	7.541.448,27	8.956.440,73
21398	PASIVO CIRCULANTE	7.426.500,46	2.855.193,56	4.571.306,90
	SUPERAVIT/DEFICIT DE FINANCIAMIENTO	87.957.773,06	16.374.996,49	71.582.776,59
	SUPERAVIT/DEFICIT PRESUPUESTARIO	0,00	26.412.058,22	26.412.058,22

Total Ingresos:	**299.977.000,00**	**122.568.212,68**	**177.408.787,32**
Total Gastos:	**299.977.000,00**	**96.156.154,46**	**203.820.845,54**
SUPERAVIT PRESUPUESTARIO	**0,00**	**26.412.058,22**	**-26.412.058,22**

ING. MERCY DIAZ P.
JEFE DE PRESUPUESTO

ING. NELSON GONZALEZ T.
DIRECTOR FINANCIERO

LCDO. CARLOS LUIS MORALES
PREFECTO PROVINCIAL DEL GUAYAS

Gobierno del Guayas

CONSOLIDACION DEL GASTO (COMPLETO)

Del 01/01/2019 Al 30/06/2019

Página : 1-1
Reporte : FNPRRT1002
Fecha : 04/10/2019
Hora : 10:10:27
Usuario: WAMOSQUERA

DESCRIPCIÓN	11 ADMINISTRACIÓN GENERAL	21 EDUCACIÓN GENERAL	35 SERVICIOS COMUNALES	41 TRANSPORTE Y COMUNICACION	52 SERVICIO DEUDA	TOTAL GENERAL	%	CODIFICADO	COMPROMETIDO	SALDO X COMPROMETER	DEVENGADO	SALDO X DEVENGAR
GASTOS CORRIENTES	35.727.557,42	0,00	0,00	0,00	0,00	35.727.557,42	14,24	47.696.704,06	14.360.556,93	32.707.147,13	13.451.161,01	1.538.396,92
TRANSFERENCIAS Y DONACIONES	3.446.717,90	0,00	0,00	0,00	0,00	3.446.717,90		3.457.746,90	1.816.595,49	1.641.146,41	1.816.595,49	0,00
BIENES Y SERVICIOS DE CONSUMO CORRIENTE	7.839.647,84	0,00	0,00	0,00	0,00	7.839.647,84		15.447.274,47	5.092.001,22	10.355.273,25	3.648.625,75	1.443.375,47
GASTOS FINANCIEROS	2.984.360,99	0,00	0,00	0,00	0,00	2.984.360,99		6.932.563,00	1.769.707,40	5.162.855,60	1.753.824,08	15.883,32
OTROS GASTOS CORRIENTES	1.964.043,63	0,00	0,00	0,00	0,00	1.964.043,63		2.644.311,66	655.770,15	1.988.541,71	605.040,18	49.729,97
GASTOS PERSONALES CORRIENTE	19.492.707,06	0,00	0,00	0,00	0,00	19.492.707,06		19.214.813,83	5.855.482,67	13.359.331,16	5.826.075,51	29.407,16
GASTOS DE INVERSION	5.600,00	5.809.103,17	50.700.736,89	139.648.683,89	0,00	196.164.240,95	78,19	228.252.224,60	83.096.619,75	143.155.604,85	72.130.601,26	10.965.017,99
TRANSFERENCIAS Y DONACIONES PARA LA INVERSION	0,00	65.000,00	421.653,58	982.993,02	0,00	1.469.656,60		1.618.575,00	878.748,73	741.826,27	745.368,81	131.379,92
BIENES Y SERVICIOS DE CONSUMO PARA INVERSION	0,00	325.236,49	11.035.453,01	15.929.717,85	0,00	27.290.412,35		34.003.183,92	8.679.033,51	25.324.150,41	8.076.563,55	2.602.469,96
GASTOS EN PERSONAL PARA INVERSION	0,00	4.652.981,91	8.322.911,81	17.747.939,44	0,00	30.763.783,16		32.781.406,10	12.393.666,12	20.364.541,98	12.396.666,12	0,00
OBRAS PUBLICAS	5.600,00	125.949,77	30.920.755,49	104.988.083,58	0,00	136.040.388,84		157.869.067,58	61.143.970,89	96.715.096,69	52.911.802,78	8.232.168,11
GASTOS DE CAPITAL	233.937,52	14.467,04	1.115.349,10	156.800,00	0,00	1.520.553,66	0,61	2.093.681,88	178.481,86	1.915.200,02	177.750,36	731,50
BIENES DE LARGA DURACION	233.937,52	14.467,04	1.115.349,10	156.800,00	0,00	1.520.553,66		2.093.681,88	178.481,86	1.915.200,02	177.750,36	731,50
APLICACION DEL FINANCIAMIENTO	731.166,37	2.629,10	60.320,94	2.091.491,49	14.593.906,00	17.479.513,90	6,97	23.924.389,46	12.086.056,17	11.838.333,29	10.396.641,83	1.689.414,34
PASIVO CIRCULANTE	731.166,37	2.629,10	60.320,94	2.091.491,49	600.000,00	3.485.607,90		7.426.500,46	4.544.607,90	2.881.892,56	2.855.193,56	1.689.414,34
AMORTIZACION DE LA DEUDA PUBLICA	0,00	0,00	0,00	0,00	13.993.906,00	13.993.906,00		16.497.888,00	7.541.448,27	8.956.440,73	7.541.448,27	0,00
TOTAL:	36.698.261,31	5.826.284,31	51.878.458,93	141.896.975,38	14.593.906,00	250.891.855,93	100%	298.977.900,00	110.350.714,21	189.626.285,79	96.156.154,46	14.194.559,75

ING. MERCY DIAZ P.
JEFE DE PRESUPUESTO

ING. NELSON GONZALEZ T.
DIRECTOR FINANCIERO

LCDO. CARLOS LUIS MORALES
PREFECTO PROVINCIAL DEL GUAYAS

Gobierno del Guayas

RESUMEN DE GASTOS PROGRAMADOS

Del 01/01/2019 Al 30/06/2019

Página : 1-1
Reporte : FNPRRT0802
Fecha : 04/10/2019
Hora : 10:00:20
Usuario: WAMOSQUERA

PARTIDA	DENOMINACION	ASIGNACION INICIAL	REFORMAS	CODIFICADO	COMPROMISO	DEVENGADO	PAGADO	SALDO POR COMPROMETER	SALDO POR DEVENGAR
		A	B	C=a+b	D	E	F	G=c-d	H=c-e
100000000000	FUNCION I - SERVICIOS GENERALES	36.658.261,31	12.075.933,51	48.771.194,82	16.878.278,28	14.169.561,78	13.620.069,60	32.895.918,54	34.604.633,04
200000000000	FUNCION II - SERVICIOS SOCIALES	5.826.264,31	1.324.646,56	7.150.910,87	2.157.510,21	1.976.497,17	1.975.827,80	4.993.400,66	5.174.413,70
300000000000	FUNCION III - SERVICIOS COMUNALES	51.876.458,93	-5.928.534,74	45.947.924,19	13.129.003,18	9.245.267,15	8.811.012,07	32.818.921,01	36.702.657,04
400000000000	FUNCION IV - SERVICIOS ECONOMICOS	141.896.975,38	39.064.779,24	180.961.754,62	71.344.475,27	63.175.313,75	59.452.113,39	109.617.278,35	117.786.440,87
500000000000	FUNCION V - SERVICIOS INCLASIFICADOS	14.593.906,00	2.548.309,50	17.142.215,50	7.841.448,27	7.589.514,61	7.589.514,61	9.300.767,23	9.552.700,89
	TOTAL:	250.891.865,93	49085134,07	299.977.000,00	110.350.714,21	96.156.154,46	91.448.537,47	189.626.285,79	203.820.845,54

ING. MERCY DIAZ P.
JEFE DE PRESUPUESTO

ING. NELSON GONZALEZ T.
DIRECTOR FINANCIERO

LCDO. CARLOS LUIS MORALES
PREFECTO PROVINCIAL DEL GUAYAS

Gobierno del Guayas

MEMORANDO No. 368 CAC-CTLNTH-DPTH-GPG-2019

DE: ING. CHRISTOPHER ANDRADE CARRASCO
COORDINADOR TECNICO 3 DE LIQUIDACION Y NOMINA

PARA: ABG. MARIA GRACIA ABAD MORENO
DIRECTOR PROVINCIAL DE TALENTO HUMANO(S)

FECHA: Guayaquil, 30 de septiembre de 2019

ASUNTO: Presupuesto 2020

De mis consideraciones;

Estimada Directora, con el de fin cumplir con la presentación del presupuesto de remuneraciones del año fiscal 2020 me permito adjuntar la siguiente información misma que deberá ser remitida al área financiera como respuesta de oficio No. 5362-DPT-NCT-2019.

1. Proyección de remuneraciones de estructura orgánica general de nombramientos
2. Proyección de remuneraciones de empleados de contrato ocasional
3. Proyección de remuneraciones de obreros públicos (código de trabajo)
4. Proyección de pensión vitalicia de obreros jubilados vivos
5. Proyección de pensión vitalicia de obreros jubilados fallecidos
6. Proyección y costo con nombres de servidores públicos a jubilarse patronalmente y por renuncia voluntaria
7. Proyección y costo con nombres de obreros públicos a jubilarse patronalmente, por renuncia voluntaria o fallecimiento
8. Proyección de costo de sentencias de juicios laborales
9. Proyección de costo de reintegros
10. Proyección de costo de honorarios profesionales
11. Proyección de costo de encargos de puestos en estructura orgánica de nombramientos y contratos ocasionales
12. Proyección de costo de subrogaciones de puestos en estructura orgánica de nombramientos y contratos ocasionales
13. Proyección de costo de liquidaciones finales en contratos ocasionales
14. Proyección de costo de liquidaciones finales en empleados de nombramiento

Atentamente;

ING. CHRISTOPHER ANDRADE CARRASCO
COORDINADOR TECNICO 3 DE LIQUIDACION Y NOMINA

Gobierno Provincial del Guayas

MEMORANDO 1003-MGA-DPTH-GADPG-2019

PARA: Nelson González Torres
Director Provincial Financiero
DE: Abg. María Gracia Abad Moreno
DIRECTORA PROVINCIAL DE TALENTO HUMANO (S)
FECHA: Guayaquil, 30 de septiembre del 2019
ASUNTO: Presupuesto 2020

En respuesta a su Oficio No. 5362-DPF-NGT-2019 en el que solicita la información relacionada a la proyección de los gastos que se generarán para el ejercicio fiscal 2020 me permito detallar a Usted que se adjunta memorando 005-COI-ASSC-DPTH-GADPG-2019, suscrito por la Ing. Carolina Ostaiza Lazo quien remite la Estructura aprobada con 1478 partidas presupuestarias mismas que existen 289 partidas de nombramientos provisionales bloqueadas y memorando 368-CAC-CT-NTH-DPTH-GPG-2019, SUSCRITO POR EL Ing. Christopher Andrade quien remite contratos ocasionales vigentes a la fecha con un total de 106 contratos y 439 obreros publicos certificados por dicha coordinación según nómina vigente; además me permito detallar que se anexan los siguientes documentos:

- Proyección de remuneraciones de estructura orgánica general de nombramientos
- Proyección de remuneraciones de empleados de contrato ocasional
- Proyección de remuneraciones de obreros públicos (código de trabajo)
- Proyección de pensión vitalicia de obreros jubilados vivos
- Proyección de pensión vitalicia de obreros jubilados fallecidos
- Proyección y costo con nombres de servidores publicos a jubilarse patronalmente y por renuncia voluntaria
- Proyección y costo con nombres de obreros activos a jubilarse patronalmente, por renuncia voluntaria o fallecimiento
- Proyección de costo de sentencias de juicios laborales
- Proyección de costo de reintegros
- Proyección de costo de honorarios profesionales
- Proyección de costo de encargos de puestos en estructura orgánica de nombramientos y contratos ocasionales
- Proyección de costo de subrogaciones de puestos en estructura orgánica de nombramientos y contratos ocasionales
- Proyección de costo de liquidaciones finales en contratos ocasionales
- Proyección de costo de liquidaciones finales en empleados de nombramiento

Por su gentil atención brindada a la presente, le reitero mis sentimientos de consideración y estima.

Atentamente

Abg. María Gracia Abad
DIRECTORA PROVINCIAL DE TALENTO HUMANO (S)
MGA/KTA

CONTRATOS DE SERVICIOS OCASIONALES				
N°	CARGO	UNIDAD ADMINISTRATIVA	RMU	OBSERVACIONES PUESTOS QUE PERTENECEN AL GRUPO VULNERABLE/ GRUPO VULNERABLE
1	COORDINADOR INSTITUCIONAL 5	0750 - DIRECCION PROVINCIAL DE PREFECTURA	$ 3.798,00	DISCAPACIDAD
2	COORDINADOR DE DESPACHO 5	0750 - DIRECCION PROVINCIAL DE PREFECTURA	$ 2.588,00	
3	COORDINADOR DE DESPACHO 1	0750 - DIRECCION PROVINCIAL DE PREFECTURA	$ 1.800,00	
4	COORDINADOR NTITUCIONAL 1	0750 - DIRECCION PROVINCIAL DE PREFECTURA	$ 2.368,00	
5	COORDINADOR DE DESPACHO 5	0750 - DIRECCION PROVINCIAL DE PREFECTURA	$ 2.588,00	
6	COORDINADOR DE DESPACHO 6	0750 - DIRECCION PROVINCIAL DE PREFECTURA	$ 3.038,00	
7	COORDINADOR DE DESPACHO 7	0750 - DIRECCION PROVINCIAL DE PREFECTURA	$ 3.500,00	
8	ASISTENTE 1 ADMINISTRATIVO	0750 - DIRECCION PROVINCIAL DE PREFECTURA	$ 733,00	
9	COORDINADOR DE DESPACHO 1	0893 - COORDINACIÓN GENERAL ADMINISTRATIVO FINANCIERO	$ 1.800,00	
10	COORDINADOR INTITUCIONAL 1	0750 - DIRECCION PROVINCIAL DE PREFECTURA	$ 2.368,00	
11	ASISTENTE 1 ADMIN STRAT VO	0750 - DIRECCION PROVINCIAL DE PREFECTURA	$ 733,00	
12	AUXILIAR DE LOGISTICA	0750 - DIRECCION PROVINCIAL DE PREFECTURA	$ 527,00	
13	COORDINADOR INSTITUCIONAL 5	0750 - DIRECCION PROVINCIAL DE PREFECTURA	$ 3.798,00	
14	COORDINADOR DE DESPACHO 5	0750 - DIRECCION PROVINCIAL DE PREFECTURA	$ 2.588,00	
15	COORDINADOR DE DESPACHO 1	0750 - DIRECCION PROVINCIAL DE PREFECTURA	$ 1.800,00	
16	COORDINADOR DE DESPACHO 6	0750 - DIRECCION PROVINCIAL DE PREFECTURA	$ 3.038,00	
17	COORDINADOR DE DESPACHO 3	0755 - DIRECCION PROVINCIAL DE VICEPREFECTURA	$ 2.115,00	
18	COORDINADOR LOG STICO	0755 - DIRECCION PROVINCIAL DE VICEPREFECTURA	$ 1.800,00	
19	AUXILIAR ADMIN STRATIVO	0793 - COORDINACIÓN GENERAL DE DESARROLLO SOSTENIBLE	$ 527,00	LICENCIA DE LACTANCIA
20	COORDINADOR INSTITUCIONAL 1	0801 - DIRECCIÓN PROVINCIAL DE TURISMO	$ 2.368,00	
21	ASISTENTE 3 DE PROMOCION TURISTICA	0801 - DIRECCIÓN PROVINCIAL DE TURISMO	$ 800,00	
22	COORDINADOR DE DESPACHO 1	0806 - DIRECCIÓN PROVINCIAL DE GESTIÓN AMBIENTAL	$ 1.800,00	
23	COORDINADOR DE DESPACHO 6	0827 - DIRECCION PROVINCIAL DE EQUIDAD SOCIAL Y GENERO	$ 3.038,00	LICENCIA DE LACTANCIA
24	ASISTENTE 2 DE APOYO LOG STICO	0827 - DIRECCION PROVINCIAL DE EQUIDAD SOCIAL Y GENERO	$ 730,00	
25	COORDINADOR DE DESPACHO 5	DIRECCION PROVINCIAL DEL CENTRO INTEGRAL DE EQUINOTERAPIA	$ 2.588,00	
26	COORD NADOR DE DESPACHO 7	0861 - DIRECCIÓN PROVINCIAL DE OBRAS PÚBLICAS	$ 3.500,00	
27	COORDINADOR DE DESPACHO 3	0861 - DIRECCIÓN PROVINCIAL DE OBRAS PÚBLICAS	$ 2.115,00	DISCAPACIDAD
28	COORDINADOR DE DESPACHO 3	0861 - DIRECCIÓN PROVINCIAL DE OBRAS PUBLICAS	$ 2.115,00	
29	AUXILIAR 3 DE APOYO LOGISTICO	0861 - DIRECCIÓN PROVINCIAL DE OBRAS PÚBLICAS	$ 522,00	LICENCIA DE LACTANCIA
30	AUXILIAR 4 ADMINISTRATIVO	0861 - DIRECCIÓN PROVINCIAL DE OBRAS PÚBLICAS	$ 675,00	EMBARAZADA
31	ANALISTA JURÍDICO	0887 - DIRECCIÓN PROVINCIAL DE RIEGO DRENAJE Y DRAGAS	$ 1.412,00	

CONTRATOS DE SERVICIOS OCASIONALES

N°	CARGO	UNIDAD ADMINISTRATIVA	RMU	OBSERVACIONES PUESTOS QUE PERTENECEN AL GRUPO VULNERABLE/ GRUPO VULNERABLE
32	COORDINADOR DE DESPACHO 5	0912 - DIRECCIÓN PROVINCIAL DE TALENTO HUMANO	$ 2.588,00	
33	ANALISTA 3 DE GESTIÓN ADMINISTRATIVA	0912 - DIRECCIÓN PROVINCIAL DE TALENTO HUMANO	$ 1.086,00	
34	ASISTENTE 3 ADMINISTRATIVO	0912 - DIRECCIÓN PROVINCIAL DE TALENTO HUMANO	$ 800,00	
35	AUXILIAR 1 LOGÍSTICO	0921 - DIRECCIÓN PROVINCIAL ADMINISTRATIVA	$ 553,00	
36	AUXILIAR 3 ADMINISTRATIVO	0921 - DIRECCIÓN PROVINCIAL ADMINISTRATIVA	$ 622,00	
37	COORDINADOR DE DESPACHO 1	0921 - DIRECCIÓN PROVINCIAL ADMINISTRATIVA	$ 1.800,00	
38	ASISTENTE 3 DE SERVICIOS GENERALES	0921 - DIRECCIÓN PROVINCIAL ADMINISTRATIVA	$ 800,00	
39	AUXILIAR 4 DE SERVICIOS INSTITUCIONALES	0921 - DIRECCIÓN PROVINCIAL ADMINISTRATIVA	$ 675,00	
40	AUXILIAR 3 ADMINISTRATIVO	0921 - DIRECCIÓN PROVINCIAL ADMINISTRATIVA	$ 622,00	
41	COORDINADOR LOGISTICO	0921 - DIRECCIÓN PROVINCIAL ADMINISTRATIVA	$ 1.800,00	
42	AUXILIAR 3 ADMINISTRATIVO	0921 - DIRECCIÓN PROVINCIAL ADMINISTRATIVA	$ 622,00	
43	COORDINADOR LOGISTICO	0921 - DIRECCIÓN PROVINCIAL ADMINISTRATIVA	$ 1.800,00	
44	AUXILIAR 4 DE SERVICIOS INSTITUCIONALES	0921 - DIRECCIÓN PROVINCIAL ADMINISTRATIVA	$ 675,00	
45	AUXILIAR 1 LOGISTICO	0921 - DIRECCIÓN PROVINCIAL ADMINISTRATIVA	$ 553,00	
46	COORDINADOR LOGISTICO	0921 - DIRECCIÓN PROVINCIAL ADMINISTRATIVA	$ 1.800,00	
47	AUXILIAR 1 LOGISTICO	0921 - DIRECCIÓN PROVINCIAL ADMINISTRATIVA	$ 553,00	
48	ANALISTA 8 DE GESTION ADMINISTRATIVA	0921 - DIRECCIÓN PROVINCIAL ADMINISTRATIVA	$ 1.512,00	DISCAPACIDAD
49	COORDINADOR LOGISTICO	1238 - DIRECCION PROVINCIAL DE DEPORTES Y RECREACION	$ 1.800,00	
50	AUXILIAR 1 DE PROMOCION DEPORTIVA	1238 - DIRECCION PROVINCIAL DE DEPORTES Y RECREACION	$ 553,00	
51	CAPACITADOR 1 DEPORTIVO	1238 - DIRECCION PROVINCIAL DE DEPORTES Y RECREACION	$ 733,00	
52	COORDINADOR DEPORTIVO 3	1238 - DIRECCION PROVINCIAL DE DEPORTES Y RECREACION	$ 2.115,00	
53	AUXILIAR 1 DE PROMOCION DEPORTIVA	1238 - DIRECCION PROVINCIAL DE DEPORTES Y RECREACION	$ 553,00	
54	AUXILIAR 1 DE PROMOCION DEPORTIVA	1238 - DIRECCION PROVINCIAL DE DEPORTES Y RECREACION	$ 553,00	
55	AUXILIAR 1 DE GESTION DEPORTIVA	1238 - DIRECCION PROVINCIAL DE DEPORTES Y RECREACION	$ 553,00	
56	COORDINADOR DE DESPACHO 1	1238 - DIRECCION PROVINCIAL DE DEPORTES Y RECREACION	$ 1.800,00	
57	CAPACITADOR 1 DEPORTIVO	1238 - DIRECCION PROVINCIAL DE DEPORTES Y RECREACION	$ 733,00	
58	ANALISTA 3 DE DISEÑO Y PRODUCCION	1249 - COORDINACION PROVINCIAL DE COMUNICACION SOCIAL COMUNITARIA Y RELACIONES PÚBLICAS	$ 1.086,00	
59	ANALISTA 3 DE MEDIOS Y PUBLICIDAD A...	1253 DIRECCION TECNICA UNO DE COMUNICACION SOCIAL COMUNITARIA	$ 1.086,00	
60	ASISTENTE 4 DE PUBLICIDAD BTL	1253 - DIRECCION TECNICA UNO DE COMUNICACION SOCIAL COMUNITARIA	$ 817,00	

CONTRATOS DE SERVICIOS OCASIONALES				
N°	CARGO	UNIDAD ADMINISTRATIVA	RMU	OBSERVACIONES PUESTOS QUE PERTENECEN AL GRUPO VULNERABLE/ GRUPO VULNERABLE
61	ANALISTA 3 DE EDUCACION ESPECIAL	DIRECCION PROVINCIAL DEL CENTRO INTEGRAL DE EQUINOTERAPIA	$ 1.086,00	
62	ANALISTA 3 DE TERAPIA	DIRECCION PROVINCIAL DEL CENTRO INTEGRAL DE EQUINOTERAPIA	$ 1.086,00	
63	TERAPISTA FISICO	DIRECCION PROVINCIAL DEL CENTRO INTEGRAL DE EQUINOTERAPIA	$ 1.086,00	
64	TERAPEUTA DE LENGUAJE DE SEÑAS	DIRECCION PROVINCIAL DEL CENTRO INTEGRAL DE EQUINOTERAPIA	$ 1.086,00	
65	EQUINOTERAPISTA	DIRECCION PROVINCIAL DEL CENTRO INTEGRAL DE EQUINOTERAPIA	$ 1.086,00	
66	TERAPISTA DEPORTIVO	DIRECCION PROVINCIAL DEL CENTRO INTEGRAL DE EQUINOTERAPIA	$ 1.086,00	
67	EQUINOTERAPISTA	DIRECCION PROVINCIAL DEL CENTRO INTEGRAL DE EQUINOTERAPIA	$ 1.086,00	
68	PSICOPEDAGOGO	DIRECCION PROVINCIAL DEL CENTRO INTEGRAL DE EQUINOTERAPIA	$ 1.086,00	
69	TECNICO 5 DE EQUINOTERAPIA	DIRECCION PROVINCIAL DEL CENTRO INTEGRAL DE EQUINOTERAPIA	$ 1.086,00	LICENCIA DE MATERNIDAD
70	AUXILIAR DE COOPERACION INTERNACIONAL	COORDINACION GENERAL DE DESARROLLO SOSTENIBLE	$ 527,00	DISCAPACIDAD
71	ASISTENTE 3 ADMINISTRATIVO	DIRECCION TECNICA UNO DE COMUNICACION SOCIAL COMUNITARIA	$ 800,00	ENFERMEDAD CATASTROFICA
72	ANALISTA 3 DE CONTROL DE CALIDAD	0959 - DIRECCION PROVINCIAL DE TECNOLOGIAS DE LA INFORMACION Y COMUNICACIÓN - TICS	$ 1.086,00	DISCAPACIDAD
73	ANALISTA 3 DE PROCESOS DE REGULARIZACION AMBIENTAL	DIRECCION PROVINCIAL DE GESTION AMBIENTAL	$ 1.086,00	EMBARAZADA
74	TERAPISTA DE ESTIMULACION TEMPRANA	DIRECCION PROVINCIAL DEL CENTRO INTEGRAL DE EQUINOTERAPIA	$ 1.086,00	DISCAPACIDAD
75	GUARDIA DE SEGURIDAD	DIRECCION PROVINCIAL DE TALENTO HUMANO	$ 520,00	DISCAPACIDAD
76	ANALISTA JURIDICO	DIRECCION PROVINCIAL ADMINISTRATIVA	$ 1.412,00	EMBARAZADA
77	ANALISTA 8 CONTABLE	DIRECCION PROVINCIAL FINANCIERA	$ 1.512,00	EMBARAZADA
78	AUXILIAR DE ATENCION AL USUARIO	0893 - COORDINACIÓN GENERAL ADMINISTRATIVO FINANCIERO	$ 527,00	LICENCIA DE LACTANCIA
79	ASISTENTE 1 DE LOGISTICA	DIRECCION PROVINCIAL DEL CENTRO INTEGRAL DE EQUINOTERAPIA	$ 733,00	DISCAPACIDAD
80	AUXILIAR 1 LOGISTICO	DIRECCION PROVINCIAL DE TALENTO HUMANO	$ 553,00	DISCAPACIDAD
81	ASISTENTE 3 DE CONTABILIDAD OPERATIVA	DIRECCION PROVINCIAL FINANCIERA	$ 800,00	LICENCIA DE LACTANCIA
82	AUXILIAR 4 DE SERVICIOS INSTITUCIONALES	DIRECCIÓN PROVINCIAL ADMINISTRATIVA	$ 675,00	SUSTITUTO
83	ANALISTA 1 DE PRODUCCION Y VIDEO	COORDINACION PROVINCIAL DE COMUNICACIÓN SOCIAL COMUNITARIA Y RELACIONES PUBLICAS	$ 901,00	LICENCIA DE LACTANCIA
84	GUARDIA DE SEGURIDAD	DIRECCION PROVINCIAL DE TALENTO HUMANO	$ 520,00	DISCAPACIDAD
85	ASISTENTE 3 ADMINISTRATIVO	DIRECCION PROVINCIAL DEL CENTRO TECNOLOGICO POPULAR	$ 800,00	LICENCIA DE LACTANCIA
86	ASISTENTE 1 ADMINISTRATIVO	DIRECCION PROVINCIAL DE DEPORTES Y RECREACION	$ 733,00	DISCAPACIDAD
87	ANALISTA 9 DE COMUNICACIÓN AMBIENTAL	DIRECCION PROVINCIAL DE GESTION AMBIENTAL	$ 1.676,00	DISCAPACIDAD
88	TECNICO 5 DE VALOR AGREGADO Y CALIDAD	0819 - DIRECCIÓN PROVINCIAL DE PRODUCTIVIDAD Y	$ 1.086,00	EMBARAZADA
89	ASISTENTE 3 DE PSICOLOGIA	DIRECCION PROVINCIAL DEL CENTRO INTEGRAL DE EQUINOTERAPIA	$ 800,00	DISCAPACIDAD
90	DIGITADOR	COORDINACION PROVINCIAL DE COMPRAS PUBLICAS	$ 733,00	SUSTITUTO

CONTRATOS DE SERVICIOS OCASIONALES

N°	CARGO	UNIDAD ADMINISTRATIVA	RMU	OBSERVACIONES PUESTOS QUE PERTENECEN AL GRUPO VULNERABLE/ GRUPO VULNERABLE
91	AUXILIAR DE LOGISTICA	DIRECCION PROVINCIAL FINANCIERA	$ 527,00	DISCAPACIDAD
92	ASISTENTE 1 ADMINISTRATIVO	DIRECCION PROVINCIAL DE GESTION AMBIENTAL	$ 733,00	ENFERMEDAD CATASTROFICA
93	ASISTENTE 1 DE TERAPIA OCUPACIONAL	DIRECCION PROVINCIAL DEL CENTRO INTEGRAL DE EQUINOTERAPIA	$ 733,00	DISCAPACIDAD
94	ANALISTA 3 DE PARTICIPACION SOCIAL	0906 - DIRECCIÓN PROVINCIAL DE GESTIÓN AMBIENTAL	$ 1.086,00	
95	COODINADOR LOGISTICO 1	DIRECCION PROVINCIAL DE SECRETERIA GENERAL	$ 1.800,00	
96	SUPERVISOR 3 DE FISCALIZACION	DIRECCION PROVINCIAL DE SUPERVISION Y FISCALIZACIÓN	$ 1.212,00	INGRESA A PARTIR DEL 01/10/19
97	SUPERVISOR 3 DE FISCALIZACION	DIRECCION PROVINCIAL DE SUPERVISION Y FISCALIZACION	$ 1.212,00	INGRESA A PARTIR DEL 01/10/20
98	SUPERVISOR 3 DE FISCALIZACION	DIRECCION PROVINCIAL DE SUPERVISION Y FISCALIZACION	$ 1.212,00	INGRESA A PARTIR DEL 01/10/21
99	SUPERVISOR 3 DE FISCALIZACION	DIRECCION PROVINCIAL DE SUPERVISION Y FISCALIZACION	$ 1.212,00	INGRESA A PARTIR DEL 01/10/22
100	SUPERVISOR 3 DE FISCALIZACION	DIRECCION PROVINCIAL DE SUPERVISION Y FISCALIZACION	$ 1.212,00	INGRESA A PARTIR DEL 01/10/23
101	SUPERVISOR 3 DE FISCALIZACION	DIRECCION PROVINCIAL DE SUPERVISION Y FISCALIZACION	$ 1.212,00	INGRESA A PARTIR DEL 01/10/24
102	SUPERVISOR 3 DE FISCALIZACION	DIRECCION PROVINCIAL DE SUPERVISION Y FISCALIZACION	$ 1.212,00	INGRESA A PARTIR DEL 01/10/25
103	ASISTENTE 1 ADMINISTRATIVO	DIRECCION PROVINCIAL DEL CENTRO INTEGRAL DE EQUINOTERAPIA	$ 733,00	INGRESA A PARTIR DEL 01/10/26
104	ASISTENTE 1 ADMINISTRATIVO	DIRECCION PROVINCIAL DEL CENTRO INTEGRAL DE EQUINOTERAPIA	$ 733,00	INGRESA A PARTIR DEL 01/10/27
105	ANALISTA 3 DE EDUCACION ESPECIAL	DIRECCION PROVINCIAL DEL CENTRO INTEGRAL DE EQUINOTERAPIA	$ 1.086,00	CONCILIACION JUDICIAL EMBARAZADA
106	AUXILIAR DE AYUDA COMUNITARIA	0795 - DIRECCIÓN PROVINCIAL DE DESARROLLO COMUNITARIO	$ 527,00	CONCILIACION JUDICIAL DISCAPACITADA

https://mail.guayas.gob.ec/webmail/index2.html

Re: Estructura Vigente aprobada del Gobierno Provincial del Guayas

De: CAROLINA OSTAIZA LAZO <carolina.ostaiza@guayas.gob.ec>

Para: CHRISTOPHER ALEXANDER ANDRADE CARRASCO <christopher.andrade@guayas.gob.ec>

CC: Carmen Adela Morales Bastidas <carmen.morales@guayas.gob.ec>, GRACIA ABAD MORENO <gracia.abad@guayas.gob.ec>, carl_2004@hc.mail.com

Fecha: 20/09/2019 15:05

Estimado Ing. Christopher

De acuerdo a lo solicitado, mediante correo que antecede "[illegible] 2020[illegible]. Sirva el presente para remitir a usted lo siguiente:

- *Estructura Orgánica Institucional aprobada, en la que constan partidas individuales, denominación de cargo, unidad administrativa y RMU.*
- *Contratos ocasionales vigentes a la fecha, en lo que se incluyeron los ingresos de Octubre, sin embargo [illegible] competencia de la Coordinación Técnica de liquidaciones y nominas, el número de contratos vigentes.*
- *Contratos profesionales solicitados hasta el mes de diciembre del 2019.*
- *Referente a los reintegros de los provisionales y a que partida pertenecen, debo informar que los [illegible] se las realiza por Contrato de servicios ocasionales.*

[illegible]

Asistente 3 de Selección y Contratación
Dirección Provincial de Talento Humano

GRACIA ABAD MORENO <gracia.abad@guayas.gob.ec> , 20/09/2019 12:53:

> Carolina por favor tu gestión con esta información para el día de hoy.
> Por favor coordinar con Christopher.
> Saludos

10/10/2019 12:33

https://mail.guayas.gob.ec/webmail/index2.h

CHRISTOPHER ANDRADE CARRASCO <christopher.andrade@guayas.gob.ec> , 20/09/2019 12:28:

Cordiales Saludos:

Estimadas Catherine y Carolina, solicito su ayuda de manera urgente se nos la estructura organizacional actualmnete aprobada vigente para poder levantar el presupuesto de nomina 2020. Mismo que va en base a requerimeinto solicitado por la Directora de Talento Humano sugun Circular No.025-MGA-DPTH-GADPG-2019 de fecha 11 de septiembre 2019 don solicita en su primer punto Planificación parta el ejercicio fiscal 2020 de la nomina General de Talento Humano(Escrura Organizacional y Contratos Ocacionales).

Es importante mencionar que hasta el 2[illegible] de septiembre hay que entregar la proyección del presupuesto y es indispensable nos hagan llegar lo solicitado.

Archivos adjuntos:

- INFORMACION CHRISTOPHER.xlsx

Gobierno del Guayas

MEMORANDO # 005-COL-A3SC-DPTH-GADPG-2019

PARA: Ab. María Gracia Abad Moreno
DIRECTORA PROVINCIAL DE TALENTO HUMANO (S)

DE: Ing. Carolina Ostaiza Lazo
ASISTENTE 3 DE SELECCIÓN Y CONTRATACION

FECHA: Guayaquil, 23 de Septiembre del 2019

ASUNTO: En respuesta al Memorando No. 347-GADPG-DPTH-GPG-2019

En atención al memorando de referencia, mismo que es explícito en su contenido, en el que solicita por las razones que expone, "*(…) se certifique la Estructura aprobada, la Nomina de Obreros y los contratos Ocasionales vigentes que serán considerados para el siguiente año por renovación (…)*". Sirva el presente para adjuntar y certificar la información remitida por correo institucional el 20 de Septiembre del 2019, ante lo cual debo manifestar lo siguiente:

1. Estructura Aprobada, vigente desde Abril del 2019, según resolución DPTH-GPG-019-2019, conforme información proporcionada, por la Jefatura de Administración de Personal y Desarrollo Organizacional.
2. Contratos ocasionales vigentes a la fecha, en la que se incluyeron los ingresos de Octubre, sin embargo se recomienda, confirmar con la nómina institucional (competencia de la Coordinación Técnica 3 de liquidaciones y nomina), el número de contratos vigentes.
3. Referente a la Nómina de Obreros, pongo en su conocimiento que no tengo acceso a dicha información, por lo que sugiero revisar con la nómina institucional de Obreros (competencia de la Coordinación Técnica 3 de liquidaciones y nomina).

Particular que comunico para los fines pertinentes.

Atentamente,

Ing. Carolina Ostaiza Lazo
ASISTENTE 3 DE SELECCIÓN Y CONTRATACION

Gobierno del Guayas

DIRECCION PROVINCIAL FINANCIERA - COORDINACIÓN TÉCNICA DE PRESUPUESTO
ESTRUCTURA ORGÁNICA (REMUNERACIONES) DEL AÑO 2020 - EMPLEADOS DE NOMBRAMIENTOS
PERIODO 1 DE ENERO AL 31 DE DICIEMBRE DEL 2020

N°	PARTIDA PRESUPUESTARIA	CARGO	UNIDAD ADMINISTRATIVA	RMU	MODALIDAD CONTRACTUAL
1	11.51.01.05.01.00.001	PREFECTO PROVINCIAL DEL GUAYAS	0750 - DIRECCION PROVINCIAL DE PREFECTURA	$ 5.510,00	NOMBRAMIENTO PLAZO FIJO
2	11.51.01.05.01.00.002	SECRETARIO PARTICULAR	0750 - DIRECCION PROVINCIAL DE PREFECTURA	$ 4.153,00	NOMBRAMIENTO DE LIBRE REMOCION
3	11.51.01.05.01.00.003	SECRETARIO PARTICULAR	0750 - DIRECCION PROVINCIAL DE PREFECTURA	$ 4.153,00	NOMBRAMIENTO DE LIBRE REMOCION
4	11.51.01.05.01.00.004	ANALISTA 3 DE GESTIÓN ADMINISTRATIVA	0750 - DIRECCION PROVINCIAL DE PREFECTURA	$ 1.086,00	NOMBRAMIENTO PROVISIONAL
5	11.51.01.05.01.00.005	ASISTENTE 3 ADMINISTRATIVO	0750 - DIRECCION PROVINCIAL DE PREFECTURA	$ 800,00	NOMBRAMIENTO PROVISIONAL
6	11.51.01.05.01.00.006	AUXILIAR 3 ADMINISTRATIVO	0750 - DIRECCION PROVINCIAL DE PREFECTURA	$ 622,00	NOMBRAMIENTO PROVISIONAL
7	11.51.01.05.01.00.007	COORDINADOR INSTITUCIONAL DE GESTIÓN DE DESPACHO	0750 - DIRECCION PROVINCIAL DE PREFECTURA	$ 4.153,00	NOMBRAMIENTO DE LIBRE REMOCION
8	11.51.01.05.01.00.008	ASISTENTE 3 ADMINISTRATIVO DE LOGISTICA	0750 - DIRECCION PROVINCIAL DE PREFECTURA	$ 800,00	NOMBRAMIENTO DEFINITIVO
9	11.51.01.05.01.00.009	ASISTENTE 1 ADMINISTRATIVO DE LOGISTICA	0750 - DIRECCION PROVINCIAL DE PREFECTURA	$ 733,00	NOMBRAMIENTO DEFINITIVO
10	11.51.01.05.01.00.010	ASISTENTE 1 ADMINISTRATIVO DE LOGISTICA	0750 - DIRECCION PROVINCIAL DE PREFECTURA	$ 733,00	NOMBRAMIENTO PROVISIONAL
11	11.51.01.05.01.00.011	ASISTENTE 4 DE LOGISTICA	0750 - DIRECCION PROVINCIAL DE PREFECTURA	$ 817,00	NOMBRAMIENTO PROVISIONAL
12	11.51.01.05.01.00.012	AUXILIAR 4 DE LOGÍSTICA	0750 - DIRECCION PROVINCIAL DE PREFECTURA	$ 675,00	NOMBRAMIENTO PROVISIONAL
13	11.51.01.05.01.00.013	CONSERJE	0750 - DIRECCION PROVINCIAL DE PREFECTURA	$ 553,00	NOMBRAMIENTO DEFINITIVO
14	11.51.01.05.01.00.014	CONSERJE	0750 - DIRECCION PROVINCIAL DE PREFECTURA	$ 531,00	NOMBRAMIENTO DEFINITIVO
15	11.51.01.05.01.00.015	SECRETARIA ADMINISTRATIVA EJECUTIVA	0750 - DIRECCION PROVINCIAL DE PREFECTURA	$ 2.308,00	NOMBRAMIENTO DEFINITIVO
16	11.51.01.05.01.00.016	ASISTENTE 1 ADMINISTRATIVO	0750 - DIRECCION PROVINCIAL DE PREFECTURA	$ 733,00	NOMBRAMIENTO PROVISIONAL
17	11.51.01.05.01.00.017	ASISTENTE 1 ADMINISTRATIVO	0750 - DIRECCION PROVINCIAL DE PREFECTURA	$ 733,00	NOMBRAMIENTO PROVISIONAL
18	11.51.01.05.01.00.018	ASISTENTE 3 DE ATENCION DE PREFECTURA	0750 - DIRECCION PROVINCIAL DE PREFECTURA	$ 800,00	NOMBRAMIENTO PROVISIONAL
19	11.51.01.05.01.00.019	ASISTENTE 4 DE ATENCION DE PREFECTURA	0750 - DIRECCION PROVINCIAL DE PREFECTURA	$ 817,00	NOMBRAMIENTO DEFINITIVO
20	11.51.01.05.01.00.020	ASISTENTE 4 DE ATENCION DE PREFECTURA	0750 - DIRECCION PROVINCIAL DE PREFECTURA	$ 817,00	NOMBRAMIENTO DEFINITIVO
21	11.51.01.05.01.00.021	SECRETARIA DE PREFECTURA	0750 - DIRECCION PROVINCIAL DE PREFECTURA	$ 1.030,00	NOMBRAMIENTO DEFINITIVO

Gobierno del Guayas

DIRECCION PROVINCIAL FINANCIERA - COORDINACIÓN TÉCNICA DE PRESUPUESTO
ESTRUCTURA ORGÁNICA (REMUNERACIONES) DEL AÑO 2020 - EMPLEADOS DE NOMBRAMIENTOS
PERIODO 1 DE ENERO AL 31 DE DICIEMBRE DEL 2020

N°	PARTIDA PRESUPUESTARIA	CARGO	UNIDAD ADMINISTRATIVA	RMU	MODALIDAD CONTRACTUAL
22	11.51.01.05.02.00.001	VICEPREFECTA PROVINCIAL DEL GUAYAS	0755 - DIRECCION PROVINCIAL DE VICEPREFECTURA	$ 4.408,00	NOMBRAMIENTO PLAZO FIJO
23	11.51.01.05.02.00.002	EXPERTO JURIDICO DE VICEPREFECTURA	0755 - DIRECCION PROVINCIAL DE VICEPREFECTURA	$ 1.800,00	NOMBRAMIENTO DE LIBRE REMOCION
24	11.51.01.05.02.00.003	EXPERTO EN PRENSA EVENTOS Y PROTOCOLO	0755 - DIRECCION PROVINCIAL DE VICEPREFECTURA	$ 1.800,00	NOMBRAMIENTO DE LIBRE REMOCION
25	11.51.01.05.02.00.004	ANALISTA 5 DE EVENTOS Y PROTOCOLO	0755 - DIRECCION PROVINCIAL DE VICEPREFECTURA	$ 1.212,00	NOMBRAMIENTO PROVISIONAL
26	11.51.01.05.02.00.005	ASISTENTE 4 DE EVENTOS Y PROTOCOLO	0755 - DIRECCION PROVINCIAL DE VICEPREFECTURA	$ 817,00	NOMBRAMIENTO DEFINITIVO
27	11.51.01.05.02.00.006	ASISTENTE 2 DE APOYO DE PROTOCOLO	0755 - DIRECCION PROVINCIAL DE VICEPREFECTURA	$ 790,00	NOMBRAMIENTO PROVISIONAL
28	11.51.01.05.02.00.007	ASISTENTE 2 DE APOYO DE PROTOCOLO	0755 - DIRECCION PROVINCIAL DE VICEPREFECTURA	$ 790,00	NOMBRAMIENTO DEFINITIVO
29	11.51.01.05.02.00.008	ANALISTA 5 DE PRENSA	0755 - DIRECCION PROVINCIAL DE VICEPREFECTURA	$ 1.212,00	NOMBRAMIENTO DEFINITIVO
30	11.51.01.05.02.00.009	ANALISTA 5 DE PRENSA	0755 - DIRECCION PROVINCIAL DE VICEPREFECTURA	$ 1.212,00	NOMBRAMIENTO PROVISIONAL
31	11.51.01.05.02.00.010	ASISTENTE 2 DE APOYO DE PRENSA	0755 - DIRECCION PROVINCIAL DE VICEPREFECTURA	$ 790,00	NOMBRAMIENTO DEFINITIVO
32	11.51.01.05.02.00.011	ASISTENTE 1 DE APOYO DE PRENSA	0755 - DIRECCION PROVINCIAL DE VICEPREFECTURA	$ 733,00	NOMBRAMIENTO PROVISIONAL
33	11.51.01.05.02.00.012	EXPERTO DE GESTION DE DESPACHO	0755 - DIRECCION PROVINCIAL DE VICEPREFECTURA	$ 1.800,00	NOMBRAMIENTO DE LIBRE REMOCION
34	11.51.01.05.02.00.013	SECRETARIA EJECUTIVA	0755 - DIRECCION PROVINCIAL DE VICEPREFECTURA	$ 986,00	NOMBRAMIENTO DEFINITIVO
35	11.51.01.05.02.00.014	SECRETARIA EJECUTIVA	0755 - DIRECCION PROVINCIAL DE VICEPREFECTURA	$ 817,00	NOMBRAMIENTO PROVISIONAL
36	11.51.01.05.02.00.015	SECRETARIA EJECUTIVA	0755 - DIRECCION PROVINCIAL DE VICEPREFECTURA	$ 817,00	NOMBRAMIENTO DEFINITIVO
37	11.51.01.05.02.00.016	SECRETARIA DE RECEPCIÓN EXTERNA	0755 - DIRECCION PROVINCIAL DE VICEPREFECTURA	$ 901,00	NOMBRAMIENTO DEFINITIVO
38	11.51.01.05.02.00.017	SECRETARIA DE RECEPCIÓN INTERNA	0755 - DIRECCION PROVINCIAL DE VICEPREFECTURA	$ 901,00	NOMBRAMIENTO DEFINITIVO
39	11.51.01.05.03.00.001	DIRECTOR PROVINCIAL PLANIFICACION INSTITUCIONAL(E)	1261 - DIRECCIÓN PROVINCIAL DE PLANIFICACIÓN	$ 4.250,00	NOMBRAMIENTO DE LIBRE REMOCION
40	11.51.01.05.03.00.002	ASISTENTE 3 DE DIRECCION	1261 - DIRECCIÓN PROVINCIAL DE PLANIFICACIÓN	$ 800,00	NOMBRAMIENTO DEFINITIVO
41	11.51.01.05.03.00.003	SECRETARIA DE DIRECCION	1261 - DIRECCIÓN PROVINCIAL DE PLANIFICACIÓN	$ 935,00	NOMBRAMIENTO DEFINITIVO
42	11.51.01.05.03.00.004	ASISTENTE 1 ADMINISTRATIVO	1261 - DIRECCIÓN PROVINCIAL DE PLANIFICACIÓN	$ 733,00	NOMBRAMIENTO PROVISIONAL

2/71

Gobierno del Guayas

DIRECCION PROVINCIAL FINANCIERA - COORDINACIÓN TÉCNICA DE PRESUPUESTO
ESTRUCTURA ORGÁNICA (REMUNERACIONES) DEL AÑO 2020 - EMPLEADOS DE NOMBRAMIENTOS
PERIODO 1 DE ENERO AL 31 DE DICIEMBRE DEL 2020

N°	PARTIDA PRESUPUESTARIA	CARGO	UNIDAD ADMINISTRATIVA	RMU	MODALIDAD CONTRACTUAL
43	11.51.01.05.03.00.005	CONSERJE	1261 - DIRECCIÓN PROVINCIAL DE PLANIFICACIÓN	$ 553,00	NOMBRAMIENTO DEFINITIVO
44	11.51.01.05.03.00.006	SUBDIRECTOR DE PLANIFICACION	1261 - DIRECCIÓN PROVINCIAL DE PLANIFICACIÓN	$ 2.546,00	NOMBRAMIENTO DE LIBRE REMOCION DEFINITIVO
45	11.51.01.05.03.00.007	JEFE 2 DE ORDENAMIENTO TERRITORIAL	1261 - DIRECCIÓN PROVINCIAL DE PLANIFICACIÓN	$ 2.034,00	NOMBRAMIENTO DEFINITIVO
46	11.51.01.05.03.00.008	ANALISTA 7 SOCIAL	1261 - DIRECCIÓN PROVINCIAL DE PLANIFICACIÓN	$ 1.412,00	NOMBRAMIENTO DEFINITIVO
47	11.51.01.05.03.00.009	ANALISTA 6 DE INFORMACION	1261 - DIRECCIÓN PROVINCIAL DE PLANIFICACIÓN	$ 1.312,00	NOMBRAMIENTO PROVISIONAL
48	11.51.01.05.03.00.010	ASISTENTE 2 TERRITORIAL	1261 - DIRECCIÓN PROVINCIAL DE PLANIFICACIÓN	$ 790,00	NOMBRAMIENTO DEFINITIVO
49	11.51.01.05.03.00.011	JEFE 2 DE SEGUIMIENTO DE PROYECTOS	1261 - DIRECCIÓN PROVINCIAL DE PLANIFICACIÓN	$ 1.760,00	NOMBRAMIENTO PROVISIONAL
50	11.51.01.05.03.00.012	ANALISTA 7 DE GESTION DE PROYECTOS	1261 - DIRECCIÓN PROVINCIAL DE PLANIFICACIÓN	$ 1.412,00	NOMBRAMIENTO PROVISIONAL
51	11.51.01.05.03.00.013	ANALISTA 7 DE PROYECTOS ADMINISTRATIVO	1261 - DIRECCIÓN PROVINCIAL DE PLANIFICACIÓN	$ 1.412,00	NOMBRAMIENTO DEFINITIVO
52	11.51.01.05.03.00.014	ANALISTA 7 ESTADISTICO	1261 - DIRECCIÓN PROVINCIAL DE PLANIFICACIÓN	$ 1.412,00	NOMBRAMIENTO DEFINITIVO
53	11.51.01.05.03.00.015	ANALISTA 7 DE SEGUIMIENTO	1261 - DIRECCIÓN PROVINCIAL DE PLANIFICACIÓN	$ 1.412,00	NOMBRAMIENTO DEFINITIVO
54	11.51.01.05.03.00.016	COORDINADOR TECNICO 1 DE MEJORA CONTINUA	1261 - DIRECCIÓN PROVINCIAL DE PLANIFICACIÓN	$ 2.368,00	NOMBRAMIENTO DE LIBRE REMOCION
55	11.51.01.05.03.00.017	JEFE 2 DE GESTION POR PROCESOS Y MEJORA CONTINUA	1261 - DIRECCIÓN PROVINCIAL DE PLANIFICACIÓN	$ 1.760,00	NOMBRAMIENTO DEFINITIVO
56	11.51.01.05.03.00.018	ANALISTA 9 DE GESTIÓN POR PROCESOS	1261 - DIRECCIÓN PROVINCIAL DE PLANIFICACIÓN	$ 1.676,00	NOMBRAMIENTO DEFINITIVO
57	11.51.01.05.03.00.019	ANALISTA 3 DE PROCESOS DE MEJORA CONTINUA	1261 - DIRECCIÓN PROVINCIAL DE PLANIFICACIÓN	$ 1.086,00	NOMBRAMIENTO PROVISIONAL
58	11.51.01.05.03.00.020	ANALISTA 1 ADMINISTRATIVO	1261 - DIRECCIÓN PROVINCIAL DE PLANIFICACIÓN	$ 901,00	NOMBRAMIENTO PROVISIONAL
59	11.51.01.05.03.00.021	ASISTENTE 4 ADMINISTRATIVO	1261 - DIRECCIÓN PROVINCIAL DE PLANIFICACIÓN	$ 817,00	NOMBRAMIENTO PROVISIONAL
60	11.51.01.05.03.00.022	ASISTENTE 1 DE LOGISTICA	1261 - DIRECCIÓN PROVINCIAL DE PLANIFICACIÓN	$ 733,00	NOMBRAMIENTO DEFINITIVO
61	11.51.01.05.03.00.023	COORDINADOR TECNICO 1 DE INTELIGENCIA TERRITORIAL	1261 - DIRECCIÓN PROVINCIAL DE PLANIFICACIÓN	$ 2.368,00	NOMBRAMIENTO DE LIBRE REMOCION
62	11.51.01.05.03.00.024	ASISTENTE 3 DE INTELIGENCIA TERRITORIAL	1261 - DIRECCIÓN PROVINCIAL DE PLANIFICACIÓN	$ 800,00	NOMBRAMIENTO DEFINITIVO
63	11.51.01.05.03.00.025	JEFE 2 DE ESTUDIOS E INFORMACION ESTADISTICA	1261 - DIRECCIÓN PROVINCIAL DE PLANIFICACIÓN	$ 1.760,00	NOMBRAMIENTO DEFINITIVO

3/71

Gobierno del Guayas

DIRECCION PROVINCIAL FINANCIERA - COORDINACIÓN TÉCNICA DE PRESUPUESTO
ESTRUCTURA ORGÁNICA (REMUNERACIONES) DEL AÑO 2020 - EMPLEADOS DE NOMBRAMIENTOS
PERIODO 1 DE ENERO AL 31 DE DICIEMBRE DEL 2020

N°	PARTIDA PRESUPUESTARIA	CARGO	UNIDAD ADMINISTRATIVA	RMU	MODALIDAD CONTRACTUAL
64	11.51.01.05.03.00.026	ANALISTA 7 DE INVESTIGACION	1261 - DIRECCIÓN PROVINCIAL DE PLANIFICACIÓN	$ 1.412,00	NOMBRAMIENTO PROVISIONAL
65	11.51.01.05.03.00.027	ASISTENTE 1 DE INTELIGENCIA TERRITORIAL	1261 - DIRECCIÓN PROVINCIAL DE PLANIFICACIÓN	$ 733,00	NOMBRAMIENTO PROVISIONAL
66	11.51.01.05.03.00.028	ASISTENTE 1 DE ESTUDIOS	1261 - DIRECCIÓN PROVINCIAL DE PLANIFICACIÓN	$ 733,00	NOMBRAMIENTO PROVISIONAL
67	11.51.01.05.03.00.029	ASISTENTE 1 DE CAMPO	1261 - DIRECCIÓN PROVINCIAL DE PLANIFICACIÓN	$ 733,00	NOMBRAMIENTO PROVISIONAL
68	11.51.01.05.04.00.001	PROCURADOR SINDICO PROVINCIAL	1262 - PROCURADURÍA SÍNDICA PROVINCIAL	$ 4.153,00	NOMBRAMIENTO DE LIBRE REMOCION
69	11.51.01.05.04.00.002	COORDINADOR INSTITUCIONAL 1 DE PROCURADURÍA SÍNDICA	1262 - PROCURADURÍA SÍNDICA PROVINCIAL	$ 2.115,00	NOMBRAMIENTO DE LIBRE REMOCION
70	11.51.01.05.04.00.003	ASISTENTE 3 DE PROCURADURIA	1262 - PROCURADURÍA SÍNDICA PROVINCIAL	$ 800,00	NOMBRAMIENTO PROVISIONAL
71	11.51.01.05.04.00.004	ASISTENTE 3 DE PROCURADURIA	1262 - PROCURADURÍA SÍNDICA PROVINCIAL	$ 800,00	NOMBRAMIENTO PROVISIONAL
72	11.51.01.05.04.00.005	ASISTENTE 1 ADMINISTRATIVO	1262 - PROCURADURÍA SÍNDICA PROVINCIAL	$ 733,00	NOMBRAMIENTO PROVISIONAL
73	11.51.01.05.04.00.006	AUXILIAR 3 ADMINISTRATIVO	1262 - PROCURADURÍA SÍNDICA PROVINCIAL	$ 622,00	NOMBRAMIENTO DEFINITIVO
74	11.51.01.05.04.00.007	ESPECIALISTA 2 DE JURIDICO DE PROCURADURIA SINDICA	1262 - PROCURADURÍA SÍNDICA PROVINCIAL	$ 1.760,00	NOMBRAMIENTO DEFINITIVO
75	11.51.01.05.04.00.008	ESPECIALISTA 2 DE JURIDICO DE PROCURADURIA SINDICA	1262 - PROCURADURÍA SÍNDICA PROVINCIAL	$ 1.760,00	NOMBRAMIENTO DEFINITIVO
76	11.51.01.05.04.00.009	ESPECIALISTA 2 DE JURIDICO DE PROCURADURIA SINDICA	1262 - PROCURADURÍA SÍNDICA PROVINCIAL	$ 1.760,00	NOMBRAMIENTO DEFINITIVO
77	11.51.01.05.04.00.010	ANALISTA 5 ADMINISTRATIVO DE PROCURADURÍA SÍNDICA	1262 - PROCURADURÍA SÍNDICA PROVINCIAL	$ 1.212,00	NOMBRAMIENTO PROVISIONAL
78	11.51.01.05.04.00.011	SUBPROCURADOR SINDICO	1262 - PROCURADURÍA SÍNDICA PROVINCIAL	$ 2.368,00	NOMBRAMIENTO DE LIBRE REMOCION
79	11.51.01.05.04.00.012	JEFE 2 DE ASESORIA JURIDICA	1262 - PROCURADURÍA SÍNDICA PROVINCIAL	$ 2.034,00	NOMBRAMIENTO DEFINITIVO
80	11.51.01.05.04.00.013	ASISTENTE 1 DE PROCURADURIA	1262 - PROCURADURÍA SÍNDICA PROVINCIAL	$ 733,00	NOMBRAMIENTO DEFINITIVO
81	11.51.01.05.04.00.014	ANALISTA JURIDICO	1262 - PROCURADURÍA SÍNDICA PROVINCIAL	$ 1.412,00	NOMBRAMIENTO DEFINITIVO
82	11.51.01.05.04.00.015	ASISTENTE 1 DE PROCURADURIA	1262 - PROCURADURÍA SÍNDICA PROVINCIAL	$ 733,00	NOMBRAMIENTO DEFINITIVO
83	11.51.01.05.04.00.016	ASISTENTE 1 DE PROCURADURIA	1262 - PROCURADURÍA SÍNDICA PROVINCIAL	$ 733,00	NOMBRAMIENTO DEFINITIVO
84	11.51.01.05.04.00.017	ASISTENTE 1 DE PROCURADURIA	1262 - PROCURADURÍA SÍNDICA PROVINCIAL	$ 733,00	NOMBRAMIENTO PROVISIONAL
85	11.51.01.05.04.00.018	JEFE 2 DE ANALISIS Y DESARROLLO NORMATIVO	1262 - PROCURADURÍA SÍNDICA PROVINCIAL	$ 1.760,00	NOMBRAM ENTO PROVISIONAL
86	11.51.01.05.04.00.019	ANALISTA JURIDICO	1262 - PROCURADURÍA SÍNDICA PROVINCIAL	$ 1.412,00	NOMBRAMIENTO DEFINITIVO
87	11.51.01.05.04.00.020	ANALISTA JURIDICO	1262 - PROCURADURÍA SÍNDICA PROVINCIAL	$ 1.412,00	NOMBRAMIENTO DEFINITIVO
88	11.51.01.05.04.00.021	JEFE 2 DE PATROCINIO JURIDICO	1262 - PROCURADURÍA SÍNDICA PROVINCIAL	$ 1.760,00	NOMBRAMIENTO PROVISIONAL
89	11.51.01.05.04.00.022	ANALISTA JURIDICO	1262 - PROCURADURÍA SÍNDICA PROVINCIAL	$ 1.412,00	NOMBRAMIENTO DEFINITIVO
90	11.51.01.05.04.00.023	ANALISTA JURIDICO	1262 - PROCURADURÍA SÍNDICA PROVINCIAL	$ 1.412,00	NOMBRAMIENTO DEFINITIVO
91	11.51.01.05.04.00.024	ANALISTA JURIDICO	1262 - PROCURADURÍA SÍNDICA PROVINCIAL	$ 1.412,00	NOMBRAMIENTO DEFINITIVO
92	11.51.01.05.04.00.025	ANALISTA JURIDICO	1262 - PROCURADURÍA SÍNDICA PROVINCIAL	$ 1.412,00	NOMBRAM ENTO PROVISIONAL

4/71

Gobierno del Guayas

DIRECCION PROVINCIAL FINANCIERA - COORDINACIÓN TÉCNICA DE PRESUPUESTO
ESTRUCTURA ORGÁNICA (REMUNERACIONES) DEL AÑO 2020 - EMPLEADOS DE NOMBRAMIENTOS
PERIODO 1 DE ENERO AL 31 DE DICIEMBRE DEL 2020

N°	PARTIDA PRESUPUESTARIA	CARGO	UNIDAD ADMINISTRATIVA	RMU	MODALIDAD CONTRACTUAL
93	11.51.01.05.04.00.026	AUXILIAR ADMINISTRATIVO	1262 - PROCURADURÍA SÍNDICA PROVINCIAL	$ 527,00	NOMBRAMIENTO DEFINITIVO
94	11.51.01.05.05.00.001	DIRECTOR PROVINCIAL DE SECRETARIA GENERAL	0784 - DIRECCION PROVINCIAL DE SECRETARIA GENERAL	$ 4.153,00	NOMBRAMIENTO DE LIBRE REMOCION
95	11.51.01.05.05.00.002	ASISTENTE 3 DE D RECCIÓN	0784 - DIRECCION PROVINCIAL DE SECRETARIA GENERAL	$ 800,00	NOMBRAMIENTO DEFINITIVO
96	11.51.01.05.05.00.003	PROSECRETARIA GENERAL (F)	0784 - DIRECCION PROVINCIAL DE SECRETARIA GENERAL	$ 3.038,00	NOMBRAMIENTO DE LIBRE REMOCION
97	11.51.01.05.05.00.004	ESPECIAL STA 2 DE GESTIÓN Y CONTROL DE DOCUMENTACIÓN	0784 - DIRECCION PROVINCIAL DE SECRETARIA GENERAL	$ 1.760,00	NOMBRAMIENTO PROVISIONAL
98	11.51.01.05.05.00.005	ESPECIAL STA 2 LEGAL DE CONTROL DE SESIONES	0784 - DIRECCION PROVINCIAL DE SECRETARIA GENERAL	$ 1.760,00	NOMBRAMIENTO DEFINITIVO
99	11.51.01.05.05.00.006	ESPECIAL STA 2 DE GESTION ADMINISTRATIVA DE SECRETARIA GENERAL	0784 - DIRECCION PROVINCIAL DE SECRETARIA GENERAL	$ 1.760,00	NOMBRAMIENTO DEFINITIVO
100	11.51.01.05.05.00.007	ANALISTA 9 DE GESTION ADMINISTRATIVA	0784 - DIRECCION PROVINCIAL DE SECRETARIA GENERAL	$ 1.676,00	NOMBRAMIENTO DEFINITIVO
101	11.51.01.05.05.00.008	ASISTENTE 2 DE COMISIONES Y SESIONES DE CONSEJO	0784 - DIRECCION PROVINCIAL DE SECRETARIA GENERAL	$ 790,00	NOMBRAMIENTO DEFINITIVO
102	11.51.01.05.05.00.009	ASISTENTE 2 DE COMISIONES Y SESIONES DE CONSEJO	0784 - DIRECCION PROVINCIAL DE SECRETARIA GENERAL	$ 790,00	NOMBRAMIENTO DEFINITIVO
103	11.51.01.05.05.00.010	ASISTENTE 1 DE SECRETARIA GENERAL	0784 - DIRECCION PROVINCIAL DE SECRETARIA GENERAL	$ 733,00	NOMBRAMIENTO PROVISIONAL
104	11.51.01.05.05.00.011	ASISTENTE 1 DE SECRETARIA GENERAL	0784 - DIRECCION PROVINCIAL DE SECRETARIA GENERAL	$ 733,00	NOMBRAMIENTO DEFINITIVO
105	11.51.01.05.05.00.012	ASISTENTE 2 DE SECRETARÍA GENERAL	0784 - DIRECCION PROVINCIAL DE SECRETARIA GENERAL	$ 790,00	NOMBRAMIENTO DEFINITIVO
106	11.51.01.05.05.00.013	ASISTENTE 2 DE SECRETARÍA GENERAL	0784 - DIRECCION PROVINCIAL DE SECRETARIA GENERAL	$ 790,00	NOMBRAMIENTO DEFINITIVO
107	11.51.01.05.05.00.014	AUXILIAR 4 ADMINISTRATIVO	0784 - DIRECCION PROVINCIAL DE SECRETARIA GENERAL	$ 675,00	NOMBRAMIENTO DEFINITIVO
108	11.51.01.05.05.00.015	JEFE 2 DE DOCUMENTACION Y ARCHIVO	0784 - DIRECCION PROVINCIAL DE SECRETARIA GENERAL	$ 1.760,00	NOMBRAMIENTO PROVISIONAL
109	11.51.01.05.05.00.016	SECRETARIA DEPARTAMENTAL	0784 - DIRECCION PROVINCIAL DE SECRETARIA GENERAL	$ 775,00	NOMBRAMIENTO DEFINITIVO
110	11.51.01.05.05.00.017	AUXILIAR 4 ADMINISTRATIVO	0784 - DIRECCION PROVINCIAL DE SECRETARIA GENERAL	$ 675,00	NOMBRAMIENTO DEFINITIVO
111	11.51.01.05.05.00.018	AUXILIAR 4 ADMINISTRATIVO	0784 - DIRECCION PROVINCIAL DE SECRETARIA GENERAL	$ 675,00	NOMBRAMIENTO PROVISIONAL
112	11.51.01.05.05.00.019	AUXILIAR 4 ADMINISTRATIVO	0784 - DIRECCION PROVINCIAL DE SECRETARIA GENERAL	$ 675,00	NOMBRAMIENTO DEFINITIVO
113	11.51.01.05.05.00.020	ANALISTA 9 DE ARCHIVO GENERAL	0784 - DIRECCION PROVINCIAL DE SECRETARIA GENERAL	$ 1.676,00	NOMBRAMIENTO DEFINITIVO

Gobierno del Guayas

DIRECCION PROVINCIAL FINANCIERA - COORDINACIÓN TÉCNICA DE PRESUPUESTO
ESTRUCTURA ORGÁNICA (REMUNERACIONES) DEL AÑO 2020 - EMPLEADOS DE NOMBRAMIENTOS
PERIODO 1 DE ENERO AL 31 DE DICIEMBRE DEL 2020

N°	PARTIDA PRESUPUESTARIA	CARGO	UNIDAD ADMINISTRATIVA	RMU	MODALIDAD CONTRACTUAL
114	11.51.01.05.05.00.021	AUXILIAR 3 ADMINISTRATIVO	0784 - DIRECCION PROVINCIAL DE SECRETARIA GENERAL	$ 622,00	NOMBRAMIENTO PROVISIONAL
115	11.51.01.05.05.00.022	AUXILIAR DE ATENCION AL USUARIO	0784 - DIRECCION PROVINCIAL DE SECRETARIA GENERAL	$ 527,00	NOMBRAMIENTO PROVISIONAL
116	11.51.01.05.06.00.002	SECRETARIA DE DIRECCION	0778 - DIRECCION DE AUDITORÍA INTERNA	$ 817,00	NOMBRAMIENTO PROVISIONAL
117	11.51.01.05.06.00.003	AUDITOR SUPERVISOR	0778 - DIRECCION DE AUDITORÍA INTERNA	$ 2.368,00	NOMBRAMIENTO DE LIBRE REMOCION
118	11.51.01.05.06.00.004	AUDITOR INTERNO	0778 - DIRECCION DE AUDITORÍA INTERNA	$ 1.760,00	NOMBRAMIENTO PROVISIONAL
119	11.51.01.05.06.00.005	AUDITOR INTERNO	0778 - DIRECCION DE AUDITORÍA INTERNA	$ 2.308,00	NOMBRAMIENTO DEFINITIVO
120	11.51.01.05.06.00.006	AUDITOR INTERNO	0778 - DIRECCION DE AUDITORÍA INTERNA	$ 2.308,00	NOMBRAMIENTO DEFINITIVO
121	11.51.01.05.06.00.007	AUDITOR TÉCNICO	0778 - DIRECCION DE AUDITORÍA INTERNA	$ 1.676,00	NOMBRAMIENTO PROVISIONAL
122	11.51.01.05.06.00.008	AUDITOR TÉCNICO	0778 - DIRECCION DE AUDITORÍA INTERNA	$ 1.676,00	NOMBRAMIENTO PROVISIONAL
123	11.51.01.05.06.00.009	AUXILIAR DE AUDITORIA INTERNA	0778 - DIRECCION DE AUDITORÍA INTERNA	$ 1.086,00	NOMBRAMIENTO PROVISIONAL
124	11.51.01.05.06.00.010	AUXILIAR DE SERVICIOS	0778 - DIRECCION DE AUDITORÍA INTERNA	$ 527,00	NOMBRAMIENTO PROVISIONAL
125	11.51.01.05.07.00.001	COORDINADOR PROVINCIAL DE COMPRAS PUBLICAS	1142 - COORDINACIÓN PROVINCIAL DE COMPRAS PUBLICAS	$ 4.153,00	NOMBRAMIENTO DE LIBRE REMOCION
126	11.51.01.05.07.00.002	ANALISTA JURIDICO	1142 - COORDINACIÓN PROVINCIAL DE COMPRAS PUBLICAS	$ 1.412,00	NOMBRAMIENTO DEFINITIVO
127	11.51.01.05.07.00.003	SECRETARIA DEPARTAMENTAL	1142 - COORDINACIÓN PROVINCIAL DE COMPRAS PUBLICAS	$ 733,00	NOMBRAMIENTO DEFINITIVO
128	11.51.01.05.07.00.004	AUXILIAR 4 ADMINISTRATIVO	1142 - COORDINACIÓN PROVINCIAL DE COMPRAS PUBLICAS	$ 675,00	NOMBRAMIENTO DEFINITIVO
129	11.51.01.05.07.00.005	ASISTENTE 2 DE COORDINACIÓN	1142 - COORDINACIÓN PROVINCIAL DE COMPRAS PUBLICAS	$ 790,00	NOMBRAMIENTO PROVISIONAL
130	11.51.01.05.07.00.006	ASISTENTE 1 ADMINISTRATIVO	1142 - COORDINACIÓN PROVINCIAL DE COMPRAS PUBLICAS	$ 733,00	NOMBRAMIENTO DEFINITIVO
131	11.51.01.05.07.00.007	AUXILIAR DE LOGISTICA	1142 - COORDINACIÓN PROVINCIAL DE COMPRAS PUBLICAS	$ 527,00	NOMBRAMIENTO PROVISIONAL
132	11.51.01.05.07.00.008	JEFE 1 DE CONTRATOS	1142 - COORDINACIÓN PROVINCIAL DE COMPRAS PUBLICAS	$ 1.676,00	NOMBRAMIENTO DEFINITIVO
133	11.51.01.05.07.00.009	ASISTENTE 2 ADMINISTRATIVO	1142 - COORDINACIÓN PROVINCIAL DE COMPRAS PUBLICAS	$ 790,00	NOMBRAMIENTO PROVISIONAL
134	11.51.01.05.07.00.010	DIGITADOR	1142 - COORDINACIÓN PROVINCIAL DE COMPRAS PUBLICAS	$ 733,00	NOMBRAMIENTO PROVISIONAL
135	11.51.01.05.07.00.011	DIGITADOR	1142 - COORDINACIÓN PROVINCIAL DE COMPRAS PUBLICAS	$ 733,00	NOMBRAMIENTO PROVISIONAL
136	11.51.01.05.07.00.012	DIGITADOR	1142 - COORDINACIÓN PROVINCIAL DE COMPRAS PUBLICAS	$ 733,00	NOMBRAMIENTO PROVISIONAL
137	11.51.01.05.07.00.013	COORDINADOR JURIDICO (E)	1142 - COORDINACIÓN PROVINCIAL DE COMPRAS PUBLICAS	$ 3.798,00	NOMBRAMIENTO DE LIBRE REMOCION
138	11.51.01.05.07.00.014	ESPECIALISTA 2 JURIDICO DE COMPRAS PUBLICAS	1142 - COORDINACIÓN PROVINCIAL DE COMPRAS PUBLICAS	$ 1.760,00	NOMBRAMIENTO DEFINITIVO

6/71

Gobierno del Guayas

DIRECCION PROVINCIAL FINANCIERA - COORDINACIÓN TÉCNICA DE PRESUPUESTO
ESTRUCTURA ORGÁNICA (REMUNERACIONES) DEL AÑO 2020 - EMPLEADOS DE NOMBRAMIENTOS
PERIODO 1 DE ENERO AL 31 DE DICIEMBRE DEL 2020

N°	PARTIDA PRESUPUESTARIA	CARGO	UNIDAD ADMINISTRATIVA	RMU	MODALIDAD CONTRACTUAL
139	11.51.01.05.07.00.015	ESPECIALISTA 2 JURIDICO DE COMPRAS PUBLICAS	1142 - COORDINACIÓN PROVINCIAL DE COMPRAS PUBLICAS	$ 1.760,00	NOMBRAMIENTO DEFINITIVO
140	11.51.01.05.07.00.016	ANALISTA JURIDICO 1	1142 - COORDINACIÓN PROVINCIAL DE COMPRAS PUBLICAS	$ 1.676,00	NOMBRAMIENTO DEFINITIVO
141	11.51.01.05.07.00.017	COORDINADOR DE GESTIÓN DE PROCESOS DE CONTRATACIÓN PÚBLICA	1142 - COORDINACIÓN PROVINCIAL DE COMPRAS PUBLICAS	$ 3.798,00	NOMBRAMIENTO DE LIBRE REMOCION
142	11.51.01.05.07.00.018	ESPECIALISTA 2 DE REFORMAS	1142 - COORDINACIÓN PROVINCIAL DE COMPRAS PUBLICAS	$ 1.760,00	NOMBRAMIENTO DEFINITIVO
143	11.51.01.05.07.00.019	ESPECIALISTA 2 DE SEGUIMIENTO DEL PAC	1142 - COORDINACIÓN PROVINCIAL DE COMPRAS PUBLICAS	$ 1.760,00	NOMBRAMIENTO DEFINITIVO
144	11.51.01.05.07.00.020	ASISTENTE 1 DE CUADROS	1142 - COORDINACIÓN PROVINCIAL DE COMPRAS PUBLICAS	$ 733,00	NOMBRAMIENTO PROVISIONAL
145	11.51.01.05.07.00.021	SECRETARIO	1142 - COORDINACIÓN PROVINCIAL DE COMPRAS PUBLICAS	$ 1.760,00	NOMBRAMIENTO PROVISIONAL
146	11.51.01.05.07.00.022	SECRETARIO (E)	1142 - COORDINACIÓN PROVINCIAL DE COMPRAS PUBLICAS	$ 1.760,00	NOMBRAMIENTO PROVISIONAL
147	11.51.01.05.07.00.023	SECRETARIO	1142 - COORDINACIÓN PROVINCIAL DE COMPRAS PUBLICAS	$ 1.760,00	NOMBRAMIENTO PROVISIONAL
148	11.51.01.05.07.00.024	SECRETARIO	1142 - COORDINACIÓN PROVINCIAL DE COMPRAS PUBLICAS	$ 1.760,00	NOMBRAMIENTO PROVISIONAL
149	11.51.01.05.07.00.025	ASISTENTE 4 DE CALIFICACIONES	1142 - COORDINACIÓN PROVINCIAL DE COMPRAS PUBLICAS	$ 986,00	NOMBRAMIENTO DEFINITIVO
150	11.51.01.05.07.00.026	COORDINADOR TECNICO 3 DE BIENES Y SERVICIOS	1142 - COORDINACIÓN PROVINCIAL DE COMPRAS PUBLICAS	$ 3.038,00	NOMBRAMIENTO DE LIBRE REMOCION
151	11.51.01.05.07.00.027	ANALISTA 9 DE BIENES Y SERVICIOS	1142 - COORDINACIÓN PROVINCIAL DE COMPRAS PUBLICAS	$ 1.676,00	NOMBRAMIENTO PROVISIONAL
152	11.51.01.05.07.00.028	ANALISTA 9 DE BIENES Y SERVICIOS	1142 - COORDINACIÓN PROVINCIAL DE COMPRAS PUBLICAS	$ 1.676,00	NOMBRAMIENTO PROVISIONAL
153	11.51.01.05.07.00.029	ASISTENTE 4 DE PORTAL DE COMPRAS PUBLICAS	1142 - COORDINACIÓN PROVINCIAL DE COMPRAS PUBLICAS	$ 817,00	NOMBRAMIENTO DEFINITIVO
154	11.51.01.05.07.00.030	ASISTENTE 4 DE PORTAL DE COMPRAS PUBLICAS	1142 - COORDINACIÓN PROVINCIAL DE COMPRAS PUBLICAS	$ 817,00	NOMBRAMIENTO PROVISIONAL
155	11.51.01.05.07.00.031	COORDINADOR TECNICO 3 DE CONSULTORIAS Y OTROS PROCEDIMIENTOS	1142 - COORDINACIÓN PROVINCIAL DE COMPRAS PUBLICAS	$ 3.038,00	NOMBRAMIENTO DE LIBRE REMOCION
156	11.51.01.05.07.00.032	ANALISTA 9 DE CONSULTORIAS Y OTROS PROCEDIMIENTOS	1142 - COORDINACIÓN PROVINCIAL DE COMPRAS PUBLICAS	$ 1.676,00	NOMBRAMIENTO DEFINITIVO
157	11.51.01.05.07.00.033	ANALISTA 9 DE CONSULTORIAS Y OTROS PROCEDIMIENTOS	1142 - COORDINACIÓN PROVINCIAL DE COMPRAS PUBLICAS	$ 1.676,00	NOMBRAMIENTO DEFINITIVO
158	11.51.01.05.07.00.034	ANALISTA 9 DE CONSULTORIAS Y OTROS PROCEDIMIENTOS	1142 - COORDINACIÓN PROVINCIAL DE COMPRAS PUBLICAS	$ 1.676,00	NOMBRAMIENTO DEFINITIVO
159	11.51.01.05.07.00.035	COORDINADOR TECNICO 3 DE OBRAS	1142 - COORDINACIÓN PROVINCIAL DE COMPRAS PUBLICAS	$ 3.038,00	NOMBRAMIENTO DE LIBRE REMOCION

7/71

Gobierno del Guayas

DIRECCION PROVINCIAL FINANCIERA - COORDINACIÓN TÉCNICA DE PRESUPUESTO
ESTRUCTURA ORGÁNICA (REMUNERACIONES) DEL AÑO 2020 - EMPLEADOS DE NOMBRAMIENTOS
PERIODO 1 DE ENERO AL 31 DE DICIEMBRE DEL 2020

N°	PARTIDA PRESUPUESTARIA	CARGO	UNIDAD ADMINISTRATIVA	RMU	MODALIDAD CONTRACTUAL
160	11.51.01.05.07.00.036	ESPECIALISTA 7 DE OBRAS	1142 - COORDINACIÓN PROVINCIAL DE COMPRAS PUBLICAS	$ 1.760,00	NOMBRAMIENTO DEFINITIVO
161	11.51.01.05.07.00.037	ANALISTA 9 DE OBRAS	1142 - COORDINACIÓN PROVINCIAL DE COMPRAS PUBLICAS	$ 1.676,00	NOMBRAMIENTO DEFINITIVO
162	11.51.01.05.07.00.038	ANALISTA 9 DE OBRAS	1142 - COORDINACIÓN PROVINCIAL DE COMPRAS PUBLICAS	$ 1.676,00	NOMBRAMIENTO DEFINITIVO
163	11.51.01.05.07.00.039	ANALISTA 9 DE OBRAS	1142 - COORDINACIÓN PROVINCIAL DE COMPRAS PUBLICAS	$ 1.676,00	NOMBRAMIENTO DEFINITIVO
164	11.51.01.05.08.00.001	COORDINADOR GENERAL ADMINISTRATIVO - FINANCIERO	0893 - COORDINACIÓN GENERAL ADMINISTRATIVO FINANCIERO	$ 4.153,00	NOMBRAMIENTO DE LIBRE REMOCION
165	11.51.01.05.08.00.002	COORDINADOR INSTITUCIONAL 5 DE PROCESOS	0893 - COORDINACIÓN GENERAL ADMINISTRATIVO FINANCIERO	$ 3.798,00	NOMBRAMIENTO DE LIBRE REMOCION
166	11.51.01.05.08.00.003	COORDINADOR INSTITUCIONAL 2	0893 - COORDINACIÓN GENERAL ADMINISTRATIVO FINANCIERO	$ 2.588,00	NOMBRAMIENTO DE LIBRE REMOCION
167	11.51.01.05.08.00.004	ESPECIALISTA 2 DE GESTION Y LOGISTICA	0893 - COORDINACIÓN GENERAL ADMINISTRATIVO FINANCIERO	$ 1.760,00	NOMBRAMIENTO DEFINITIVO
168	11.51.01.05.08.00.005	ANALISTA JURIDICO	0893 - COORDINACIÓN GENERAL ADMINISTRATIVO FINANCIERO	$ 1.412,00	NOMBRAMIENTO DEFINITIVO
169	11.51.01.05.08.00.006	ASISTENTE DE COORDINACION	0893 - COORDINACIÓN GENERAL ADMINISTRATIVO FINANCIERO	$ 817,00	NOMBRAMIENTO DEFINITIVO
170	11.51.01.05.08.00.007	ASISTENTE DE COORDINACION	0893 - COORDINACIÓN GENERAL ADMINISTRATIVO FINANCIERO	$ 935,00	NOMBRAMIENTO DEFINITIVO
171	11.51.01.05.08.00.008	ASISTENTE 4 ADMINISTRATIVO	0893 - COORDINACIÓN GENERAL ADMINISTRATIVO FINANCIERO	$ 986,00	NOMBRAMIENTO DEFINITIVO
172	11.51.01.05.08.00.009	ASISTENTE 3 ADMINISTRATIVO	0893 - COORDINACIÓN GENERAL ADMINISTRATIVO FINANCIERO	$ 800,00	NOMBRAMIENTO PROVISIONAL
173	11.51.01.05.08.00.010	ASISTENTE 1 ADMINISTRATIVO	0893 - COORDINACIÓN GENERAL ADMINISTRATIVO FINANCIERO	$ 733,00	NOMBRAMIENTO DEFINITIVO
174	11.51.01.05.08.00.011	ASISTENTE 1 ADMINISTRATIVO	0893 - COORDINACIÓN GENERAL ADMINISTRATIVO FINANCIERO	$ 733,00	NOMBRAMIENTO DEFINITIVO
175	11.51.01.05.08.00.012	ASISTENTE 1 ADMINISTRATIVO	0893 - COORDINACIÓN GENERAL ADMINISTRATIVO FINANCIERO	$ 733,00	NOMBRAMIENTO DEFINITIVO
176	11.51.01.05.08.00.013	ASISTENTE 1 ADMINISTRATIVO	0893 - COORDINACIÓN GENERAL ADMINISTRATIVO FINANCIERO	$ 733,00	NOMBRAMIENTO DEFINITIVO
177	11.51.01.05.08.00.014	ASISTENTE 1 DE PROYECTOS	0893 - COORDINACIÓN GENERAL ADMINISTRATIVO FINANCIERO	$ 733,00	NOMBRAMIENTO DEFINITIVO
178	11.51.01.05.08.00.015	AUXILIAR 3 DE COORDINACION	0893 - COORDINACIÓN GENERAL ADMINISTRATIVO FINANCIERO	$ 622,00	NOMBRAMIENTO PROVISIONAL

8/71

Gobierno del Guayas

DIRECCION PROVINCIAL FINANCIERA - COORDINACIÓN TÉCNICA DE PRESUPUESTO
ESTRUCTURA ORGÁNICA (REMUNERACIONES) DEL AÑO 2020 - EMPLEADOS DE NOMBRAMIENTOS
PERIODO 1 DE ENERO AL 31 DE DICIEMBRE DEL 2020

N°	PARTIDA PRESUPUESTARIA	CARGO	UNIDAD ADMINISTRATIVA	RMU	MODALIDAD CONTRACTUAL
179	11.51.01.05.08.00.016	AUXILIAR 2 DE COORDINACION	0893 - COORDINACIÓN GENERAL ADMINISTRATIVO FINANCIERO	$ 585,00	NOMBRAMIENTO PROVISIONAL
180	11.51.01.05.08.00.017	AUXILIAR 2 DE COORDINACION	0893 - COORDINACIÓN GENERAL ADMINISTRATIVO FINANCIERO	$ 585,00	NOMBRAMIENTO PROVISIONAL
181	11.51.01.05.08.00.018	AUXILIAR DE SERVICIOS	0893 - COORDINACIÓN GENERAL ADMINISTRATIVO FINANCIERO	$ 527,00	NOMBRAMIENTO DEFINITIVO
182	11.51.01.05.08.00.019	AUXILIAR DE ATENCION AL USUARIO	0893 - COORDINACIÓN GENERAL ADMINISTRATIVO FINANCIERO	$ 527,00	NOMBRAMIENTO PROVISIONAL
183	11.51.01.05.08.01.001	DIRECTOR PROVINCIAL ADMINISTRATIVA	0921 - DIRECCIÓN PROVINCIAL ADMINISTRATIVA	$ 4.150,00	NOMBRAMIENTO DE LIBRE REMOCION
184	11.51.01.05.08.01.002	ANALISTA 9 DE DOCUMENTACION	0921 - DIRECCIÓN PROVINCIAL ADMINISTRATIVA	$ 1.676,00	NOMBRAMIENTO DEFINITIVO
185	11.51.01.05.08.01.003	ANALISTA 5 ADMINISTRATIVO	0921 - DIRECCIÓN PROVINCIAL ADMINISTRATIVA	$ 1.212,00	NOMBRAMIENTO DEFINITIVO
186	11.51.01.05.08.01.004	ANALISTA 3 ADMINISTRATIVO	0921 - DIRECCIÓN PROVINCIAL ADMINISTRATIVA	$ 1.150,00	NOMBRAMIENTO DEFINITIVO
187	11.51.01.05.08.01.005	ANALISTA 3 ADMINISTRATIVO	0921 - DIRECCIÓN PROVINCIAL ADMINISTRATIVA	$ 1.150,00	NOMBRAMIENTO DEFINITIVO
188	11.51.01.05.08.01.006	ASISTENTE 4 ADMINISTRATIVO	0921 - DIRECCIÓN PROVINCIAL ADMINISTRATIVA	$ 986,00	NOMBRAMIENTO DEFINITIVO
189	11.51.01.05.08.01.007	ASISTENTE 1 ADMINISTRATIVO	0921 - DIRECCIÓN PROVINCIAL ADMINISTRATIVA	$ 733,00	NOMBRAMIENTO DEFINITIVO
190	11.51.01.05.08.01.008	AUXILIAR 4 ADMINISTRATIVO	0921 DIRECCIÓN PROVINCIAL ADMINISTRATIVA	$ 675,00	NOMBRAMIENTO DEFINITIVO
191	11.51.01.05.08.01.009	SUBDIRECTOR ADMINISTRATIVO	0921 - DIRECCIÓN PROVINCIAL ADMINISTRATIVA	$ 2.368,00	NOMBRAMIENTO DE LIBRE REMOCION
192	11.51.01.05.08.01.010	ESPECIALISTA 2 DE GESTION ADMINISTRATIVA	0921 - DIRECCIÓN PROVINCIAL ADMINISTRATIVA	$ 2.034,00	NOMBRAMIENTO DEFINITIVO
193	11.51.01.05.08.01.011	SECRETARIA DE SUBDIRECCIÓN	0921 - DIRECCIÓN PROVINCIAL ADMINISTRATIVA	$ 817,00	NOMBRAMIENTO DEFINITIVO
194	11.51.01.05.08.01.012	ASISTENTE 2 ADMINISTRATIVO	0921 - DIRECCIÓN PROVINCIAL ADMINISTRATIVA	$ 790,00	NOMBRAMIENTO DEFINITIVO
195	11.51.01.05.08.01.013	JEFE 2 DE BODEGA GENERAL	0921 - DIRECCIÓN PROVINCIAL ADMINISTRATIVA	$ 1.760,00	NOMBRAMIENTO DEFINITIVO
196	11.51.01.05.08.01.014	ANALISTA 7 ADMINISTRATIVO	0921 - DIRECCIÓN PROVINCIAL ADMINISTRATIVA	$ 1.412,00	NOMBRAMIENTO DEFINITIVO
197	11.51.01.05.08.01.015	ASISTENTE 4 ADMINISTRATIVO	0921 DIRECCIÓN PROVINCIAL ADMINISTRATIVA	$ 817,00	NOMBRAMIENTO DEFINITIVO
198	11.51.01.05.08.01.016	ASISTENTE 4 ADMINISTRATIVO	0921 - DIRECCIÓN PROVINCIAL ADMINISTRATIVA	$ 817,00	NOMBRAMIENTO DEFINITIVO
199	11.51.01.05.08.01.017	AUXILIAR ADMINISTRATIVO	0921 - DIRECCIÓN PROVINCIAL ADMINISTRATIVA	$ 527,00	NOMBRAMIENTO PROVISIONAL

9/71

Gobierno del Guayas

DIRECCION PROVINCIAL FINANCIERA - COORDINACIÓN TÉCNICA DE PRESUPUESTO
ESTRUCTURA ORGÁNICA (REMUNERACIONES) DEL AÑO 2020 - EMPLEADOS DE NOMBRAMIENTOS
PERIODO 1 DE ENERO AL 31 DE DICIEMBRE DEL 2020

N°	PARTIDA PRESUPUESTARIA	CARGO	UNIDAD ADMINISTRATIVA	RMU	MODALIDAD CONTRACTUAL
200	11.51.01.05.08.01.018	ASISTENTE 4 DE BIENES EN TRANSITO	0921 - DIRECCIÓN PROVINCIAL ADMINISTRATIVA	$ 817,00	NOMBRAMIENTO PROVISIONAL
201	11.51.01.05.08.01.019	ASISTENTE 4 DE BIENES EN TRÁNSITO	0921 - DIRECCIÓN PROVINCIAL ADMINISTRATIVA	$ 817,00	NOMBRAMIENTO DEFINITIVO
202	11.51.01.05.08.01.020	ASISTENTE 3 DE CANTERA	0921 - DIRECCIÓN PROVINCIAL ADMINISTRATIVA	$ 800,00	NOMBRAMIENTO DEFINITIVO
203	11.51.01.05.08.01.021	ASISTENTE 3 DE CANTERA	0921 - DIRECCIÓN PROVINCIAL ADMINISTRATIVA	$ 800,00	NOMBRAMIENTO DEFINITIVO
204	11.51.01.05.08.01.022	ASISTENTE 1 DE OPERACIONES	0921 - DIRECCIÓN PROVINCIAL ADMINISTRATIVA	$ 733,00	NOMBRAMIENTO DEFINITIVO
205	11.51.01.05.08.01.023	ASISTENTE 1 DE OPERACIONES	0921 - DIRECCIÓN PROVINCIAL ADMINISTRATIVA	$ 733,00	NOMBRAMIENTO DEFINITIVO
206	11.51.01.05.08.01.024	ASISTENTE 1 ADMINISTRATIVO	0921 - DIRECCIÓN PROVINCIAL ADMINISTRATIVA	$ 733,00	NOMBRAMIENTO PROVISIONAL
207	11.51.01.05.08.01.025	AUXILIAR 4 ADMINISTRATIVO	0921 - DIRECCIÓN PROVINCIAL ADMINISTRATIVA	$ 675,00	NOMBRAMIENTO DEFINITIVO
208	11.51.01.05.08.01.026	AUXILIAR 3 DE OPERACIONES	0921 - DIRECCIÓN PROVINCIAL ADMINISTRATIVA	$ 622,00	NOMBRAMIENTO DEFINITIVO
209	11.51.01.05.08.01.027	AUXILIAR 3 DE OPERACIONES	0921 - DIRECCIÓN PROVINCIAL ADMINISTRATIVA	$ 622,00	NOMBRAMIENTO DEFINITIVO
210	11.51.01.05.08.01.028	ASISTENTE 3 DE CONTROL Y DESPACHO DE COMBUSTIBLE	0921 - DIRECCIÓN PROVINCIAL ADMINISTRATIVA	$ 800,00	NOMBRAMIENTO DEFINITIVO
211	11.51.01.05.08.01.029	ASISTENTE 1 DE CONTROL Y DESPACHO DE COMBUSTIBLE	0921 - DIRECCIÓN PROVINCIAL ADMINISTRATIVA	$ 733,00	NOMBRAMIENTO DEFINITIVO
212	11.51.01.05.08.01.030	ASISTENTE 1 DE CONTROL Y DESPACHO DE COMBUSTIBLE	0921 - DIRECCIÓN PROVINCIAL ADMINISTRATIVA	$ 733,00	NOMBRAMIENTO DEFINITIVO
213	11.51.01.05.08.01.031	ASISTENTE 2 DE CONTROL Y DESPACHO DE COMBUSTIBLE	0921 - DIRECCIÓN PROVINCIAL ADMINISTRATIVA	$ 790,00	NOMBRAMIENTO PROVISIONAL
214	11.51.01.05.08.01.032	ANALISTA 9 DE BODEGA DE SUMINISTROS	0921 - DIRECCIÓN PROVINCIAL ADMINISTRATIVA	$ 1.676,00	NOMBRAMIENTO PROVISIONAL
215	11.51.01.05.08.01.033	ASISTENTE 1 DE BODEGA	0921 - DIRECCIÓN PROVINCIAL ADMINISTRATIVA	$ 733,00	NOMBRAMIENTO DEFINITIVO
216	11.51.01.05.08.01.034	ASISTENTE 1 DE BODEGA	0921 - DIRECCIÓN PROVINCIAL ADMINISTRATIVA	$ 733,00	NOMBRAMIENTO DEFINITIVO
217	11.51.01.05.08.01.035	ASISTENTE 1 DE BODEGA	0921 - DIRECCIÓN PROVINCIAL ADMINISTRATIVA	$ 733,00	NOMBRAMIENTO DEFINITIVO
218	11.51.01.05.08.01.036	AUXILIAR ADMINISTRATIVO	0921 - DIRECCIÓN PROVINCIAL ADMINISTRATIVA	$ 527,00	NOMBRAMIENTO PROVISIONAL
219	11.51.01.05.08.01.037	JEFE 2 DE BODEGA BIENES MUEBLES ENSERES Y HERRAMIENTAS	0921 - DIRECCIÓN PROVINCIAL ADMINISTRATIVA	$ 1.760,00	NOMBRAMIENTO DEFINITIVO
220	11.51.01.05.08.01.038	ASISTENTE 4 ADMINISTRATIVO	0921 - DIRECCIÓN PROVINCIAL ADMINISTRATIVA	$ 817,00	NOMBRAMIENTO DEFINITIVO

Gobierno del Guayas

DIRECCION PROVINCIAL FINANCIERA - COORDINACIÓN TÉCNICA DE PRESUPUESTO
ESTRUCTURA ORGÁNICA (REMUNERACIONES) DEL AÑO 2020 - EMPLEADOS DE NOMBRAMIENTOS
PERIODO 1 DE ENERO AL 31 DE DICIEMBRE DEL 2020

N°	PARTIDA PRESUPUESTARIA	CARGO	UNIDAD ADMINISTRATIVA	RMU	MODALIDAD CONTRACTUAL
221	11.51.01.05.08.01.039	ASISTENTE 3 DE ACTIVOS FIJOS	0921 - DIRECCIÓN PROVINCIAL ADMINISTRATIVA	$ 800,00	NOMBRAMIENTO DEFINITIVO
222	11.51.01.05.08.01.040	ASISTENTE 3 DE ACTIVOS FIJOS	0921 - DIRECCIÓN PROVINCIAL ADMINISTRATIVA	$ 901,00	NOMBRAMIENTO DEFINITIVO
223	11.51.01.05.08.01.041	ASISTENTE 2 DE OPERACIONES	0921 - DIRECCIÓN PROVINCIAL ADMINISTRATIVA	$ 780,00	NOMBRAMIENTO PROVISIONAL
224	11.51.01.05.08.01.042	ASISTENTE 1 DE ACTIVOS FIJOS	0921 - DIRECCIÓN PROVINCIAL ADMINISTRATIVA	$ 955,00	NOMBRAMIENTO DEFINITIVO
225	11.51.01.05.08.01.043	ASISTENTE 1 DE ACTIVOS FIJOS	0921 - DIRECCIÓN PROVINCIAL ADMINISTRATIVA	$ 733,00	NOMBRAMIENTO DEFINITIVO
226	11.51.01.05.08.01.044	ASISTENTE 1 DE ACTIVOS FIJOS	0921 - DIRECCIÓN PROVINCIAL ADMINISTRATIVA	$ 733,00	NOMBRAMIENTO DEFINITIVO
227	11.51.01.05.08.01.045	ASISTENTE 1 DE ACTIVOS FIJOS	0921 - DIRECCIÓN PROVINCIAL ADMINISTRATIVA	$ 733,00	NOMBRAMIENTO DEFINITIVO
228	11.51.01.05.08.01.046	AUXILIAR 4 DE ACTIVOS FIJOS	0921 - DIRECCIÓN PROVINCIAL ADMINISTRATIVA	$ 675,00	NOMBRAMIENTO PROVISIONAL
229	11.51.01.05.08.01.047	AUXILIAR 3 DE BODEGA	0921 - DIRECCIÓN PROVINCIAL ADMINISTRATIVA	$ 622,00	NOMBRAMIENTO DEFINITIVO
230	11.51.01.05.08.01.048	AUXILIAR DE MENSAJERIA	0921 - DIRECCIÓN PROVINCIAL ADMINISTRATIVA	$ 400,00	NOMBRAMIENTO DEFINITIVO
231	11.51.01.05.08.01.049	JEFE 2 DE SERVICIOS INSTITUCIONALES	0921 - DIRECCIÓN PROVINCIAL ADMINISTRATIVA	$ 1.760,00	NOMBRAMIENTO PROVISIONAL
232	11.51.01.05.08.01.050	ANALISTA 9 DE GESTION ADMINISTRATIVA Y MANTENIMIENTO	0921 - DIRECCIÓN PROVINCIAL ADMINISTRATIVA	$ 1.676,00	NOMBRAMIENTO DEFINITIVO
233	11.51.01.05.08.01.051	ASISTENTE 4 DE MANTENIMIENTO	0921 - DIRECCIÓN PROVINCIAL ADMINISTRATIVA	$ 1.340,00	NOMBRAMIENTO DEFINITIVO
234	11.51.01.05.08.01.052	ASISTENTE 4 DE MANTENIMIENTO	0921 - DIRECCIÓN PROVINCIAL ADMINISTRATIVA	$ 1.340,00	NOMBRAMIENTO DEFINITIVO
235	11.51.01.05.08.01.053	ASISTENTE 4 DE INFRAESTRUCTURA	0921 - DIRECCIÓN PROVINCIAL ADMINISTRATIVA	$ 986,00	NOMBRAMIENTO DEFINITIVO
236	11.51.01.05.08.01.054	ASISTENTE 1 DE SERVICIOS INSTITUCIONALES	0921 - DIRECCIÓN PROVINCIAL ADMINISTRATIVA	$ 733,00	NOMBRAMIENTO DEFINITIVO
237	11.51.01.05.08.01.055	ASISTENTE 1 DE MANTENIMIENTO	0921 - DIRECCIÓN PROVINCIAL ADMINISTRATIVA	$ 733,00	NOMBRAMIENTO DEFINITIVO
238	11.51.01.05.08.01.056	ASISTENTE 1 DE MANTENIMIENTO	0921 - DIRECCIÓN PROVINCIAL ADMINISTRATIVA	$ 733,00	NOMBRAMIENTO DEFINITIVO
239	11.51.01.05.08.01.057	ASISTENTE 1 DE ATENCION AL USUARIO	0921 - DIRECCIÓN PROVINCIAL ADMINISTRATIVA	$ 733,00	NOMBRAMIENTO DEFINITIVO
240	11.51.01.05.08.01.058	ASISTENTE 1 DE ATENCION AL USUARIO	0921 - DIRECCIÓN PROVINCIAL ADMINISTRATIVA	$ 733,00	NOMBRAMIENTO DEFINITIVO
241	11.51.01.05.08.01.059	AUXILIAR 4 ADMINISTRATIVO	0921 - DIRECCIÓN PROVINCIAL ADMINISTRATIVA	$ 675,00	NOMBRAMIENTO DEFINITIVO

11/71

Gobierno del Guayas

DIRECCION PROVINCIAL FINANCIERA - COORDINACIÓN TÉCNICA DE PRESUPUESTO
ESTRUCTURA ORGÁNICA (REMUNERACIONES) DEL AÑO 2020 - EMPLEADOS DE NOMBRAMIENTOS
PERIODO 1 DE ENERO AL 31 DE DICIEMBRE DEL 2020

N°	PARTIDA PRESUPUESTARIA	CARGO	UNIDAD ADMINISTRATIVA	RMU	MODALIDAD CONTRACTUAL
242	11.51.01.05.08.01.060	AUXILIAR 4 DE SERVICIOS INSTITUCIONALES	0921 - DIRECCIÓN PROVINCIAL ADMINISTRATIVA	$ 675,00	NOMBRAMIENTO PROVISIONAL
243	11.51.01.05.08.01.061	CONSERJE	0921 - DIRECCIÓN PROVINCIAL ADMINISTRATIVA	$ 531,00	NOMBRAMIENTO PROVISIONAL
244	11.51.01.05.08.01.062	AUXILIAR DE SERVICIOS	0921 - DIRECCIÓN PROVINCIAL ADMINISTRATIVA	$ 527,00	NOMBRAMIENTO DEFINITIVO
245	11.51.01.05.08.01.063	AUXILIAR DE SERVICIOS	0921 - DIRECCIÓN PROVINCIAL ADMINISTRATIVA	$ 527,00	NOMBRAMIENTO DEFINITIVO
246	11.51.01.05.08.01.064	AUXILIAR DE LOGISTICA	0921 - DIRECCIÓN PROVINCIAL ADMINISTRATIVA	$ 527,00	NOMBRAMIENTO PROVISIONAL
247	11.51.01.05.08.01.065	ANALISTA 9 DE SERVICIOS GENERALES	0921 - DIRECCIÓN PROVINCIAL ADMINISTRATIVA	$ 1.676,00	NOMBRAMIENTO DEFINITIVO
248	11.51.01.05.08.01.066	ASISTENTE 4 ADMINISTRATIVO	0921 - DIRECCIÓN PROVINCIAL ADMINISTRATIVA	$ 901,00	NOMBRAMIENTO DEFINITIVO
249	11.51.01.05.08.01.067	ASISTENTE 3 DE SERVICIOS GENERALES	0921 - DIRECCIÓN PROVINCIAL ADMINISTRATIVA	$ 800,00	NOMBRAMIENTO PROVISIONAL
250	11.51.01.05.08.01.068	ASISTENTE 1 DE SERVICIOS GENERALES	0921 - DIRECCIÓN PROVINCIAL ADMINISTRATIVA	$ 733,00	NOMBRAMIENTO DEFINITIVO
251	11.51.01.05.08.01.069	ASISTENTE 1 DE SERVICIOS GENERALES	0921 - DIRECCIÓN PROVINCIAL ADMINISTRATIVA	$ 733,00	NOMBRAMIENTO PROVISIONAL
252	11.51.01.05.08.01.070	ASISTENTE 1 DE SERVICIOS GENERALES	0921 - DIRECCIÓN PROVINCIAL ADMINISTRATIVA	$ 733,00	NOMBRAMIENTO DEFINITIVO
253	11.51.01.05.08.01.071	AUXILIAR 3 DE SERVICIOS GENERALES	0921 - DIRECCIÓN PROVINCIAL ADMINISTRATIVA	$ 622,00	NOMBRAMIENTO PROVISIONAL
254	11.51.01.05.08.01.072	AUXILIAR DE LOGISTICA	0921 - DIRECCIÓN PROVINCIAL ADMINISTRATIVA	$ 527,00	NOMBRAMIENTO PROVISIONAL
255	11.51.01.05.08.01.073	AUXILIAR DE LOGISTICA	0921 - DIRECCIÓN PROVINCIAL ADMINISTRATIVA	$ 527,00	NOMBRAMIENTO PROVISIONAL
256	11.51.01.05.08.01.074	ANALISTA JURIDICO	0921 - DIRECCIÓN PROVINCIAL ADMINISTRATIVA	$ 1.412,00	NOMBRAMIENTO PROVISIONAL
257	11.51.01.05.08.01.075	ASISTENTE 1 ADMINISTRATIVO	0921 - DIRECCIÓN PROVINCIAL ADMINISTRATIVA	$ 733,00	NOMBRAMIENTO PROVISIONAL
258	11.51.01.05.08.01.076	COORDINADOR TECNICO 1 DEL POA	0921 - DIRECCIÓN PROVINCIAL ADMINISTRATIVA	$ 2.368,00	NOMBRAMIENTO DE LIBRE REMOCION
259	11.51.01.05.08.01.077	EXPERTO EN GESTION DE PROYECTOS	0921 - DIRECCIÓN PROVINCIAL ADMINISTRATIVA	$ 1.800,00	NOMBRAMIENTO DE LIBRE REMOCION
260	11.51.01.05.08.01.078	ASISTENTE 3 DE GESTION ADMINISTRATIVA	0921 - DIRECCIÓN PROVINCIAL ADMINISTRATIVA	$ 800,00	NOMBRAMIENTO PROVISIONAL
261	11.51.01.05.08.01.079	ASISTENTE 1 ADMINISTRATIVO	0921 - DIRECCIÓN PROVINCIAL ADMINISTRATIVA	$ 733,00	NOMBRAMIENTO DEFINITIVO
262	11.51.01.05.08.01.080	ASISTENTE 1 DE PROYECTOS	0921 - DIRECCIÓN PROVINCIAL ADMINISTRATIVA	$ 733,00	NOMBRAMIENTO DEFINITIVO

12/71

Gobierno del Guayas

DIRECCION PROVINCIAL FINANCIERA - COORDINACIÓN TÉCNICA DE PRESUPUESTO
ESTRUCTURA ORGÁNICA (REMUNERACIONES) DEL AÑO 2020 - EMPLEADOS DE NOMBRAMIENTOS
PERIODO 1 DE ENERO AL 31 DE DICIEMBRE DEL 2020

N°	PARTIDA PRESUPUESTARIA	CARGO	UNIDAD ADMINISTRATIVA	RMU	MODALIDAD CONTRACTUAL
263	11.51.01.05.08.01.081	SUBDIRECTOR DE TALLERES Y CONTROL LOGISTICO	0921 DIRECCIÓN PROVINCIAL ADMINISTRATIVA	$ 2.368,00	NOMBRAMIENTO DE LIBRE REMOCION
264	11.51.01.05.08.01.082	ASISTENTE 1 ADMINISTRATIVO	0921 - DIRECCIÓN PROVINCIAL ADMINISTRATIVA	$ 733,00	NOMBRAMIENTO PROVISIONAL
265	11.51.01.05.08.01.083	EXPERTO DE TALLERES Y MANTENIMIENTO	0921 - DIRECCIÓN PROVINCIAL ADMINISTRATIVA	$ 1.800,00	NOMBRAMIENTO DE LIBRE REMOCION
266	11.51.01.05.08.01.084	ANALISTA 9 DE LOGISTICA Y DE GESTION	0921 - DIRECCIÓN PROVINCIAL ADMINISTRATIVA	$ 1.676,00	NOMBRAMIENTO DEFINITIVO
267	11.51.01.05.08.01.085	ANALISTA 9 DE MANTENIMIENTO Y REPARACION	0921 - DIRECCIÓN PROVINCIAL ADMINISTRATIVA	$ 1.676,00	NOMBRAMIENTO DEFINITIVO
268	11.51.01.05.08.01.086	ANALISTA 3 DE CONTROL DE MANTENIMIENTO	0921 - DIRECCIÓN PROVINCIAL ADMINISTRATIVA	$ 1.086,00	NOMBRAMIENTO DEFINITIVO
269	11.51.01.05.08.01.087	ANALISTA 3 DE OPERACIONES DE TALLERES Y MANTENIMIENTO	0921 - DIRECCIÓN PROVINCIAL ADMINISTRATIVA	$ 1.086,00	NOMBRAMIENTO DEFINITIVO
270	11.51.01.05.08.01.088	ASISTENTE 1 DE TALLERES Y MANTENIMIENTO	0921 - DIRECCIÓN PROVINCIAL ADMINISTRATIVA	$ 733,00	NOMBRAMIENTO DEFINITIVO
271	11.51.01.05.08.01.089	ASISTENTE 1 DE TALLERES Y MANTENIMIENTO	0921 - DIRECCIÓN PROVINCIAL ADMINISTRATIVA	$ 733,00	NOMBRAMIENTO PROVISIONAL
272	11.51.01.05.08.01.090	ASISTENTE 1 DE TALLERES	0921 - DIRECCIÓN PROVINCIAL ADMINISTRATIVA	$ 733,00	NOMBRAMIENTO DEFINITIVO
273	11.51.01.05.08.01.091	ASISTENTE 1 ADMINISTRATIVO	0921 - DIRECCIÓN PROVINCIAL ADMINISTRATIVA	$ 733,00	NOMBRAMIENTO DEFINITIVO
274	11.51.01.05.08.01.092	AUXILIAR 4 DE ADMINISTRATIVO	0921 - DIRECCIÓN PROVINCIAL ADMINISTRATIVA	$ 675,00	NOMBRAMIENTO DEFINITIVO
275	11.51.01.05.08.01.093	AUXILIAR 4 DE TALLERES	0921 - DIRECCIÓN PROVINCIAL ADMINISTRATIVA	$ 675,00	NOMBRAMIENTO DEFINITIVO
276	11.51.01.05.08.01.094	AUXILIAR 3 DE TALLERES Y MANTENIMIENTO	0921 - DIRECCIÓN PROVINCIAL ADMINISTRATIVA	$ 622,00	NOMBRAMIENTO DEFINITIVO
277	11.51.01.05.08.01.095	AUXILIAR 1 LOGISTICO	0921 - DIRECCIÓN PROVINCIAL ADMINISTRATIVA	$ 553,00	NOMBRAMIENTO DEFINITIVO
278	11.51.01.05.08.01.096	AUXILIAR 1 LOGISTICO	0921 - DIRECCIÓN PROVINCIAL ADMINISTRATIVA	$ 553,00	NOMBRAMIENTO DEFINITIVO
279	11.51.01.05.08.01.097	EXPERTO DE LOGISTICA DE MAQUINARIAS Y TRANSPORTE	0921 - DIRECCIÓN PROVINCIAL ADMINISTRATIVA	$ 1.800,00	NOMBRAMIENTO DE LIBRE REMOCION
280	11.51.01.05.08.01.098	ANALISTA 5 GESTION ADMINISTRATIVA	0921 - DIRECCIÓN PROVINCIAL ADMINISTRATIVA	$ 1.212,00	NOMBRAMIENTO DEFINITIVO
281	11.51.01.05.08.01.099	ASISTENTE 4 DE TRANSPORTE	0921 - DIRECCIÓN PROVINCIAL ADMINISTRATIVA	$ 817,00	NOMBRAMIENTO DEFINITIVO
282	11.51.01.05.08.01.100	ASISTENTE 2 ADMINISTRATIVO	0921 - DIRECCIÓN PROVINCIAL ADMINISTRATIVA	$ 790,00	NOMBRAMIENTO PROVISIONAL
283	11.51.01.05.08.01.101	ASISTENTE 2 ADMINISTRATIVO	0921 - DIRECCIÓN PROVINCIAL ADMINISTRATIVA	$ 790,00	NOMBRAMIENTO DEFINITIVO

13/71

Gobierno del Guayas

DIRECCION PROVINCIAL FINANCIERA - COORDINACIÓN TÉCNICA DE PRESUPUESTO
ESTRUCTURA ORGÁNICA (REMUNERACIONES) DEL AÑO 2020 - EMPLEADOS DE NOMBRAMIENTOS
PERIODO 1 DE ENERO AL 31 DE DICIEMBRE DEL 2020

N°	PARTIDA PRESUPUESTARIA	CARGO	UNIDAD ADMINISTRATIVA	RMU	MODALIDAD CONTRACTUAL
284	11.51.01.05.08.01.102	ASISTENTE 2 ADM NISTRATIVO	0921 - DIRECCIÓN PROVINCIAL ADMINISTRATIVA	$ 790,00	NOMBRAMIENTO PROVISIONAL
285	11.51.01.05.08.01.103	ASISTENTE 1 DE TRANSPORTE	0921 - DIRECCIÓN PROVINCIAL ADMINISTRATIVA	$ 897,00	NOMBRAMIENTO DEFINITIVO
286	11.51.01.05.08.01.104	ASISTENTE 1 ADM NISTRATIVO	0921 - DIRECCIÓN PROVINCIAL ADMINISTRATIVA	$ 733,00	NOMBRAMIENTO DEFINITIVO
287	11.51.01.05.08.01.105	ASISTENTE 1 ADM NISTRATIVO	0921 - DIRECCIÓN PROVINCIAL ADMINISTRATIVA	$ 733,00	NOMBRAMIENTO DEFINITIVO
288	11.51.01.05.08.01.106	ASISTENTE 1 ADM NISTRATIVO	0921 - DIRECCIÓN PROVINCIAL ADMINISTRATIVA	$ 733,00	NOMBRAMIENTO PROVISIONAL
289	11.51.01.05.08.01.107	AUXILIAR 4 DE MAQUINARIAS Y TRANSPORTE	0921 - DIRECCIÓN PROVINCIAL ADMINISTRATIVA	$ 675,00	NOMBRAMIENTO DEFINITIVO
290	11.51.01.05.08.01.108	ASISTENTE 2 DE RASTREO SATELITAL	0921 - DIRECCIÓN PROVINCIAL ADMINISTRATIVA	$ 790,00	NOMBRAMIENTO PROVISIONAL
291	11.51.01.05.08.01.109	AUXILIAR 4 DE RASTREO SATELITAL	0921 - DIRECCIÓN PROVINCIAL ADMINISTRATIVA	$ 675,00	NOMBRAMIENTO DEFINITIVO
292	11.51.01.05.08.01.110	AUXILIAR 3 ADMINISTRATIVO	0921 - DIRECCIÓN PROVINCIAL ADMINISTRATIVA	$ 622,00	NOMBRAMIENTO DEFINITIVO
293	11.51.01.05.08.01.111	CHOFER DE VEHICULOS LIVIANOS	0921 - DIRECCIÓN PROVINCIAL ADMINISTRATIVA	$ 566,00	NOMBRAMIENTO PROVISIONAL
294	11.51.01.05.08.01.112	JEFE 2 OPERATIVO DE BIENES Y SERVICIOS	0921 - DIRECCIÓN PROVINCIAL ADMINISTRATIVA	$ 2.034,00	NOMBRAMIENTO DEFINITIVO
295	11.51.01.05.08.01.113	ASISTENTE 1 ADMINISTRATIVO	0921 - DIRECCIÓN PROVINCIAL ADMINISTRATIVA	$ 733,00	NOMBRAMIENTO PROVISIONAL
296	11.51.01.05.08.01.114	ASISTENTE 1 ADMINISTRATIVO	0921 - DIRECCIÓN PROVINCIAL ADMINISTRATIVA	$ 733,00	NOMBRAMIENTO DEFINITIVO
297	11.51.01.05.08.01.115	ANALISTA 3 DE ADQUISICIONES	0921 - DIRECCIÓN PROVINCIAL ADMINISTRATIVA	$ 1.086,00	NOMBRAMIENTO DEFINITIVO
298	11.51.01.05.08.01.116	AUXILIAR 4 DE OPERACIONES DE COMPRAS	0921 - DIRECCIÓN PROVINCIAL ADMINISTRATIVA	$ 675,00	NOMBRAMIENTO DEFINITIVO
299	11.51.01.05.08.01.117	AUXILIAR 4 DE OPERACIONES DE COMPRAS	0921 - DIRECCIÓN PROVINCIAL ADMINISTRATIVA	$ 675,00	NOMBRAMIENTO DEFINITIVO
300	11.51.01.05.08.01.118	ASISTENTE 1 DE REVISIÓN Y SEGUIMIENTO	0921 - DIRECCIÓN PROVINCIAL ADMINISTRATIVA	$ 733,00	NOMBRAMIENTO DEFINITIVO
301	11.51.01.05.08.01.119	ANALISTA 9 DE OPERACIONES DE COMPRAS	0921 - DIRECCIÓN PROVINCIAL ADMINISTRATIVA	$ 1.676,00	NOMBRAMIENTO DEFINITIVO
302	11.51.01.05.08.01.120	ANALISTA 9 DE OPERACIONES DE COMPRAS	0921 - DIRECCIÓN PROVINCIAL ADMINISTRATIVA	$ 1.676,00	NOMBRAMIENTO DEFINITIVO
303	11.51.01.05.08.01.121	ASISTENTE 1 DE OPERACIONES DE COMPRAS	0921 - DIRECCIÓN PROVINCIAL ADMINISTRATIVA	$ 733,00	NOMBRAMIENTO DEFINITIVO
304	11.51.01.05.08.01.122	ASISTENTE 1 DE OPERACIONES DE COMPRAS	0921 - DIRECCIÓN PROVINCIAL ADMINISTRATIVA	$ 935,00	NOMBRAMIENTO DEFINITIVO

14/71

Gobierno del Guayas

DIRECCION PROVINCIAL FINANCIERA - COORDINACIÓN TÉCNICA DE PRESUPUESTO
ESTRUCTURA ORGÁNICA (REMUNERACIONES) DEL AÑO 2020 - EMPLEADOS DE NOMBRAMIENTOS
PERIODO 1 DE ENERO AL 31 DE DICIEMBRE DEL 2020

N°	PARTIDA PRESUPUESTARIA	CARGO	UNIDAD ADMINISTRATIVA	RMU	MODALIDAD CONTRACTUAL
305	11.51.01.05.08.01.123	ANALISTA 9 DE COTIZACIONES (E)	0921 - DIRECCIÓN PROVINCIAL ADMINISTRATIVA	$ 1.676,00	NOMBRAMIENTO PROVISIONAL
306	11.51.01.05.08.01.124	ASISTENTE 1 DE COTIZACIONES	0921 - DIRECCIÓN PROVINCIAL ADMINISTRATIVA	$ 733,00	NOMBRAMIENTO DEFINITIVO
307	11.51.01.05.08.01.125	ASISTENTE 1 DE COTIZACIONES	0921 - DIRECCIÓN PROVINCIAL ADMINISTRATIVA	$ 733,00	NOMBRAMIENTO DEFINITIVO
308	11.51.01.05.08.01.126	AUXILIAR 2 DE PROYECTOS	0921 - DIRECCIÓN PROVINCIAL ADMINISTRATIVA	$ 585,00	NOMBRAMIENTO PROVISIONAL
309	11.51.01.05.08.02.001	DIRECTOR PROVINCIAL DE TALENTO HUMANO	0912 - DIRECCIÓN PROVINCIAL DE TALENTO HUMANO	$ 4.150,00	NOMBRAMIENTO DE LIBRE REMOCION
310	11.51.01.05.08.02.002	ANALISTA 2 ADMINISTRATIVO DE TALENTO HUMANO	0912 - DIRECCIÓN PROVINCIAL DE TALENTO HUMANO	$ 1.086,00	NOMBRAMIENTO PROVISIONAL
311	11.51.01.05.08.02.003	ANALISTA 3 DE GESTIÓN ADMINISTRATIVA	0912 - DIRECCIÓN PROVINCIAL DE TALENTO HUMANO	$ 1.086,00	NOMBRAMIENTO DEFINITIVO
312	11.51.01.05.08.02.004	ASISTENTE 4 ADMINISTRATIVO	0912 - DIRECCIÓN PROVINCIAL DE TALENTO HUMANO	$ 817,00	NOMBRAMIENTO PROVISIONAL
313	11.51.01.05.08.02.005	ASISTENTE 3 DE DIRECCIÓN	0912 - DIRECCIÓN PROVINCIAL DE TALENTO HUMANO	$ 800,00	NOMBRAMIENTO DEFINITIVO
314	11.51.01.05.08.02.006	AUXILIAR 3 ADMINISTRATIVO	0912 - DIRECCIÓN PROVINCIAL DE TALENTO HUMANO	$ 622,00	NOMBRAMIENTO DEFINITIVO
315	11.51.01.05.08.02.007	JEFE 2 DE CONTROL DE MONITOREO	0912 - DIRECCIÓN PROVINCIAL DE TALENTO HUMANO	$ 2.034,00	NOMBRAMIENTO DEFINITIVO
316	11.51.01.05.08.02.008	ASISTENTE 3 DE MONITOREO	0912 - DIRECCIÓN PROVINCIAL DE TALENTO HUMANO	$ 800,00	NOMBRAMIENTO DEFINITIVO
317	11.51.01.05.08.02.009	ASISTENTE 2 DE MONITOREO	0912 - DIRECCIÓN PROVINCIAL DE TALENTO HUMANO	$ 790,00	NOMBRAMIENTO DEFINITIVO
318	11.51.01.05.08.02.010	ASISTENTE 2 DE MONITOREO	0912 - DIRECCIÓN PROVINCIAL DE TALENTO HUMANO	$ 817,00	NOMBRAMIENTO DEFINITIVO
319	11.51.01.05.08.02.011	ASISTENTE 1 DE MONITOREO	0912 - DIRECCIÓN PROVINCIAL DE TALENTO HUMANO	$ 733,00	NOMBRAMIENTO DEFINITIVO
320	11.51.01.05.08.02.012	ASISTENTE 1 DE MONITOREO	0912 - DIRECCIÓN PROVINCIAL DE TALENTO HUMANO	$ 733,00	NOMBRAMIENTO PROVISIONAL
321	11.51.01.05.08.02.013	JEFE 2 DE CONTROL Y REGISTRO ELECTRONICO DEL PERSONAL	0912 - DIRECCIÓN PROVINCIAL DE TALENTO HUMANO	$ 1.760,00	NOMBRAMIENTO DEFINITIVO
322	11.51.01.05.08.02.014	ANALISTA 6 DE GESTIÓN INFORMÁTICA	0912 - DIRECCIÓN PROVINCIAL DE TALENTO HUMANO	$ 1.312,00	NOMBRAMIENTO DEFINITIVO
323	11.51.01.05.08.02.015	ANALISTA 3 DE CONTROL DE PERSONAL	0912 - DIRECCIÓN PROVINCIAL DE TALENTO HUMANO	$ 1.086,00	NOMBRAMIENTO DEFINITIVO
324	11.51.01.05.08.02.016	SUPERVISOR 1 DE CONTROL DE PERSONAL	0912 - DIRECCIÓN PROVINCIAL DE TALENTO HUMANO	$ 1.030,00	NOMBRAMIENTO DEFINITIVO
325	11.51.01.05.08.02.017	SUPERVISOR 1 DE CONTROL DE PERSONAL	0912 - DIRECCIÓN PROVINCIAL DE TALENTO HUMANO	$ 1.030,00	NOMBRAMIENTO DEFINITIVO

Gobierno del Guayas

DIRECCION PROVINCIAL FINANCIERA - COORDINACIÓN TÉCNICA DE PRESUPUESTO
ESTRUCTURA ORGÁNICA (REMUNERACIONES) DEL AÑO 2020 - EMPLEADOS DE NOMBRAMIENTOS
PERIODO 1 DE ENERO AL 31 DE DICIEMBRE DEL 2020

Nº	PARTIDA PRESUPUESTARIA	CARGO	UNIDAD ADMINISTRATIVA	RMU	MODALIDAD CONTRACTUAL
326	11.51.01.05.08.02.018	ASISTENTE 4 ADMINISTRATIVO	0912 - DIRECCIÓN PROVINCIAL DE TALENTO HUMANO	$ 817,00	NOMBRAMIENTO DEFINITIVO
327	11.51.01.05.08.02.019	ASISTENTE 3 DE CONTROL DE ASISTENCIA	0912 - DIRECCIÓN PROVINCIAL DE TALENTO HUMANO	$ 800,00	NOMBRAMIENTO PROVISIONAL
328	11.51.01.05.08.02.020	ASISTENTE 2 DE REGISTRO DE PERSONAL	0912 - DIRECCIÓN PROVINCIAL DE TALENTO HUMANO	$ 817,00	NOMBRAMIENTO DEFINITIVO
329	11.51.01.05.08.02.021	ASISTENTE 2 DE REGISTRO DE PERSONAL	0912 - DIRECCIÓN PROVINCIAL DE TALENTO HUMANO	$ 901,00	NOMBRAMIENTO DEFINITIVO
330	11.51.01.05.08.02.022	ASISTENTE 2 ADMINISTRATIVO	0912 - DIRECCIÓN PROVINCIAL DE TALENTO HUMANO	$ 790,00	NOMBRAMIENTO DEFINITIVO
331	11.51.01.05.08.02.023	ASISTENTE 2 ADMINISTRATIVO	0912 - DIRECCIÓN PROVINCIAL DE TALENTO HUMANO	$ 790,00	NOMBRAMIENTO PROVISIONAL
332	11.51.01.05.08.02.024	ASISTENTE 1 DE CONTROL DE PERSONAL	0912 - DIRECCIÓN PROVINCIAL DE TALENTO HUMANO	$ 733,00	NOMBRAMIENTO DEFINITIVO
333	11.51.01.05.08.02.025	ASISTENTE 1 ADMINISTRATIVO	0912 - DIRECCIÓN PROVINCIAL DE TALENTO HUMANO	$ 733,00	NOMBRAMIENTO DEFINITIVO
334	11.51.01.05.08.02.026	ASISTENTE 1 ADMINISTRATIVO	0912 - DIRECCIÓN PROVINCIAL DE TALENTO HUMANO	$ 733,00	NOMBRAMIENTO DEFINITIVO
335	11.51.01.05.08.02.027	AUXILIAR 4 DE CONTROL DE ASISTENCIA	0912 - DIRECCIÓN PROVINCIAL DE TALENTO HUMANO	$ 675,00	NOMBRAMIENTO DEFINITIVO
336	11.51.01.05.08.02.028	AUXILIAR 2 DE CONTROL DE ASISTENCIA	0912 - DIRECCIÓN PROVINCIAL DE TALENTO HUMANO	$ 585,00	NOMBRAMIENTO PROVISIONAL
337	11.51.01.05.08.02.029	AUXILIAR DE CONTROL DE ASISTENCIA	0912 - DIRECCIÓN PROVINCIAL DE TALENTO HUMANO	$ 527,00	NOMBRAMIENTO PROVISIONAL
338	11.51.01.05.08.02.030	AUXILIAR DE CONTROL DE ASISTENCIA	0912 - DIRECCIÓN PROVINCIAL DE TALENTO HUMANO	$ 527,00	NOMBRAMIENTO DEFINITIVO
339	11.51.01.05.08.02.031	AUXILIAR DE LOGISTICA	0912 - DIRECCIÓN PROVINCIAL DE TALENTO HUMANO	$ 527,00	NOMBRAMIENTO DEFINITIVO
340	11.51.01.05.08.02.032	JEFE 2 DE REGIMEN DISCIPLINARIO Y JURIDICO	0912 - DIRECCIÓN PROVINCIAL DE TALENTO HUMANO	$ 2.034,00	NOMBRAMIENTO DEFINITIVO
341	11.51.01.05.08.02.033	ESPECIALISTA 2 DE REGIMEN DISCIPLINARIO Y JURIDICO	0912 - DIRECCIÓN PROVINCIAL DE TALENTO HUMANO	$ 1.760,00	NOMBRAMIENTO DEFINITIVO
342	11.51.01.05.08.02.034	ASISTENTE 3 JURIDICO DE TALENTO HUMANO	0912 - DIRECCIÓN PROVINCIAL DE TALENTO HUMANO	$ 800,00	NOMBRAMIENTO PROVISIONAL
343	11.51.01.05.08.02.035	ASISTENTE 3 DE REGIMEN DISCIPLINARIO	0912 - DIRECCIÓN PROVINCIAL DE TALENTO HUMANO	$ 800,00	NOMBRAMIENTO PROVISIONAL
344	11.51.01.05.08.02.036	NOTIFICADOR DE REGIMEN DISCIPLINARIO	0912 - DIRECCIÓN PROVINCIAL DE TALENTO HUMANO	$ 622,00	NOMBRAMIENTO DEFINITIVO
345	11.51.01.05.08.02.037	JEFE 2 DE CONTROL ESTADISTICO Y ARCHIVO	0912 - DIRECCIÓN PROVINCIAL DE TALENTO HUMANO	$ 1.760,00	NOMBRAMIENTO DEFINITIVO
346	11.51.01.05.08.02.038	ASISTENTE 4 DE LOGISTICA Y ARCHIVO	0912 - DIRECCIÓN PROVINCIAL DE TALENTO HUMANO	$ 817,00	NOMBRAMIENTO DEFINITIVO

Gobierno del Guayas

DIRECCION PROVINCIAL FINANCIERA - COORDINACIÓN TÉCNICA DE PRESUPUESTO
ESTRUCTURA ORGÁNICA (REMUNERACIONES) DEL AÑO 2020 - EMPLEADOS DE NOMBRAMIENTOS
PERIODO 1 DE ENERO AL 31 DE DICIEMBRE DEL 2020

N°	PARTIDA PRESUPUESTARIA	CARGO	UNIDAD ADMINISTRATIVA	RMU	MODALIDAD CONTRACTUAL
347	11.51.01.05.08.02.039	AUXILIAR 3 ADMINISTRATIVO	0912 - DIRECCIÓN PROVINCIAL DE TALENTO HUMANO	$ 675,00	NOMBRAMIENTO DEFINITIVO
348	11.51.01.05.08.02.040	JEFE 2 DE ADMINISTRACION DE PERSONAL Y DESARROLLO	0912 - DIRECCIÓN PROVINCIAL DE TALENTO HUMANO	$ 2.034,00	NOMBRAMIENTO DEFINITIVO
349	11.51.01.05.08.02.041	ANALISTA 1 DE ADMINISTRACION DEL PERSONAL	0912 - DIRECCIÓN PROVINCIAL DE TALENTO HUMANO	$ 901,00	NOMBRAMIENTO DEFINITIVO
350	11.51.01.05.08.02.042	ANALISTA 1 DE MOVIMIENTOS DE PERSONAL	0912 - DIRECCIÓN PROVINCIAL DE TALENTO HUMANO	$ 901,00	NOMBRAMIENTO DEFINITIVO
351	11.51.01.05.08.02.043	ASISTENTE 3 DE SELECCION Y CONTRATACION	0912 - DIRECCIÓN PROVINCIAL DE TALENTO HUMANO	$ 817,00	NOMBRAMIENTO DEFINITIVO
352	11.51.01.05.08.02.044	ASISTENTE 3 DE SELECCION Y CONTRATACION	0912 - DIRECCIÓN PROVINCIAL DE TALENTO HUMANO	$ 800,00	NOMBRAMIENTO DEFINITIVO
353	11.51.01.05.08.02.045	ASISTENTE 3 DE SELECCION Y CONTRATACION	0912 - DIRECCIÓN PROVINCIAL DE TALENTO HUMANO	$ 800,00	NOMBRAMIENTO DEFINITIVO
354	11.51.01.05.08.02.046	ANALISTA 5 DE DESARROLLO ORGANIZACIONAL	0912 - DIRECCIÓN PROVINCIAL DE TALENTO HUMANO	$ 1.212,00	NOMBRAMIENTO DEFINITIVO
355	11.51.01.05.08.02.047	ANALISTA 3 DE DESARROLLO ORGANIZACIONAL	0912 - DIRECCIÓN PROVINCIAL DE TALENTO HUMANO	$ 1.086,00	NOMBRAMIENTO DEFINITIVO
356	11.51.01.05.08.02.048	ASISTENTE 4 DE DESARROLLO ORGANIZACIONAL	0912 - DIRECCIÓN PROVINCIAL DE TALENTO HUMANO	$ 986,00	NOMBRAMIENTO DEFINITIVO
357	11.51.01.05.08.02.049	ASISTENTE 4 DE DESARROLLO ORGANIZACIONAL	0912 - DIRECCIÓN PROVINCIAL DE TALENTO HUMANO	$ 986,00	NOMBRAMIENTO DEFINITIVO
358	11.51.01.05.08.02.050	JEFE 2 DE DESARROLLO HUMANO	0912 - DIRECCIÓN PROVINCIAL DE TALENTO HUMANO	$ 1.750,00	NOMBRAMIENTO DEFINITIVO
359	11.51.01.05.08.02.051	ANALISTA 5 DE GESTION	0912 - DIRECCIÓN PROVINCIAL DE TALENTO HUMANO	$ 1.212,00	NOMBRAMIENTO DEFINITIVO
360	11.51.01.05.08.02.052	ASISTENTE 4 DE DESARROLLO HUMANO	0912 - DIRECCIÓN PROVINCIAL DE TALENTO HUMANO	$ 817,00	NOMBRAMIENTO DEFINITIVO
361	11.51.01.05.08.02.053	AUXILIAR 4 ADMINISTRATIVO	0912 - DIRECCIÓN PROVINCIAL DE TALENTO HUMANO	$ 675,00	NOMBRAMIENTO DEFINITIVO
362	11.51.01.05.08.02.054	COORDINADOR TECNICO 2 DE SEGURIDAD INDUSTRIAL Y SALUD OCUPACIONAL	0912 - DIRECCIÓN PROVINCIAL DE TALENTO HUMANO	$ 2.588,00	NOMBRAMIENTO DE LIBRE REMOCION
363	11.51.01.05.08.02.055	AUXILIAR 1 LOGISTICO	0912 - DIRECCIÓN PROVINCIAL DE TALENTO HUMANO	$ 553,00	NOMBRAMIENTO PROVISIONAL
364	11.51.01.05.08.02.056	EXPERTO DE SEGURIDAD INDUSTRIAL Y SALUD OCUPACIONAL	0912 - DIRECCIÓN PROVINCIAL DE TALENTO HUMANO	$ 1.800,00	NOMBRAMIENTO DE LIBRE REMOCION
365	11.51.01.05.08.02.057	ASISTENTE 4 DE SEGURIDAD INDUSTRIAL	0912 - DIRECCIÓN PROVINCIAL DE TALENTO HUMANO	$ 817,00	NOMBRAMIENTO PROVISIONAL
366	11.51.01.05.08.02.058	ASISTENTE 3 ADMINISTRATIVO	0912 - DIRECCIÓN PROVINCIAL DE TALENTO HUMANO	$ 800,00	NOMBRAMIENTO PROVISIONAL
367	11.51.01.05.08.02.059	ASISTENTE 2 DE SEGURIDAD INDUSTRIAL	0912 - DIRECCIÓN PROVINCIAL DE TALENTO HUMANO	$ 790,00	NOMBRAMIENTO PROVISIONAL

Gobierno del Guayas

DIRECCION PROVINCIAL FINANCIERA - COORDINACIÓN TÉCNICA DE PRESUPUESTO
ESTRUCTURA ORGÁNICA (REMUNERACIONES) DEL AÑO 2020 - EMPLEADOS DE NOMBRAMIENTOS
PERIODO 1 DE ENERO AL 31 DE DICIEMBRE DEL 2020

N°	PARTIDA PRESUPUESTARIA	CARGO	UNIDAD ADMINISTRATIVA	RMU	MODALIDAD CONTRACTUAL
358	11.51.01.05.08.02.060	ASISTENTE 1 DE SEGURIDAD INDUSTRIAL	0912 - DIRECCIÓN PROVINCIAL DE TALENTO HUMANO	$ 817,00	NOMBRAMIENTO DEFINITIVO
359	11.51.01.05.08.02.061	ESPECIALISTA 2 DE SALUD OCUPACIONAL	0912 - DIRECCIÓN PROVINCIAL DE TALENTO HUMANO	$ 1.760,00	NOMBRAMIENTO DEFINITIVO
370	11.51.01.05.08.02.062	ANALISTA 9 DE SALUD OCUPACIONAL	0912 - DIRECCIÓN PROVINCIAL DE TALENTO HUMANO	$ 1.676,00	NOMBRAMIENTO DEFINITIVO
371	11.51.01.05.08.02.063	ASISTENTE 2 DE SALUD OCUPACIONAL	0912 - DIRECCIÓN PROVINCIAL DE TALENTO HUMANO	$ 790,00	NOMBRAMIENTO DEFINITIVO
372	11.51.01.05.08.02.064	ENFERMERO 2	0912 - DIRECCIÓN PROVINCIAL DE TALENTO HUMANO	$ 790,00	NOMBRAMIENTO PROVISIONAL
373	11.51.01.05.08.02.065	ENFERMERO 1	0912 - DIRECCIÓN PROVINCIAL DE TALENTO HUMANO	$ 733,00	NOMBRAMIENTO DEFINITIVO
374	11.51.01.05.08.02.066	AUXILIAR DE ENFERMERIA	0912 - DIRECCIÓN PROVINCIAL DE TALENTO HUMANO	$ 500,00	NOMBRAMIENTO DEFINITIVO
375	11.51.01.05.08.02.067	JEFE 2 DE BIENESTAR SOCIAL	0912 - DIRECCIÓN PROVINCIAL DE TALENTO HUMANO	$ 1.760,00	NOMBRAMIENTO DEFINITIVO
376	11.51.01.05.08.02.068	TRABAJADORA SOCIAL	0912 - DIRECCIÓN PROVINCIAL DE TALENTO HUMANO	$ 1.086,00	NOMBRAMIENTO DEFINITIVO
377	11.51.01.05.08.02.069	TRABAJADOR SOCIAL	0912 - DIRECCIÓN PROVINCIAL DE TALENTO HUMANO	$ 1.086,00	NOMBRAMIENTO PROVISIONAL
378	11.51.01.05.08.02.070	AUXILIAR DE LOGISTICA	0912 - DIRECCIÓN PROVINCIAL DE TALENTO HUMANO	$ 527,00	NOMBRAMIENTO DEFINITIVO
379	11.51.01.05.08.02.071	COORDINADOR TECNICO 3 DE LIQUIDACION Y NOMINA DE TALENTO HUMANO	0912 - DIRECCIÓN PROVINCIAL DE TALENTO HUMANO	$ 3.038,00	NOMBRAMIENTO DE LIBRE REMOCION
380	11.51.01.05.08.02.072	ESPECIALISTA 2 DE GESTION ADMINISTRATIVA	0912 - DIRECCIÓN PROVINCIAL DE TALENTO HUMANO	$ 1.760,00	NOMBRAMIENTO DEFINITIVO
381	11.51.01.05.08.02.073	ANALISTA 7 ADMINISTRATIVO	0912 - DIRECCIÓN PROVINCIAL DE TALENTO HUMANO	$ 1.412,00	NOMBRAMIENTO DEFINITIVO
382	11.51.01.05.08.02.074	AUXILIAR 3 ADMINISTRATIVO	0912 - DIRECCIÓN PROVINCIAL DE TALENTO HUMANO	$ 675,00	NOMBRAMIENTO DEFINITIVO
383	11.51.01.05.08.02.075	ASISTENTE 4 DE REVISION	0912 - DIRECCIÓN PROVINCIAL DE TALENTO HUMANO	$ 1.150,00	NOMBRAMIENTO DEFINITIVO
384	11.51.01.05.08.02.076	AUXILIAR 4 NÓMINA Y LIQUIDACIONES	0912 - DIRECCIÓN PROVINCIAL DE TALENTO HUMANO	$ 675,00	NOMBRAMIENTO PROVISIONAL
385	11.51.01.05.08.02.077	AUXILIAR ADMINISTRATIVO	0912 - DIRECCIÓN PROVINCIAL DE TALENTO HUMANO	$ 527,00	NOMBRAMIENTO PROVISIONAL
386	11.51.01.05.08.02.078	JEFE 2 DE NOMINA	0912 - DIRECCIÓN PROVINCIAL DE TALENTO HUMANO	$ 1.760,00	NOMBRAMIENTO PROVISIONAL
387	11.51.01.05.08.02.079	ASISTENTE 3 DE NOMINA	0912 - DIRECCIÓN PROVINCIAL DE TALENTO HUMANO	$ 800,00	NOMBRAMIENTO PROVISIONAL
388	11.51.01.05.08.02.080	ASISTENTE 3 DE NOMINA	0912 - DIRECCIÓN PROVINCIAL DE TALENTO HUMANO	$ 800,00	NOMBRAMIENTO DEFINITIVO

18/71

Gobierno del Guayas

DIRECCION PROVINCIAL FINANCIERA - COORDINACIÓN TÉCNICA DE PRESUPUESTO
ESTRUCTURA ORGÁNICA (REMUNERACIONES) DEL AÑO 2020 - EMPLEADOS DE NOMBRAMIENTOS
PERIODO 1 DE ENERO AL 31 DE DICIEMBRE DEL 2020

N°	PARTIDA PRESUPUESTARIA	CARGO	UNIDAD ADMINISTRATIVA	RMU	MODALIDAD CONTRACTUAL
389	11.51.01.05.08.02.081	AUXILIAR 3 ADMINISTRATIVO	0912 - DIRECCIÓN PROVINCIAL DE TALENTO HUMANO	$ 622,00	NOMBRAMIENTO DEFINITIVO
390	11.51.01.05.08.02.082	ANALISTA 3 DE NOMINA DEL IESS	0912 - DIRECCIÓN PROVINCIAL DE TALENTO HUMANO	$ 1.086,00	NOMBRAMIENTO DEFINITIVO
391	11.51.01.05.08.02.083	AUXILIAR 4 DE NOMINA DEL IESS	0912 - DIRECCIÓN PROVINCIAL DE TALENTO HUMANO	$ 675,00	NOMBRAMIENTO DEFINITIVO
392	11.51.01.05.08.02.084	JEFE 2 DE LIQUIDACION	0912 - DIRECCIÓN PROVINCIAL DE TALENTO HUMANO	$ 1.760,00	NOMBRAMIENTO PROVISIONAL
393	11.51.01.05.08.02.085	ASISTENTE 4 DE LIQUIDACION	0912 - DIRECCIÓN PROVINCIAL DE TALENTO HUMANO	$ 817,00	NOMBRAMIENTO DEFINITIVO
394	11.51.01.05.08.02.086	ASISTENTE 3 DE GESTIÓN Y LIQUIDACIONES	0912 - DIRECCIÓN PROVINCIAL DE TALENTO HUMANO	$ 901,00	NOMBRAMIENTO DEFINITIVO
395	11.51.01.05.08.02.087	AUXILIAR 3 DE LIQUIDACIONES	0912 - DIRECCIÓN PROVINCIAL DE TALENTO HUMANO	$ 622,00	NOMBRAMIENTO DEFINITIVO
396	11.51.01.05.08.02.088	COORDINADOR TÉCNICO 3 DE SEGURIDAD INSTITUCIONAL	0912 - DIRECCIÓN PROVINCIAL DE TALENTO HUMANO	$ 3.038,00	NOMBRAMIENTO DE LIBRE REMOCION
397	11.51.01.05.08.02.089	AUXILIAR ADMINISTRATIVO	0912 - DIRECCIÓN PROVINCIAL DE TALENTO HUMANO	$ 527,00	NOMBRAMIENTO PROVISIONAL
398	11.51.01.05.08.02.090	SUPERVISOR DE SEGURIDAD	0912 - DIRECCIÓN PROVINCIAL DE TALENTO HUMANO	$ 800,00	NOMBRAMIENTO PROVISIONAL
399	11.51.01.05.08.02.091	ASISTENTE 1 DE SEGURIDAD INTERNA	0912 - DIRECCIÓN PROVINCIAL DE TALENTO HUMANO	$ 733,00	NOMBRAMIENTO DEFINITIVO
400	11.51.01.05.08.02.092	ASISTENTE DE SEGURIDAD INTERNA	0912 - DIRECCIÓN PROVINCIAL DE TALENTO HUMANO	$ 667,00	NOMBRAMIENTO DEFINITIVO
401	11.51.01.05.08.02.093	AUXILIAR 4 DE SEGURIDAD	0912 - DIRECCIÓN PROVINCIAL DE TALENTO HUMANO	$ 675,00	NOMBRAMIENTO PROVISIONAL
402	11.51.01.05.08.02.094	AUXILIAR DE SEGURIDAD	0912 - DIRECCIÓN PROVINCIAL DE TALENTO HUMANO	$ 527,00	NOMBRAMIENTO PROVISIONAL
403	11.51.01.05.08.02.095	AUXILIAR DE SEGURIDAD	0912 - DIRECCIÓN PROVINCIAL DE TALENTO HUMANO	$ 527,00	NOMBRAMIENTO PROVISIONAL
404	11.51.01.05.08.02.096	AUXILIAR DE SEGURIDAD	0912 - DIRECCIÓN PROVINCIAL DE TALENTO HUMANO	$ 527,00	NOMBRAMIENTO PROVISIONAL
405	11.51.01.05.08.02.097	GUARDIA DE SEGURIDAD	0912 - DIRECCIÓN PROVINCIAL DE TALENTO HUMANO	$ 520,00	NOMBRAMIENTO PROVISIONAL
406	11.51.01.05.08.02.098	GUARDIA DE SEGURIDAD	0912 - DIRECCIÓN PROVINCIAL DE TALENTO HUMANO	$ 520,00	NOMBRAMIENTO PROVISIONAL
407	11.51.01.05.08.02.099	GUARDIA DE SEGURIDAD	0912 - DIRECCIÓN PROVINCIAL DE TALENTO HUMANO	$ 520,00	NOMBRAMIENTO PROVISIONAL
408	11.51.01.05.08.02.100	GUARDIA DE SEGURIDAD	0912 - DIRECCIÓN PROVINCIAL DE TALENTO HUMANO	$ 520,00	NOMBRAMIENTO PROVISIONAL
409	11.51.01.05.08.02.101	GUARDIA DE SEGURIDAD	0912 - DIRECCIÓN PROVINCIAL DE TALENTO HUMANO	$ 520,00	NOMBRAMIENTO PROVISIONAL

Gobierno del Guayas

DIRECCION PROVINCIAL FINANCIERA - COORDINACIÓN TÉCNICA DE PRESUPUESTO
ESTRUCTURA ORGÁNICA (REMUNERACIONES) DEL AÑO 2020 - EMPLEADOS DE NOMBRAMIENTOS
PERIODO 1 DE ENERO AL 31 DE DICIEMBRE DEL 2020

N°	PARTIDA PRESUPUESTARIA	CARGO	UNIDAD ADMINISTRATIVA	RMU	MODALIDAD CONTRACTUAL
410	11.51.01.05.08.02.102	GUARDIA DE SEGURIDAD	0912 - DIRECCIÓN PROVINCIAL DE TALENTO HUMANO	$ 520,00	NOMBRAMIENTO PROVISIONAL
411	11.51.01.05.08.02.103	SUBDIRECTOR DE NORMATIVAS DE SEGURIDAD INDUSTRIAL Y SALUD OCUPACIONAL DE TALENTO HUMANO	0912 - DIRECCIÓN PROVINCIAL DE TALENTO HUMANO	$ 2.368,00	NOMBRAMIENTO DE LIBRE REMOCION
412	11.51.01.05.08.03.001	DIRECTOR PROVINCIAL DE TECNOLOGIAS DE LA INFORMACION Y	0959 - DIRECCION PROVINCIAL DE TECNOLOGIAS DE LA INFORMACION Y COMUNICACIÓN - TICS	$ 4.150,00	NOMBRAMIENTO DE LIBRE REMOCION
413	11.51.01.05.08.03.002	ASISTENTE 1 ADMINISTRATIVO	0959 - DIRECCION PROVINCIAL DE TECNOLOGIAS DE LA INFORMACION Y COMUNICACIÓN - TICS	$ 733,00	NOMBRAMIENTO DEFINITIVO
414	11.51.01.05.08.03.003	ANALISTA 9 DE GESTIÓN INFORMATICA	0959 - DIRECCION PROVINCIAL DE TECNOLOGIAS DE LA INFORMACION Y COMUNICACIÓN - TICS	$ 1.676,00	NOMBRAMIENTO DEFINITIVO
415	11.51.01.05.08.03.004	ANALISTA 5 DE SERVICIOS Y GESTION INFORMATICA	0959 - DIRECCION PROVINCIAL DE TECNOLOGIAS DE LA INFORMACION Y COMUNICACIÓN - TICS	$ 1.212,00	NOMBRAMIENTO PROVISIONAL
416	11.51.01.05.08.03.005	ASISTENTE 3 DE INFORMATICA	0959 - DIRECCION PROVINCIAL DE TECNOLOGIAS DE LA INFORMACION Y COMUNICACIÓN - TICS	$ 800,00	NOMBRAMIENTO PROVISIONAL
417	11.51.01.05.08.03.006	SUBDIRECTOR DE TECNOLOGIAS DE LA INFORMACION Y	0959 - DIRECCION PROVINCIAL DE TECNOLOGIAS DE LA INFORMACION Y COMUNICACIÓN - TICS	$ 2.368,00	NOMBRAMIENTO DE LIBRE REMOCION
418	11.51.01.05.08.03.007	JEFE 2 DE SEGURIDAD DE LA INFORMACION Y DBMS	0959 - DIRECCION PROVINCIAL DE TECNOLOGIAS DE LA INFORMACION Y COMUNICACIÓN - TICS	$ 1.760,00	NOMBRAMIENTO DEFINITIVO
419	11.51.01.05.08.03.008	ANALISTA 5 DE BASE DE DATOS	0959 - DIRECCION PROVINCIAL DE TECNOLOGIAS DE LA INFORMACION Y COMUNICACIÓN - TICS	$ 1.212,00	NOMBRAMIENTO DEFINITIVO
420	11.51.01.05.08.03.009	JEFE 2 DE APLICACIONES INSTITUCIONALES	0959 - DIRECCION PROVINCIAL DE TECNOLOGIAS DE LA INFORMACION Y COMUNICACIÓN - TICS	$ 1.760,00	NOMBRAMIENTO DEFINITIVO
421	11.51.01.05.08.03.010	ANALISTA 3 DE CONTROL DE CALIDAD	0959 - DIRECCION PROVINCIAL DE TECNOLOGIAS DE LA INFORMACION Y COMUNICACIÓN - TICS	$ 1.086,00	NOMBRAMIENTO PROVISIONAL
422	11.51.01.05.08.03.011	ANALISTA3 DE PROCESOS	0959 - DIRECCION PROVINCIAL DE TECNOLOGIAS DE LA INFORMACION Y COMUNICACIÓN - TICS	$ 1.086,00	NOMBRAMIENTO PROVISIONAL
423	11.51.01.05.08.03.012	WEBMASTER	0959 - DIRECCION PROVINCIAL DE TECNOLOGIAS DE LA INFORMACION Y COMUNICACIÓN - TICS	$ 886,00	NOMBRAMIENTO DEFINITIVO

20/71

Gobierno del Guayas

DIRECCION PROVINCIAL FINANCIERA - COORDINACIÓN TÉCNICA DE PRESUPUESTO
ESTRUCTURA ORGÁNICA (REMUNERACIONES) DEL AÑO 2020 - EMPLEADOS DE NOMBRAMIENTOS
PERIODO 1 DE ENERO AL 31 DE DICIEMBRE DEL 2020

N°	PARTIDA PRESUPUESTARIA	CARGO	UNIDAD ADMINISTRATIVA	RMU	MODALIDAD CONTRACTUAL
424	11.51.01.05.08.03.013	JEFE 2 DE DESARROLLO DE SISTEMAS	0959 - DIRECCION PROVINCIAL DE TECNOLOGIAS DE LA INFORMACION Y COMUNICACIÓN - TICS	$ 2.034,00	NOMBRAMIENTO DEFINITIVO
425	11.51.01.05.08.03.014	ANALISTA 3 DE DESARROLLADORES	0959 - DIRECCION PROVINCIAL DE TECNOLOGIAS DE LA INFORMACION Y COMUNICACIÓN - TICS	$ 1.676,00	NOMBRAMIENTO PROVISIONAL
426	11.51.01.05.08.03.015	ANALISTA 3 DE DESARROLLADORES	0959 - DIRECCION PROVINCIAL DE TECNOLOGIAS DE LA INFORMACION Y COMUNICACIÓN - TICS	$ 1.086,00	NOMBRAMIENTO DEFINITIVO
427	11.51.01.05.08.03.016	ANALISTA 3 DE DESARROLLADORES	0959 - DIRECCION PROVINCIAL DE TECNOLOGIAS DE LA INFORMACION Y COMUNICACIÓN - TICS	$ 1.086,00	NOMBRAMIENTO DEFINITIVO
428	11.51.01.05.08.03.017	ANALISTA 3 DE DESARROLLADORES	0959 - DIRECCION PROVINCIAL DE TECNOLOGIAS DE LA INFORMACION Y COMUNICACIÓN - TICS	$ 1.086,00	NOMBRAMIENTO DEFINITIVO
429	11.51.01.05.08.03.018	ANALISTA 3 DE DESARROLLADORES	0959 - DIRECCION PROVINCIAL DE TECNOLOGIAS DE LA INFORMACION Y COMUNICACIÓN - TICS	$ 1.086,00	NOMBRAMIENTO DEFINITIVO
430	11.51.01.05.08.03.019	ASISTENTE 4 DESARROLLADOR DE SISTEMAS JUNIOR	0959 - DIRECCION PROVINCIAL DE TECNOLOGIAS DE LA INFORMACION Y COMUNICACIÓN - TICS	$ 817,00	NOMBRAMIENTO PROVISIONAL
431	11.51.01.05.08.03.020	ASISTENTE 4 DESARROLLADOR DE SISTEMAS JUNIOR	0959 - DIRECCION PROVINCIAL DE TECNOLOGIAS DE LA INFORMACION Y COMUNICACIÓN - TICS	$ 986,00	NOMBRAMIENTO DEFINITIVO
432	11.51.01.05.08.03.021	JEFE 2 TECNICO Y DE SOPORTE AL USUARIO	0959 - DIRECCION PROVINCIAL DE TECNOLOGIAS DE LA INFORMACION Y COMUNICACIÓN - TICS	$ 1.760,00	NOMBRAMIENTO DEFINITIVO
433	11.51.01.05.08.03.022	TECNICO 4 DE SUPERVISION	0959 - DIRECCION PROVINCIAL DE TECNOLOGIAS DE LA INFORMACION Y COMUNICACIÓN - TICS	$ 817,00	NOMBRAMIENTO DEFINITIVO
434	11.51.01.05.08.03.023	TECNICO 4 DE SUPERVISION	0959 - DIRECCION PROVINCIAL DE TECNOLOGIAS DE LA INFORMACION Y COMUNICACIÓN - TICS	$ 817,00	NOMBRAMIENTO DEFINITIVO
435	11.51.01.05.08.03.024	ASISTENTE 3 DE SOPORTE TÉCNICO	0959 - DIRECCION PROVINCIAL DE TECNOLOGIAS DE LA INFORMACION Y COMUNICACIÓN - TICS	$ 800,00	NOMBRAMIENTO DEFINITIVO
436	11.51.01.05.08.03.025	ASISTENTE 2 DE SOPORTE TECNICO	0959 - DIRECCION PROVINCIAL DE TECNOLOGIAS DE LA INFORMACION Y COMUNICACIÓN - TICS	$ 790,00	NOMBRAMIENTO DEFINITIVO
437	11.51.01.05.08.03.026	ASISTENTE 2 DE SOPORTE TECNICO	0959 - DIRECCION PROVINCIAL DE TECNOLOGIAS DE LA INFORMACION Y COMUNICACIÓN - TICS	$ 790,00	NOMBRAMIENTO DEFINITIVO

21/71

Gobierno del Guayas

DIRECCION PROVINCIAL FINANCIERA - COORDINACIÓN TÉCNICA DE PRESUPUESTO
ESTRUCTURA ORGÁNICA (REMUNERACIONES) DEL AÑO 2020 - EMPLEADOS DE NOMBRAMIENTOS
PERIODO 1 DE ENERO AL 31 DE DICIEMBRE DEL 2020

N°	PARTIDA PRESUPUESTARIA	CARGO	UNIDAD ADMINISTRATIVA	RMU	MODALIDAD CONTRACTUAL
438	11.51.01.05.08.03.027	ASISTENTE 2 DE SOPORTE TECNICO	0959 - DIRECCION PROVINCIAL DE TECNOLOGIAS DE LA INFORMACION Y COMUNICACIÓN - TICS	$ 790,00	NOMBRAMIENTO DEFINITIVO
439	11.51.01.05.08.03.028	ASISTENTE 2 DE SOPORTE TECNICO	0959 - DIRECCION PROVINCIAL DE TECNOLOGIAS DE LA INFORMACION Y COMUNICACIÓN - TICS	$ 790,00	NOMBRAMIENTO DEFINITIVO
440	11.51.01.05.08.03.029	ASISTENTE 2 DE SOPORTE TECNICO	0959 - DIRECCION PROVINCIAL DE TECNOLOGIAS DE LA INFORMACION Y COMUNICACIÓN - TICS	$ 790,00	NOMBRAMIENTO DEFINITIVO
441	11.51.01.05.08.03.030	ASISTENTE 2 DE SOPORTE TECNICO	0959 - DIRECCION PROVINCIAL DE TECNOLOGIAS DE LA INFORMACION Y COMUNICACIÓN - TICS	$ 817,00	NOMBRAMIENTO DEFINITIVO
442	11.51.01.05.08.03.031	ASISTENTE 2 DE SOPORTE TECNICO	0959 - DIRECCION PROVINCIAL DE TECNOLOGIAS DE LA INFORMACION Y COMUNICACIÓN - TICS	$ 817,00	NOMBRAMIENTO DEFINITIVO
443	11.51.01.05.08.03.032	ASISTENTE 2 DE SOPORTE TECNICO	0959 - DIRECCION PROVINCIAL DE TECNOLOGIAS DE LA INFORMACION Y COMUNICACIÓN - TICS	$ 790,00	NOMBRAMIENTO DEFINITIVO
444	11.51.01.05.08.03.033	AUXILIAR 1 LOGISTICO DE SOPORTES INFORMATICOS	0959 - DIRECCION PROVINCIAL DE TECNOLOGIAS DE LA INFORMACION Y COMUNICACIÓN - TICS	$ 553,00	NOMBRAMIENTO PROVISIONAL
445	11.51.01.05.08.03.034	JEFE 2 DE INFRAESTRUCTURA TECNOLOGICA	0959 - DIRECCION PROVINCIAL DE TECNOLOGIAS DE LA INFORMACION Y COMUNICACIÓN - TICS	$ 1.760,00	NOMBRAMIENTO DEFINITIVO
446	11.51.01.05.08.03.035	ASISTENTE 3 TECNICO DE REDES	0959 - DIRECCION PROVINCIAL DE TECNOLOGIAS DE LA INFORMACION Y COMUNICACIÓN - TICS	$ 901,00	NOMBRAMIENTO DEFINITIVO
447	11.51.01.05.08.03.036	ASISTENTE 3 TECNICO DE REDES	0959 - DIRECCION PROVINCIAL DE TECNOLOGIAS DE LA INFORMACION Y COMUNICACIÓN - TICS	$ 800,00	NOMBRAMIENTO DEFINITIVO
448	11.51.01.05.08.03.037	ASISTENTE 4 TECNICO	0959 - DIRECCION PROVINCIAL DE TECNOLOGIAS DE LA INFORMACION Y COMUNICACIÓN - TICS	$ 817,00	NOMBRAMIENTO PROVISIONAL
449	11.51.01.05.08.04.001	DIRECTOR PROVINCIAL FINANCIERO	0895 - DIRECCIÓN PROVINCIAL DE FINANCIERA	$ 4.150,00	NOMBRAMIENTO DE LIBRE REMOCION
450	11.51.01.05.08.04.002	ASISTENTE 3 DE DIRECCIÓN	0895 - DIRECCIÓN PROVINCIAL DE FINANCIERA	$ 800,00	NOMBRAMIENTO DEFINITIVO
451	11.51.01.05.08.04.003	ASISTENTE 3 DE DIRECCIÓN	0895 - DIRECCIÓN PROVINCIAL DE FINANCIERA	$ 800,00	NOMBRAMIENTO DEFINITIVO
452	11.51.01.05.08.04.004	ANALISTA 3 DE DOCUMENTACION	0895 - DIRECCIÓN PROVINCIAL DE FINANCIERA	$ 1.086,00	NOMBRAMIENTO DEFINITIVO

Gobierno del Guayas

DIRECCION PROVINCIAL FINANCIERA - COORDINACIÓN TÉCNICA DE PRESUPUESTO
ESTRUCTURA ORGÁNICA (REMUNERACIONES) DEL AÑO 2020 - EMPLEADOS DE NOMBRAMIENTOS
PERIODO 1 DE ENERO AL 31 DE DICIEMBRE DEL 2020

N°	PARTIDA PRESUPUESTARIA	CARGO	UNIDAD ADMINISTRATIVA	RMU	MODALIDAD CONTRACTUAL
453	11.51.01.05.08.04.005	AUXILIAR 4 ADMINISTRATIVO	0895 - DIRECCIÓN PROVINCIAL DE FINANCIERA	$ 675,00	NOMBRAMIENTO DEFINITIVO
454	11.51.01.05.08.04.006	AUXILIAR 2 DE ATENCION AL USUARIO	0895 - DIRECCIÓN PROVINCIAL DE FINANCIERA	$ 585,00	NOMBRAMIENTO DEFINITIVO
455	11.51.01.05.08.04.007	AUXILIAR DE SERVICIOS	0895 - DIRECCIÓN PROVINCIAL DE FINANCIERA	$ 527,00	NOMBRAMIENTO DEFINITIVO
456	11.51.01.05.08.04.008	ANALISTA 9 DE CONTROL FINANCIERO	0895 - DIRECCIÓN PROVINCIAL DE FINANCIERA	$ 1.676,00	NOMBRAMIENTO DEFINITIVO
457	11.51.01.05.08.04.009	COORDINADOR TECNICO 1 DE GESTION FINACIERA	0895 - DIRECCIÓN PROVINCIAL DE FINANCIERA	$ 2.368,00	NOMBRAMIENTO DE LIBRE REMOCION
458	11.51.01.05.08.04.010	SECRETARIA DEPARTAMENTAL	0895 - DIRECCIÓN PROVINCIAL DE FINANCIERA	$ 622,00	NOMBRAMIENTO PROVISIONAL
459	11.51.01.05.08.04.011	AUXILIAR 4 ADMINISTRATIVO	0895 - DIRECCIÓN PROVINCIAL DE FINANCIERA	$ 675,00	NOMBRAMIENTO DEFINITIVO
460	11.51.01.05.08.04.012	SUPERVISOR 3 FINANCIERO	0895 - DIRECCIÓN PROVINCIAL DE FINANCIERA	$ 1.212,00	NOMBRAMIENTO DEFINITIVO
461	11.51.01.05.08.04.013	ANALISTA 3 DE CONTROL FINANCIERO	0895 - DIRECCIÓN PROVINCIAL DE FINANCIERA	$ 1.086,00	NOMBRAMIENTO PROVISIONAL
462	11.51.01.05.08.04.014	ASISTENTE 1 ADMN NISTRATIVO	0895 - DIRECCIÓN PROVINCIAL DE FINANCIERA	$ 733,00	NOMBRAMIENTO DEFINITIVO
463	11.51.01.05.08.04.015	AUXILIAR DE ATENCION AL USUARIO	0895 - DIRECCIÓN PROVINCIAL DE FINANCIERA	$ 527,00	NOMBRAMIENTO PROVISIONAL
464	11.51.01.05.08.04.016	SUBDIRECTOR FINANCIERO	0895 - DIRECCIÓN PROVINCIAL DE FINANCIERA	$ 2.368,00	NOMBRAM ENTO DE LIBRE REMOCION
465	11.51.01.05.08.04.017	ASISTENTE 1 ADMINISTRATIVO	0895 - DIRECCIÓN PROVINCIAL DE FINANCIERA	$ 733,00	NOMBRAMIENTO PROVISIONAL
466	11.51.01.05.08.04.018	AUXILIAR DE LOGISTICA	0895 - DIRECCIÓN PROVINCIAL DE FINANCIERA	$ 527,00	NOMBRAMIENTO PROVISIONAL
467	11.51.01.05.08.04.019	JEFE 2 DE RENTAS	0895 - DIRECCIÓN PROVINCIAL DE FINANCIERA	$ 2.034,00	NOMBRAMIENTO DEFINITIVO
468	11.51.01.05.08.04.020	ANALISTA 9 COMERCIAL	0895 - DIRECCIÓN PROVINCIAL DE FINANCIERA	$ 1.676,00	NOMBRAMIENTO DEFINITIVO
469	11.51.01.05.08.04.021	ANALISTA 9 DE GESTION DE CATASTRO Y AVALUO	0895 - DIRECCIÓN PROVINCIAL DE FINANCIERA	$ 1.676,00	NOMBRAMIENTO PROVISIONAL
470	11.51.01.05.08.04.022	ANALISTA 5 DE LIQUIDACIONES	0895 - DIRECCIÓN PROVINCIAL DE FINANCIERA	$ 1.212,00	NOMBRAMIENTO DEFINITIVO
471	11.51.01.05.08.04.023	ASISTENTE 3 DE LIQU DACIONES FINANCIERAS	0895 - DIRECCIÓN PROVINCIAL DE FINANCIERA	$ 800,00	NOMBRAMIENTO PROVISIONAL
472	11.51.01.05.08.04.024	ANALISTA 1 DE RESOLUCIONES	0895 - DIRECCIÓN PROVINCIAL DE FINANCIERA	$ 901,00	NOMBRAMIENTO DEFINITIVO
473	11.51.01.05.08.04.025	ANALISTA 3 DE CATASTRO Y AVALUO	0895 - DIRECCIÓN PROVINCIAL DE FINANCIERA	$ 1.086,00	NOMBRAMIENTO PROVISIONAL

23/71

Gobierno del Guayas

DIRECCION PROVINCIAL FINANCIERA - COORDINACIÓN TÉCNICA DE PRESUPUESTO
ESTRUCTURA ORGÁNICA (REMUNERACIONES) DEL AÑO 2020 - EMPLEADOS DE NOMBRAMIENTOS
PERIODO 1 DE ENERO AL 31 DE DICIEMBRE DEL 2020

N°	PARTIDA PRESUPUESTARIA	CARGO	UNIDAD ADMINISTRATIVA	RMU	MODALIDAD CONTRACTUAL
474	11.51.01.05.08.04.026	SECRETARIA DEPARTAMENTAL	0895 - DIRECCIÓN PROVINCIAL DE FINANCIERA	$ 733,00	NOMBRAMIENTO DEFINITIVO
475	11.51.01.05.08.04.027	JEFE 2 FINANCIERO DE ACTIVOS FIJOS	0895 - DIRECCIÓN PROVINCIAL DE FINANCIERA	$ 1.760,00	NOMBRAMIENTO DEFINITIVO
476	11.51.01.05.08.04.028	ANALISTA 3 DE ACTIVOS FIJOS	0895 - DIRECCIÓN PROVINCIAL DE FINANCIERA	$ 1.086,00	NOMBRAMIENTO DEFINITIVO
477	11.51.01.05.08.04.029	ANALISTA 7 DE INVENTARIO	0895 - DIRECCIÓN PROVINCIAL DE FINANCIERA	$ 1.412,00	NOMBRAMIENTO DEFINITIVO
478	11.51.01.05.08.04.030	ASISTENTE 2 DE INVENTARIO	0895 - DIRECCIÓN PROVINCIAL DE FINANCIERA	$ 790,00	NOMBRAMIENTO PROVISIONAL
479	11.51.01.05.08.04.031	ASISTENTE 1 DE INVENTARIOS	0895 - DIRECCIÓN PROVINCIAL DE FINANCIERA	$ 733,00	NOMBRAMIENTO DEFINITIVO
480	11.51.01.05.08.04.032	COORDINADOR CONTABLE (F)	0895 - DIRECCIÓN PROVINCIAL DE FINANCIERA	$ 2.368,00	NOMBRAMIENTO DE LIBRE REMOCION
481	11.51.01.05.08.04.033	ESPECIALISTA 2 DE GESTION CONTABLE	0895 - DIRECCIÓN PROVINCIAL DE FINANCIERA	$ 1.760,00	NOMBRAMIENTO DEFINITIVO
482	11.51.01.05.08.04.034	ANALISTA 8 CONTABLE	0895 - DIRECCIÓN PROVINCIAL DE FINANCIERA	$ 1.512,00	NOMBRAMIENTO PROVISIONAL
483	11.51.01.05.08.04.035	ASISTENTE 2 ADMINISTRATIVO	0895 - DIRECCIÓN PROVINCIAL DE FINANCIERA	$ 940,19	NOMBRAMIENTO DEFINITIVO
484	11.51.01.05.08.04.036	AUXILIAR 4 ADMINISTRATIVO	0895 - DIRECCIÓN PROVINCIAL DE FINANCIERA	$ 675,00	NOMBRAMIENTO DEFINITIVO
485	11.51.01.05.08.04.037	AUXILIAR 4 ADMINISTRATIVO	0895 - DIRECCIÓN PROVINCIAL DE FINANCIERA	$ 675,00	NOMBRAMIENTO DEFINITIVO
486	11.51.01.05.08.04.038	JEFE 2 DE TRIBUTACION	0895 - DIRECCIÓN PROVINCIAL DE FINANCIERA	$ 2.034,00	NOMBRAMIENTO DEFINITIVO
487	11.51.01.05.08.04.039	ANALISTA 7 DE TRIBUTACION	0895 - DIRECCIÓN PROVINCIAL DE FINANCIERA	$ 1.412,00	NOMBRAMIENTO DEFINITIVO
488	11.51.01.05.08.04.040	ASISTENTE 3 ADMINISTRATIVO	0895 - DIRECCIÓN PROVINCIAL DE FINANCIERA	$ 800,00	NOMBRAMIENTO DEFINITIVO
489	11.51.01.05.08.04.041	JEFE 2 DE CONTROL PREVIO (E)	0895 - DIRECCIÓN PROVINCIAL DE FINANCIERA	$ 1.760,00	NOMBRAMIENTO PROVISIONAL
490	11.51.01.05.08.04.042	ANALISTA 5 REVISOR	0895 - DIRECCIÓN PROVINCIAL DE FINANCIERA	$ 1.212,00	NOMBRAMIENTO DEFINITIVO
491	11.51.01.05.08.04.043	ANALISTA 5 REVISOR	0895 - DIRECCIÓN PROVINCIAL DE FINANCIERA	$ 1.212,00	NOMBRAMIENTO DEFINITIVO
492	11.51.01.05.08.04.044	ANALISTA 5 REVISOR	0895 - DIRECCIÓN PROVINCIAL DE FINANCIERA	$ 1.212,00	NOMBRAMIENTO DEFINITIVO
493	11.51.01.05.08.04.045	ANALISTA 5 REVISOR	0895 - DIRECCIÓN PROVINCIAL DE FINANCIERA	$ 1.212,00	NOMBRAMIENTO DEFINITIVO
494	11.51.01.05.08.04.046	ANALISTA 3 DE CONTROL PREVIO	0895 - DIRECCIÓN PROVINCIAL DE FINANCIERA	$ 1.086,00	NOMBRAMIENTO PROVISIONAL

24/71

Gobierno del Guayas

DIRECCION PROVINCIAL FINANCIERA - COORDINACIÓN TÉCNICA DE PRESUPUESTO
ESTRUCTURA ORGÁNICA (REMUNERACIONES) DEL AÑO 2020 - EMPLEADOS DE NOMBRAMIENTOS
PERIODO 1 DE ENERO AL 31 DE DICIEMBRE DEL 2020

N°	PARTIDA PRESUPUESTARIA	CARGO	UNIDAD ADMINISTRATIVA	RMU	MODALIDAD CONTRACTUAL
495	11.51.01.05.08.04.047	ASISTENTE 3 DE REVISION	0895 - DIRECCIÓN PROVINCIAL DE FINANCIERA	$ 800,00	NOMBRAMIENTO PROVISIONAL
496	11.51.01.05.08.04.048	ASISTENTE 3 DE CONTROL PREVIO	0895 - DIRECCIÓN PROVINCIAL DE FINANCIERA	$ 800,00	NOMBRAMIENTO DEFINITIVO
497	11.51.01.05.08.04.049	ASISTENTE 1 ADMINISTRATIVO	0895 - DIRECCIÓN PROVINCIAL DE FINANCIERA	$ 733,00	NOMBRAMIENTO PROVISIONAL
498	11.51.01.05.08.04.050	JEFE 2 DE CONTABILIDAD OPERATIVA (E)	0895 - DIRECCIÓN PROVINCIAL DE FINANCIERA	$ 1.760,00	NOMBRAMIENTO DEFINITIVO
499	11.51.01.05.08.04.051	ANALISTA 9 DE CONTABILIDAD OPERATIVA (E)	0895 - DIRECCIÓN PROVINCIAL DE FINANCIERA	$ 1.676,00	NOMBRAMIENTO DEFINITIVO
500	11.51.01.05.08.04.052	ANALISTA 9 DE CONTABILIDAD OPERATIVA	0895 - DIRECCIÓN PROVINCIAL DE FINANCIERA	$ 1.676,00	NOMBRAMIENTO PROVISIONAL
501	11.51.01.05.08.04.053	ANALISTA 5 DE CONTABILIDAD OPERATIVA	0895 - DIRECCIÓN PROVINCIAL DE FINANCIERA	$ 1.212,00	NOMBRAMIENTO DEFINITIVO
502	11.51.01.05.08.04.054	ANALISTA 3 DE CONTABILIDAD OPERATIVA	0895 - DIRECCIÓN PROVINCIAL DE FINANCIERA	$ 1.086,00	NOMBRAMIENTO DEFINITIVO
503	11.51.01.05.08.04.055	ASISTENTE 3 DE CONTABILIDAD OPERATIVA	0895 - DIRECCIÓN PROVINCIAL DE FINANCIERA	$ 800,00	NOMBRAMIENTO PROVISIONAL
504	11.51.01.05.08.04.056	ASISTENTE 3 CONTABLE	0895 - DIRECCIÓN PROVINCIAL DE FINANCIERA	$ 901,00	NOMBRAMIENTO DEFINITIVO
505	11.51.01.05.08.04.057	ASISTENTE 2 CONTABLE	0895 - DIRECCIÓN PROVINCIAL DE FINANCIERA	$ 790,00	NOMBRAMIENTO DEFINITIVO
506	11.51.01.05.08.04.058	ASISTENTE 1 DE CONTABLE	0895 - DIRECCIÓN PROVINCIAL DE FINANCIERA	$ 733,00	NOMBRAMIENTO DEFINITIVO
507	11.51.01.05.08.04.059	ASISTENTE 1 DE CONTABLE	0895 - DIRECCIÓN PROVINCIAL DE FINANCIERA	$ 733,00	NOMBRAMIENTO DEFINITIVO
508	11.51.01.05.08.04.060	COORDINADOR TECNICO 1 DE PRESUPUESTO	0895 - DIRECCIÓN PROVINCIAL DE FINANCIERA	$ 2.368,00	NOMBRAMIENTO DE LIBRE REMOCION
509	11.51.01.05.08.04.061	COORDINADOR TECNICO DE EVALUACIÓN PRESUPUESTARIA (E)	0895 - DIRECCIÓN PROVINCIAL DE FINANCIERA	$ 2.115,00	NOMBRAMIENTO DE LIBRE REMOCION
510	11.51.01.05.08.04.062	ANALISTA 9 DE EVALUACION Y PRESUPUESTO	0895 - DIRECCIÓN PROVINCIAL DE FINANCIERA	$ 2.034,00	NOMBRAMIENTO DEFINITIVO
511	11.51.01.05.08.04.063	ANALISTA 7 DE EVALUACION Y PRESUPUESTO	0895 - DIRECCIÓN PROVINCIAL DE FINANCIERA	$ 1.412,00	NOMBRAMIENTO DEFINITIVO
512	11.51.01.05.08.04.064	ANALISTA 5 DE EVALUACION Y PRESUPUESTO	0895 - DIRECCIÓN PROVINCIAL DE FINANCIERA	$ 1.212,00	NOMBRAMIENTO DEFINITIVO
513	11.51.01.05.08.04.065	ANALISTA 5 DE EVALUACION Y PRESUPUESTO	0895 - DIRECCIÓN PROVINCIAL DE FINANCIERA	$ 1.212,00	NOMBRAMIENTO DEFINITIVO
514	11.51.01.05.08.04.066	ASISTENTE 3 DE EVALUACION Y PRESUPUESTO	0895 - DIRECCIÓN PROVINCIAL DE FINANCIERA	$ 800,00	NOMBRAMIENTO DEFINITIVO
515	11.51.01.05.08.04.067	ANALISTA 9 DE ASIGNACION Y CONTROL (E)	0895 - DIRECCIÓN PROVINCIAL DE FINANCIERA	$ 1.676,00	NOMBRAMIENTO DEFINITIVO

25/71

Gobierno del Guayas

DIRECCION PROVINCIAL FINANCIERA - COORDINACIÓN TÉCNICA DE PRESUPUESTO
ESTRUCTURA ORGÁNICA (REMUNERACIONES) DEL AÑO 2020 - EMPLEADOS DE NOMBRAMIENTOS
PERIODO 1 DE ENERO AL 31 DE DICIEMBRE DEL 2020

N°	PARTIDA PRESUPUESTARIA	CARGO	UNIDAD ADMINISTRATIVA	RMU	MODALIDAD CONTRACTUAL
516	11.51.01.05.08.04.068	ASISTENTE 4 DE ASIGNACION Y CONTROL	0895 - DIRECCIÓN PROVINCIAL DE FINANCIERA	$ 986,00	NOMBRAMIENTO DEFINITIVO
517	11.51.01.05.08.04.069	ASISTENTE 3 DE ASIGNACION Y CONTROL	0895 - DIRECCIÓN PROVINCIAL DE FINANCIERA	$ 817,00	NOMBRAMIENTO DEFINITIVO
518	11.51.01.05.08.05.001	TESORERO GENERAL	0990 - TESORERIA GENERAL	$ 3.038,00	NOMBRAMIENTO DE LIBRE REMOCION
519	11.51.01.05.08.05.002	PROTESORERO	0990 - TESORERIA GENERAL	$ 1.760,00	NOMBRAMIENTO DEFINITIVO
520	11.51.01.05.08.05.003	JEFE 2 DE PAGADURIA	0990 - TESORERIA GENERAL	$ 1.760,00	NOMBRAMIENTO DEFINITIVO
521	11.51.01.05.08.05.004	ANALISTA 5 DE PAGADURIA	0990 - TESORERIA GENERAL	$ 1.212,00	NOMBRAMIENTO DEFINITIVO
522	11.51.01.05.08.05.005	ASISTENTE 2 DE PAGADURIA	0990 - TESORERIA GENERAL	$ 790,00	NOMBRAMIENTO PROVISIONAL
523	11.51.01.05.08.05.006	CONSERJE	0990 - TESORERIA GENERAL	$ 553,00	NOMBRAMIENTO DEFINITIVO
524	11.51.01.05.08.05.007	EXPERTO DE COACTIVA	0990 - TESORERIA GENERAL	$ 1.800,00	NOMBRAMIENTO DE LIBRE REMOCION
525	11.51.01.05.08.05.008	ASISTENTE 4 LEGAL	0990 - TESORERIA GENERAL	$ 817,00	NOMBRAMIENTO DEFINITIVO
526	11.51.01.05.08.05.009	ASISTENTE 4 DE COACTIVA	0990 - TESORERIA GENERAL	$ 1.030,00	NOMBRAMIENTO DEFINITIVO
527	11.51.01.05.08.05.010	ASISTENTE 2 DE COACTIVA	0990 - TESORERIA GENERAL	$ 790,00	NOMBRAMIENTO PROVISIONAL
528	11.51.01.05.08.05.011	NOTIFICADOR	0990 - TESORERIA GENERAL	$ 585,00	NOMBRAMIENTO PROVISIONAL
529	11.51.01.05.08.05.012	JEFE 2 DE RECAUDACIONES	0990 - TESORERIA GENERAL	$ 1.760,00	NOMBRAMIENTO DEFINITIVO
530	11.51.01.05.08.05.013	ASISTENTE 1 ADMINISTRATIVO	0990 - TESORERIA GENERAL	$ 733,00	NOMBRAMIENTO PROVISIONAL
531	11.51.01.05.08.05.014	ASISTENTE 2 DE RECAUDACIONES	0990 - TESORERIA GENERAL	$ 790,00	NOMBRAMIENTO PROVISIONAL
532	11.51.01.05.09.00.001	COORDINADOR PROVINCIAL DE COMUNICACIÓN SOCIAL COMUNITARIA Y RELACIONES PÚBLICAS	1249 - CDORDINACION PROVINCIAL DE COMUNICACION SOCIAL COMUNITARIA Y RELACIONES PÚBLICAS	$ 4.153,00	NOMBRAMIENTO DE LIBRE REMOCION
533	11.51.01.05.09.00.002	COORDINADOR LOGISTICO DE COMUNICACION SOCIAL COMUNITARIA	1249 - COORDINACION PROVINCIAL DE COMUNICACION SOCIAL COMUNITARIA Y RELACIONES PÚBLICAS	$ 1.800,00	NOMBRAMIENTO DE LIBRE REMOCION
534	11.51.01.05.09.00.003	ASISTENTE DE COORDINACION	1249 - COORDINACION PROVINCIAL DE COMUNICACION SOCIAL COMUNITARIA Y RELACIONES PÚBLICAS	$ 901,00	NOMBRAMIENTO DEFINITIVO
535	11.51.01.05.09.00.004	COORDINADOR TECNICO 1 DE PROTOCOLO Y EVENTOS	1249 - COORDINACION PROVINCIAL DE COMUNICACION SOCIAL COMUNITARIA Y RELACIONES PÚBLICAS	$ 2.358,00	NOMBRAMIENTO DE LIBRE REMOCION
536	11.51.01.05.09.00.005	JEFE 2 DE GESTION ADMINISTRATIVA DE PROTOCOLO Y EVENTOS	1249 - COORDINACION PROVINCIAL DE COMUNICACION SOCIAL COMUNITARIA Y RELACIONES PÚBLICAS	$ 1.760,00	NOMBRAMIENTO DEFINITIVO
537	11.51.01.05.09.00.006	ESPECIALISTA 2 DE PROTOCOLO Y EVENTOS	1249 - COORDINACION PROVINCIAL DE COMUNICACION SOCIAL COMUNITARIA Y RELACIONES PÚBLICAS	$ 1.700,00	NOMBRAMIENTO DEFINITIVO
538	11.51.01.05.09.00.007	AUXILIAR 4 ADMINISTRATIVO	1249 - COORDINACION PROVINCIAL DE COMUNICACION SOCIAL COMUNITARIA Y RELACIONES PÚBLICAS	$ 675,00	NOMBRAMIENTO DEFINITIVO

Gobierno del Guayas

DIRECCION PROVINCIAL FINANCIERA - COORDINACIÓN TÉCNICA DE PRESUPUESTO
ESTRUCTURA ORGÁNICA (REMUNERACIONES) DEL AÑO 2020 - EMPLEADOS DE NOMBRAMIENTOS
PERIODO 1 DE ENERO AL 31 DE DICIEMBRE DEL 2020

N°	PARTIDA PRESUPUESTARIA	CARGO	UNIDAD ADMINISTRATIVA	RMU	MODALIDAD CONTRACTUAL
539	11.51.01.05.09.00.008	ANALISTA 6 DE PROTOCOLO Y RELACIONES PUBLICAS	1249 - COORDINACION PROVINCIAL DE COMUNICACION SOCIAL COMUNITARIA Y RELACIONES PÚBLICAS	$ 1.312,00	NOMBRAMIENTO DEFINITIVO
540	11.51.01.05.09.00.009	ASISTENTE 4 DE PROTOCOLO Y RELACIONES PUBLICAS	1249 - COORDINACION PROVINCIAL DE COMUNICACION SOCIAL COMUNITARIA Y RELACIONES PÚBLICAS	$ 817,00	NOMBRAMIENTO PROVISIONAL
541	11.51.01.05.09.00.010	ASISTENTE 3 DE PROTOCOLO Y RELACIONES PUBLICAS	1249 - COORDINACION PROVINCIAL DE COMUNICACION SOCIAL COMUNITARIA Y RELACIONES PÚBLICAS	$ 800,00	NOMBRAMIENTO DEFINITIVO
542	11.51.01.05.09.00.011	ASISTENTE 3 DE PROTOCOLO Y RELACIONES PUBLICAS	1249 - COORDINACION PROVINCIAL DE COMUNICACION SOCIAL COMUNITARIA Y RELACIONES PÚBLICAS	$ 800,00	NOMBRAMIENTO DEFINITIVO
543	11.51.01.05.09.00.012	FOTOGRAFO	1249 - COORDINACION PROVINCIAL DE COMUNICACION SOCIAL COMUNITARIA Y RELACIONES PÚBLICAS	$ 817,00	NOMBRAMIENTO DEFINITIVO
544	11.51.01.05.09.00.013	ASISTENTE 4 DE APOYO DE PROTOCOLO	1249 - COORDINACION PROVINCIAL DE COMUNICACION SOCIAL COMUNITARIA Y RELACIONES PÚBLICAS	$ 817,00	NOMBRAMIENTO DEFINITIVO
545	11.51.01.05.09.00.014	COORDINADOR TECN CO 1 DE PRENSA	1249 - COORDINACION PROVINCIAL DE COMUNICACION SOCIAL COMUNITARIA Y RELACIONES PÚBLICAS	$ 2.368,00	NOMBRAMIENTO DE LIBRE REMOCION
546	11.51.01.05.09.00.015	ANALISTA 9 DE PRENSA	1249 - COORDINACION PROVINCIAL DE COMUNICACION SOCIAL COMUNITARIA Y RELACIONES PÚBLICAS	$ 1.676,00	NOMBRAMIENTO DEFINITIVO
547	11.51.01.05.09.00.016	PERIODISTA	1249 - COORDINACION PROVINCIAL DE COMUNICACION SOCIAL COMUNITARIA Y RELACIONES PÚBLICAS	$ 1.412,00	NOMBRAMIENTO DEFINITIVO
548	11.51.01.05.09.00.017	ANALISTA 5 DE PRENSA	1249 - COORDINACION PROVINCIAL DE COMUNICACION SOCIAL COMUNITARIA Y RELACIONES PÚBLICAS	$ 1.212,00	NOMBRAMIENTO DEFINITIVO
549	11.51.01.05.09.00.018	FOTOGRAFO	1249 - COORDINACION PROVINCIAL DE COMUNICACION SOCIAL COMUNITARIA Y RELACIONES PÚBLICAS	$ 817,00	NOMBRAMIENTO DEFINITIVO
550	11.51.01.05.09.00.019	AUXILIAR 4 DE FOTOGRAFIA	1249 - COORDINACION PROVINCIAL DE COMUNICACION SOCIAL COMUNITARIA Y RELACIONES PÚBLICAS	$ 695,00	NOMBRAMIENTO DEFINITIVO
551	11.51.01.05.09.00.020	ASISTENTE 4 DE PRENSA	1249 - COORDINACION PROVINCIAL DE COMUNICACION SOCIAL COMUNITARIA Y RELACIONES PÚBLICAS	$ 817,00	NOMBRAMIENTO DEFINITIVO
552	11.51.01.05.09.00.021	ASISTENTE 3 DE PRENSA	1249 COORDINACION PROVINCIAL DE COMUNICACION SOCIAL COMUNITARIA Y RELACIONES PÚBLICAS	$ 800,00	NOMBRAMIENTO DEFINITIVO

27/71

Gobierno del Guayas

DIRECCION PROVINCIAL FINANCIERA - COORDINACIÓN TÉCNICA DE PRESUPUESTO
ESTRUCTURA ORGÁNICA (REMUNERACIONES) DEL AÑO 2020 - EMPLEADOS DE NOMBRAMIENTOS
PERIODO 1 DE ENERO AL 31 DE DICIEMBRE DEL 2020

N°	PARTIDA PRESUPUESTARIA	CARGO	UNIDAD ADMINISTRATIVA	RMU	MODALIDAD CONTRACTUAL
553	11.51.01.05.09.00.022	ASISTENTE 3 DE FOTOGRAFÍA	1249 - COORDINACION PROVINCIAL DE COMUNICACION SOCIAL COMUNITARIA Y RELACIONES PÚBLICAS	$ 800,00	NOMBRAMIENTO DEFINITIVO
554	11.51.01.05.09.00.023	AUXILIAR 3 DE PRENSA	1249 - COORDINACION PROVINCIAL DE COMUNICACION SOCIAL COMUNITARIA Y RELACIONES PÚBLICAS	$ 622,00	NOMBRAMIENTO PROVISIONAL
555	11.51.01.05.09.00.024	AUXILIAR DE LOGISTICA	1249 - COORDINACION PROVINCIAL DE COMUNICACION SOCIAL COMUNITARIA Y RELACIONES PÚBLICAS	$ 527,00	NOMBRAMIENTO PROVISIONAL
556	11.51.01.05.09.00.025	REDACTOR	1249 - COORDINACION PROVINCIAL DE COMUNICACION SOCIAL COMUNITARIA Y RELACIONES PÚBLICAS	$ 1.412,00	NOMBRAMIENTO DEFINITIVO
557	11.51.01.05.09.00.026	ASISTENTE 2 DE REDACCION	1249 - COORDINACION PROVINCIAL DE COMUNICACION SOCIAL COMUNITARIA Y RELACIONES PÚBLICAS	$ 817,00	NOMBRAMIENTO DEFINITIVO
558	11.51.01.05.09.00.027	ANALISTA 3 DE DISEÑO Y PRODUCCION	1249 - COORDINACION PROVINCIAL DE COMUNICACION SOCIAL COMUNITARIA Y RELACIONES PÚBLICAS	$ 1.086,00	NOMBRAMIENTO DEFINITIVO
559	11.51.01.05.09.00.028	ANALISTA 1 DE PRODUCCIÓN Y VIDEO	1249 - COORDINACION PROVINCIAL DE COMUNICACION SOCIAL COMUNITARIA Y RELACIONES PÚBLICAS	$ 901,00	NOMBRAMIENTO PROVISIONAL
560	11.51.01.05.09.00.029	ASISTENTE 3 DE DISEÑO GRAFICO	1249 - COORDINACION PROVINCIAL DE COMUNICACION SOCIAL COMUNITARIA Y RELACIONES PÚBLICAS	$ 800,00	NOMBRAMIENTO PROVISIONAL
561	11.51.01.05.09.00.030	ASISTENTE 1 DE DISEÑO GRAFICO	1249 - COORDINACION PROVINCIAL DE COMUNICACION SOCIAL COMUNITARIA Y RELACIONES PÚBLICAS	$ 733,00	NOMBRAMIENTO DEFINITIVO
562	11.51.01.05.09.01.001	D RECTOR TECNICO 1 DE COMUNICACION SOCIAL COMUNITARIA	1253 - DIRECCION TECNICA UNO DE COMUNICACION SOCIAL COMUNITARIA	$ 3.038,00	NOMBRAMIENTO DE LIBRE REMOCION
563	11.51.01.05.09.01.002	COORDINADOR TECNICO 1 DE COMUNICACIÓN SOCIAL COMUNITARIA	1253 - DIRECCION TECNICA UNO DE COMUNICACION SOCIAL COMUNITARIA	$ 2.368,00	NOMBRAMIENTO DE LIBRE REMOCION
564	11.51.01.05.09.01.003	ANALISTA 9 DE PERIODISMO Y COMUNICACIÓN	1253 - DIRECCION TECNICA UNO DE COMUNICACION SOCIAL COMUNITARIA	$ 1.676,00	NOMBRAMIENTO PROVISIONAL
565	11.51.01.05.09.01.004	ANALISTA 3 ADMINISTRATIVO	1253 - DIRECCION TECNICA UNO DE COMUNICACION SOCIAL COMUNITARIA	$ 1.086,00	NOMBRAMIENTO DEFINITIVO
566	11.51.01.05.09.01.005	ASISTENTE 3 ADMINISTRATIVO	1253 - DIRECCION TECNICA UNO DE COMUNICACION SOCIAL COMUNITARIA	$ 800,00	NOMBRAMIENTO PROVISIONAL
567	11.51.01.05.09.01.006	ASISTENTE 2 ADMINISTRATIVO	1253 - DIRECCION TECNICA UNO DE COMUNICACION SOCIAL COMUNITARIA	$ 790,00	NOMBRAMIENTO PROVISIONAL
568	11.51.01.05.09.01.007	ASISTENTE 1 ADMINISTRATIVO	1253 - DIRECCION TECNICA UNO DE COMUNICACION SOCIAL COMUNITARIA	$ 733,00	NOMBRAMIENTO DEFINITIVO

28/71

Gobierno del Guayas

DIRECCION PROVINCIAL FINANCIERA - COORDINACIÓN TÉCNICA DE PRESUPUESTO
ESTRUCTURA ORGÁNICA (REMUNERACIONES) DEL AÑO 2020 - EMPLEADOS DE NOMBRAMIENTOS
PERIODO 1 DE ENERO AL 31 DE DICIEMBRE DEL 2020

N°	PARTIDA PRESUPUESTARIA	CARGO	UNIDAD ADMINISTRATIVA	RMU	MODALIDAD CONTRACTUAL
569	11.51.01.05.09.01.008	ASISTENTE 1 ADMINISTRATIVO	1253 - DIRECCION TECNICA UNO DE COMUNICACION SOCIAL COMUNITARIA	$ 733,00	NOMBRAMIENTO PROVISIONAL
570	11.51.01.05.09.01.009	AUXILIAR DE SERVICIOS	1253 - DIRECCION TECNICA UNO DE COMUNICACION SOCIAL COMUNITARIA	$ 527,00	NOMBRAMIENTO DEFINITIVO
571	11.51.01.05.09.01.010	ESPECIALISTA 2 DE COMUNICACIÓN SOCIAL	1253 - DIRECCION TECNICA UNO DE COMUNICACION SOCIAL COMUNITARIA	$ 1.760,00	NOMBRAMIENTO DEFINITIVO
572	11.51.01.05.09.01.011	ANALISTA 9 DE COORDINACION Y APOYO PROTOCOLARIO	1253 - DIRECCION TECNICA UNO DE COMUNICACION SOCIAL COMUNITARIA	$ 1.676,00	NOMBRAMIENTO DEFINITIVO
573	11.51.01.05.09.01.012	ASISTENTE 3 DE APOYO PROTOCOLARIO	1253 - DIRECCION TECNICA UNO DE COMUNICACION SOCIAL COMUNITARIA	$ 800,00	NOMBRAMIENTO DEFINITIVO
574	11.51.01.05.09.01.013	SUBDIRECTORA DE COMUNICACION SOCIAL COMUNITARIA	1253 - DIRECCION TECNICA UNO DE COMUNICACION SOCIAL COMUNITARIA	$ 1.760,00	NOMBRAMIENTO DEFINITIVO
575	11.51.01.05.09.01.014	ANALISTA 5 DE COMUNICACION SOCIAL COMUNITARIA	1253 - DIRECCION TECNICA UNO DE COMUNICACION SOCIAL COMUNITARIA	$ 1.212,00	NOMBRAMIENTO DEFINITIVO
576	11.51.01.05.09.01.015	JEFE 2 DE MEDIOS Y NORMATIVA COMUNICACIONAL	1253 - DIRECCION TECNICA UNO DE COMUNICACION SOCIAL COMUNITARIA	$ 1.760,00	NOMBRAMIENTO PROVISIONAL
577	11.51.01.05.09.01.016	ANALISTA 5 DE MEDIOS Y PUBLICIDAD ATL	1253 - DIRECCION TECNICA UNO DE COMUNICACION SOCIAL COMUNITARIA	$ 1.676,00	NOMBRAMIENTO PROVISIONAL
578	11.51.01.05.09.01.017	ANALISTA 5 DE MEDIOS Y PUBLICIDAD ATL	1253 - DIRECCION TECNICA UNO DE COMUNICACION SOCIAL COMUNITARIA	$ 1.212,00	NOMBRAMIENTO DEFINITIVO
579	11.51.01.05.09.01.018	ANALISTA 5 DE MEDIOS Y PUBLICIDAD ATL	1253 - DIRECCION TECNICA UNO DE COMUNICACION SOCIAL COMUNITARIA	$ 1.212,00	NOMBRAMIENTO DEFINITIVO
580	11.51.01.05.09.01.019	ANALISTA 3 MEDIOS Y PUBLICIDAD ATL	1253 - DIRECCION TECNICA UNO DE COMUNICACION SOCIAL COMUNITARIA	$ 1.086,00	NOMBRAMIENTO DEFINITIVO
581	11.51.01.05.09.01.020	ASISTENTE 2 DE MEDIOS Y PUBLICIDAD ATL	1253 - DIRECCION TECNICA UNO DE COMUNICACION SOCIAL COMUNITARIA	$ 817,00	NOMBRAMIENTO DEFINITIVO
582	11.51.01.05.09.01.021	ASISTENTE 2 DE MEDIOS Y PUBLICIDAD ATL	1253 - DIRECCION TECNICA UNO DE COMUNICACION SOCIAL COMUNITARIA	$ 817,00	NOMBRAMIENTO DEFINITIVO
583	11.51.01.05.09.01.022	ASISTENTE 2 DE MEDIOS Y PUBLICIDAD ATL	1253 - DIRECCION TECNICA UNO DE COMUNICACION SOCIAL COMUNITARIA	$ 855,00	NOMBRAMIENTO DEFINITIVO
584	11.51.01.05.09.01.023	ASISTENTE 2 DE MEDIOS Y PUBLICIDAD ATL	1253 - DIRECCION TECNICA UNO DE COMUNICACION SOCIAL COMUNITARIA	$ 780,00	NOMBRAMIENTO DEFINITIVO
585	11.51.01.05.09.01.024	ANALISTA 9 DE PUBLICIDAD BTL Y APOYO LOGISTICO	1253 - DIRECCION TECNICA UNO DE COMUNICACION SOCIAL COMUNITARIA	$ 1.676,00	NOMBRAMIENTO DEFINITIVO
586	11.51.01.05.09.01.025	ANALISTA 5 DE PUBLICIDAD BTL	1253 - DIRECCION TECNICA UNO DE COMUNICACION SOCIAL COMUNITARIA	$ 1.212,00	NOMBRAMIENTO PROVISIONAL
587	11.51.01.05.09.01.026	ASISTENTE 4 DE PUBLICIDAD BTL	1253 - DIRECCION TECNICA UNO DE COMUNICACION SOCIAL COMUNITARIA	$ 817,00	NOMBRAMIENTO DEFINITIVO
588	11.51.01.05.09.01.027	DISEÑADOR GRÁFICO	1253 - DIRECCION TECNICA UNO DE COMUNICACION SOCIAL COMUNITARIA	$ 817,00	NOMBRAMIENTO DEFINITIVO
589	11.51.01.05.09.01.028	ASISTENTE 3 DE APOYO LOGISTICO	1253 - DIRECCION TECNICA UNO DE COMUNICACION SOCIAL COMUNITARIA	$ 800,00	NOMBRAMIENTO DEFINITIVO

29/71

Gobierno del Guayas

DIRECCION PROVINCIAL FINANCIERA - COORDINACIÓN TÉCNICA DE PRESUPUESTO
ESTRUCTURA ORGÁNICA (REMUNERACIONES) DEL AÑO 2020 - EMPLEADOS DE NOMBRAMIENTOS
PERIODO 1 DE ENERO AL 31 DE DICIEMBRE DEL 2020

N°	PARTIDA PRESUPUESTARIA	CARGO	UNIDAD ADMINISTRATIVA	RMU	MODALIDAD CONTRACTUAL
590	11.51.01.05.09.01.029	ASISTENTE 2 PUBLICIDAD BTL	1253 - DIRECCION TECNICA UNO DE COMUNICACION SOCIAL COMUNITARIA	$ 790,00	NOMBRAMIENTO PROVISIONAL
591	11.51.01.05.09.01.030	ASISTENTE 2 PUBLICIDAD BTL	1253 - DIRECCION TECNICA UNO DE COMUNICACION SOCIAL COMUNITARIA	$ 790,00	NOMBRAMIENTO PROVISIONAL
592	11.51.01.05.09.01.031	ACTIVADOR 1 LOGISTICO	1253 - DIRECCION TECNICA UNO DE COMUNICACION SOCIAL COMUNITARIA	$ 675,00	NOMBRAMIENTO DEFINITIVO
593	11.51.01.05.09.01.032	ACTIVADOR 1 LOGISTICO	1253 - DIRECCION TECNICA UNO DE COMUNICACION SOCIAL COMUNITARIA	$ 675,00	NOMBRAMIENTO DEFINITIVO
594	11.51.01.05.09.01.033	AUXILIAR 1 LOGISTICO	1253 - DIRECCION TECNICA UNO DE COMUNICACION SOCIAL COMUNITARIA	$ 553,00	NOMBRAMIENTO PROVISIONAL
595	11.51.01.05.09.01.034	ANALISTA 9 DE TRANSPARENCIA Y ACCESO A LA INFORMACION PUBLICA	1253 - DIRECCION TECNICA UNO DE COMUNICACION SOCIAL COMUNITARIA	$ 1.760,00	NOMBRAMIENTO DEFINITIVO
596	11.51.01.05.09.01.035	ANALISTA 5 DE TRANSPARENCIA Y ACCESO A LA INFORMACION PUBLICA	1253 - DIRECCION TECNICA UNO DE COMUNICACION SOCIAL COMUNITARIA	$ 1.212,00	NOMBRAMIENTO DEFINITIVO
597	11.51.01.05.09.01.036	JEFE 2 DE GESTION DE PROYECTOS COMUNICACIONALES	1253 - DIRECCION TECNICA UNO DE COMUNICACION SOCIAL COMUNITARIA	$ 1.760,00	NOMBRAMIENTO DEFINITIVO
598	11.51.01.05.09.01.037	ANALISTA 9 DE PROYECTOS COMUNICACIONALES	1253 - DIRECCION TECNICA UNO DE COMUNICACION SOCIAL COMUNITARIA	$ 1.676,00	NOMBRAMIENTO DEFINITIVO
599	11.51.01.05.09.01.038	ANALISTA 5 DE PROYECTOS COMUNICACIONALES	1253 - DIRECCION TECNICA UNO DE COMUNICACION SOCIAL COMUNITARIA	$ 1.212,00	NOMBRAMIENTO DEFINITIVO
600	11.51.01.05.09.01.039	ANALISTA 9 DE SEGUIMIENTO DE PROYECTOS	1253 - DIRECCION TECNICA UNO DE COMUNICACION SOCIAL COMUNITARIA	$ 1.676,00	NOMBRAMIENTO DEFINITIVO
601	21.71.01.05.01.00.001	DIRECTOR PROVINCIAL DEL CENTRO TECNOLÓGICO POPULAR	0815 - DIRECCION PROVINCIAL DE CENTRO TECNOLÓGICO POPULAR	$ 4.150,00	NOMBRAMIENTO DE LIBRE REMOCION
602	21.71.01.05.01.00.002	ESPECIALISTA 2 DE GESTION DE DIFUSION Y COMUNICACIÓN	0815 - DIRECCION PROVINCIAL DE CENTRO TECNOLÓGICO POPULAR	$ 1.760,00	NOMBRAMIENTO DEFINITIVO
603	21.71.01.05.01.00.003	ANALISTA 9 DE APOYO LOGISTICO	0815 - DIRECCION PROVINCIAL DE CENTRO TECNOLÓGICO POPULAR	$ 1.676,00	NOMBRAMIENTO DEFINITIVO
604	21.71.01.05.01.00.004	ANALISTA 7 DE APOYO LOGISTICO	0815 - DIRECCION PROVINCIAL DE CENTRO TECNOLÓGICO POPULAR	$ 1.412,00	NOMBRAMIENTO DEFINITIVO
605	21.71.01.05.01.00.005	ASISTENTE 3 ADMINISTRATIVO	0815 - DIRECCION PROVINCIAL DE CENTRO TECNOLÓGICO POPULAR	$ 800,00	NOMBRAMIENTO PROVISIONAL
606	21.71.01.05.01.00.006	ANALISTA 7 DE RELACIONES PUBLICAS Y LOGISTICA	0815 - DIRECCION PROVINCIAL DE CENTRO TECNOLÓGICO POPULAR	$ 1.412,00	NOMBRAMIENTO DEFINITIVO
607	21.71.01.05.01.00.007	AUXILIAR DE LOGISTICA	0815 - DIRECCION PROVINCIAL DE CENTRO TECNOLÓGICO POPULAR	$ 527,00	NOMBRAMIENTO PROVISIONAL
608	21.71.01.05.01.00.008	AYUDANTE DE SERVICIOS	0815 - DIRECCION PROVINCIAL DE CENTRO TECNOLÓGICO POPULAR	$ 478,00	NOMBRAMIENTO DEFINITIVO
609	21.71.01.05.01.00.009	SUBDIRECTOR DE COORDINACION ACADEMICA Y SOPORTE TECNICO	0815 - DIRECCION PROVINCIAL DE CENTRO TECNOLÓGICO POPULAR	$ 2.368,00	NOMBRAMIENTO DE LIBRE REMOCION
610	21.71.01.05.01.00.010	JEFE 2 DE COORDINACION ACADEMICA	0815 - DIRECCION PROVINCIAL DE CENTRO TECNOLÓGICO POPULAR	$ 1.760,00	NOMBRAMIENTO DEFINITIVO

Gobierno del Guayas

DIRECCION PROVINCIAL FINANCIERA - COORDINACIÓN TÉCNICA DE PRESUPUESTO
ESTRUCTURA ORGÁNICA (REMUNERACIONES) DEL AÑO 2020 - EMPLEADOS DE NOMBRAMIENTOS
PERIODO 1 DE ENERO AL 31 DE DICIEMBRE DEL 2020

N°	PARTIDA PRESUPUESTARIA	CARGO	UNIDAD ADMINISTRATIVA	RMU	MODALIDAD CONTRACTUAL
611	21.71.01.05.01.00.011	AUXILIAR DE COORDINACION ACADEMICA	0815 - DIRECCION PROVINCIAL DE CENTRO TECNOLÓGICO POPULAR	$ 527,00	NOMBRAMIENTO DEFINITIVO
612	21.71.01.05.01.00.012	INSTRUCTOR ACADÉMICO	0815 - DIRECCION PROVINCIAL DE CENTRO TECNOLÓGICO POPULAR	$ 1.086,00	NOMBRAMIENTO DEFINITIVO
613	21.71.01.05.01.00.013	INSTRUCTOR ACADÉMICO	0815 - DIRECCION PROVINCIAL DE CENTRO TECNOLÓGICO POPULAR	$ 1.086,00	NOMBRAMIENTO DEFINITIVO
614	21.71.01.05.01.00.014	INSTRUCTOR ACADÉMICO	0815 - DIRECCION PROVINCIAL DE CENTRO TECNOLÓGICO POPULAR	$ 1.086,00	NOMBRAMIENTO DEFINITIVO
615	21.71.01.05.01.00.015	INSTRUCTOR ACADÉMICO	0815 - DIRECCION PROVINCIAL DE CENTRO TECNOLÓGICO POPULAR	$ 1.086,00	NOMBRAMIENTO DEFINITIVO
616	21.71.01.05.01.00.016	INSTRUCTOR ACADÉMICO	0815 - DIRECCION PROVINCIAL DE CENTRO TECNOLÓGICO POPULAR	$ 1.086,00	NOMBRAMIENTO DEFINITIVO
617	21.71.01.05.01.00.017	INSTRUCTOR ACADÉMICO	0815 - DIRECCION PROVINCIAL DE CENTRO TECNOLÓGICO POPULAR	$ 1.086,00	NOMBRAMIENTO DEFINITIVO
618	21.71.01.05.01.00.018	INSTRUCTOR ACADÉMICO	0815 - DIRECCION PROVINCIAL DE CENTRO TECNOLÓGICO POPULAR	$ 1.086,00	NOMBRAMIENTO DEFINITIVO
619	21.71.01.05.01.00.019	INSTRUCTOR ACADÉMICO	0815 - DIRECCION PROVINCIAL DE CENTRO TECNOLÓGICO POPULAR	$ 1.086,00	NOMBRAMIENTO DEFINITIVO
620	21.71.01.05.01.00.020	INSTRUCTOR ACADÉMICO	0815 - DIRECCION PROVINCIAL DE CENTRO TECNOLÓGICO POPULAR	$ 1.340,00	NOMBRAMIENTO DEFINITIVO
621	21.71.01.05.01.00.021	INSTRUCTOR ACADÉMICO	0815 - DIRECCION PROVINCIAL DE CENTRO TECNOLÓGICO POPULAR	$ 1.086,00	NOMBRAMIENTO DEFINITIVO
622	21.71.01.05.01.00.022	JEFE 2 DE SOPORTE TECNICO	0815 - DIRECCION PROVINCIAL DE CENTRO TECNOLÓGICO POPULAR	$ 1.760,00	NOMBRAMIENTO PROVISIONAL
623	21.71.01.05.01.00.023	ANALISTA 6 DE INFORMÁTICA	0815 - DIRECCION PROVINCIAL DE CENTRO TECNOLÓGICO POPULAR	$ 1.312,00	NOMBRAMIENTO PROVISIONAL
624	21.71.01.05.01.00.024	TECNICO 3 DE INFORMATICA	0815 - DIRECCION PROVINCIAL DE CENTRO TECNOLÓGICO POPULAR	$ 901,00	NOMBRAMIENTO DEFINITIVO
625	21.71.01.05.01.00.025	ASISTENTE 3 ADMINISTRATIVO	0815 - DIRECCION PROVINCIAL DE CENTRO TECNOLÓGICO POPULAR	$ 800,00	NOMBRAMIENTO PROVISIONAL
626	21.71.01.05.01.00.026	ASISTENTE 1 DE SOPORTE	0815 - DIRECCION PROVINCIAL DE CENTRO TECNOLÓGICO POPULAR	$ 733,00	NOMBRAMIENTO DEFINITIVO
627	21.71.01.05.01.00.027	ASISTENTE 1 ADMINISTRATIVO	0815 - DIRECCION PROVINCIAL DE CENTRO TECNOLÓGICO POPULAR	$ 733,00	NOMBRAMIENTO DEFINITIVO
628	21.71.01.05.01.00.028	ASISTENTE 1 DE BASE DE DATOS	0815 - DIRECCION PROVINCIAL DE CENTRO TECNOLÓGICO POPULAR	$ 733,00	NOMBRAMIENTO PROVISIONAL
629	21.71.01.05.01.00.029	ASISTENTE 1 DE BASE DE DATOS	0815 - DIRECCION PROVINCIAL DE CENTRO TECNOLÓGICO POPULAR	$ 733,00	NOMBRAMIENTO PROVISIONAL
630	21.71.01.05.01.00.030	AUXILIAR 4 DE SOPORTE	0815 - DIRECCION PROVINCIAL DE CENTRO TECNOLÓGICO POPULAR	$ 675,00	NOMBRAMIENTO DEFINITIVO
631	21.71.01.05.02.00.001	COORDINADOR GENERAL DE INCLUSIÓN SOCIAL Y CULTURA	0825 - COORDINACIÓN GENERAL DE INCLUSIÓN SOCIAL Y CULTURA	$ 4.153,00	NOMBRAMIENTO DE LIBRE REMOCION

31/71

Gobierno del Guayas

DIRECCION PROVINCIAL FINANCIERA - COORDINACIÓN TÉCNICA DE PRESUPUESTO
ESTRUCTURA ORGÁNICA (REMUNERACIONES) DEL AÑO 2020 - EMPLEADOS DE NOMBRAMIENTOS
PERIODO 1 DE ENERO AL 31 DE DICIEMBRE DEL 2020

N°	PARTIDA PRESUPUESTARIA	CARGO	UNIDAD ADMINISTRATIVA	RMU	MODALIDAD CONTRACTUAL
632	21.71.01.05.02.00.002	COORDINADOR INSTITUCIONAL 1	0825 - COORDINACIÓN GENERAL DE INCLUSIÓN SOCIAL Y CULTURA	$ 2.368,00	NOMBRAMIENTO DE LIBRE REMOCION
633	21.71.01.05.02.00.003	ANALISTA 3 DE INCLUSION SOCIAL Y CULTURA	0825 - COORDINACIÓN GENERAL DE INCLUSIÓN SOCIAL Y CULTURA	$ 1.086,00	NOMBRAMIENTO DEFINITIVO
634	21.71.01.05.02.00.004	ASISTENTE 1 DE INCLUSION SOCIAL Y CULTURA	0825 - COORDINACIÓN GENERAL DE INCLUSIÓN SOCIAL Y CULTURA	$ 733,00	NOMBRAMIENTO DEFINITIVO
635	21.71.01.05.02.01.001	DIRECTOR PROVINCIAL DE EQUIDAD SOCIAL Y GÉNERO	0827 - DIRECCION PROVINCIAL DE EQUIDAD SOCIAL Y GENERO	$ 4.150,00	NOMBRAMIENTO DE LIBRE REMOCION
636	21.71.01.05.02.01.002	ASISTENTE 3 ADMINISTRATIVO	0827 - DIRECCION PROVINCIAL DE EQUIDAD SOCIAL Y GENERO	$ 800,00	NOMBRAMIENTO DEFINITIVO
637	21.71.01.05.02.01.003	ANALISTA 5 DE GESTION ADMINISTRATIVA	0827 - DIRECCION PROVINCIAL DE EQUIDAD SOCIAL Y GENERO	$ 1.212,00	NOMBRAMIENTO DEFINITIVO
638	21.71.01.05.02.01.004	ASISTENTE 2 DE APOYO ADMINISTRATIVO	0827 - DIRECCION PROVINCIAL DE EQUIDAD SOCIAL Y GENERO	$ 790,00	NOMBRAMIENTO DEFINITIVO
639	21.71.01.05.02.01.005	ESPECIALISTA 2 DE GESTION DE PROYECTOS SOCIALES	0827 - DIRECCION PROVINCIAL DE EQUIDAD SOCIAL Y GENERO	$ 1.760,00	NOMBRAMIENTO DEFINITIVO
640	21.71.01.05.02.01.006	ANALISTA 9 DE PREVENCION EN SALUD	0827 - DIRECCION PROVINCIAL DE EQUIDAD SOCIAL Y GENERO	$ 1.676,00	NOMBRAMIENTO DEFINITIVO
641	21.71.01.05.02.01.007	ANALISTA 5 DE PROYECTOS	0827 - DIRECCION PROVINCIAL DE EQUIDAD SOCIAL Y GENERO	$ 1.212,00	NOMBRAMIENTO DEFINITIVO
642	21.71.01.05.02.01.008	ASISTENTE 3 DE PROYECTOS SOCIALES	0827 - DIRECCION PROVINCIAL DE EQUIDAD SOCIAL Y GENERO	$ 800,00	NOMBRAMIENTO PROVISIONAL
643	21.71.01.05.02.01.009	ASISTENTE 3 DE PROYECTOS SOCIALES	0827 - DIRECCION PROVINCIAL DE EQUIDAD SOCIAL Y GENERO	$ 901,00	NOMBRAMIENTO DEFINITIVO
644	21.71.01.05.02.01.010	SUBDIRECTOR DE PROTECCIÓN FAMILIAR	0827 - DIRECCION PROVINCIAL DE EQUIDAD SOCIAL Y GENERO	$ 2.368,00	NOMBRAMIENTO DE LIBRE REMOCION
645	21.71.01.05.02.01.011	SECRETARIA DE SUBDIRECCIÓN	0827 - DIRECCION PROVINCIAL DE EQUIDAD SOCIAL Y GENERO	$ 817,00	NOMBRAMIENTO DEFINITIVO
646	21.71.01.05.02.01.012	ASISTENTE 1 ADMINISTRATIVO	0827 - DIRECCION PROVINCIAL DE EQUIDAD SOCIAL Y GENERO	$ 733,00	NOMBRAMIENTO PROVISIONAL
647	21.71.01.05.02.01.013	ANALISTA 5 DE PROTECCION FAMILIAR	0827 - DIRECCION PROVINCIAL DE EQUIDAD SOCIAL Y GENERO	$ 1.212,00	NOMBRAMIENTO DEFINITIVO
648	21.71.01.05.02.01.014	ANALISTA 5 DE PROTECCION FAMILIAR	0827 - DIRECCION PROVINCIAL DE EQUIDAD SOCIAL Y GENERO	$ 1.212,00	NOMBRAMIENTO DEFINITIVO
649	21.71.01.05.02.01.015	ANALISTA 5 DE PROTECCION FAMILIAR	0827 - DIRECCION PROVINCIAL DE EQUIDAD SOCIAL Y GENERO	$ 1.212,00	NOMBRAMIENTO DEFINITIVO
650	21.71.01.05.02.01.016	JEFE 2 DE NIÑEZ	0827 - DIRECCION PROVINCIAL DE EQUIDAD SOCIAL Y GENERO	$ 1.760,00	NOMBRAMIENTO DEFINITIVO
651	21.71.01.05.02.01.017	PROMOTOR 1 DE NIÑEZ	0827 - DIRECCION PROVINCIAL DE EQUIDAD SOCIAL Y GENERO	$ 733,00	NOMBRAMIENTO DEFINITIVO
652	21.71.01.05.02.01.018	PROMOTOR 1 DE NIÑEZ	0827 - DIRECCION PROVINCIAL DE EQUIDAD SOCIAL Y GENERO	$ 733,00	NOMBRAMIENTO PROVISIONAL

32/71

Gobierno del Guayas

DIRECCION PROVINCIAL FINANCIERA - COORDINACIÓN TÉCNICA DE PRESUPUESTO
ESTRUCTURA ORGÁNICA (REMUNERACIONES) DEL AÑO 2020 - EMPLEADOS DE NOMBRAMIENTOS
PERÍODO 1 DE ENERO AL 31 DE DICIEMBRE DEL 2020

N°	PARTIDA PRESUPUESTARIA	CARGO	UNIDAD ADMINISTRATIVA	RMU	MODALIDAD CONTRACTUAL
653	21.71.01.05.02.01.019	EXPERTO DE JUVENTUDES	0827 - DIRECCION PROVINCIAL DE EQUIDAD SOCIAL Y GENERO	$ 1.800,00	NOMBRAMIENTO PROVISIONAL
654	21.71.01.05.02.01.020	PROMOTOR 1 DE JUVENTUDES	0827 - DIRECCION PROVINCIAL DE EQUIDAD SOCIAL Y GENERO	$ 733,00	NOMBRAMIENTO DEFINITIVO
655	21.71.01.05.02.01.021	PROMOTOR 1 DE JUVENTUDES	0827 - DIRECCION PROVINCIAL DE EQUIDAD SOCIAL Y GENERO	$ 733,00	NOMBRAMIENTO DEFINITIVO
656	21.71.01.05.02.01.022	PROMOTOR 1 DE JUVENTUDES	0827 - DIRECCION PROVINCIAL DE EQUIDAD SOCIAL Y GENERO	$ 733,00	NOMBRAMIENTO DEFINITIVO
657	21.71.01.05.02.01.023	PROMOTOR 1 DE JUVENTUDES	0827 - DIRECCION PROVINCIAL DE EQUIDAD SOCIAL Y GENERO	$ 733,00	NOMBRAMIENTO DEFINITIVO
658	21.71.01.05.02.01.024	PROMOTOR 1 DE JUVENTUDES	0827 - DIRECCION PROVINCIAL DE EQUIDAD SOCIAL Y GENERO	$ 733,00	NOMBRAMIENTO DEFINITIVO
659	21.71.01.05.02.01.025	EXPERTO DE GERONTOLOGIA	0827 - DIRECCION PROVINCIAL DE EQUIDAD SOCIAL Y GENERO	$ 1.800,00	NOMBRAMIENTO DE LIBRE REMOCION
660	21.71.01.05.02.01.026	PROMOTOR 1 DE GERONTOLOGIA	0827 - DIRECCION PROVINCIAL DE EQUIDAD SOCIAL Y GENERO	$ 733,00	NOMBRAMIENTO DEFINITIVO
661	21.71.01.05.02.01.027	PROMOTOR 1 DE GERONTOLOGIA	0827 - DIRECCION PROVINCIAL DE EQUIDAD SOCIAL Y GENERO	$ 733,00	NOMBRAMIENTO DEFINITIVO
662	21.71.01.05.02.01.028	SUBDIRECTOR DE PROTECCION DE DERECHOS	0827 - DIRECCION PROVINCIAL DE EQUIDAD SOCIAL Y GENERO	$ 2.368,00	NOMBRAMIENTO PROVISIONAL
663	21.71.01.05.02.01.029	SECRETARIA DE SUBDIRECCIÓN	0827 - DIRECCION PROVINCIAL DE EQUIDAD SOCIAL Y GENERO	$ 817,00	NOMBRAMIENTO DEFINITIVO
664	21.71.01.05.02.01.030	ANALISTA 5 DE PROTECCIÓN	0827 - DIRECCION PROVINCIAL DE EQUIDAD SOCIAL Y GENERO	$ 1.212,00	NOMBRAMIENTO DEFINITIVO
665	21.71.01.05.02.01.031	EXPERTO DE PROTECCION INTEGRAL	0827 - DIRECCION PROVINCIAL DE EQUIDAD SOCIAL Y GENERO	$ 1.800,00	NOMBRAMIENTO PROVISIONAL
666	21.71.01.05.02.01.032	PROMOTOR 1 DE PROTECCION INTEGRAL	0827 - DIRECCION PROVINCIAL DE EQUIDAD SOCIAL Y GENERO	$ 733,00	NOMBRAMIENTO DEFINITIVO
667	21.71.01.05.02.01.033	PROMOTOR 1 DE PROTECCION INTEGRAL	0827 - DIRECCION PROVINCIAL DE EQUIDAD SOCIAL Y GENERO	$ 733,00	NOMBRAMIENTO PROVISIONAL
668	21.71.01.05.02.01.034	PROMOTOR 1 DE PROTECCION INTEGRAL	0827 - DIRECCION PROVINCIAL DE EQUIDAD SOCIAL Y GENERO	$ 733,00	NOMBRAMIENTO DEFINITIVO
669	21.71.01.05.02.01.035	PROMOTOR 1 DE PROTECCION INTEGRAL	0827 - DIRECCION PROVINCIAL DE EQUIDAD SOCIAL Y GENERO	$ 733,00	NOMBRAMIENTO DEFINITIVO
670	21.71.01.05.02.02.001	DIRECTOR PROVINCIAL DE CENTRO INTEGRAL DE EQUINOTERAPIA	DIRECCION PROVINCIAL DEL CENTRO INTEGRAL DE EQUINOTERAPIA	$ 4.150,00	NOMBRAMIENTO DE LIBRE REMOCION
671	21.71.01.05.02.02.002	CHOFER DE VEHICULOS LIVIANOS	DIRECCION PROVINCIAL DEL CENTRO INTEGRAL DE EQUINOTERAPIA	$ 566,00	NOMBRAMIENTO PROVISIONAL
672	21.71.01.05.02.02.003	COORDINADOR INSTITUCIONAL 2 DE GESTIÓN	DIRECCION PROVINCIAL DEL CENTRO INTEGRAL DE EQUINOTERAPIA	$ 2.588,00	NOMBRAMIENTO DE LIBRE REMOCION
673	21.71.01.05.02.02.004	ANALISTA 5 DE COMUNICACIÓN	DIRECCION PROVINCIAL DEL CENTRO INTEGRAL DE EQUINOTERAPIA	$ 1.212,00	NOMBRAMIENTO DEFINITIVO

33/71

Gobierno del Guayas

DIRECCION PROVINCIAL FINANCIERA - COORDINACIÓN TÉCNICA DE PRESUPUESTO
ESTRUCTURA ORGÁNICA (REMUNERACIONES) DEL AÑO 2020 - EMPLEADOS DE NOMBRAMIENTOS
PERIODO 1 DE ENERO AL 31 DE DICIEMBRE DEL 2020

Nº	PARTIDA PRESUPUESTARIA	CARGO	UNIDAD ADMINISTRATIVA	RMU	MODALIDAD CONTRACTUAL
674	21.71.01.05.02.02.005	ANALISTA 5 ADMINISTRATIVO DEL CENTRO INTEGRAL DE EQUINOTERAPIA	DIRECCION PROVINCIAL DEL CENTRO INTEGRAL DE EQUINOTERAPIA	$ 1.212,00	NOMBRAMIENTO PROVISIONAL
675	21.71.01.05.02.02.006	ASISTENTE 3 ADMINISTRATIVO	DIRECCION PROVINCIAL DEL CENTRO INTEGRAL DE EQUINOTERAPIA	$ 800,00	NOMBRAMIENTO PROVISIONAL
676	21.71.01.05.02.02.007	ASISTENTE 3 ADMINISTRATIVO	DIRECCION PROVINCIAL DEL CENTRO INTEGRAL DE EQUINOTERAPIA	$ 800,00	NOMBRAMIENTO PROVISIONAL
677	21.71.01.05.02.02.008	ASISTENTE 2 ADMINISTRATIVO	DIRECCION PROVINCIAL DEL CENTRO INTEGRAL DE EQUINOTERAPIA	$ 790,00	NOMBRAMIENTO PROVISIONAL
678	21.71.01.05.02.02.009	ASISTENTE 1 ADMINISTRATIVO	DIRECCION PROVINCIAL DEL CENTRO INTEGRAL DE EQUINOTERAPIA	$ 733,00	NOMBRAMIENTO PROVISIONAL
679	21.71.01.05.02.02.010	ASISTENTE 1 ADMINISTRATIVO	DIRECCION PROVINCIAL DEL CENTRO INTEGRAL DE EQUINOTERAPIA	$ 733,00	NOMBRAMIENTO DEFINITIVO
680	21.71.01.05.02.02.011	ASISTENTE 1 DEL CENTRO DE EQUINOTERAPIA	DIRECCION PROVINCIAL DEL CENTRO INTEGRAL DE EQUINOTERAPIA	$ 733,00	NOMBRAMIENTO PROVISIONAL
681	21.71.01.05.02.02.012	AUXILIAR 1 LOGISTICO	DIRECCION PROVINCIAL DEL CENTRO INTEGRAL DE EQUINOTERAPIA	$ 553,00	NOMBRAMIENTO DEFINITIVO
682	21.71.01.05.02.02.013	AUXILIAR DE MENSAJERIA	DIRECCION PROVINCIAL DEL CENTRO INTEGRAL DE EQUINOTERAPIA	$ 400,00	NOMBRAMIENTO PROVISIONAL
683	21.71.01.05.02.02.014	JEFE 2 DE LOGISTICA	DIRECCION PROVINCIAL DEL CENTRO INTEGRAL DE EQUINOTERAPIA	$ 1.760,00	NOMBRAMIENTO DEFINITIVO
684	21.71.01.05.02.02.015	ASISTENTE 1 DE LOGISTICA	DIRECCION PROVINCIAL DEL CENTRO INTEGRAL DE EQUINOTERAPIA	$ 733,00	NOMBRAMIENTO DEFINITIVO
685	21.71.01.05.02.02.016	ASISTENTE 1 DE LOGISTICA	DIRECCION PROVINCIAL DEL CENTRO INTEGRAL DE EQUINOTERAPIA	$ 733,00	NOMBRAMIENTO PROVISIONAL
686	21.71.01.05.02.02.017	AUXILIAR DE LOGISTICA	DIRECCION PROVINCIAL DEL CENTRO INTEGRAL DE EQUINOTERAPIA	$ 527,00	NOMBRAMIENTO PROVISIONAL
687	21.71.01.05.02.02.018	AUXILIAR DE LOGISTICA	DIRECCION PROVINCIAL DEL CENTRO INTEGRAL DE EQUINOTERAPIA	$ 527,00	NOMBRAMIENTO PROVISIONAL
688	21.71.01.05.02.02.019	JEFE 1 DE PSICOLOGIA	DIRECCION PROVINCIAL DEL CENTRO INTEGRAL DE EQUINOTERAPIA	$ 1.676,00	NOMBRAMIENTO PROVISIONAL
689	21.71.01.05.02.02.020	PSICOLOGO	DIRECCION PROVINCIAL DEL CENTRO INTEGRAL DE EQUINOTERAPIA	$ 1.086,00	NOMBRAMIENTO DEFINITIVO
690	21.71.01.05.02.02.021	PSICOLOGO	DIRECCION PROVINCIAL DEL CENTRO INTEGRAL DE EQUINOTERAPIA	$ 1.086,00	NOMBRAMIENTO DEFINITIVO
691	21.71.01.05.02.02.022	ANALISTA 3 DE EDUCACION ESPECIAL	DIRECCION PROVINCIAL DEL CENTRO INTEGRAL DE EQUINOTERAPIA	$ 1.086,00	NOMBRAMIENTO DEFINITIVO
692	21.71.01.05.02.02.023	ANALISTA 3 DE EDUCACION ESPECIAL	DIRECCION PROVINCIAL DEL CENTRO INTEGRAL DE EQUINOTERAPIA	$ 1.086,00	NOMBRAMIENTO PROVISIONAL
693	21.71.01.05.02.02.024	ASISTENTE 3 DE PSICOLOGÍA	DIRECCION PROVINCIAL DEL CENTRO INTEGRAL DE EQUINOTERAPIA	$ 800,00	NOMBRAMIENTO PROVISIONAL
694	21.71.01.05.02.02.025	ASISTENTE 1 DE PSICOLOGIA	DIRECCION PROVINCIAL DEL CENTRO INTEGRAL DE EQUINOTERAPIA	$ 733,00	NOMBRAMIENTO PROVISIONAL

Gobierno del Guayas

DIRECCION PROVINCIAL FINANCIERA - COORDINACIÓN TÉCNICA DE PRESUPUESTO
ESTRUCTURA ORGÁNICA (REMUNERACIONES) DEL AÑO 2020 - EMPLEADOS DE NOMBRAMIENTOS
PERIODO 1 DE ENERO AL 31 DE DICIEMBRE DEL 2020

N°	PARTIDA PRESUPUESTARIA	CARGO	UNIDAD ADMINISTRATIVA	RMU	MODALIDAD CONTRACTUAL
695	21.71.01.05.02.02.025	MUS COTERAPEUTA	DIRECCION PROVINCIAL DEL CENTRO INTEGRAL DE EQUINOTERAPIA	$ 800,00	NOMBRAMIENTO PROVISIONAL
696	21.71.01.05.02.02.027	MUSICOTERAPEUTA	DIRECCION PROVINCIAL DEL CENTRO INTEGRAL DE EQUINOTERAPIA	$ 800,00	NOMBRAMIENTO PROVISIONAL
697	21.71.01.05.02.02.028	TERAPEUTA DE LENGUAJE	DIRECCION PROVINCIAL DEL CENTRO INTEGRAL DE EQUINOTERAPIA	$ 1.086,00	NOMBRAMIENTO DEFINITIVO
698	21.71.01.05.02.02.029	TERAPEUTA DE LENGUAJE	DIRECCION PROVINCIAL DEL CENTRO INTEGRAL DE EQUINOTERAPIA	$ 1.086,00	NOMBRAMIENTO DEFINITIVO
699	21.71.01.05.02.02.030	TERAPEUTA DE LENGUAJE DE SEÑAS	DIRECCION PROVINCIAL DEL CENTRO INTEGRAL DE EQUINOTERAPIA	$ 1.086,00	NOMBRAMIENTO PROVISIONAL
700	21.71.01.05.02.02.031	ASISTENTE 3 DE LENGUAJE	DIRECCION PROVINCIAL DEL CENTRO INTEGRAL DE EQUINOTERAPIA	$ 800,00	NOMBRAMIENTO DEFINITIVO
701	21.71.01.05.02.02.032	PSICOPEDAGOGO	DIRECCION PROVINCIAL DEL CENTRO INTEGRAL DE EQUINOTERAPIA	$ 1.086,00	NOMBRAMIENTO PROVISIONAL
702	21.71.01.05.02.02.033	PSICOPEDAGOGO	DIRECCION PROVINCIAL DEL CENTRO INTEGRAL DE EQUINOTERAPIA	$ 1.086,00	NOMBRAMIENTO PROVISIONAL
703	21.71.01.05.02.02.034	EXPERTO EN TERAPIAS E	DIRECCION PROVINCIAL DEL CENTRO INTEGRAL DE EQUINOTERAPIA	$ 1.800,00	NOMBRAMIENTO DE LIBRE REMOCION
704	21.71.01.05.02.02.035	MED CO	DIRECCION PROVINCIAL DEL CENTRO INTEGRAL DE EQUINOTERAPIA	$ 1.412,00	NOMBRAMIENTO DEFINITIVO
705	21.71.01.05.02.02.036	TERAPISTA OCUPACIONAL	DIRECCION PROVINCIAL DEL CENTRO INTEGRAL DE EQUINOTERAPIA	$ 1.086,00	NOMBRAMIENTO DEFINITIVO
706	21.71.01.05.02.02.037	ASISTENTE 3 DE TEATROTERAPIA	DIRECCION PROVINCIAL DEL CENTRO INTEGRAL DE EQUINOTERAPIA	$ 800,00	NOMBRAMIENTO PROVISIONAL
707	21.71.01.05.02.02.038	ASISTENTE 1 DE TERAPIA	DIRECCION PROVINCIAL DEL CENTRO INTEGRAL DE EQUINOTERAPIA	$ 733,00	NOMBRAMIENTO PROVISIONAL
708	21.71.01.05.02.02.039	ASISTENTE 3 DE TERAPIA OCUPACIONAL	DIRECCION PROVINCIAL DEL CENTRO INTEGRAL DE EQUINOTERAPIA	$ 800,00	NOMBRAMIENTO PROVISIONAL
709	21.71.01.05.02.02.040	ASISTENTE 1 DE TERAPIA OCUPACIONAL	DIRECCION PROVINCIAL DEL CENTRO INTEGRAL DE EQUINOTERAPIA	$ 733,00	NOMBRAMIENTO PROVISIONAL
710	21.71.01.05.02.02.041	ANALISTA 3 DE TERAPIA	DIRECCION PROVINCIAL DEL CENTRO INTEGRAL DE EQUINOTERAPIA	$ 1.086,00	NOMBRAMIENTO PROVISIONAL
711	21.71.01.05.02.02.042	TERAPISTA FISICO	DIRECCION PROVINCIAL DEL CENTRO INTEGRAL DE EQUINOTERAPIA	$ 1.086,00	NOMBRAMIENTO PROVISIONAL
712	21.71.01.05.02.02.043	TERAPISTA DEPORTIVO	DIRECCION PROVINCIAL DEL CENTRO INTEGRAL DE EQUINOTERAPIA	$ 1.086,00	NOMBRAMIENTO PROVISIONAL
713	21.71.01.05.02.02.044	TERAPISTA DE ESTIMULACIÓN TEMPRANA	DIRECCION PROVINCIAL DEL CENTRO INTEGRAL DE EQUINOTERAPIA	$ 1.086,00	NOMBRAMIENTO PROVISIONAL
714	21.71.01.05.02.02.045	HIDROTERAPISTA	DIRECCION PROVINCIAL DEL CENTRO INTEGRAL DE EQUINOTERAPIA	$ 1.086,00	NOMBRAMIENTO DEFINITIVO
715	21.71.01.05.02.02.046	EQUINOTERAPISTA	DIRECCION PROVINCIAL DEL CENTRO INTEGRAL DE EQUINOTERAPIA	$ 1.086,00	NOMBRAMIENTO DEFINITIVO

35/71

Gobierno del Guayas

DIRECCION PROVINCIAL FINANCIERA - COORDINACIÓN TÉCNICA DE PRESUPUESTO
ESTRUCTURA ORGÁNICA (REMUNERACIONES) DEL AÑO 2020 - EMPLEADOS DE NOMBRAMIENTOS
PERIODO 1 DE ENERO AL 31 DE DICIEMBRE DEL 2020

N°	PARTIDA PRESUPUESTARIA	CARGO	UNIDAD ADMINISTRATIVA	RMU	MODALIDAD CONTRACTUAL
716	21.71.01.05.02.02.047	EQUINOTERAPISTA	DIRECCION PROVINCIAL DEL CENTRO INTEGRAL DE EQUINOTERAPIA	$ 1.086,00	NOMBRAMIENTO DEFINITIVO
717	21.71.01.05.02.02.048	EQUINOTERAPISTA	DIRECCION PROVINCIAL DEL CENTRO INTEGRAL DE EQUINOTERAPIA	$ 1.086,00	NOMBRAMIENTO PROVISIONAL
718	21.71.01.05.02.02.049	TECNICO 5 DE EQUINOTERAPIA	DIRECCION PROVINCIAL DEL CENTRO INTEGRAL DE EQUINOTERAPIA	$ 1.086,00	NOMBRAMIENTO PROVISIONAL
719	21.71.01.05.02.02.050	ASISTENTE 1 DE EQUINOTERAPIA	DIRECCION PROVINCIAL DEL CENTRO INTEGRAL DE EQUINOTERAPIA	$ 733,00	NOMBRAMIENTO DEFINITIVO
720	21.71.01.05.02.02.051	ASISTENTE 1 DE EQUINOTERAPIA	DIRECCION PROVINCIAL DEL CENTRO INTEGRAL DE EQUINOTERAPIA	$ 733,00	NOMBRAMIENTO DEFINITIVO
721	21.71.01.05.02.02.052	ASISTENTE 1 DE EQUINOTERAPIA	DIRECCION PROVINCIAL DEL CENTRO INTEGRAL DE EQUINOTERAPIA	$ 733,00	NOMBRAMIENTO DEFINITIVO
722	21.71.01.05.02.02.053	ASISTENTE 1 DE EQUINOTERAPIA	DIRECCION PROVINCIAL DEL CENTRO INTEGRAL DE EQUINOTERAPIA	$ 733,00	NOMBRAMIENTO PROVISIONAL
723	21.71.01.05.02.02.054	ASISTENTE 1 DE EQUINOTERAPIA	DIRECCION PROVINCIAL DEL CENTRO INTEGRAL DE EQUINOTERAPIA	$ 733,00	NOMBRAMIENTO DEFINITIVO
724	21.71.01.05.02.02.055	ASISTENTE 1 DE ENFERMERIA	DIRECCION PROVINCIAL DEL CENTRO INTEGRAL DE EQUINOTERAPIA	$ 733,00	NOMBRAMIENTO DEFINITIVO
725	21.71.01.05.02.02.056	AUXILIAR 4 DE ORTESIS Y PROTESIS	DIRECCION PROVINCIAL DEL CENTRO INTEGRAL DE EQUINOTERAPIA	$ 675,00	NOMBRAMIENTO DEFINITIVO
726	21.71.01.05.02.02.057	TECNICO 1 DE ORTESIS Y PROTESIS	DIRECCION PROVINCIAL DEL CENTRO INTEGRAL DE EQUINOTERAPIA	$ 733,00	NOMBRAMIENTO DEFINITIVO
727	21.71.01.05.02.03.001	DIRECTOR PROVINCIAL DE CULTURA	0837 - DIRECCIÓN PROVINCIAL DE CULTURA	$ 4.150,00	NOMBRAMIENTO DE LIBRE REMOCION
728	21.71.01.05.02.03.002	GESTOR CULTURAL	0837 - DIRECCIÓN PROVINCIAL DE CULTURA	$ 1.412,00	NOMBRAMIENTO PROVISIONAL
729	21.71.01.05.02.03.003	SUBDIRECTOR DE CULTURA	0837 - DIRECCIÓN PROVINCIAL DE CULTURA	$ 2.368,00	NOMBRAMIENTO DE LIBRE REMOCION
730	21.71.01.05.02.03.004	ASISTENTE 1 DE CULTURA	0837 - DIRECCIÓN PROVINCIAL DE CULTURA	$ 733,00	NOMBRAMIENTO PROVISIONAL
731	21.71.01.05.02.03.005	JEFE 2 DE GESTION Y PROMOCION CULTURAL	0837 - DIRECCIÓN PROVINCIAL DE CULTURA	$ 1.760,00	NOMBRAMIENTO DEFINITIVO
732	21.71.01.05.02.03.006	ANALISTA 5 DE GESTION Y PROMOCION CULTURAL	0837 - DIRECCIÓN PROVINCIAL DE CULTURA	$ 1.212,00	NOMBRAMIENTO DEFINITIVO
733	21.71.01.05.02.03.007	PROMOTOR 1 CULTURAL	0837 - DIRECCIÓN PROVINCIAL DE CULTURA	$ 733,00	NOMBRAMIENTO DEFINITIVO
734	21.71.01.05.02.03.008	PROMOTOR 1 CULTURAL	0837 - DIRECCIÓN PROVINCIAL DE CULTURA	$ 733,00	NOMBRAMIENTO PROVISIONAL
735	21.71.01.05.02.03.009	PROMOTOR 1 CULTURAL	0837 - DIRECCIÓN PROVINCIAL DE CULTURA	$ 733,00	NOMBRAMIENTO DEFINITIVO
736	21.71.01.05.02.03.010	JEFE 2 DE PATRIMONIO E INVESTIGACION CULTURAL	0837 - DIRECCIÓN PROVINCIAL DE CULTURA	$ 1.760,00	NOMBRAMIENTO DEFINITIVO
737	21.71.01.05.02.03.011	ANALISTA 3 DE PATRIMONIO E INVESTIGACIONES	0837 - DIRECCIÓN PROVINCIAL DE CULTURA	$ 1.086,00	NOMBRAMIENTO DEFINITIVO
738	21.71.01.05.02.03.012	PROMOTOR 1 CULTURAL	0837 - DIRECCIÓN PROVINCIAL DE CULTURA	$ 733,00	NOMBRAMIENTO DEFINITIVO
739	21.71.01.05.02.03.013	PROMOTOR 1 CULTURAL	0837 - DIRECCIÓN PROVINCIAL DE CULTURA	$ 733,00	NOMBRAMIENTO PROVISIONAL
740	21.71.01.05.02.03.014	AUXILIAR 1 LOGISTICO	0837 - DIRECCIÓN PROVINCIAL DE CULTURA	$ 553,00	NOMBRAMIENTO PROVISIONAL
741	21.71.01.05.02.03.015	JEFE 2 DE PROYECTOS CULTURALES	0837 - DIRECCIÓN PROVINCIAL DE CULTURA	$ 1.760,00	NOMBRAMIENTO DEFINITIVO
742	21.71.01.05.02.03.016	ANALISTA 7 DE PROYECTOS CULTURALES	0837 - DIRECCIÓN PROVINCIAL DE CULTURA	$ 1.412,00	NOMBRAMIENTO DEFINITIVO
743	21.71.01.05.02.03.017	ANALISTA 3 DE PROYECTOS CULTURALES	0837 - DIRECCIÓN PROVINCIAL DE CULTURA	$ 1.086,00	NOMBRAMIENTO DEFINITIVO
744	21.71.01.05.02.03.018	PROMOTOR 1 CULTURAL	0837 - DIRECCIÓN PROVINCIAL DE CULTURA	$ 733,00	NOMBRAMIENTO DEFINITIVO

Gobierno del Guayas

DIRECCION PROVINCIAL FINANCIERA - COORDINACIÓN TÉCNICA DE PRESUPUESTO
ESTRUCTURA ORGÁNICA (REMUNERACIONES) DEL AÑO 2020 - EMPLEADOS DE NOMBRAMIENTOS
PERIODO 1 DE ENERO AL 31 DE DICIEMBRE DEL 2020

N°	PARTIDA PRESUPUESTARIA	CARGO	UNIDAD ADMINISTRATIVA	RMU	MODALIDAD CONTRACTUAL
745	21.71.01.05.02.03.019	PROMOTOR 1 CULTURAL	0837 - DIRECCIÓN PROVINCIAL DE CULTURA	$ 733,00	NOMBRAMIENTO PROVISIONAL
746	21.71.01.05.02.03.020	PROMOTOR 1 CULTURAL	0837 - DIRECCIÓN PROVINCIAL DE CULTURA	$ 733,00	NOMBRAMIENTO DEFINITIVO
747	21.71.01.05.03.00.001	DIRECTOR PROVINCIAL DE DEPORTES Y RECREACIÓN	1238 - DIRECCION PROVINCIAL DE DEPORTES Y RECREACION	$ 4.150,00	NOMBRAMIENTO DE LIBRE REMOCION
748	21.71.01.05.03.00.002	ANALISTA 9 DE GESTIÓN DEPORTIVA	1238 - DIRECCION PROVINCIAL DE DEPORTES Y RECREACION	$ 1.676,00	NOMBRAMIENTO DEFINITIVO
749	21.71.01.05.03.00.003	ANALISTA 6 DE GESTION DEPORTIVA	1238 - DIRECCION PROVINCIAL DE DEPORTES Y RECREACION	$ 1.312,00	NOMBRAMIENTO DEFINITIVO
750	21.71.01.05.03.00.004	ANALISTA 9 DIFUSIÓN DE PROYECTOS	1238 - DIRECCION PROVINCIAL DE DEPORTES Y RECREACION	$ 1.676,00	NOMBRAMIENTO PROVISIONAL
751	21.71.01.05.03.00.005	ANALISTA 5 DE PROYECTOS DEPORTIVOS	1238 - DIRECCION PROVINCIAL DE DEPORTES Y RECREACION	$ 1.212,00	NOMBRAMIENTO PROVISIONAL
752	21.71.01.05.03.00.006	ANALISTA 5 ADMINISTRATIVO	1238 - DIRECCION PROVINCIAL DE DEPORTES Y RECREACION	$ 1.212,00	NOMBRAMIENTO DEFINITIVO
753	21.71.01.05.03.00.007	ASISTENTE 3 DE DIFUSION DE PROYECTOS	1238 - DIRECCION PROVINCIAL DE DEPORTES Y RECREACION	$ 800,00	NOMBRAMIENTO PROVISIONAL
754	21.71.01.05.03.00.008	AUXILIAR DE ARCHIVO	1238 - DIRECCION PROVINCIAL DE DEPORTES Y RECREACION	$ 400,00	NOMBRAMIENTO PROVISIONAL
755	21.71.01.05.03.00.009	COORDINADOR TECNICO DE DEPORTES Y RECREACION	1238 - DIRECCION PROVINCIAL DE DEPORTES Y RECREACION	$ 2.115,00	NOMBRAMIENTO DE LIBRE REMOCION
756	21.71.01.05.03.00.010	ANALISTA 9 DE APOYO LOGISTICO	1238 - DIRECCION PROVINCIAL DE DEPORTES Y RECREACION	$ 1.676,00	NOMBRAMIENTO DEFINITIVO
757	21.71.01.05.03.00.011	ANALISTA 5 DE SALUD DEPORTIVA	1238 - DIRECCION PROVINCIAL DE DEPORTES Y RECREACION	$ 1.212,00	NOMBRAMIENTO PROVISIONAL
758	21.71.01.05.03.00.012	NUTRICIONISTA	1238 - DIRECCION PROVINCIAL DE DEPORTES Y RECREACION	$ 1.212,00	NOMBRAMIENTO DEFINITIVO
759	21.71.01.05.03.00.013	ASISTENTE 3 ADMINISTRATIVO	1238 - DIRECCION PROVINCIAL DE DEPORTES Y RECREACION	$ 800,00	NOMBRAMIENTO PROVISIONAL
760	21.71.01.05.03.00.014	ASISTENTE 1 DE DEPORTES	1238 - DIRECCION PROVINCIAL DE DEPORTES Y RECREACION	$ 733,00	NOMBRAMIENTO DEFINITIVO
761	21.71.01.05.03.00.015	JEFE 1 DE COMUNICACION Y DIFUSION DEPORTIVA	1238 - DIRECCION PROVINCIAL DE DEPORTES Y RECREACION	$ 1.676,00	NOMBRAMIENTO DEFINITIVO
762	21.71.01.05.03.00.016	AUXILIAR 3 DE COMUNICACIÓN Y DIFUSIÓN DEPORTIVA	1238 - DIRECCION PROVINCIAL DE DEPORTES Y RECREACION	$ 733,00	NOMBRAMIENTO DEFINITIVO
763	21.71.01.05.03.00.017	AUXILIAR 3 DE COMUNICACIÓN Y DIFUSIÓN DEPORTIVA	1238 - DIRECCION PROVINCIAL DE DEPORTES Y RECREACION	$ 622,00	NOMBRAMIENTO PROVISIONAL
764	21.71.01.05.03.00.018	ASISTENTE 3 DE DIFUSION DE ACTIVIDADES DEPORTIVAS	1238 - DIRECCION PROVINCIAL DE DEPORTES Y RECREACION	$ 800,00	NOMBRAMIENTO PROVISIONAL
765	21.71.01.05.03.00.019	AUXILIAR 3 DE PROMOCIÓN DEPORTIVA	1238 - DIRECCION PROVINCIAL DE DEPORTES Y RECREACION	$ 622,00	NOMBRAMIENTO DEFINITIVO
766	21.71.01.05.03.00.020	TÉCNICO 4 DE DIFUSIÓN DE ACTIVIDADES DEPORTIVAS	1238 - DIRECCION PROVINCIAL DE DEPORTES Y RECREACION	$ 817,00	NOMBRAMIENTO PROVISIONAL

37/71

Gobierno del Guayas

DIRECCION PROVINCIAL FINANCIERA - COORDINACIÓN TÉCNICA DE PRESUPUESTO
ESTRUCTURA ORGÁNICA (REMUNERACIONES) DEL AÑO 2020 - EMPLEADOS DE NOMBRAMIENTOS
PERIODO 1 DE ENERO AL 31 DE DICIEMBRE DEL 2020

N°	PARTIDA PRESUPUESTARIA	CARGO	UNIDAD ADMINISTRATIVA	RMU	MODALIDAD CONTRACTUAL
767	21.71.01.05.03.00.021	ASISTENTE 3 DE DESARROLLO DEPORTIVO	1238 - DIRECCION PROVINCIAL DE DEPORTES Y RECREACION	$ 800,00	NOMBRAMIENTO DEFINITIVO
768	21.71.01.05.03.00.022	JEFE 1 DE DESARROLLO E INFRAESTRUCTURA DEPORTIVA	1238 - DIRECCION PROVINCIAL DE DEPORTES Y RECREACION	$ 1.676,00	NOMBRAMIENTO DEFINITIVO
769	21.71.01.05.03.00.023	TECNICO 4 DE GESTION ADMINISTRATIVA	1238 - DIRECCION PROVINCIAL DE DEPORTES Y RECREACION	$ 817,00	NOMBRAMIENTO PROVISIONAL
770	21.71.01.05.03.00.024	TÉCNICO 4 DE ESCUELAS DEPORTIVAS	1238 - DIRECCION PROVINCIAL DE DEPORTES Y RECREACION	$ 986,00	NOMBRAMIENTO DEFINITIVO
771	21.71.01.05.03.00.025	TÉCN CO 4 DE ESCUELAS DEPORTIVAS	1238 - DIRECCION PROVINCIAL DE DEPORTES Y RECREACION	$ 817,00	NOMBRAMIENTO DEFINITIVO
772	21.71.01.05.03.00.026	TÉCNICO 4 DE ESCUELAS DEPORTIVAS	1238 - DIRECCION PROVINCIAL DE DEPORTES Y RECREACION	$ 817,00	NOMBRAMIENTO DEFINITIVO
773	21.71.01.05.03.00.027	TÉCN CO 4 DE EVENTOS	1238 - DIRECCION PROVINCIAL DE DEPORTES Y RECREACION	$ 817,00	NOMBRAMIENTO DEFINITIVO
774	21.71.01.05.03.00.028	ASISTENTE 3 DE ESCUELAS DEPORTIVAS	1238 - DIRECCION PROVINCIAL DE DEPORTES Y RECREACION	$ 986,00	NOMBRAMIENTO DEFINITIVO
775	21.71.01.05.03.00.029	CAPACITADOR 2 DEPORTIVO	1238 - DIRECCION PROVINCIAL DE DEPORTES Y RECREACION	$ 790,00	NOMBRAMIENTO PROVISIONAL
776	21.71.01.05.03.00.030	ASISTENTE 1 ADM NISTRATIVO	1238 - DIRECCION PROVINCIAL DE DEPORTES Y RECREACION	$ 733,00	NOMBRAMIENTO PROVISIONAL
777	21.71.01.05.03.00.031	ASISTENTE 1 ADMINISTRATIVO	1238 - DIRECCION PROVINCIAL DE DEPORTES Y RECREACION	$ 733,00	NOMBRAMIENTO PROVISIONAL
778	21.71.01.05.03.00.032	CAPACITADOR 1 DEPORTIVO	1238 - DIRECCION PROVINCIAL DE DEPORTES Y RECREACION	$ 733,00	NOMBRAMIENTO PROVISIONAL
779	21.71.01.05.03.00.033	CAPACITADOR 1 DEPORTIVO	1238 - DIRECCION PROVINCIAL DE DEPORTES Y RECREACION	$ 733,00	NOMBRAMIENTO PROVISIONAL
780	21.71.01.05.03.00.034	CAPACITADOR 1 DEPORTIVO	1238 - DIRECCION PROVINCIAL DE DEPORTES Y RECREACION	$ 733,00	NOMBRAMIENTO PROVISIONAL
781	21.71.01.05.03.00.035	CAPACITADOR 1 DEPORTIVO	1238 - DIRECCION PROVINCIAL DE DEPORTES Y RECREACION	$ 733,00	NOMBRAMIENTO PROVISIONAL
782	21.71.01.05.03.00.036	PROMOTOR 1 DEPORTIVO	1238 - DIRECCION PROVINCIAL DE DEPORTES Y RECREACION	$ 733,00	NOMBRAMIENTO PROVISIONAL
783	21.71.01.05.03.00.037	PROMOTOR 1 DEPORTIVO	1238 - DIRECCION PROVINCIAL DE DEPORTES Y RECREACION	$ 733,00	NOMBRAMIENTO PROVISIONAL
784	21.71.01.05.03.00.038	AUXILIAR 3 ADMINISTRATIVO	1238 - DIRECCION PROVINCIAL DE DEPORTES Y RECREACION	$ 622,00	NOMBRAMIENTO DEFINITIVO
785	21.71.01.05.03.00.039	AUXILIAR 3 DE PROMOCIÓN DEPORTIVA	1238 - DIRECCION PROVINCIAL DE DEPORTES Y RECREACION	$ 622,00	NOMBRAMIENTO DEFINITIVO
786	36.71.01.05.01.00.001	COORDINADOR GENERAL DE DESARROLLO SOSTENIBLE	0793 - COORDINACIÓN GENERAL DE DESARROLLO SOSTENIBLE	$ 4.153,00	NOMBRAMIENTO DE LIBRE REMOCION
787	36.71.01.05.01.00.002	ASISTENTE 4 ADMINISTRATIVO	0793 - COORDINACIÓN GENERAL DE DESARROLLO SOSTENIBLE	$ 817,00	NOMBRAMIENTO DEFINITIVO

38/71

Gobierno del Guayas

DIRECCION PROVINCIAL FINANCIERA - COORDINACIÓN TÉCNICA DE PRESUPUESTO
ESTRUCTURA ORGÁNICA (REMUNERACIONES) DEL AÑO 2020 - EMPLEADOS DE NOMBRAMIENTOS
PERIODO 1 DE ENERO AL 31 DE DICIEMBRE DEL 2020

N°	PARTIDA PRESUPUESTARIA	CARGO	UNIDAD ADMINISTRATIVA	RMU	MODALIDAD CONTRACTUAL
788	36.71.01.05.01.00.003	ASISTENTE 1 ADMINISTRATIVO	0793 - COORDINACIÓN GENERAL DE DESARROLLO SOSTENIBLE	$ 733,00	NOMBRAMIENTO PROVISIONAL
789	36.71.01.05.01.00.004	AUXILIAR ADMINISTRATIVO	0793 - COORDINACIÓN GENERAL DE DESARROLLO SOSTENIBLE	$ 527,00	NOMBRAMIENTO DEFINITIVO
790	36.71.01.05.01.00.005	AUXILIAR ADMINISTRATIVO	0793 - COORDINACIÓN GENERAL DE DESARROLLO SOSTENIBLE	$ 527,00	NOMBRAMIENTO DEFINITIVO
791	36.71.01.05.01.00.006	COORDINADOR INSTITUCIONAL 2 DE ESTADISTICA Y EVALUACION	0793 - COORDINACIÓN GENERAL DE DESARROLLO SOSTENIBLE	$ 2.588,00	NOMBRAMIENTO DE LIBRE REMOCION
792	36.71.01.05.01.00.007	ASISTENTE 4 DE INFORMACION	0793 - COORDINACIÓN GENERAL DE DESARROLLO SOSTENIBLE	$ 986,00	NOMBRAMIENTO DEFINITIVO
793	36.71.01.05.01.00.008	ASISTENTE 4 DE INFORMACION	0793 - COORDINACIÓN GENERAL DE DESARROLLO SOSTENIBLE	$ 817,00	NOMBRAMIENTO DEFINITIVO
794	36.71.01.05.01.00.009	ASISTENTE 4 ADMINISTRATIVO	0793 - COORDINACIÓN GENERAL DE DESARROLLO SOSTENIBLE	$ 817,00	NOMBRAMIENTO DEFINITIVO
795	36.71.01.05.01.00.010	ASISTENTE 3 ADMINISTRATIVO	0793 - COORDINACIÓN GENERAL DE DESARROLLO SOSTENIBLE	$ 800,00	NOMBRAMIENTO PROVISIONAL
796	36.71.01.05.01.00.011	AUXILIAR 4 DE LOGÍSTICA	0793 - COORDINACIÓN GENERAL DE DESARROLLO SOSTENIBLE	$ 675,00	NOMBRAMIENTO PROVISIONAL
797	36.71.01.05.01.00.012	AUXILIAR 4 DE LOGÍSTICA	0793 - COORDINACIÓN GENERAL DE DESARROLLO SOSTENIBLE	$ 675,00	NOMBRAMIENTO PROVISIONAL
798	36.71.01.05.01.00.013	AUXILIAR 4 DE LOGÍSTICA	0793 - COORDINACIÓN GENERAL DE DESARROLLO SOSTENIBLE	$ 675,00	NOMBRAMIENTO PROVISIONAL
799	36.71.01.05.01.00.014	AUXILIAR 4 DE LOGISTICA	0793 - COORDINACIÓN GENERAL DE DESARROLLO SOSTENIBLE	$ 675,00	NOMBRAMIENTO DEFINITIVO
800	36.71.01.05.01.00.015	AUXILIAR ADMINISTRATIVO	0793 - COORDINACIÓN GENERAL DE DESARROLLO SOSTENIBLE	$ 527,00	NOMBRAMIENTO DEFINITIVO
801	36.71.01.05.01.00.016	AUXILIAR DE SERVICIOS	0793 - COORDINACIÓN GENERAL DE DESARROLLO SOSTENIBLE	$ 527,00	NOMBRAMIENTO PROVISIONAL
802	36.71.01.05.01.00.017	ASISTENTE 3 DE LOGISTICA	0793 - COORDINACIÓN GENERAL DE DESARROLLO SOSTENIBLE	$ 800,00	NOMBRAMIENTO DEFINITIVO
803	36.71.01.05.01.00.018	ASISTENTE 3 DE GESTION	0793 - COORDINACIÓN GENERAL DE DESARROLLO SOSTENIBLE	$ 1.340,00	NOMBRAMIENTO DEFINITIVO
804	36.71.01.05.01.00.019	COORDINADOR INSTITUCIONAL 2 DE GESTION DE PROYECTOS	0793 - COORDINACIÓN GENERAL DE DESARROLLO SOSTENIBLE	$ 2.588,00	NOMBRAMIENTO DE LIBRE REMOCION
805	36.71.01.05.01.00.020	TECNICO 4 LOGISTICO DE PROYECTOS	0793 - COORDINACIÓN GENERAL DE DESARROLLO SOSTENIBLE	$ 817,00	NOMBRAMIENTO PROVISIONAL
806	36.71.01.05.01.00.021	ASISTENTE 3 DE SEGUIMIENTO DE PROYECTOS	0793 - COORDINACIÓN GENERAL DE DESARROLLO SOSTENIBLE	$ 800,00	NOMBRAMIENTO DEFINITIVO
807	36.71.01.05.01.00.022	ASISTENTE 2 DE SEGUIMIENTO DE PROYECTOS	0793 - COORDINACIÓN GENERAL DE DESARROLLO SOSTENIBLE	$ 790,00	NOMBRAMIENTO DEFINITIVO
808	36.71.01.05.01.00.023	ASISTENTE 1 DE SEGUIMIENTO DE PROYECTOS	0793 - COORDINACIÓN GENERAL DE DESARROLLO SOSTENIBLE	$ 733,00	NOMBRAMIENTO PROVISIONAL

Gobierno del Guayas

DIRECCION PROVINCIAL FINANCIERA - COORDINACIÓN TÉCNICA DE PRESUPUESTO
ESTRUCTURA ORGÁNICA (REMUNERACIONES) DEL AÑO 2020 - EMPLEADOS DE NOMBRAMIENTOS
PERIODO 1 DE ENERO AL 31 DE DICIEMBRE DEL 2020

Nº	PARTIDA PRESUPUESTARIA	CARGO	UNIDAD ADMINISTRATIVA	RMU	MODALIDAD CONTRACTUAL
809	36.71.01.05.01.00.024	AS STENTE 1 DE SEGUIMIENTO DE PROYECTOS	0793 - COORDINACIÓN GENERAL DE DESARROLLO SOSTENIBLE	$ 733,00	NOMBRAMIENTO PROVISIONAL
810	36.71.01.05.01.00.025	AS STENTE 1 DE SEGUIMIENTO DE PROYECTOS	0793 - COORDINACIÓN GENERAL DE DESARROLLO SOSTENIBLE	$ 733,00	NOMBRAMIENTO PROVISIONAL
811	36.71.01.05.01.00.026	AUXILIAR 3 ADMINISTRATIVO	0793 - COORDINACIÓN GENERAL DE DESARROLLO SOSTENIBLE	$ 622,00	NOMBRAMIENTO PROVISIONAL
812	36.71.01.05.01.00.027	AUXITIAR 1 DE SEGUIMIENTO DE PROYECTOS	0793 - COORDINACIÓN GENERAL DE DESARROLLO SOSTENIBLE	$ 553,00	NOMBRAMIENTO PROVISIONAL
813	36.71.01.05.01.00.028	ESPECIALISTA 2 DE GESTION ADMINISTRATIVA	0793 - COORDINACIÓN GENERAL DE DESARROLLO SOSTENIBLE	$ 1.760,00	NOMBRAMIENTO DEFINITIVO
814	36.71.01.05.01.00.029	ANALISTA 3 DE GESTION ADMINISTRATIVA	0793 - COORDINACIÓN GENERAL DE DESARROLLO SOSTENIBLE	$ 1.676,00	NOMBRAMIENTO DEFINITIVO
815	36.71.01.05.01.00.030	ASISTENTE 3 ADMINISTRATIVO	0793 - COORDINACIÓN GENERAL DE DESARROLLO SOSTENIBLE	$ 800,00	NOMBRAMIENTO PROVISIONAL
816	36.71.01.05.01.00.031	ASISTENTE 1 ADMINISTRATIVO	0793 - COORDINACIÓN GENERAL DE DESARROLLO SOSTENIBLE	$ 733,00	NOMBRAMIENTO DEFINITIVO
817	36.71.01.05.01.00.032	AUXIL AR 3 ADMINISTRATIVO	0793 - COORDINACIÓN GENERAL DE DESARROLLO SOSTENIBLE	$ 622,00	NOMBRAMIENTO PROVISIONAL
818	36.71.01.05.01.00.033	AUXIL AR ADMINISTRATIVO	0793 - COORDINACIÓN GENERAL DE DESARROLLO SOSTENIBLE	$ 527,00	NOMBRAMIENTO DEFINITIVO
819	36.71.01.05.01.00.034	AUXILIAR ADMINISTRATIVO	0793 - COORDINACIÓN GENERAL DE DESARROLLO SOSTENIBLE	$ 527,00	NOMBRAMIENTO DEFINITIVO
820	36.71.01.05.01.00.035	ANALISTA 5 JURIDICO	0793 - COORDINACIÓN GENERAL DE DESARROLLO SOSTENIBLE	$ 1.212,00	NOMBRAMIENTO DEFINITIVO
821	36.71.01.05.01.00.036	AUXILIAR 3 JURÍDICO	0793 - COORDINACIÓN GENERAL DE DESARROLLO SOSTENIBLE	$ 622,00	NOMBRAMIENTO PROVISIONAL
822	36.71.01.05.01.00.037	AUXILIAR DE GESTION	0793 - COORDINACIÓN GENERAL DE DESARROLLO SOSTENIBLE	$ 527,00	NOMBRAMIENTO DEFINITIVO
823	36.71.01.05.01.00.038	COORDINADOR INSTITUCIONAL 2 DE COOPERACION	0793 - COORDINACIÓN GENERAL DE DESARROLLO SOSTENIBLE	$ 2.588,00	NOMBRAMIENTO DE LIBRE REMOCION
824	36.71.01.05.01.00.039	ESPECIALISTA 2 JURIDICO DE COOPERACION INTERNACIONAL	0793 - COORDINACIÓN GENERAL DE DESARROLLO SOSTENIBLE	$ 1.760,00	NOMBRAMIENTO DEFINITIVO
825	36.71.01.05.01.00.040	ANALISTA 5 DE PROYECTOS COMUNITARIOS	0793 - COORDINACIÓN GENERAL DE DESARROLLO SOSTENIBLE	$ 1.212,00	NOMBRAMIENTO DEFINITIVO
826	36.71.01.05.01.00.041	ANALISTA 5 DE PROCESOS DE COOPERACIÓN INTERNACIONAL	0793 - COORDINACIÓN GENERAL DE DESARROLLO SOSTENIBLE	$ 1.212,00	NOMBRAMIENTO PROVISIONAL
827	36.71.01.05.01.00.042	ANALISTA 5 DE EJECUCION DE COOPERACIÓN INTERNACIONAL	0793 - COORDINACIÓN GENERAL DE DESARROLLO SOSTENIBLE	$ 1.212,00	NOMBRAMIENTO DEFINITIVO
828	36.71.01.05.01.00.043	ANALISTA 4 DE COMUNICACION DE COOPERACION	0793 - COORDINACIÓN GENERAL DE DESARROLLO SOSTENIBLE	$ 1.150,00	NOMBRAMIENTO DEFINITIVO
829	36.71.01.05.01.00.044	ASISTENTE 4 DE COOPERACION INTERNACIONAL	0793 - COORDINACIÓN GENERAL DE DESARROLLO SOSTENIBLE	$ 817,00	NOMBRAMIENTO DEFINITIVO

40/71

Gobierno

DIRECCION PROVINCIAL FINANCIERA - COORDINACIÓN TÉCNICA DE PRESUPUESTO

ESTRUCTURA ORGÁNICA (REMUNERACIONES) DEL AÑO 2020 - EMPLEADOS DE NOMBRAMIENTOS

PERIODO 1 DE ENERO AL 31 DE DICIEMBRE DEL 2020

N°	PARTIDA PRESUPUESTARIA	CARGO	UNIDAD ADMINISTRATIVA	RMU	MODALIDAD CONTRACTUAL
830	36.71.01.05.01.00.045	ASISTENTE 4 DE COOPERACION INTERNACIONAL	0793 - COORDINACIÓN GENERAL DE DESARROLLO SOSTENIBLE	$ 817,00	NOMBRAMIENTO DEFINITIVO
831	36.71.01.05.01.00.046	ASISTENTE 4 DE LOGISTICA DE COOPERACIÓN INTERNACIONAL	0793 - COORDINACIÓN GENERAL DE DESARROLLO SOSTENIBLE	$ 986,00	NOMBRAMIENTO DEFINITIVO
832	36.71.01.05.01.00.047	TECNICO 3 DE PROYECTOS	0793 - COORDINACIÓN GENERAL DE DESARROLLO SOSTENIBLE	$ 817,00	NOMBRAMIENTO DEFINITIVO
833	36.71.01.05.01.00.048	ASISTENTE 2 DE DIFUSION DE PROYECTOS	0793 - COORDINACIÓN GENERAL DE DESARROLLO SOSTENIBLE	$ 790,00	NOMBRAMIENTO PROVISIONAL
834	36.71.01.05.01.00.049	ASISTENTE 2 DE DIFUSION DE PROYECTOS	0793 - COORDINACIÓN GENERAL DE DESARROLLO SOSTENIBLE	$ 790,00	NOMBRAMIENTO PROVISIONAL
835	36.71.01.05.01.00.050	ASISTENTE 2 DE COMUNICACIÓN DE COOPERACIÓN	0793 - COORDINACIÓN GENERAL DE DESARROLLO SOSTENIBLE	$ 790,00	NOMBRAMIENTO DEFINITIVO
836	36.71.01.05.01.00.051	ASISTENTE 2 DE IMPLEMENTACION	0793 - COORDINACIÓN GENERAL DE DESARROLLO SOSTENIBLE	$ 790,00	NOMBRAMIENTO DEFINITIVO
837	36.71.01.05.01.00.052	ASISTENTE 1 DE COOPERACIÓN INTERNACIONAL	0793 - COORDINACIÓN GENERAL DE DESARROLLO SOSTENIBLE	$ 733,00	NOMBRAMIENTO PROVISIONAL
838	36.71.01.05.01.00.053	ASISTENTE 1 DE COOPERACIÓN INTERNACIONAL	0793 - COORDINACIÓN GENERAL DE DESARROLLO SOSTENIBLE	$ 733,00	NOMBRAMIENTO DEFINITIVO
839	36.71.01.05.01.00.054	ASISTENTE 1 DE COOPERACIÓN INTERNACIONAL	0793 - COORDINACIÓN GENERAL DE DESARROLLO SOSTENIBLE	$ 733,00	NOMBRAMIENTO DEFINITIVO
840	36.71.01.05.01.00.055	ASISTENTE 1 DE COOPERACIÓN INTERNACIONAL	0793 - COORDINACIÓN GENERAL DE DESARROLLO SOSTENIBLE	$ 733,00	NOMBRAMIENTO DEFINITIVO
841	36.71.01.05.01.00.056	ASISTENTE 1 DE COOPERACIÓN INTERNACIONAL	0793 - COORDINACIÓN GENERAL DE DESARROLLO SOSTENIBLE	$ 733,00	NOMBRAMIENTO DEFINITIVO
842	36.71.01.05.01.00.057	AUXILIAR 4 DE IMPLEMENTACION	0793 - COORDINACIÓN GENERAL DE DESARROLLO SOSTENIBLE	$ 675,00	NOMBRAMIENTO PROVISIONAL
843	36.71.01.05.01.00.058	AUXILIAR 3 DE COOPERACION INTERNACIONAL	0793 - COORDINACIÓN GENERAL DE DESARROLLO SOSTENIBLE	$ 733,00	NOMBRAMIENTO DEFINITIVO
844	36.71.01.05.01.00.059	AUXILIAR 3 DE COOPERACIÓN INTERNACIONAL	0793 - COORDINACIÓN GENERAL DE DESARROLLO SOSTENIBLE	$ 622,00	NOMBRAMIENTO PROVISIONAL
845	36.71.01.05.01.00.060	AUXILIAR DE COOPERACIÓN INTERNACIONAL	0793 - COORDINACIÓN GENERAL DE DESARROLLO SOSTENIBLE	$ 527,00	NOMBRAMIENTO PROVISIONAL
846	36.71.01.05.01.00.061	AUXILIAR DE COOPERACIÓN INTERNACIONAL	0793 - COORDINACIÓN GENERAL DE DESARROLLO SOSTENIBLE	$ 527,00	NOMBRAMIENTO DEFINITIVO
847	36.71.01.05.01.00.062	AUXILIAR DE COOPERACIÓN INTERNACIONAL	0793 - COORDINACIÓN GENERAL DE DESARROLLO SOSTENIBLE	$ 527,00	NOMBRAMIENTO DEFINITIVO
848	36.71.01.05.01.00.063	AUXILIAR DE COOPERACIÓN INTERNACIONAL	0793 - COORDINACIÓN GENERAL DE DESARROLLO SOSTENIBLE	$ 527,00	NOMBRAMIENTO DEFINITIVO
849	36.71.01.05.01.00.064	AUXILIAR DE COOPERACIÓN INTERNACIONAL	0793 - COORDINACIÓN GENERAL DE DESARROLLO SOSTENIBLE	$ 527,00	NOMBRAMIENTO DEFINITIVO

Gobierno del Guayas

DIRECCION PROVINCIAL FINANCIERA - COORDINACIÓN TÉCNICA DE PRESUPUESTO
ESTRUCTURA ORGÁNICA (REMUNERACIONES) DEL AÑO 2020 - EMPLEADOS DE NOMBRAMIENTOS
PERIODO 1 DE ENERO AL 31 DE DICIEMBRE DEL 2020

N°	PARTIDA PRESUPUESTARIA	CARGO	UNIDAD ADMINISTRATIVA	RMU	MODALIDAD CONTRACTUAL
850	36.71.01.05.01.00.065	AUX LIAR DE COOPERACIÓN INTERNACIONAL	0793 - COORDINACIÓN GENERAL DE DESARROLLO SOSTENIBLE	$ 527,00	NOMBRAMIENTO PROVISIONAL
851	36.71.01.05.01.00.066	AUX L AR DE COOPERACIÓN INTERNACIONAL	0793 - COORDINACIÓN GENERAL DE DESARROLLO SOSTENIBLE	$ 527,00	NOMBRAMIENTO PROVISIONAL
852	36.71.01.05.01.00.067	AUXILIAR DE COOPERACIÓN INTERNACIONAL	0793 - COORDINACIÓN GENERAL DE DESARROLLO SOSTENIBLE	$ 527,00	NOMBRAMIENTO PROVISIONAL
853	36.71.01.05.01.00.068	AUX LIAR DE LOGISTICA	0793 - COORDINACIÓN GENERAL DE DESARROLLO SOSTENIBLE	$ 527,00	NOMBRAMIENTO PROVISIONAL
854	36.71.01.05.01.00.069	AUX L AR ADMIN STRATIVO	0793 - COORDINACIÓN GENERAL DE DESARROLLO SOSTENIBLE	$ 527,00	NOMBRAMIENTO DEFINITIVO
855	36.71.01.05.01.01.001	DIRECTORA PROVINCIAL DE DESARROLLO COMUNITARIO	0795 - DIRECCIÓN PROVINCIAL DE DESARROLLO COMUNITARIO	$ 4.150,00	NOMBRAMIENTO DE LIBRE REMOCION
856	36.71.01.05.01.01.002	COORDINADOR TECNICO 2 DE DESARROLLO COMUNITARIO	0795 - DIRECCIÓN PROVINCIAL DE DESARROLLO COMUNITARIO	$ 2.588,00	NOMBRAMIENTO DE LIBRE REMOCION
857	36.71.01.05.01.01.003	AS STENTE DE DIRECCION	0795 - DIRECCIÓN PROVINCIAL DE DESARROLLO COMUNITARIO	$ 986,00	NOMBRAMIENTO DEFINITIVO
858	36.71.01.05.01.01.004	SECRETARIA DE DIRECCION	0795 - DIRECCIÓN PROVINCIAL DE DESARROLLO COMUNITARIO	$ 935,00	NOMBRAMIENTO PROVISIONAL
859	36.71.01.05.01.01.005	AS STENTE 3 ADMINISTRATIVO	0795 - DIRECCIÓN PROVINCIAL DE DESARROLLO COMUNITARIO	$ 800,00	NOMBRAMIENTO DEFINITIVO
860	36.71.01.05.01.01.006	AUX LIAR ADMINISTRATIVO	0795 - DIRECCIÓN PROVINCIAL DE DESARROLLO COMUNITARIO	$ 527,00	NOMBRAMIENTO PROVISIONAL
861	36.71.01.05.01.01.007	JEFE 2 DE GESTIÓN Y SEGUIMIENTO	0795 - DIRECCIÓN PROVINCIAL DE DESARROLLO COMUNITARIO	$ 2.034,00	NOMBRAMIENTO DEFINITIVO
862	36.71.01.05.01.01.008	ANALISTA 9 DE PROYECTOS	0795 - DIRECCIÓN PROVINCIAL DE DESARROLLO COMUNITARIO	$ 1.676,00	NOMBRAMIENTO DEFINITIVO
863	36.71.01.05.01.01.009	ANALISTA 8 DE GESTIÓN ADMINISTRATIVA	0795 - DIRECCIÓN PROVINCIAL DE DESARROLLO COMUNITARIO	$ 1.512,00	NOMBRAMIENTO DEFINITIVO
864	36.71.01.05.01.01.010	ANALISTA 5 DE GESTION JURIDICA	0795 - DIRECCIÓN PROVINCIAL DE DESARROLLO COMUNITARIO	$ 1.212,00	NOMBRAMIENTO DEFINITIVO
865	36.71.01.05.01.01.011	ASISTENTE 1 DE GESTION ADMINISTRATIVA	0795 - DIRECCIÓN PROVINCIAL DE DESARROLLO COMUNITARIO	$ 733,00	NOMBRAMIENTO DEFINITIVO
866	36.71.01.05.01.01.012	AS STENTE 1 ADMINISTRATIVO	0795 - DIRECCIÓN PROVINCIAL DE DESARROLLO COMUNITARIO	$ 733,00	NOMBRAMIENTO PROVISIONAL
867	36.71.01.05.01.01.013	SUBDIRECTOR DE PROMOCIÓN SOCIAL Y DESARROLLO COMUNITARIO	0795 - DIRECCIÓN PROVINCIAL DE DESARROLLO COMUNITARIO	$ 2.368,00	NOMBRAMIENTO DE LIBRE REMOCION
868	36.71.01.05.01.01.014	ASISTENTE 3 DE GESTION ADMINISTRATIVA	0795 - DIRECCIÓN PROVINCIAL DE DESARROLLO COMUNITARIO	$ 800,00	NOMBRAMIENTO PROVISIONAL
869	36.71.01.05.01.01.015	AUXILIAR 3 DE DESARROLLO COMUNITARIO	0795 - DIRECCIÓN PROVINCIAL DE DESARROLLO COMUNITARIO	$ 622,00	NOMBRAMIENTO DEFINITIVO
870	36.71.01.05.01.01.016	JEFE 2 DE DESARROLLO COMUNITARIO	0795 - DIRECCIÓN PROVINCIAL DE DESARROLLO COMUNITARIO	$ 1.760,00	NOMBRAMIENTO PROVISIONAL

Gobierno del Guayas

DIRECCION PROVINCIAL FINANCIERA - COORDINACIÓN TÉCNICA DE PRESUPUESTO

ESTRUCTURA ORGÁNICA (REMUNERACIONES) DEL AÑO 2020 - EMPLEADOS DE NOMBRAMIENTOS

PERIODO 1 DE ENERO AL 31 DE DICIEMBRE DEL 2020

N°	PARTIDA PRESUPUESTARIA	CARGO	UNIDAD ADMINISTRATIVA	RMU	MODALIDAD CONTRACTUAL
871	36.71.01.05.01.01.017	ANALISTA 7 DE GESTIÓN DE EMPRENDIMIENTO	0795 - DIRECCIÓN PROVINCIAL DE DESARROLLO COMUNITARIO	$ 1.412,00	NOMBRAMIENTO DEFINITIVO
872	36.71.01.05.01.01.018	ANALISTA 5 DE GESTION DE EMPRENDIEMIENTO	0795 - DIRECCIÓN PROVINCIAL DE DESARROLLO COMUNITARIO	$ 1.212,00	NOMBRAMIENTO PROVISIONAL
873	36.71.01.05.01.01.019	ANALISTA 5 EN ASESORIA COMERCIAL DE EMPRENDIMIENTO	0795 - DIRECCIÓN PROVINCIAL DE DESARROLLO COMUNITARIO	$ 1.212,00	NOMBRAMIENTO DEFINITIVO
874	36.71.01.05.01.01.020	ANALISTA 3 EN ASESORIA COMERCIAL DE EMPRENDIMIENTO	0795 - DIRECCIÓN PROVINCIAL DE DESARROLLO COMUNITARIO	$ 1.085,00	NOMBRAMIENTO DEFINITIVO
875	36.71.01.05.01.01.021	ASISTENTE 4 ADMINISTRATIVO	0795 - DIRECCIÓN PROVINCIAL DE DESARROLLO COMUNITARIO	$ 817,00	NOMBRAMIENTO DEFINITIVO
876	36.71.01.05.01.01.022	ASISTENTE 1 DE ASESORIA COMERCIAL DE EMPRENDIMIENTO	0795 - DIRECCIÓN PROVINCIAL DE DESARROLLO COMUNITARIO	$ 733,00	NOMBRAMIENTO DEFINITIVO
877	36.71.01.05.01.01.023	ASISTENTE 1 DE ASESORIA COMERCIAL DE EMPRENDIMIENTO	0795 - DIRECCIÓN PROVINCIAL DE DESARROLLO COMUNITARIO	$ 733,00	NOMBRAMIENTO DEFINITIVO
878	36.71.01.05.01.01.024	ASISTENTE 1 DE GESTION ADMINISTRATIVA	0795 - DIRECCIÓN PROVINCIAL DE DESARROLLO COMUNITARIO	$ 733,00	NOMBRAMIENTO DEFINITIVO
879	36.71.01.05.01.01.025	ANALISTA 9 DE CAPACITACION COMUNITARIA (E)	0795 - DIRECCIÓN PROVINCIAL DE DESARROLLO COMUNITARIO	$ 1.676,00	NOMBRAMIENTO PROVISIONAL
880	36.71.01.05.01.01.026	ANALISTA 7 ADMINISTRATIVO	0795 - DIRECCIÓN PROVINCIAL DE DESARROLLO COMUNITARIO	$ 1.412,00	NOMBRAMIENTO DEFINITIVO
881	36.71.01.05.01.01.027	ANALISTA 5 DE CAPACITACION COMUNITARIA	0795 - DIRECCIÓN PROVINCIAL DE DESARROLLO COMUNITARIO	$ 1.212,00	NOMBRAMIENTO DEFINITIVO
882	36.71.01.05.01.01.028	ANALISTA 5 DE CAPACITACION COMUNITARIA	0795 - DIRECCIÓN PROVINCIAL DE DESARROLLO COMUNITARIO	$ 1.212,00	NOMBRAMIENTO DEFINITIVO
883	36.71.01.05.01.01.029	ANALISTA 5 DE CAPACITACION COMUNITARIA	0795 - DIRECCIÓN PROVINCIAL DE DESARROLLO COMUNITARIO	$ 1.212,00	NOMBRAMIENTO DEFINITIVO
884	36.71.01.05.01.01.030	ASISTENTE 4 DE CAPACITACION COMUNITARIA	0795 - DIRECCIÓN PROVINCIAL DE DESARROLLO COMUNITARIO	$ 817,00	NOMBRAMIENTO PROVISIONAL
885	36.71.01.05.01.01.031	ASISTENTE 4 DE CAPACITACION COMUNITARIA	0795 - DIRECCIÓN PROVINCIAL DE DESARROLLO COMUNITARIO	$ 817,00	NOMBRAMIENTO PROVISIONAL
886	36.71.01.05.01.01.032	ASISTENTE 1 DE CAPACITACION COMUNITARIA	0795 - DIRECCIÓN PROVINCIAL DE DESARROLLO COMUNITARIO	$ 733,00	NOMBRAMIENTO DEFINITIVO
887	36.71.01.05.01.01.033	ASISTENTE 1 DE CAPACITACION COMUNITARIA	0795 - DIRECCIÓN PROVINCIAL DE DESARROLLO COMUNITARIO	$ 733,00	NOMBRAMIENTO PROVISIONAL
888	36.71.01.05.01.01.034	ASISTENTE 1 DE CAPACITACION COMUNITARIA	0795 - DIRECCIÓN PROVINCIAL DE DESARROLLO COMUNITARIO	$ 733,00	NOMBRAMIENTO DEFINITIVO
889	36.71.01.05.01.01.035	ASISTENTE 1 DE CAPACITACION COMUNITARIA	0795 - DIRECCIÓN PROVINCIAL DE DESARROLLO COMUNITARIO	$ 733,00	NOMBRAMIENTO DEFINITIVO
890	36.71.01.05.01.01.036	AUXILIAR DE CAPACITACION COMUNITARIA	0795 - DIRECCIÓN PROVINCIAL DE DESARROLLO COMUNITARIO	$ 527,00	NOMBRAMIENTO DEFINITIVO
891	36.71.01.05.01.01.037	JEFE 2 DE PROMOCIÓN SOCIAL	0795 - DIRECCIÓN PROVINCIAL DE DESARROLLO COMUNITARIO	$ 1.760,00	NOMBRAMIENTO DEFINITIVO

43/71

Gobierno del Guayas

DIRECCION PROVINCIAL FINANCIERA - COORDINACIÓN TÉCNICA DE PRESUPUESTO
ESTRUCTURA ORGÁNICA (REMUNERACIONES) DEL AÑO 2020 - EMPLEADOS DE NOMBRAMIENTOS
PERIODO 1 DE ENERO AL 31 DE DICIEMBRE DEL 2020

N°	PARTIDA PRESUPUESTARIA	CARGO	UNIDAD ADMINISTRATIVA	RMU	MODALIDAD CONTRACTUAL
892	36.71.01.05.01.01.038	SECRETARIA DEPARTAMENTAL	0795 - DIRECCIÓN PROVINCIAL DE DESARROLLO COMUNITARIO	$ 733,00	NOMBRAMIENTO DEFINITIVO
893	36.71.01.05.01.01.039	ANALISTA 7 DE PROMOCION SOCIAL	0795 - DIRECCIÓN PROVINCIAL DE DESARROLLO COMUNITARIO	$ 1.590,00	NOMBRAMIENTO DEFINITIVO
894	36.71.01.05.01.01.040	ANALISTA 9 DE PREVENCION DE SALUD Y BRIGADAS MEDICAS	0795 - DIRECCIÓN PROVINCIAL DE DESARROLLO COMUNITARIO	$ 1.576,00	NOMBRAMIENTO DEFINITIVO
895	36.71.01.05.01.01.041	ASISTENTE 4 ADMINISTRATIVO	0795 - DIRECCIÓN PROVINCIAL DE DESARROLLO COMUNITARIO	$ 817,00	NOMBRAMIENTO DEFINITIVO
896	36.71.01.05.01.01.042	ASISTENTE 1 ADMINISTRATIVO	0795 - DIRECCIÓN PROVINCIAL DE DESARROLLO COMUNITARIO	$ 733,00	NOMBRAMIENTO DEFINITIVO
897	36.71.01.05.01.01.043	SUPERVISOR 2 DE BRIGADAS MEDICAS	0795 - DIRECCIÓN PROVINCIAL DE DESARROLLO COMUNITARIO	$ 1.086,00	NOMBRAMIENTO DEFINITIVO
898	36.71.01.05.01.01.044	SUPERVISOR 2 DE BRIGADAS MEDICAS	0795 - DIRECCIÓN PROVINCIAL DE DESARROLLO COMUNITARIO	$ 1.086,00	NOMBRAMIENTO DEFINITIVO
899	36.71.01.05.01.01.045	ASISTENTE 3 DE BRIGADAS MEDICAS	0795 - DIRECCIÓN PROVINCIAL DE DESARROLLO COMUNITARIO	$ 800,00	NOMBRAMIENTO DEFINITIVO
900	36.71.01.05.01.01.046	ASISTENTE 1 DE BRIGADAS MEDICAS	0795 - DIRECCIÓN PROVINCIAL DE DESARROLLO COMUNITARIO	$ 733,00	NOMBRAMIENTO DEFINITIVO
901	36.71.01.05.01.01.047	ASISTENTE 1 DE BRIGADAS MEDICAS	0795 - DIRECCIÓN PROVINCIAL DE DESARROLLO COMUNITARIO	$ 733,00	NOMBRAMIENTO DEFINITIVO
902	36.71.01.05.01.01.048	ASISTENTE 1 DE BRIGADAS MEDICAS	0795 - DIRECCIÓN PROVINCIAL DE DESARROLLO COMUNITARIO	$ 733,00	NOMBRAMIENTO DEFINITIVO
903	36.71.01.05.01.01.049	ASISTENTE 1 DE BRIGADAS MEDICAS	0795 - DIRECCIÓN PROVINCIAL DE DESARROLLO COMUNITARIO	$ 733,00	NOMBRAMIENTO DEFINITIVO
904	36.71.01.05.01.01.050	ASISTENTE 1 DE BRIGADAS MEDICAS	0795 - DIRECCIÓN PROVINCIAL DE DESARROLLO COMUNITARIO	$ 733,00	NOMBRAMIENTO DEFINITIVO
905	36.71.01.05.01.01.051	MEDICO	0795 - DIRECCIÓN PROVINCIAL DE DESARROLLO COMUNITARIO	$ 1.412,00	NOMBRAMIENTO DEFINITIVO
906	36.71.01.05.01.01.052	MEDICO	0795 - DIRECCIÓN PROVINCIAL DE DESARROLLO COMUNITARIO	$ 1.412,00	NOMBRAMIENTO PROVISIONAL
907	36.71.01.05.01.01.053	MEDICO	0795 - DIRECCIÓN PROVINCIAL DE DESARROLLO COMUNITARIO	$ 1.412,00	NOMBRAMIENTO DEFINITIVO
908	36.71.01.05.01.01.054	MEDICO	0795 - DIRECCIÓN PROVINCIAL DE DESARROLLO COMUNITARIO	$ 1.412,00	NOMBRAMIENTO DEFINITIVO
909	36.71.01.05.01.01.055	MEDICO	0795 - DIRECCIÓN PROVINCIAL DE DESARROLLO COMUNITARIO	$ 1.412,00	NOMBRAMIENTO DEFINITIVO
910	36.71.01.05.01.01.056	MEDICO	0795 - DIRECCIÓN PROVINCIAL DE DESARROLLO COMUNITARIO	$ 1.412,00	NOMBRAMIENTO DEFINITIVO
911	36.71.01.05.01.01.057	MEDICO	0795 - DIRECCIÓN PROVINCIAL DE DESARROLLO COMUNITARIO	$ 1.412,00	NOMBRAMIENTO DEFINITIVO

Gobierno del Guayas

DIRECCION PROVINCIAL FINANCIERA - COORDINACIÓN TÉCNICA DE PRESUPUESTO

ESTRUCTURA ORGÁNICA (REMUNERACIONES) DEL AÑO 2020 - EMPLEADOS DE NOMBRAMIENTOS

PERIODO 1 DE ENERO AL 31 DE DICIEMBRE DEL 2020

N°	PARTIDA PRESUPUESTARIA	CARGO	UNIDAD ADMINISTRATIVA	RMU	MODALIDAD CONTRACTUAL
912	36.71.01.05.01.01.058	MEDICO	0795 - DIRECCIÓN PROVINCIAL DE DESARROLLO COMUNITARIO	$ 1.412,00	NOMBRAMIENTO DEFINITIVO
913	36.71.01.05.01.01.059	MEDICO	0795 - DIRECCIÓN PROVINCIAL DE DESARROLLO COMUNITARIO	$ 1.412,00	NOMBRAMIENTO DEFINITIVO
914	36.71.01.05.01.01.060	AUXILIAR 4 DE BRIGADAS MÉDICAS	0795 - DIRECCIÓN PROVINCIAL DE DESARROLLO COMUNITARIO	$ 675,00	NOMBRAMIENTO DEFINITIVO
915	36.71.01.05.01.01.061	AUXILIAR 1 DE BRIGADAS MÉDICAS	0795 - DIRECCIÓN PROVINCIAL DE DESARROLLO COMUNITARIO	$ 553,00	NOMBRAMIENTO DEFINITIVO
916	36.71.01.05.01.01.062	AUXILIAR 3 DE LOGISTICA	0795 - DIRECCIÓN PROVINCIAL DE DESARROLLO COMUNITARIO	$ 622,00	NOMBRAMIENTO PROVISIONAL
917	36.71.01.05.01.01.063	AUXILIAR DE LOGISTICA	0795 - DIRECCIÓN PROVINCIAL DE DESARROLLO COMUNITARIO	$ 527,00	NOMBRAMIENTO PROVISIONAL
918	36.71.01.05.01.01.064	AUXILIAR DE LOGISTICA	0795 - DIRECCIÓN PROVINCIAL DE DESARROLLO COMUNITARIO	$ 527,00	NOMBRAMIENTO PROVISIONAL
919	36.71.01.05.01.01.065	AUXILIAR DE LOGISTICA	0795 - DIRECCIÓN PROVINCIAL DE DESARROLLO COMUNITARIO	$ 527,00	NOMBRAMIENTO PROVISIONAL
920	36.71.01.05.01.01.066	AUXILIAR DE LOGISTICA	0795 - DIRECCIÓN PROVINCIAL DE DESARROLLO COMUNITARIO	$ 527,00	NOMBRAMIENTO PROVISIONAL
921	36.71.01.05.01.01.067	ANALISTA 9 DE PROMOCIÓN CIVICA Y APOYO COMUNITARIO	0795 - DIRECCIÓN PROVINCIAL DE DESARROLLO COMUNITARIO	$ 1.676,00	NOMBRAMIENTO DEFINITIVO
922	36.71.01.05.01.01.068	ANALISTA 7 DE PROMOCION CIVICA Y APOYO COMUNITARIO	0795 - DIRECCIÓN PROVINCIAL DE DESARROLLO COMUNITARIO	$ 1.412,00	NOMBRAMIENTO DEFINITIVO
923	36.71.01.05.01.01.069	ASISTENTE 1 DE PROMOCION CIVICA Y APOYO COMUNITARIO	0795 - DIRECCIÓN PROVINCIAL DE DESARROLLO COMUNITARIO	$ 733,00	NOMBRAMIENTO PROVISIONAL
924	36.71.01.05.01.01.070	ASISTENTE 1 DE PROMOCION CIVICA Y APOYO COMUNITARIO	0795 - DIRECCIÓN PROVINCIAL DE DESARROLLO COMUNITARIO	$ 733,00	NOMBRAMIENTO DEFINITIVO
925	36.71.01.05.01.01.071	ASISTENTE 1 DE PROMOCION CIVICA Y APOYO COMUNITARIO	0795 - DIRECCIÓN PROVINCIAL DE DESARROLLO COMUNITARIO	$ 733,00	NOMBRAMIENTO DEFINITIVO
926	36.71.01.05.01.01.072	ASISTENTE 1 DE PROMOCION CIVICA Y APOYO COMUNITARIO	0795 - DIRECCIÓN PROVINCIAL DE DESARROLLO COMUNITARIO	$ 733,00	NOMBRAMIENTO PROVISIONAL
927	36.71.01.05.01.01.073	ASISTENTE 1 DE PROMOCION CIVICA Y APOYO COMUNITARIO	0795 - DIRECCIÓN PROVINCIAL DE DESARROLLO COMUNITARIO	$ 733,00	NOMBRAMIENTO PROVISIONAL
928	36.71.01.05.01.01.074	ASISTENTE 1 DE PROMOCION CIVICA Y APOYO COMUNITARIO	0795 - DIRECCIÓN PROVINCIAL DE DESARROLLO COMUNITARIO	$ 733,00	NOMBRAMIENTO PROVISIONAL
929	36.71.01.05.01.01.075	ASISTENTE 4 DE PROMOCION CIVICA Y APOYO COMUNITARIO	0795 - DIRECCIÓN PROVINCIAL DE DESARROLLO COMUNITARIO	$ 986,00	NOMBRAMIENTO DEFINITIVO
930	36.71.01.05.01.01.076	ASISTENTE 4 DE PROMOCION CIVICA Y APOYO COMUNITARIO	0795 - DIRECCIÓN PROVINCIAL DE DESARROLLO COMUNITARIO	$ 986,00	NOMBRAMIENTO DEFINITIVO
931	36.71.01.05.01.01.077	ASISTENTE 4 DE PROMOCION CIVICA Y APOYO COMUNITARIO	0795 - DIRECCIÓN PROVINCIAL DE DESARROLLO COMUNITARIO	$ 986,00	NOMBRAMIENTO DEFINITIVO
932	36.71.01.05.01.01.078	AUXILIAR ADMINISTRATIVO	0795 - DIRECCIÓN PROVINCIAL DE DESARROLLO COMUNITARIO	$ 527,00	NOMBRAMIENTO PROVISIONAL

45/71

Gobierno del Guayas

DIRECCION PROVINCIAL FINANCIERA - COORDINACIÓN TÉCNICA DE PRESUPUESTO
ESTRUCTURA ORGÁNICA (REMUNERACIONES) DEL AÑO 2020 - EMPLEADOS DE NOMBRAMIENTOS
PERIODO 1 DE ENERO AL 31 DE DICIEMBRE DEL 2020

N°	PARTIDA PRESUPUESTARIA	CARGO	UNIDAD ADMINISTRATIVA	RMU	MODALIDAD CONTRACTUAL
933	36.71.01.05.01.01.079	AUXILIAR DE LOGISTICA	0795 - DIRECCIÓN PROVINCIAL DE DESARROLLO COMUNITARIO	$ 527,00	NOMBRAMIENTO PROVISIONAL
934	36.71.01.05.01.01.080	ANALISTA 3 DE CONTROL DE PLAGAS	0795 - DIRECCIÓN PROVINCIAL DE DESARROLLO COMUNITARIO	$ 1.676,00	NOMBRAMIENTO PROVISIONAL
935	36.71.01.05.01.01.081	TÉCNICO 4 DE BRIGADAS DE FUMIGACIÓN	0795 - DIRECCIÓN PROVINCIAL DE DESARROLLO COMUNITARIO	$ 986,00	NOMBRAMIENTO DEFINITIVO
936	36.71.01.05.01.01.082	AS STENTE 3 DE BRIGADAS DE FUMIGACION	0795 - DIRECCIÓN PROVINCIAL DE DESARROLLO COMUNITARIO	$ 800,00	NOMBRAMIENTO DEFINITIVO
937	36.71.01.05.01.01.083	AS STENTE 1 DE BRIGADAS DE FUMIGACION	0795 - DIRECCIÓN PROVINCIAL DE DESARROLLO COMUNITARIO	$ 733,00	NOMBRAMIENTO DEFINITIVO
938	36.71.01.05.01.01.084	AS STENTE 1 DE BRIGADAS DE FUMIGACION	0795 - DIRECCIÓN PROVINCIAL DE DESARROLLO COMUNITARIO	$ 733,00	NOMBRAMIENTO DEFINITIVO
939	36.71.01.05.01.01.085	AUXIL AR 3 DE BRIGADAS DE FUMIGACIÓN	0795 - DIRECCIÓN PROVINCIAL DE DESARROLLO COMUNITARIO	$ 622,00	NOMBRAMIENTO DEFINITIVO
940	36.71.01.05.01.01.086	AUXIL AR DE BRIGADAS DE FUMIGACION	0795 - DIRECCIÓN PROVINCIAL DE DESARROLLO COMUNITARIO	$ 527,00	NOMBRAMIENTO PROVISIONAL
941	36.71.01.05.01.01.087	AUXIL AR DE LOGIST CA	0795 - DIRECCIÓN PROVINCIAL DE DESARROLLO COMUNITARIO	$ 527,00	NOMBRAMIENTO PROVISIONAL
942	36.71.01.05.01.01.088	AUX LIAR DE LOGIST CA	0795 - DIRECCIÓN PROVINCIAL DE DESARROLLO COMUNITARIO	$ 527,00	NOMBRAMIENTO PROVISIONAL
943	36.71.01.05.01.01.089	AUX 1 AR DE LOGIST CA	0795 - DIRECCIÓN PROVINCIAL DE DESARROLLO COMUNITARIO	$ 527,00	NOMBRAMIENTO PROVISIONAL
944	36.71.01.05.01.01.090	SUBDIRECTOR DE LOGÍSTICA Y AVANZADA (E)	0795 - DIRECCIÓN PROVINCIAL DE DESARROLLO COMUNITARIO	$ 2.368,00	NOMBRAMIENTO DE LIBRE REMOCION
945	36.71.01.05.01.01.091	ANALISTA 2 DE D FUSION DE PROYECTOS COMUNITARIOS	0795 - DIRECCIÓN PROVINCIAL DE DESARROLLO COMUNITARIO	$ 986,00	NOMBRAMIENTO DEFINITIVO
946	36.71.01.05.01.01.092	ASISTENTE 3 DE DIFUSION DE PROYECTOS COMUNITARIOS	0795 - DIRECCIÓN PROVINCIAL DE DESARROLLO COMUNITARIO	$ 800,00	NOMBRAMIENTO DEFINITIVO
947	36.71.01.05.01.01.093	ASISTENTE 1 DE DIFUSION DE PROYECTOS COMUNITARIOS	0795 - DIRECCIÓN PROVINCIAL DE DESARROLLO COMUNITARIO	$ 733,00	NOMBRAMIENTO PROVISIONAL
948	36.71.01.05.01.01.094	AUXILIAR 1 LOGISTICO DE DIFUSION DE PROYECTOS COMUNITARIOS	0795 - DIRECCIÓN PROVINCIAL DE DESARROLLO COMUNITARIO	$ 553,00	NOMBRAMIENTO PROVISIONAL
949	36.71.01.05.01.01.095	COORDINADOR LOG STICO DE EVENTOS	0795 - DIRECCIÓN PROVINCIAL DE DESARROLLO COMUNITARIO	$ 1.800,00	NOMBRAMIENTO DE LIBRE REMOCION
950	36.71.01.05.01.01.096	ASISTENTE 1 ADMINISTRATIVO	0795 - DIRECCIÓN PROVINCIAL DE DESARROLLO COMUNITARIO	$ 733,00	NOMBRAM ENTO DEFINITIVO
951	36.71.01.05.01.01.097	ANALISTA 9 DE GESTIÓN DE MEJORAMIENTO E IMAGEN COMUNITARIA	0795 - DIRECCIÓN PROVINCIAL DE DESARROLLO COMUNITARIO	$ 1.676,00	NOMBRAMIENTO PROVISIONAL
952	36.71.01.05.01.01.098	TÉCNICO 4 DE MEJORAMIENTO E IMAGEN COMUNITARIA	0795 - DIRECCIÓN PROVINCIAL DE DESARROLLO COMUNITARIO	$ 986,00	NOMBRAMIENTO DEFINITIVO
953	36.71.01.05.01.01.099	ASISTENTE 1 DE MEJORAMIENTO E IMAGEN COMUNITARIA	0795 - DIRECCIÓN PROVINCIAL DE DESARROLLO COMUNITARIO	$ 733,00	NOMBRAMIENTO DEFINITIVO

45/71

Gobierno del Guayas

DIRECCION PROVINCIAL FINANCIERA - COORDINACIÓN TÉCNICA DE PRESUPUESTO
ESTRUCTURA ORGÁNICA (REMUNERACIONES) DEL AÑO 2020 - EMPLEADOS DE NOMBRAMIENTOS
PERIODO 1 DE ENERO AL 31 DE DICIEMBRE DEL 2020

N°	PARTIDA PRESUPUESTARIA	CARGO	UNIDAD ADMINISTRATIVA	RMU	MODALIDAD CONTRACTUAL
954	36.71.01.05.01.01.100	ASISTENTE 1 DE MEJORAMIENTO E IMAGEN COMUNITARIA	0795 - DIRECCIÓN PROVINCIAL DE DESARROLLO COMUNITARIO	$ 733,00	NOMBRAMIENTO DEFINITIVO
955	36.71.01.05.01.01.101	ASISTENTE 1 DE MEJORAMIENTO E IMAGEN COMUNITARIA	0795 - DIRECCIÓN PROVINCIAL DE DESARROLLO COMUNITARIO	$ 733,00	NOMBRAMIENTO DEFINITIVO
956	36.71.01.05.01.01.102	AUXILIAR 4 DE MEJORAMIENTO E IMAGEN COMUNITARIA	0795 - DIRECCIÓN PROVINCIAL DE DESARROLLO COMUNITARIO	$ 675,00	NOMBRAMIENTO DEFINITIVO
957	36.71.01.05.01.01.103	AUXILIAR 3 DE MEJORAMIENTO E IMAGEN COMUNITARIA	0795 - DIRECCIÓN PROVINCIAL DE DESARROLLO COMUNITARIO	$ 622,00	NOMBRAMIENTO PROVISIONAL
958	36.71.01.05.01.01.104	AUXILIAR 1 LOGISTICO	0795 - DIRECCIÓN PROVINCIAL DE DESARROLLO COMUNITARIO	$ 553,00	NOMBRAMIENTO PROVISIONAL
959	36.71.01.05.01.01.105	AUXILIAR 1 LOGISTICO	0795 - DIRECCIÓN PROVINCIAL DE DESARROLLO COMUNITARIO	$ 553,00	NOMBRAMIENTO PROVISIONAL
960	36.71.01.05.01.01.106	AUXILIAR 1 LOGISTICO	0795 - DIRECCIÓN PROVINCIAL DE DESARROLLO COMUNITARIO	$ 553,00	NOMBRAMIENTO PROVISIONAL
961	36.71.01.05.01.01.107	AUXILIAR DE MEJORAMIENTO E IMAGEN COMUNITARIA	0795 - DIRECCIÓN PROVINCIAL DE DESARROLLO COMUNITARIO	$ 527,00	NOMBRAMIENTO PROVISIONAL
962	36.71.01.05.01.01.108	AUXILIAR DE MEJORAMIENTO E IMAGEN COMUNITARIA	0795 - DIRECCIÓN PROVINCIAL DE DESARROLLO COMUNITARIO	$ 527,00	NOMBRAMIENTO PROVISIONAL
963	36.71.01.05.01.01.109	AUXILIAR DE MEJORAMIENTO E IMAGEN COMUNITARIA	0795 - DIRECCIÓN PROVINCIAL DE DESARROLLO COMUNITARIO	$ 527,00	NOMBRAMIENTO PROVISIONAL
964	36.71.01.05.01.01.110	AUXILIAR DE MEJORAMIENTO E IMAGEN COMUNITARIA	0795 - DIRECCIÓN PROVINCIAL DE DESARROLLO COMUNITARIO	$ 527,00	NOMBRAMIENTO PROVISIONAL
965	36.71.01.05.01.01.111	AUXILAR DE MEJORAMIENTO E IMAGEN COMUNITARIA	0795 - DIRECCIÓN PROVINCIAL DE DESARROLLO COMUNITARIO	$ 527,00	NOMBRAMIENTO PROVISIONAL
966	36.71.01.05.01.01.112	SECRETARIA DEPARTAMENTAL	0795 - DIRECCIÓN PROVINCIAL DE DESARROLLO COMUNITARIO	$ 622,00	NOMBRAMIENTO DEFINITIVO
967	36.71.01.05.01.01.113	ANALISTA 5 DE EVENTOS Y AVANZADA	0795 - DIRECCIÓN PROVINCIAL DE DESARROLLO COMUNITARIO	$ 1.212,00	NOMBRAMIENTO PROVISIONAL
968	36.71.01.05.01.01.114	ASISTENTE 4 DE EVENTOS	0795 - DIRECCIÓN PROVINCIAL DE DESARROLLO COMUNITARIO	$ 986,00	NOMBRAMIENTO DEFINITIVO
969	36.71.01.05.01.01.115	ASISTENTE 1 DE EVENTOS	0795 - DIRECCIÓN PROVINCIAL DE DESARROLLO COMUNITARIO	$ 733,00	NOMBRAMIENTO DEFINITIVO
970	36.71.01.05.01.01.116	ASISTENTE 4 DE AVANZADA	0795 - DIRECCIÓN PROVINCIAL DE DESARROLLO COMUNITARIO	$ 986,00	NOMBRAMIENTO DEFINITIVO
971	36.71.01.05.01.01.117	AUX LIAR 2 DE EVENTOS Y AVANZADA	0795 - DIRECCIÓN PROVINCIAL DE DESARROLLO COMUNITARIO	$ 585,00	NOMBRAMIENTO DEFINITIVO
972	36.71.01.05.01.01.118	ASISTENTE 4 DE PERIFONEO	0795 - DIRECCIÓN PROVINCIAL DE DESARROLLO COMUNITARIO	$ 986,00	NOMBRAMIENTO DEFINITIVO
973	36.71.01.05.01.01.119	AUXILIAR 3 DE PERIFONEO	0795 - DIRECCIÓN PROVINCIAL DE DESARROLLO COMUNITARIO	$ 622,00	NOMBRAMIENTO DEFINITIVO
974	36.71.01.05.01.01.120	AUXILIAR DE LOGISTICA	0795 - DIRECCIÓN PROVINCIAL DE DESARROLLO COMUNITARIO	$ 527,00	NOMBRAMIENTO PROVISIONAL

47/71

Gobierno del Guayas

DIRECCION PROVINCIAL FINANCIERA - COORDINACIÓN TÉCNICA DE PRESUPUESTO
ESTRUCTURA ORGÁNICA (REMUNERACIONES) DEL AÑO 2020 - EMPLEADOS DE NOMBRAMIENTOS
PERIODO 1 DE ENERO AL 31 DE DICIEMBRE DEL 2020

N°	PARTIDA PRESUPUESTARIA	CARGO	UNIDAD ADMINISTRATIVA	RMU	MODALIDAD CONTRACTUAL
975	36.71.01.05.01.01.121	SUBD RECTOR DE INTERVENCION SOCIAL	0795 - DIRECCIÓN PROVINCIAL DE DESARROLLO COMUNITARIO	$ 2.368,00	NOMBRAMIENTO DE LIBRE REMOCION
976	36.71.01.05.01.01.122	AUXILIAR 4 ADMINISTRATIVO	0795 - DIRECCIÓN PROVINCIAL DE DESARROLLO COMUNITARIO	$ 675,00	NOMBRAMIENTO DEFINITIVO
977	36.71.01.05.01.01.123	ASISTENTE 3 DE LOGISTICA	0795 - DIRECCIÓN PROVINCIAL DE DESARROLLO COMUNITARIO	$ 800,00	NOMBRAMIENTO DEFINITIVO
978	36.71.01.05.01.01.124	ASISTENTE 1 ADMINISTRATIVO	0795 - DIRECCIÓN PROVINCIAL DE DESARROLLO COMUNITARIO	$ 733,00	NOMBRAMIENTO DEFINITIVO
979	36.71.01.05.01.01.125	ANALISTA 9 DE INTERVENCION SOCIAL	0795 - DIRECCIÓN PROVINCIAL DE DESARROLLO COMUNITARIO	$ 1.676,00	NOMBRAMIENTO DEFINITIVO
980	36.71.01.05.01.01.126	ANALISTA 7 DE INTERVENCIÓN SOCIAL EN SALUD	0795 - DIRECCIÓN PROVINCIAL DE DESARROLLO COMUNITARIO	$ 1.412,00	NOMBRAMIENTO PROVISIONAL
981	36.71.01.05.01.01.127	ASISTENTE 1 DE LOGISTICA Y APOYO	0795 - DIRECCIÓN PROVINCIAL DE DESARROLLO COMUNITARIO	$ 733,00	NOMBRAMIENTO DEFINITIVO
982	36.71.01.05.01.01.128	ASISTENTE 1 DE LOGISTICA Y APOYO	0795 - DIRECCIÓN PROVINCIAL DE DESARROLLO COMUNITARIO	$ 733,00	NOMBRAMIENTO DEFINITIVO
983	36.71.01.05.01.01.129	ANALISTA 9 DE ODONTOLOGIA (E)	0795 - DIRECCIÓN PROVINCIAL DE DESARROLLO COMUNITARIO	$ 1.676,00	NOMBRAMIENTO PROVISIONAL
984	36.71.01.05.01.01.130	ODONTOLOGO	0795 - DIRECCIÓN PROVINCIAL DE DESARROLLO COMUNITARIO	$ 1.086,00	NOMBRAMIENTO DEFINITIVO
985	36.71.01.05.01.01.131	ODONTOLOGO	0795 - DIRECCIÓN PROVINCIAL DE DESARROLLO COMUNITARIO	$ 1.086,00	NOMBRAMIENTO DEFINITIVO
986	36.71.01.05.01.01.132	ODONTOLOGO	0795 - DIRECCIÓN PROVINCIAL DE DESARROLLO COMUNITARIO	$ 1.086,00	NOMBRAMIENTO DEFINITIVO
987	36.71.01.05.01.01.133	ODONTOLOGO	0795 - DIRECCIÓN PROVINCIAL DE DESARROLLO COMUNITARIO	$ 1.086,00	NOMBRAMIENTO DEFINITIVO
988	36.71.01.05.01.01.134	ODONTOLOGO	0795 - DIRECCIÓN PROVINCIAL DE DESARROLLO COMUNITARIO	$ 1.086,00	NOMBRAMIENTO DEFINITIVO
989	36.71.01.05.01.01.135	ODONTOLOGO	0795 - DIRECCIÓN PROVINCIAL DE DESARROLLO COMUNITARIO	$ 1.086,00	NOMBRAMIENTO DEFINITIVO
990	36.71.01.05.01.01.136	ODONTOLOGO	0795 - DIRECCIÓN PROVINCIAL DE DESARROLLO COMUNITARIO	$ 1.086,00	NOMBRAMIENTO DEFINITIVO
991	36.71.01.05.01.01.137	ODONTOLOGO	0795 - DIRECCIÓN PROVINCIAL DE DESARROLLO COMUNITARIO	$ 1.086,00	NOMBRAMIENTO DEFINITIVO
992	36.71.01.05.01.01.138	ASISTENTE 4 DE SERVICIOS ODONTOLOGICOS	0795 - DIRECCIÓN PROVINCIAL DE DESARROLLO COMUNITARIO	$ 817,00	NOMBRAMIENTO PROVISIONAL
993	36.71.01.05.01.01.139	ASISTENTE 1 DE BRIGADAS ODONTOLOGICAS	0795 - DIRECCIÓN PROVINCIAL DE DESARROLLO COMUNITARIO	$ 733,00	NOMBRAMIENTO DEFINITIVO
994	36.71.01.05.01.01.140	ASISTENTE 1 DE BRIGADAS ODONTOLOGICAS	0795 - DIRECCIÓN PROVINCIAL DE DESARROLLO COMUNITARIO	$ 733,00	NOMBRAMIENTO DEFINITIVO
995	36.71.01.05.01.01.141	ASISTENTE 1 DE BRIGADAS ODONTOLOGICAS	0795 - DIRECCIÓN PROVINCIAL DE DESARROLLO COMUNITARIO	$ 733,00	NOMBRAMIENTO DEFINITIVO

48/71

Gobierno del Guayas

DIRECCION PROVINCIAL FINANCIERA - COORDINACIÓN TÉCNICA DE PRESUPUESTO
ESTRUCTURA ORGÁNICA (REMUNERACIONES) DEL AÑO 2020 - EMPLEADOS DE NOMBRAMIENTOS
PERIODO 1 DE ENERO AL 31 DE DICIEMBRE DEL 2020

N°	PARTIDA PRESUPUESTARIA	CARGO	UNIDAD ADMINISTRATIVA	RMU	MODALIDAD CONTRACTUAL
996	36.71.01.05.01.01.142	AUXILIAR 4 ADMINISTRATIVO	0795 - DIRECCIÓN PROVINCIAL DE DESARROLLO COMUNITARIO	$ 675,00	NOMBRAMIENTO DEFINITIVO
997	36.71.01.05.01.01.143	AUXILIAR DE LOGISTICA	0795 - DIRECCIÓN PROVINCIAL DE DESARROLLO COMUNITARIO	$ 527,00	NOMBRAMIENTO PROVISIONAL
998	36.71.01.05.01.01.144	SUBDIRECTOR DE PROMOCION Y ATENCION CIUDADANA	0795 - DIRECCIÓN PROVINCIAL DE DESARROLLO COMUNITARIO	$ 2.368,00	NOMBRAMIENTO DE LIBRE REMOCION
999	36.71.01.05.01.01.145	ESPECIALISTA 2 DE ATENCION SOCIAL	0795 - DIRECCIÓN PROVINCIAL DE DESARROLLO COMUNITARIO	$ 1.760,00	NOMBRAMIENTO DEFINITIVO
1000	36.71.01.05.01.01.146	ANALISTA 9 DE SEGUIMIENTO DE EVALUACION E	0795 - DIRECCIÓN PROVINCIAL DE DESARROLLO COMUNITARIO	$ 1.676,00	NOMBRAMIENTO DEFINITIVO
1001	36.71.01.05.01.01.147	ANALISTA 7 DE AYUDA COMUNITARIA	0795 - DIRECCIÓN PROVINCIAL DE DESARROLLO COMUNITARIO	$ 1.412,00	NOMBRAMIENTO DEFINITIVO
1002	36.71.01.05.01.01.148	ASISTENTE 4 DE PROMOCIÓN Y ATENCIÓN CIUDADANA	0795 - DIRECCIÓN PROVINCIAL DE DESARROLLO COMUNITARIO	$ 817,00	NOMBRAMIENTO DEFINITIVO
1003	36.71.01.05.01.01.149	ASISTENTE 4 DE PROMOCIÓN Y ATENCIÓN CIUDADANA	0795 - DIRECCIÓN PROVINCIAL DE DESARROLLO COMUNITARIO	$ 986,00	NOMBRAMIENTO DEFINITIVO
1004	36.71.01.05.01.01.150	ASISTENTE 4 DE PROMOCIÓN Y ATENCIÓN CIUDADANA	0795 - DIRECCIÓN PROVINCIAL DE DESARROLLO COMUNITARIO	$ 986,00	NOMBRAMIENTO PROVISIONAL
1005	36.71.01.05.01.01.151	ASISTENTE 3 DE PROMOCIÓN Y ATENCIÓN CIUDADANA	0795 - DIRECCIÓN PROVINCIAL DE DESARROLLO COMUNITARIO	$ 800,00	NOMBRAMIENTO DEFINITIVO
1006	36.71.01.05.01.01.152	ASISTENTE 3 DE PROMOCIÓN Y ATENCIÓN CIUDADANA	0795 - DIRECCIÓN PROVINCIAL DE DESARROLLO COMUNITARIO	$ 800,00	NOMBRAMIENTO DEFINITIVO
1007	36.71.01.05.01.01.153	ASISTENTE 3 DE PROMOCIÓN Y ATENCIÓN CIUDADANA	0795 - DIRECCIÓN PROVINCIAL DE DESARROLLO COMUNITARIO	$ 800,00	NOMBRAMIENTO DEFINITIVO
1008	36.71.01.05.01.01.154	ASISTENTE 3 DE PROMOCIÓN Y ATENCIÓN CIUDADANA	0795 - DIRECCIÓN PROVINCIAL DE DESARROLLO COMUNITARIO	$ 800,00	NOMBRAMIENTO DEFINITIVO
1009	36.71.01.05.01.01.155	ASISTENTE 3 DE PROMOCIÓN Y ATENCIÓN CIUDADANA	0795 - DIRECCIÓN PROVINCIAL DE DESARROLLO COMUNITARIO	$ 800,00	NOMBRAMIENTO DEFINITIVO
1010	36.71.01.05.01.01.156	ASISTENTE 3 DE PROMOCIÓN Y ATENCIÓN CIUDADANA	0795 - DIRECCIÓN PROVINCIAL DE DESARROLLO COMUNITARIO	$ 817,00	NOMBRAMIENTO DEFINITIVO
1011	36.71.01.05.01.01.157	ASISTENTE 3 DE FOTOGRAFÍA	0795 - DIRECCIÓN PROVINCIAL DE DESARROLLO COMUNITARIO	$ 800,00	NOMBRAMIENTO DEFINITIVO
1012	36.71.01.05.01.01.158	ASISTENTE 2 ADMINISTRATIVO	0795 - DIRECCIÓN PROVINCIAL DE DESARROLLO COMUNITARIO	$ 790,00	NOMBRAMIENTO PROVISIONAL
1013	36.71.01.05.01.01.159	CAPACITADOR 1 COMUNITARIO	0795 - DIRECCIÓN PROVINCIAL DE DESARROLLO COMUNITARIO	$ 733,00	NOMBRAMIENTO DEFINITIVO
1014	36.71.01.05.01.01.160	CAPACITADOR 1 COMUNITARIO	0795 - DIRECCIÓN PROVINCIAL DE DESARROLLO COMUNITARIO	$ 733,00	NOMBRAMIENTO DEFINITIVO
1015	36.71.01.05.01.01.161	CAPACITADOR 1 COMUNITARIO	0795 - DIRECCIÓN PROVINCIAL DE DESARROLLO COMUNITARIO	$ 733,00	NOMBRAMIENTO DEFINITIVO
1016	36.71.01.05.01.01.162	CAPACITADOR 1 COMUNITARIO	0795 - DIRECCIÓN PROVINCIAL DE DESARROLLO COMUNITARIO	$ 733,00	NOMBRAMIENTO DEFINITIVO

Gobierno del Guayas

DIRECCION PROVINCIAL FINANCIERA - COORDINACIÓN TÉCNICA DE PRESUPUESTO
ESTRUCTURA ORGÁNICA (REMUNERACIONES) DEL AÑO 2020 - EMPLEADOS DE NOMBRAMIENTOS
PERIODO 1 DE ENERO AL 31 DE DICIEMBRE DEL 2020

N°	PARTIDA PRESUPUESTARIA	CARGO	UNIDAD ADMINISTRATIVA	RMU	MODALIDAD CONTRACTUAL
1017	36.71.01.05.01.01.163	AS STENTE 1 DE PROMOCIÓN Y ATENCIÓN CIUDADANA	0795 - DIRECCIÓN PROVINCIAL DE DESARROLLO COMUNITARIO	$ 733,00	NOMBRAMIENTO DEFINITIVO
1018	36.71.01.05.01.01.164	AS STENTE 1 DE PROMOCIÓN Y ATENCIÓN CIUDADANA	0795 - DIRECCIÓN PROVINCIAL DE DESARROLLO COMUNITARIO	$ 733,00	NOMBRAMIENTO PROVISIONAL
1019	36.71.01.05.01.01.165	AS STENTE 1 DE PROMOCIÓN Y ATENCIÓN CIUDADANA	0795 - DIRECCIÓN PROVINCIAL DE DESARROLLO COMUNITARIO	$ 733,00	NOMBRAMIENTO PROVISIONAL
1020	36.71.01.05.01.01.166	AS STENTE 1 DE LOGISTICA	0795 - DIRECCIÓN PROVINCIAL DE DESARROLLO COMUNITARIO	$ 733,00	NOMBRAMIENTO PROVISIONAL
1021	36.71.01.05.01.01.167	ASISTENTE 1 DE LOGISTICA	0795 - DIRECCIÓN PROVINCIAL DE DESARROLLO COMUNITARIO	$ 733,00	NOMBRAMIENTO DEFINITIVO
1022	36.71.01.05.01.01.168	ASISTENTE 1 DE LOGISTICA	0795 - DIRECCIÓN PROVINCIAL DE DESARROLLO COMUNITARIO	$ 733,00	NOMBRAMIENTO DEFINITIVO
1023	36.71.01.05.01.01.169	ASISTENTE 1 DE LOGISTICA	0795 - DIRECCIÓN PROVINCIAL DE DESARROLLO COMUNITARIO	$ 733,00	NOMBRAMIENTO DEFINITIVO
1024	36.71.01.05.01.01.170	AUXILIAR 4 DE SEGUIMIENTO	0795 - DIRECCIÓN PROVINCIAL DE DESARROLLO COMUNITARIO	$ 675,00	NOMBRAMIENTO DEFINITIVO
1025	36.71.01.05.01.01.171	AUXILIAR 1 DE DESARROLLO EN COMUNIDADES RURALES	0795 - DIRECCIÓN PROVINCIAL DE DESARROLLO COMUNITARIO	$ 553,00	NOMBRAMIENTO PROVISIONAL
1026	36.71.01.05.01.01.172	AUXILIAR DE AYUDA COMUNITARIA	0795 - DIRECCIÓN PROVINCIAL DE DESARROLLO COMUNITARIO	$ 527,00	NOMBRAMIENTO PROVISIONAL
1027	36.71.01.05.01.01.173	AUXILIAR DE AYUDA COMUNITARIA	0795 - DIRECCIÓN PROVINCIAL DE DESARROLLO COMUNITARIO	$ 527,00	NOMBRAMIENTO PROVISIONAL
1028	36.71.01.05.01.01.174	AUXILIAR DE AYUDA COMUNITARIA	0795 - DIRECCIÓN PROVINCIAL DE DESARROLLO COMUNITARIO	$ 527,00	NOMBRAMIENTO PROVISIONAL
1029	36.71.01.05.01.01.175	PROMOTOR DE ATENCIÓN CIUDADANA	0795 - DIRECCIÓN PROVINCIAL DE DESARROLLO COMUNITARIO	$ 527,00	NOMBRAMIENTO PROVISIONAL
1030	36.71.01.05.01.01.176	PROMOTOR DE ATENCIÓN CIUDADANA	0795 - DIRECCIÓN PROVINCIAL DE DESARROLLO COMUNITARIO	$ 527,00	NOMBRAMIENTO PROVISIONAL
1031	36.71.01.05.01.01.177	PROMOTOR DE ATENCIÓN CIUDADANA	0795 - DIRECCIÓN PROVINCIAL DE DESARROLLO COMUNITARIO	$ 527,00	NOMBRAMIENTO PROVISIONAL
1032	36.71.01.05.01.01.178	PROMOTOR DE ATENCIÓN CIUDADANA	0795 - DIRECCIÓN PROVINCIAL DE DESARROLLO COMUNITARIO	$ 527,00	NOMBRAMIENTO PROVISIONAL
1033	36.71.01.05.01.01.179	PROMOTOR DE ATENCIÓN CIUDADANA	0795 - DIRECCIÓN PROVINCIAL DE DESARROLLO COMUNITARIO	$ 527,00	NOMBRAMIENTO PROVISIONAL
1034	36.71.01.05.01.01.180	AUXILIAR DE ATENCIÓN CIUDADANA	0795 - DIRECCIÓN PROVINCIAL DE DESARROLLO COMUNITARIO	$ 527,00	NOMBRAMIENTO PROVISIONAL
1035	36.71.01.05.01.01.181	AUXILIAR ADMINISTRATIVO	0795 - DIRECCIÓN PROVINCIAL DE DESARROLLO COMUNITARIO	$ 527,00	NOMBRAMIENTO DEFINITIVO
1036	36.71.01.05.01.02.001	DIRECTOR PROVINCIAL DE PRODUCTIVIDAD Y DESARROLLO (E)	0819 - DIRECCIÓN PROVINCIAL DE PRODUCTIVIDAD Y DESARROLLO	$ 4.150,00	NOMBRAMIENTO DE LIBRE REMOCION
1037	36.71.01.05.01.02.002	SECRETARIA DE DIRECCIÓN	0819 - DIRECCIÓN PROVINCIAL DE PRODUCTIVIDAD Y DESARROLLO	$ 817,00	NOMBRAMIENTO DEFINITIVO

Gobierno del Guayas

DIRECCION PROVINCIAL FINANCIERA - COORDINACIÓN TÉCNICA DE PRESUPUESTO
ESTRUCTURA ORGÁNICA (REMUNERACIONES) DEL AÑO 2020 - EMPLEADOS DE NOMBRAMIENTOS
PERIODO 1 DE ENERO AL 31 DE DICIEMBRE DEL 2020

N°	PARTIDA PRESUPUESTARIA	CARGO	UNIDAD ADMINISTRATIVA	RMU	MODALIDAD CONTRACTUAL
1038	36.71.01.05.01.02.003	AUXILIAR DE MENSAJERIA	0819 - DIRECCIÓN PROVINCIAL DE PRODUCTIVIDAD Y DESARROLLO	$ 400,00	NOMBRAMIENTO DEFINITIVO
1039	36.71.01.05.01.02.004	ASISTENTE 1 DE PRODUCTIV DAD	0819 - DIRECCIÓN PROVINCIAL DE PRODUCTIVIDAD Y DESARROLLO	$ 733,00	NOMBRAMIENTO DEFINITIVO
1040	36.71.01.05.01.02.005	ESPECIALISTA 2 DE GESTION DE PRODUCTIVIDAD Y DESARROLLO	0819 - DIRECCIÓN PROVINCIAL DE PRODUCTIVIDAD Y DESARROLLO	$ 1.760,00	NOMBRAMIENTO DEFINITIVO
1041	36.71.01.05.01.02.006	ANALISTA 3 DE PROYECTOS	0819 - DIRECCIÓN PROVINCIAL DE PRODUCTIVIDAD Y DESARROLLO	$ 1.086,00	NOMBRAMIENTO DEFINITIVO
1042	36.71.01.05.01.02.007	ASISTENTE 3 DE PROYECTOS	0819 - DIRECCIÓN PROVINCIAL DE PRODUCTIVIDAD Y DESARROLLO	$ 901,00	NOMBRAMIENTO DEFINITIVO
1043	36.71.01.05.01.02.008	TECNICO 5 DE SEGUIMIENTO DE PROYECTOS	0819 - DIRECCIÓN PROVINCIAL DE PRODUCTIVIDAD Y DESARROLLO	$ 1.086,00	NOMBRAMIENTO DEFINITIVO
1044	36.71.01.05.01.02.009	SUBDIRECTOR AGROPECUARIO	0819 - DIRECCIÓN PROVINCIAL DE PRODUCTIVIDAD Y DESARROLLO	$ 2.358,00	NOMBRAMIENTO DE LIBRE REMOCION
1045	36.71.01.05.01.02.010	SECRETARIA DE SUBDIRECCION	0819 - DIRECCIÓN PROVINCIAL DE PRODUCTIVIDAD Y DESARROLLO	$ 790,00	NOMBRAMIENTO PROVISIONAL
1046	36.71.01.05.01.02.011	ANALISTA 3 DE PROYECTOS	0819 - DIRECCIÓN PROVINCIAL DE PRODUCTIVIDAD Y DESARROLLO	$ 1.086,00	NOMBRAMIENTO PROVISIONAL
1047	36.71.01.05.01.02.012	ANALISTA 3 DE PROYECTOS	0819 - DIRECCIÓN PROVINCIAL DE PRODUCTIVIDAD Y DESARROLLO	$ 1.086,00	NOMBRAMIENTO PROVISIONAL
1048	36.71.01.05.01.02.013	ASISTENTE 4 DE PROYECTOS	0819 - DIRECCIÓN PROVINCIAL DE PRODUCTIVIDAD Y DESARROLLO	$ 986,00	NOMBRAMIENTO DEFINITIVO
1049	36.71.01.05.01.02.014	ASISTENTE 4 DE PROYECTOS	0819 - DIRECCIÓN PROVINCIAL DE PRODUCTIVIDAD Y DESARROLLO	$ 817,00	NOMBRAMIENTO DEFINITIVO
1050	36.71.01.05.01.02.015	EXPERTO DE PRODUCCION AGRICOLA	0819 - DIRECCIÓN PROVINCIAL DE PRODUCTIVIDAD Y DESARROLLO	$ 1.800,00	NOMBRAMIENTO DE LIBRE REMOCION
1051	36.71.01.05.01.02.016	ASISTENTE 3 AGRICOLA	0819 - DIRECCIÓN PROVINCIAL DE PRODUCTIVIDAD Y DESARROLLO	$ 800,00	NOMBRAMIENTO DEFINITIVO
1052	36.71.01.05.01.02.017	TECNICO 4 AGRICOLA	0819 - DIRECCIÓN PROVINCIAL DE PRODUCTIVIDAD Y DESARROLLO	$ 986,00	NOMBRAMIENTO DEFINITIVO
1053	36.71.01.05.01.02.018	TECNICO 4 AGRICOLA	0819 - DIRECCIÓN PROVINCIAL DE PRODUCTIVIDAD Y DESARROLLO	$ 986,00	NOMBRAMIENTO DEFINITIVO
1054	36.71.01.05.01.02.019	TECNICO 4 AGRICOLA	0819 - DIRECCIÓN PROVINCIAL DE PRODUCTIVIDAD Y DESARROLLO	$ 817,00	NOMBRAMIENTO PROVISIONAL
1055	36.71.01.05.01.02.020	ASISTENTE 1 AGRICOLA	0819 - DIRECCIÓN PROVINCIAL DE PRODUCTIVIDAD Y DESARROLLO	$ 733,00	NOMBRAMIENTO PROVISIONAL
1056	36.71.01.05.01.02.021	AUXILIAR 4 AGRICOLA	0819 - DIRECCIÓN PROVINCIAL DE PRODUCTIVIDAD Y DESARROLLO	$ 675,00	NOMBRAMIENTO DEFINITIVO
1057	36.71.01.05.01.02.022	JEFE 2 DE PRODUCCION ACUICOLA Y PESCA	0819 DIRECCIÓN PROVINCIAL DE PRODUCTIVIDAD Y DESARROLLO	$ 1.760,00	NOMBRAMIENTO DEFINITIVO

Gobierno del Guayas

DIRECCION PROVINCIAL FINANCIERA - COORDINACIÓN TÉCNICA DE PRESUPUESTO
ESTRUCTURA ORGÁNICA (REMUNERACIONES) DEL AÑO 2020 - EMPLEADOS DE NOMBRAMIENTOS
PERIODO 1 DE ENERO AL 31 DE DICIEMBRE DEL 2020

N°	PARTIDA PRESUPUESTARIA	CARGO	UNIDAD ADMINISTRATIVA	RMU	MODALIDAD CONTRACTUAL
1058	36.71.01.05.01.02.023	ANALISTA 3 DE PROYECTOS ACUICOLA Y PESCA	0819 - DIRECCIÓN PROVINCIAL DE PRODUCTIVIDAD Y DESARROLLO	$ 1.086,00	NOMBRAMIENTO DEFINITIVO
1059	36.71.01.05.01.02.024	TECNICO 4 ACUICOLA	0819 - DIRECCIÓN PROVINCIAL DE PRODUCTIVIDAD Y DESARROLLO	$ 817,00	NOMBRAMIENTO DEFINITIVO
1060	36.71.01.05.01.02.025	TECNICO 4 ACUICOLA	0819 - DIRECCIÓN PROVINCIAL DE PRODUCTIVIDAD Y DESARROLLO	$ 817,00	NOMBRAMIENTO DEFINITIVO
1061	36.71.01.05.01.02.026	TECNICO 4 ACUICOLA	0819 - DIRECCIÓN PROVINCIAL DE PRODUCTIVIDAD Y DESARROLLO	$ 817,00	NOMBRAMIENTO DEFINITIVO
1062	36.71.01.05.01.02.027	PROMOTOR 1 ACUICOLA	0819 - DIRECCIÓN PROVINCIAL DE PRODUCTIVIDAD Y DESARROLLO	$ 733,00	NOMBRAMIENTO PROVISIONAL
1063	36.71.01.05.01.02.028	EXPERTO DE PRODUCCION PECUARIA	0819 - DIRECCIÓN PROVINCIAL DE PRODUCTIVIDAD Y DESARROLLO	$ 1.800,00	NOMBRAMIENTO DE LIBRE REMOCION
1064	36.71.01.05.01.02.029	TECNICO 4 PECUARIO	0819 - DIRECCIÓN PROVINCIAL DE PRODUCTIVIDAD Y DESARROLLO	$ 817,00	NOMBRAMIENTO PROVISIONAL
1065	36.71.01.05.01.02.030	TECNICO 4 PECUARIO	0819 - DIRECCIÓN PROVINCIAL DE PRODUCTIVIDAD Y DESARROLLO	$ 817,00	NOMBRAMIENTO PROVISIONAL
1066	36.71.01.05.01.02.031	TECNICO 4 PECUARIO	0819 - DIRECCIÓN PROVINCIAL DE PRODUCTIVIDAD Y DESARROLLO	$ 986,00	NOMBRAMIENTO DEFINITIVO
1067	36.71.01.05.01.02.032	TECNICO 4 PECUARIO	0819 - DIRECCIÓN PROVINCIAL DE PRODUCTIVIDAD Y DESARROLLO	$ 817,00	NOMBRAMIENTO PROVISIONAL
1068	36.71.01.05.01.02.033	AUXILIAR 4 PECUARIO	0819 - DIRECCIÓN PROVINCIAL DE PRODUCTIVIDAD Y DESARROLLO	$ 675,00	NOMBRAMIENTO DEFINITIVO
1069	36.71.01.05.01.02.034	AUXILIAR 4 PECUARIO	0819 - DIRECCIÓN PROVINCIAL DE PRODUCTIVIDAD Y DESARROLLO	$ 675,00	NOMBRAMIENTO DEFINITIVO
1070	36.71.01.05.01.02.035	AUXILIAR 4 PECUARIO	0819 - DIRECCIÓN PROVINCIAL DE PRODUCTIVIDAD Y DESARROLLO	$ 675,00	NOMBRAMIENTO DEFINITIVO
1071	36.71.01.05.01.02.036	AUXILIAR 1 PECUARIO	0819 - DIRECCIÓN PROVINCIAL DE PRODUCTIVIDAD Y DESARROLLO	$ 553,00	NOMBRAMIENTO PROVISIONAL
1072	36.71.01.05.01.02.037	SUBDIRECTOR DE ECONOMIA SOLIDARIA Y DESARROLLO ECONOMICO	0819 - DIRECCIÓN PROVINCIAL DE PRODUCTIVIDAD Y DESARROLLO	$ 2.368,00	NOMBRAMIENTO DE LIBRE REMOCION
1073	36.71.01.05.01.02.038	SECRETARIA DE SUBDIRECCION	0819 - DIRECCIÓN PROVINCIAL DE PRODUCTIVIDAD Y DESARROLLO	$ 790,00	NOMBRAMIENTO PROVISIONAL
1074	36.71.01.05.01.02.039	ANALISTA 7 DE NEGOCIOS Y VINCULACION DE MERCADOS	0819 - DIRECCIÓN PROVINCIAL DE PRODUCTIVIDAD Y DESARROLLO	$ 1.412,00	NOMBRAMIENTO PROVISIONAL
1075	36.71.01.05.01.02.040	JEFE 2 DE MERCADEO	0819 - DIRECCIÓN PROVINCIAL DE PRODUCTIVIDAD Y DESARROLLO	$ 1.760,00	NOMBRAMIENTO PROVISIONAL
1076	36.71.01.05.01.02.041	ASISTENTE 3 DE PROMOCIÓN Y MERCADEO	0819 - DIRECCIÓN PROVINCIAL DE PRODUCTIVIDAD Y DESARROLLO	$ 800,00	NOMBRAMIENTO PROVISIONAL
1077	36.71.01.05.01.02.042	ASISTENTE 4 DE PROMOCION Y MERCADEO	0819 - DIRECCIÓN PROVINCIAL DE PRODUCTIVIDAD Y DESARROLLO	$ 817,00	NOMBRAMIENTO PROVISIONAL
1078	36.71.01.05.01.02.043	ASISTENTE 1 DE PROMOCIÓN Y MERCADEO	0819 - DIRECCIÓN PROVINCIAL DE PRODUCTIVIDAD Y DESARROLLO	$ 733,00	NOMBRAMIENTO PROVISIONAL

52/71

Gobierno del Guayas

DIRECCION PROVINCIAL FINANCIERA - COORDINACIÓN TÉCNICA DE PRESUPUESTO

ESTRUCTURA ORGÁNICA (REMUNERACIONES) DEL AÑO 2020 - EMPLEADOS DE NOMBRAMIENTOS

PERIODO 1 DE ENERO AL 31 DE DICIEMBRE DEL 2020

Nº	PARTIDA PRESUPUESTARIA	CARGO	UNIDAD ADMINISTRATIVA	RMU	MODALIDAD CONTRACTUAL
1079	36.71.01.05.01.02.044	JEFE 2 DE VALOR AGREGADO Y CALIDAD	0819 - DIRECCIÓN PROVINCIAL DE PRODUCTIVIDAD Y DESARROLLO	$ 1.760,00	NOMBRAMIENTO DEFINITIVO
1080	36.71.01.05.01.02.045	TECNICO 5 DE VALOR AGREGADO Y CALIDAD	0819 - DIRECCIÓN PROVINCIAL DE PRODUCTIVIDAD Y DESARROLLO	$ 1.086,00	NOMBRAMIENTO PROVISIONAL
1081	36.71.01.05.01.02.046	TECNICO 5 EN AGROINDUSTRIAS	0819 - DIRECCIÓN PROVINCIAL DE PRODUCTIVIDAD Y DESARROLLO	$ 1.086,00	NOMBRAMIENTO PROVISIONAL
1082	36.71.01.05.01.02.047	EXPERTO DE ECONOMIA SOLIDARIA	0819 - DIRECCIÓN PROVINCIAL DE PRODUCTIVIDAD Y DESARROLLO	$ 1.800,00	NOMBRAMIENTO DE LIBRE REMOCION
1083	36.71.01.05.01.02.048	TECNICO 4 EN GESTION PRODUCTIVA	0819 - DIRECCIÓN PROVINCIAL DE PRODUCTIVIDAD Y DESARROLLO	$ 817,00	NOMBRAMIENTO PROVISIONAL
1084	36.71.01.05.01.02.049	TECNICO 4 EN GESTION PRODUCTIVA	0819 - DIRECCIÓN PROVINCIAL DE PRODUCTIVIDAD Y DESARROLLO	$ 817,00	NOMBRAMIENTO DEFINITIVO
1085	36.71.01.05.01.02.050	TECNICO 4 EN GESTION PRODUCTIVA	0819 - DIRECCIÓN PROVINCIAL DE PRODUCTIVIDAD Y DESARROLLO	$ 817,00	NOMBRAMIENTO DEFINITIVO
1086	36.71.01.05.01.02.051	ASISTENTE 3 DE GESTION PRODUCTIVA	0819 - DIRECCIÓN PROVINCIAL DE PRODUCTIVIDAD Y DESARROLLO	$ 800,00	NOMBRAMIENTO PROVISIONAL
1087	36.71.01.05.01.03.001	DIRECTORA TECNICA 2 DE BIENESTAR ANIMAL Y GESTION SOCIAL	1223 - DIRECCION TECNICA DOS DE BIENESTAR ANIMAL Y GESTION SOCIAL	$ 3.500,00	NOMBRAMIENTO DE LIBRE REMOCION
1088	36.71.01.05.01.03.002	ASISTENTE 4 ADMINISTRATIVO	1223 - DIRECCION TECNICA DOS DE BIENESTAR ANIMAL Y GESTION SOCIAL	$ 817,00	NOMBRAMIENTO DEFINITIVO
1089	36.71.01.05.01.03.003	ASISTENTE 3 ADMINISTRATIVO	1223 - DIRECCION TECNICA DOS DE BIENESTAR ANIMAL Y GESTION SOCIAL	$ 800,00	NOMBRAM ENTO PROVISIONAL
1090	36.71.01.05.01.03.004	ASISTENTE 3 ADMINISTRATIVO	1223 - DIRECCION TECNICA DOS DE BIENESTAR ANIMAL Y GESTION SOCIAL	$ 800,00	NOMBRAMIENTO DEFINITIVO
1091	36.71.01.05.01.03.005	ASISTENTE 3 DE LOGISTICA Y APOYO	1223 - DIRECCION TECNICA DOS DE BIENESTAR ANIMAL Y GESTION SOCIAL	$ 800,00	NOMBRAMIENTO DEFINITIVO
1092	36.71.01.05.01.03.006	AYUDANTE DE SERVICIO	1223 - DIRECCION TECNICA DOS DE BIENESTAR ANIMAL Y GESTION SOCIAL	$ 478,00	NOMBRAMIENTO DEFINITIVO
1093	36.71.01.05.01.03.007	ANALISTA 9 DE GESTION DE RESCATE ANIMAL	1223 - DIRECCION TECNICA DOS DE BIENESTAR ANIMAL Y GESTION SOCIAL	$ 1.676,00	NOMBRAMIENTO PROVISIONAL
1094	36.71.01.05.01.03.008	VETERINARIO	1223 - DIRECCION TECNICA DOS DE BIENESTAR ANIMAL Y GESTION SOCIAL	$ 1.212,00	NOMBRAMIENTO DEFINITIVO
1095	36.71.01.05.01.03.009	VETERINARIO	1223 - DIRECCION TECNICA DOS DE BIENESTAR ANIMAL Y GESTION SOCIAL	$ 1.212,00	NOMBRAMIENTO DEFINITIVO
1096	36.71.01.05.01.03.010	VETERINARIO	1223 - DIRECCION TECNICA DOS DE BIENESTAR ANIMAL Y GESTION SOCIAL	$ 1.212,00	NOMBRAMIENTO DEFINITIVO
1097	36.71.01.05.01.03.011	AUXILIAR DE RESCATE ANIMAL	1223 - DIRECCION TECNICA DOS DE BIENESTAR ANIMAL Y GESTION SOCIAL	$ 527,00	NOMBRAMIENTO DEFINITIVO
1098	36.71.01.05.01.03.012	SUBDIRECTORA TECNICA DE DIFUSION SOCIAL Y BIENESTAR ANIMAL	1223 - DIRECCION TECNICA DOS DE BIENESTAR ANIMAL Y GESTION SOCIAL	$ 2.115,00	NOMBRAMIENTO DE LIBRE REMOCION
1099	36.71.01.05.01.03.013	ANALISTA 8 DE GESTIÓN, EDUCACIÓN Y CONCIENTIZACIÓN	1223 - DIRECCION TECNICA DOS DE BIENESTAR ANIMAL Y GESTION SOCIAL	$ 1.512,00	NOMBRAMIENTO PROVISIONAL

53/71

Gobierno del Guayas

DIRECCION PROVINCIAL FINANCIERA - COORDINACIÓN TÉCNICA DE PRESUPUESTO
ESTRUCTURA ORGÁNICA (REMUNERACIONES) DEL AÑO 2020 - EMPLEADOS DE NOMBRAMIENTOS
PERIODO 1 DE ENERO AL 31 DE DICIEMBRE DEL 2020

N°	PARTIDA PRESUPUESTARIA	CARGO	UNIDAD ADMINISTRATIVA	RMU	MODALIDAD CONTRACTUAL
1100	36.71.01.05.01.03.014	ANALISTA 5 DE EDUCACION Y CONCIENTIZACION ANIMAL	1223 - DIRECCION TECNICA DOS DE BIENESTAR ANIMAL Y GESTION SOCIAL	$ 1.212,00	NOMBRAMIENTO DEFINITIVO
1101	36.71.01.05.01.03.015	ASISTENTE 1 ADMINISTRATIVO	1223 - DIRECCION TECNICA DOS DE BIENESTAR ANIMAL Y GESTION SOCIAL	$ 733,00	NOMBRAMIENTO PROVISIONAL
1102	36.71.01.05.01.03.016	AUXILIAR 3 DE RELACIONES PÚBLICAS Y EVENTOS	1223 - DIRECCION TECNICA DOS DE BIENESTAR ANIMAL Y GESTION SOCIAL	$ 622,00	NOMBRAMIENTO PROVISIONAL
1103	36.71.01.05.01.03.017	AUXILIAR 3 DE CONCIENTIZACIÓN Y EDUCACIÓN ANIMAL	1223 - DIRECCION TECNICA DOS DE BIENESTAR ANIMAL Y GESTION SOCIAL	$ 622,00	NOMBRAMIENTO PROVISIONAL
1104	36.71.01.05.02.00.001	DIRECTOR TECNICO 1 DEL CENTRO DE MEDIACIÓN	0854 - DIRECCION TECNICA UNO DE CENTRO DE MEDIACIÓN	$ 3.038,00	NOMBRAMIENTO DE LIBRE REMOCION
1105	36.71.01.05.02.00.002	ANALISTA 9 DE GESTION LOGISTICA	0854 - DIRECCION TECNICA UNO DE CENTRO DE MEDIACIÓN	$ 1.760,00	NOMBRAMIENTO DEFINITIVO
1106	36.71.01.05.02.00.003	ANALISTA 5 DE MEDIACION	0854 - DIRECCION TECNICA UNO DE CENTRO DE MEDIACIÓN	$ 1.212,00	NOMBRAMIENTO PROVISIONAL
1107	36.71.01.05.02.00.004	SECRETARIA DE DIRECCION	0854 - DIRECCION TECNICA UNO DE CENTRO DE MEDIACIÓN	$ 817,00	NOMBRAMIENTO PROVISIONAL
1108	36.71.01.05.02.00.005	AUXILIAR 4 ADMINISTRATIVO	0854 - DIRECCION TECNICA UNO DE CENTRO DE MEDIACIÓN	$ 675,00	NOMBRAMIENTO DEFINITIVO
1109	36.71.01.05.02.00.006	AUXILIAR ADMINISTRATIVO	0854 - DIRECCION TECNICA UNO DE CENTRO DE MEDIACIÓN	$ 527,00	NOMBRAMIENTO PROVISIONAL
1110	36.71.01.05.02.00.007	JEFE 1 DE MEDIACION	0854 - DIRECCION TECNICA UNO DE CENTRO DE MEDIACIÓN	$ 1.676,00	NOMBRAMIENTO PROVISIONAL
1111	36.71.01.05.02.00.008	ANALISTA 5 DE GESTION	0854 - DIRECCION TECNICA UNO DE CENTRO DE MEDIACIÓN	$ 1.212,00	NOMBRAMIENTO PROVISIONAL
1112	36.71.01.05.02.00.009	MEDIADOR	0854 - DIRECCION TECNICA UNO DE CENTRO DE MEDIACIÓN	$ 1.086,00	NOMBRAMIENTO PROVISIONAL
1113	36.71.01.05.02.00.010	ASISTENTE 3 DE MEDIACION	0854 - DIRECCION TECNICA UNO DE CENTRO DE MEDIACIÓN	$ 800,00	NOMBRAMIENTO DEFINITIVO
1114	36.71.01.05.02.00.011	ASISTENTE 3 DE MEDIACION	0854 - DIRECCION TECNICA UNO DE CENTRO DE MEDIACIÓN	$ 800,00	NOMBRAMIENTO PROVISIONAL
1115	36.71.01.05.02.00.012	ASISTENTE 3 DE MEDIACION	0854 - DIRECCION TECNICA UNO DE CENTRO DE MEDIACIÓN	$ 800,00	NOMBRAMIENTO PROVISIONAL
1116	36.71.01.05.02.00.013	ASISTENTE 3 DE MEDIACION	0854 - DIRECCION TECNICA UNO DE CENTRO DE MEDIACIÓN	$ 800,00	NOMBRAMIENTO PROVISIONAL
1117	36.71.01.05.02.00.014	ASISTENTE 2 DE MEDIACIÓN	0854 - DIRECCION TECNICA UNO DE CENTRO DE MEDIACIÓN	$ 790,00	NOMBRAMIENTO DEFINITIVO
1118	36.71.01.05.02.00.015	PROMOTOR 1 DE MEDIACION	0854 - DIRECCION TECNICA UNO DE CENTRO DE MEDIACIÓN	$ 733,00	NOMBRAMIENTO DEFINITIVO
1119	36.71.01.05.02.00.016	PROMOTOR 1 DE MEDIACION	0854 - DIRECCION TECNICA UNO DE CENTRO DE MEDIACIÓN	$ 733,00	NOMBRAMIENTO DEFINITIVO
1120	36.71.01.05.02.00.017	ASISTENTE 1 ADMNINISTRATIVO	0854 - DIRECCION TECNICA UNO DE CENTRO DE MEDIACIÓN	$ 733,00	NOMBRAMIENTO DEFINITIVO

54/71

Gobierno del Guayas

DIRECCION PROVINCIAL FINANCIERA - COORDINACIÓN TÉCNICA DE PRESUPUESTO
ESTRUCTURA ORGÁNICA (REMUNERACIONES) DEL AÑO 2020 - EMPLEADOS DE NOMBRAMIENTOS
PERIODO 1 DE ENERO AL 31 DE DICIEMBRE DEL 2020

N°	PARTIDA PRESUPUESTARIA	CARGO	UNIDAD ADMINISTRATIVA	RMU	MODALIDAD CONTRACTUAL
1121	36.71.01.05.02.00.018	AUXILIAR DE LOGISTICA	0854 - DIRECCION TECNICA UNO DE CENTRO DE MEDIACIÓN	$ 527,00	NOMBRAMIENTO PROVISIONAL
1122	36.71.01.05.03.00.001	DIRECTOR PROVINCIAL DE RIEGO, DRENAJE Y DRAGAS(E)	0887 - DIRECCIÓN PROVINCIAL DE RIEGO DRENAJE Y DRAGAS	$ 4.150,00	NOMBRAMIENTO DE LIBRE REMOCION
1123	36.71.01.05.03.00.002	ESPECIALISTA 2 ADMINISTRATIVO	0887 - DIRECCIÓN PROVINCIAL DE RIEGO DRENAJE Y DRAGAS	$ 1.760,00	NOMBRAMIENTO PROVISIONAL
1124	36.71.01.05.03.00.003	ANALISTA JURIDICO	0887 - DIRECCIÓN PROVINCIAL DE RIEGO DRENAJE Y DRAGAS	$ 1.412,00	NOMBRAMIENTO PROVISIONAL
1125	36.71.01.05.03.00.004	ANALISTA 7 DE SEGUIMIENTO DE PAC / POA	0887 - DIRECCIÓN PROVINCIAL DE RIEGO DRENAJE Y DRAGAS	$ 1.412,00	NOMBRAMIENTO DEFINITIVO
1126	36.71.01.05.03.00.005	ANALISTA 7 DE GESTION DE PROCESOS CONTRACTUALES	0887 - DIRECCIÓN PROVINCIAL DE RIEGO DRENAJE Y DRAGAS	$ 1.412,00	NOMBRAMIENTO DEFINITIVO
1127	36.71.01.05.03.00.006	ANALISTA 5 ADMINISTRATIVO DE RIEGO, DRENAJE Y DRAGAS	0887 - DIRECCIÓN PROVINCIAL DE RIEGO DRENAJE Y DRAGAS	$ 1.212,00	NOMBRAMIENTO DEFINITIVO
1128	36.71.01.05.03.00.007	ASISTENTE 3 ADMINISTRATIVO	0887 - DIRECCIÓN PROVINCIAL DE RIEGO DRENAJE Y DRAGAS	$ 800,00	NOMBRAMIENTO DEFINITIVO
1129	36.71.01.05.03.00.008	ASISTENTE 3 ADMINISTRATIVO	0887 - DIRECCIÓN PROVINCIAL DE RIEGO DRENAJE Y DRAGAS	$ 800,00	NOMBRAMIENTO DEFINITIVO
1130	36.71.01.05.03.00.009	ASISTENTE 1 ADMINISTRATIVO	0887 - DIRECCIÓN PROVINCIAL DE RIEGO DRENAJE Y DRAGAS	$ 733,00	NOMBRAMIENTO PROVISIONAL
1131	36.71.01.05.03.00.010	AUXILIAR 4 ADMINISTRATIVO	0887 - DIRECCIÓN PROVINCIAL DE RIEGO DRENAJE Y DRAGAS	$ 675,00	NOMBRAMIENTO DEFINITIVO
1132	36.71.01.05.03.00.011	AUXILIAR 2 DE ATENCION AL USUARIO	0887 - DIRECCIÓN PROVINCIAL DE RIEGO DRENAJE Y DRAGAS	$ 585,00	NOMBRAMIENTO PROVISIONAL
1133	36.71.01.05.03.00.012	SUBDIRECTOR DE RIEGO, DRENAJE Y DRAGAS	0887 - DIRECCIÓN PROVINCIAL DE RIEGO DRENAJE Y DRAGAS	$ 2.368,00	NOMBRAMIENTO DE LIBRE REMOCION
1134	36.71.01.05.03.00.013	ESPECIALISTA 2 DE GESTION DE RIEGO	0887 - DIRECCIÓN PROVINCIAL DE RIEGO DRENAJE Y DRAGAS	$ 2.034,00	NOMBRAMIENTO DEFINITIVO
1135	36.71.01.05.03.00.014	SECRETARIA DE SUBDIRECCIÓN	0887 - DIRECCIÓN PROVINCIAL DE RIEGO DRENAJE Y DRAGAS	$ 790,00	NOMBRAMIENTO DEFINITIVO
1136	36.71.01.05.03.00.015	EXPERTO DE ESTUDIOS	0887 - DIRECCIÓN PROVINCIAL DE RIEGO DRENAJE Y DRAGAS	$ 1.800,00	NOMBRAMIENTO DE LIBRE REMOCION
1137	36.71.01.05.03.00.016	ANALISTA 5 GEOTECNICO	0887 - DIRECCIÓN PROVINCIAL DE RIEGO DRENAJE Y DRAGAS	$ 1.212,00	NOMBRAMIENTO PROVISIONAL
1138	36.71.01.05.03.00.017	TOPOGRAFO	0887 - DIRECCIÓN PROVINCIAL DE RIEGO DRENAJE Y DRAGAS	$ 800,00	NOMBRAMIENTO PROVISIONAL
1139	36.71.01.05.03.00.018	TECNICO 2 DIBUJANTE	0887 - DIRECCIÓN PROVINCIAL DE RIEGO DRENAJE Y DRAGAS	$ 790,00	NOMBRAMIENTO PROVISIONAL
1140	36.71.01.05.03.00.019	EXPERTO DE PROYECTOS	0887 - DIRECCIÓN PROVINCIAL DE RIEGO DRENAJE Y DRAGAS	$ 1.800,00	NOMBRAMIENTO DE LIBRE REMOCION
1141	36.71.01.05.03.00.020	ANALISTA 7 DE SEGUIMIENTO DE PROYECTOS	0887 - DIRECCIÓN PROVINCIAL DE RIEGO DRENAJE Y DRAGAS	$ 1.412,00	NOMBRAMIENTO DEFINITIVO

55/71

Gobierno del Guayas

DIRECCION PROVINCIAL FINANCIERA - COORDINACIÓN TÉCNICA DE PRESUPUESTO
ESTRUCTURA ORGÁNICA (REMUNERACIONES) DEL AÑO 2020 - EMPLEADOS DE NOMBRAMIENTOS
PERIODO 1 DE ENERO AL 31 DE DICIEMBRE DEL 2020

N°	PARTIDA PRESUPUESTARIA	CARGO	UNIDAD ADMINISTRATIVA	RMU	MODALIDAD CONTRACTUAL
1142	36.71.01.05.03.00.021	ANALISTA 7 DE RIEGO Y DRENAJE	0887 - DIRECCIÓN PROVINCIAL DE RIEGO DRENAJE Y DRAGAS	$ 1.412,00	NOMBRAMIENTO DEFINITIVO
1143	36.71.01.05.03.00.022	ANALISTA 7 DE RIEGO Y DRENAJE	0887 - DIRECCIÓN PROVINCIAL DE RIEGO DRENAJE Y DRAGAS	$ 1.412,00	NOMBRAMIENTO DEFINITIVO
1144	36.71.01.05.03.00.023	ANALISTA 7 DE RIEGO Y DRENAJE	0887 - DIRECCIÓN PROVINCIAL DE RIEGO DRENAJE Y DRAGAS	$ 1.412,00	NOMBRAMIENTO DEFINITIVO
1145	36.71.01.05.03.00.024	ANALISTA 7 DE RIEGO Y DRENAJE	0887 - DIRECCIÓN PROVINCIAL DE RIEGO DRENAJE Y DRAGAS	$ 1.412,00	NOMBRAMIENTO DEFINITIVO
1146	36.71.01.05.03.00.025	ANALISTA 7 DE RIEGO Y DRENAJE	0887 - DIRECCIÓN PROVINCIAL DE RIEGO DRENAJE Y DRAGAS	$ 1.412,00	NOMBRAMIENTO DEFINITIVO
1147	36.71.01.05.03.00.026	ANALISTA 7 DE ECONOMIA AGRICOLA	0887 - DIRECCIÓN PROVINCIAL DE RIEGO DRENAJE Y DRAGAS	$ 1.412,00	NOMBRAMIENTO DEFINITIVO
1148	36.71.01.05.03.00.027	ANALISTA 7 DE ECONOMIA AGRICOLA	0887 - DIRECCIÓN PROVINCIAL DE RIEGO DRENAJE Y DRAGAS	$ 1.412,00	NOMBRAMIENTO DEFINITIVO
1149	36.71.01.05.03.00.028	ANALISTA 7 SOCIOAMBIENTAL	0887 - DIRECCIÓN PROVINCIAL DE RIEGO DRENAJE Y DRAGAS	$ 1.412,00	NOMBRAMIENTO DEFINITIVO
1150	36.71.01.05.03.00.029	ANALISTA 7 CIVIL	0887 - DIRECCIÓN PROVINCIAL DE RIEGO DRENAJE Y DRAGAS	$ 1.412,00	NOMBRAMIENTO DEFINITIVO
1151	36.71.01.05.03.00.030	ANALISTA 7 CIVIL	0887 - DIRECCIÓN PROVINCIAL DE RIEGO DRENAJE Y DRAGAS	$ 1.412,00	NOMBRAMIENTO PROVISIONAL
1152	36.71.01.05.03.00.031	ANALISTA 7 DE PRESUPUESTO	0887 - DIRECCIÓN PROVINCIAL DE RIEGO DRENAJE Y DRAGAS	$ 1.412,00	NOMBRAMIENTO PROVISIONAL
1153	36.71.01.05.03.00.032	ANALISTA 7 HIDRAULICO	0887 - DIRECCIÓN PROVINCIAL DE RIEGO DRENAJE Y DRAGAS	$ 1.412,00	NOMBRAMIENTO DEFINITIVO
1154	36.71.01.05.03.00.033	ANALISTA 7 HIDRAULICO	0887 - DIRECCIÓN PROVINCIAL DE RIEGO DRENAJE Y DRAGAS	$ 1.412,00	NOMBRAMIENTO DEFINITIVO
1155	36.71.01.05.03.00.034	ANALISTA 7 HIDRAULICO	0887 - DIRECCIÓN PROVINCIAL DE RIEGO DRENAJE Y DRAGAS	$ 1.412,00	NOMBRAMIENTO DEFINITIVO
1156	36.71.01.05.03.00.035	ANALISTA 5 DE RIEGO Y DRENAJE	0887 - DIRECCIÓN PROVINCIAL DE RIEGO DRENAJE Y DRAGAS	$ 1.212,00	NOMBRAMIENTO DEFINITIVO
1157	36.71.01.05.03.00.036	ANALISTA 5 GEOLOGO	0887 - DIRECCIÓN PROVINCIAL DE RIEGO DRENAJE Y DRAGAS	$ 1.212,00	NOMBRAMIENTO DEFINITIVO
1158	36.71.01.05.03.00.037	ANALISTA 5 SOCIOLOGO	0887 - DIRECCIÓN PROVINCIAL DE RIEGO DRENAJE Y DRAGAS	$ 1.212,00	NOMBRAMIENTO PROVISIONAL
1159	36.71.01.05.03.00.038	EXPERTO EN DRAGAS	0887 - DIRECCIÓN PROVINCIAL DE RIEGO DRENAJE Y DRAGAS	$ 1.800,00	NOMBRAMIENTO DE LIBRE REMOCION
1160	36.71.01.05.03.00.039	ANALISTA 7 ADMINISTRATIVO	0887 - DIRECCIÓN PROVINCIAL DE RIEGO DRENAJE Y DRAGAS	$ 1.412,00	NOMBRAMIENTO PROVISIONAL
1161	36.71.01.05.03.00.040	ANALISTA 7 DE RIEGO Y DRENAJE	0887 - DIRECCIÓN PROVINCIAL DE RIEGO DRENAJE Y DRAGAS	$ 1.412,00	NOMBRAMIENTO DEFINITIVO
1162	36.71.01.05.03.00.041	ANALISTA 7 HIDRAULICO	0887 - DIRECCIÓN PROVINCIAL DE RIEGO DRENAJE Y DRAGAS	$ 1.412,00	NOMBRAMIENTO PROVISIONAL

Gobierno del Guayas

DIRECCION PROVINCIAL FINANCIERA - COORDINACIÓN TÉCNICA DE PRESUPUESTO
ESTRUCTURA ORGÁNICA (REMUNERACIONES) DEL AÑO 2020 - EMPLEADOS DE NOMBRAMIENTOS
PERIODO 1 DE ENERO AL 31 DE DICIEMBRE DEL 2020

N°	PARTIDA PRESUPUESTARIA	CARGO	UNIDAD ADMINISTRATIVA	RMU	MODALIDAD CONTRACTUAL
1163	36.71.01.05.03.00.042	ANALISTA 3 SOCIAMBIENTAL	0887 - DIRECCIÓN PROVINCIAL DE RIEGO DRENAJE Y DRAGAS	$ 1.086,00	NOMBRAMIENTO PROVISIONAL
1164	36.71.01.05.03.00.043	TECN CO 6 MECANICO	0887 - DIRECCIÓN PROVINCIAL DE RIEGO DRENAJE Y DRAGAS	$ 1.412,00	NOMBRAMIENTO DEFINITIVO
1165	36.71.01.05.03.00.044	ASISTENTE 4 ADMINISTRATIVO	0887 - DIRECCIÓN PROVINCIAL DE RIEGO DRENAJE Y DRAGAS	$ 817,00	NOMBRAMIENTO DEFINITIVO
1166	36.71.01.05.03.00.045	ASISTENTE 1 ADMINISTRATIVO	0887 - DIRECCIÓN PROVINCIAL DE RIEGO DRENAJE Y DRAGAS	$ 733,00	NOMBRAMIENTO PROVISIONAL
1167	36.71.01.05.03.00.046	OPERADOR DE DRAGA	0887 - DIRECCIÓN PROVINCIAL DE RIEGO DRENAJE Y DRAGAS	$ 733,00	NOMBRAMIENTO PROVISIONAL
1168	41.71.01.05.01.00.001	DIRECTOR PROVINCIAL DE CONCESIONES	0869 - DIRECCIÓN PROVINCIAL DE CONCESIONES	$ 4.150,00	NOMBRAMIENTO DE LIBRE REMOCION
1169	41.71.01.05.01.00.002	SECRETARIA DE DIRECCION	0869 - DIRECCIÓN PROVINCIAL DE CONCESIONES	$ 901,00	NOMBRAMIENTO DEFINITIVO
1170	41.71.01.05.01.00.003	AUXILIAR 4 ADMINISTRATIVO	0869 - DIRECCIÓN PROVINCIAL DE CONCESIONES	$ 675,00	NOMBRAMIENTO DEFINITIVO
1171	41.71.01.05.01.00.004	AUXILIAR 1 LOGISTICO	0869 - DIRECCIÓN PROVINCIAL DE CONCESIONES	$ 553,00	NOMBRAMIENTO PROVISIONAL
1172	41.71.01.05.01.00.005	SUBDIRECTOR TÉCNICO ADMINISTRATIVO	0869 - DIRECCIÓN PROVINCIAL DE CONCESIONES	$ 2.546,00	NOMBRAMIENTO DE LIBRE REMOCION
1173	41.71.01.05.01.00.006	AUXILIAR 4 ADMINISTRATIVO	0869 - DIRECCIÓN PROVINCIAL DE CONCESIONES	$ 675,00	NOMBRAMIENTO DEFINITIVO
1174	41.71.01.05.01.00.007	AUXILIAR 4 ADMINISTRATIVO	0869 - DIRECCIÓN PROVINCIAL DE CONCESIONES	$ 675,00	NOMBRAMIENTO DEFINITIVO
1175	41.71.01.05.01.00.008	SUBDIRECTOR DE CONTROL TECNICO DE CONCESIONES	0869 - DIRECCIÓN PROVINCIAL DE CONCESIONES	$ 2.368,00	NOMBRAMIENTO DE LIBRE REMOCION
1176	41.71.01.05.01.00.009	AUXILIAR 4 ADMINISTRATIVO	0869 - DIRECCIÓN PROVINCIAL DE CONCESIONES	$ 675,00	NOMBRAMIENTO DEFINITIVO
1177	41.71.01.05.01.00.010	ANALISTA 9 DE SEGUIMIENTO DE CONTROL Y COSTOS	0869 - DIRECCIÓN PROVINCIAL DE CONCESIONES	$ 1.676,00	NOMBRAMIENTO DEFINITIVO
1178	41.71.01.05.01.00.011	ANALISTA 9 DE SUPERVISION VIAL	0869 - DIRECCIÓN PROVINCIAL DE CONCESIONES	$ 1.676,00	NOMBRAMIENTO DEFINITIVO
1179	41.71.01.05.01.00.012	ANALISTA 9 DE SUPERVISION VIAL	0869 - DIRECCIÓN PROVINCIAL DE CONCESIONES	$ 1.676,00	NOMBRAMIENTO DEFINITIVO
1180	41.71.01.05.01.00.013	AUXILIAR 4 ADMINISTRATIVO	0869 - DIRECCIÓN PROVINCIAL DE CONCESIONES	$ 675,00	NOMBRAMIENTO DEFINITIVO
1181	41.71.01.05.01.00.014	AUXILIAR 4 ADMINISTRATIVO	0869 - DIRECCIÓN PROVINCIAL DE CONCESIONES	$ 675,00	NOMBRAMIENTO DEFINITIVO
1182	41.71.01.05.01.00.015	ANALISTA 9 DE CONTROL DE TRAFICO	0869 - DIRECCIÓN PROVINCIAL DE CONCESIONES	$ 1.676,00	NOMBRAMIENTO DEFINITIVO
1183	41.71.01.05.02.00.001	DIRECTOR PROVINCIAL DE GESTIÓN BEDE	0877 - DIRECCIÓN PROVINCIAL DE GESTIÓN BEDE	$ 4.150,00	NOMBRAMIENTO DE LIBRE REMOCION

Gobierno del Guayas

DIRECCION PROVINCIAL FINANCIERA - COORDINACIÓN TÉCNICA DE PRESUPUESTO
ESTRUCTURA ORGÁNICA (REMUNERACIONES) DEL AÑO 2020 - EMPLEADOS DE NOMBRAMIENTOS
PERIODO 1 DE ENERO AL 31 DE DICIEMBRE DEL 2020

N°	PARTIDA PRESUPUESTARIA	CARGO	UNIDAD ADMINISTRATIVA	RMU	MODALIDAD CONTRACTUAL
1184	41.71.01.05.02.00.002	ASISTENTE 3 DE DIRECCIÓN	0877 - DIRECCIÓN PROVINCIAL DE GESTIÓN BEDE	$ 800,00	NOMBRAMIENTO DEFINITIVO
1185	41.71.01.05.02.00.003	SUBDIRECTOR DE GESTION BEDE	0877 - DIRECCIÓN PROVINCIAL DE GESTIÓN BEDE	$ 2.368,00	NOMBRAMIENTO DE LIBRE REMOCION
1186	41.71.01.05.02.00.004	ASISTENTE 4 DE CONTROL CONTABLE	0877 - DIRECCIÓN PROVINCIAL DE GESTIÓN BEDE	$ 817,00	NOMBRAMIENTO DEFINITIVO
1187	41.71.01.05.02.00.005	ASISTENTE 4 DE CONTROL CONTABLE	0877 - DIRECCIÓN PROVINCIAL DE GESTIÓN BEDE	$ 817,00	NOMBRAMIENTO DEFINITIVO
1188	41.71.01.05.02.00.006	AUXILIAR 3 DE CONTROL CONTABLE	0877 - DIRECCIÓN PROVINCIAL DE GESTIÓN BEDE	$ 622,00	NOMBRAMIENTO DEFINITIVO
1189	41.71.01.05.02.00.007	SECRETARIA DEPARTAMENTAL	0877 - DIRECCIÓN PROVINCIAL DE GESTIÓN BEDE	$ 733,00	NOMBRAMIENTO DEFINITIVO
1190	41.71.01.05.02.00.008	JEFE 2 DE FISCALIZACION	0877 - DIRECCIÓN PROVINCIAL DE GESTIÓN BEDE	$ 1.760,00	NOMBRAMIENTO DEFINITIVO
1191	41.71.01.05.02.00.009	SUPERVISOR 4 FISCALIZACION DE OBRAS VIALES	0877 - DIRECCIÓN PROVINCIAL DE GESTIÓN BEDE	$ 1.676,00	NOMBRAMIENTO DEFINITIVO
1192	41.71.01.05.02.00.010	SUPERVISOR 4 FISCALIZACION DE OBRAS VIALES	0877 - DIRECCIÓN PROVINCIAL DE GESTIÓN BEDE	$ 1.676,00	NOMBRAMIENTO DEFINITIVO
1193	41.71.01.05.02.00.011	FISCALIZADOR	0877 - DIRECCIÓN PROVINCIAL DE GESTIÓN BEDE	$ 1.412,00	NOMBRAMIENTO DEFINITIVO
1194	41.71.01.05.02.00.012	FISCALIZADOR	0877 - DIRECCIÓN PROVINCIAL DE GESTIÓN BEDE	$ 1.412,00	NOMBRAMIENTO DEFINITIVO
1195	41.71.01.05.02.00.013	FISCALIZADOR	0877 - DIRECCIÓN PROVINCIAL DE GESTIÓN BEDE	$ 1.412,00	NOMBRAMIENTO DEFINITIVO
1196	41.71.01.05.02.00.014	ANALISTA 7 AMBIENTAL	0877 - DIRECCIÓN PROVINCIAL DE GESTIÓN BEDE	$ 1.412,00	NOMBRAMIENTO PROVISIONAL
1197	41.71.01.05.03.00.001	DIRECTOR PROVINCIAL DE TURISMO	0801 - DIRECCIÓN PROVINCIAL DE TURISMO	$ 4.150,00	NOMBRAMIENTO DE LIBRE REMOCION
1198	41.71.01.05.03.00.002	COORDINADOR TECNICO 2 DE GESTION	0801 - DIRECCIÓN PROVINCIAL DE TURISMO	$ 2.588,00	NOMBRAMIENTO DE LIBRE REMOCION
1199	41.71.01.05.03.00.003	ASISTENTE 2 DE DIRECCION	0801 - DIRECCIÓN PROVINCIAL DE TURISMO	$ 790,00	NOMBRAMIENTO PROVISIONAL
1200	41.71.01.05.03.00.004	ANALISTA 7 ADMINISTRATIVO	0801 - DIRECCIÓN PROVINCIAL DE TURISMO	$ 1.412,00	NOMBRAMIENTO DEFINITIVO
1201	41.71.01.05.03.00.005	SUBDIRECTOR DE DESARROLLO TURÍSTICO	0801 - DIRECCIÓN PROVINCIAL DE TURISMO	$ 2.368,00	NOMBRAMIENTO DE LIBRE REMOCION
1202	41.71.01.05.03.00.006	ANALISTA 7 ADMINISTRATIVO	0801 - DIRECCIÓN PROVINCIAL DE TURISMO	$ 1.412,00	NOMBRAMIENTO DEFINITIVO
1203	41.71.01.05.03.00.007	ANALISTA 7 ADMINISTRATIVO	0801 - DIRECCIÓN PROVINCIAL DE TURISMO	$ 1.412,00	NOMBRAMIENTO DEFINITIVO
1204	41.71.01.05.03.00.008	AUXILIAR 4 ADMINISTRATIVO	0801 - DIRECCIÓN PROVINCIAL DE TURISMO	$ 575,00	NOMBRAMIENTO DEFINITIVO
1205	41.71.01.05.03.00.009	AUXILIAR DE TURISMO	0801 - DIRECCIÓN PROVINCIAL DE TURISMO	$ 527,00	NOMBRAMIENTO DEFINITIVO
1206	41.71.01.05.03.00.010	AUXILIAR DE TURISMO	0801 - DIRECCIÓN PROVINCIAL DE TURISMO	$ 527,00	NOMBRAMIENTO DEFINITIVO
1207	41.71.01.05.03.00.011	JEFE 2 DE MARKETING	0801 - DIRECCIÓN PROVINCIAL DE TURISMO	$ 1.760,00	NOMBRAMIENTO DEFINITIVO
1208	41.71.01.05.03.00.012	TECNICO 4 EN DESARROLLO DE EVENTOS, FERIAS Y CONVENCIONES	0801 - DIRECCIÓN PROVINCIAL DE TURISMO	$ 986,00	NOMBRAMIENTO DEFINITIVO

58/71

Gobierno del Guayas

DIRECCION PROVINCIAL FINANCIERA - COORDINACIÓN TÉCNICA DE PRESUPUESTO
ESTRUCTURA ORGÁNICA (REMUNERACIONES) DEL AÑO 2020 - EMPLEADOS DE NOMBRAMIENTOS
PERIODO 1 DE ENERO AL 31 DE DICIEMBRE DEL 2020

N°	PARTIDA PRESUPUESTARIA	CARGO	UNIDAD ADMINISTRATIVA	RMU	MODALIDAD CONTRACTUAL
1209	41.71.01.05.03.00.013	ASISTENTE 4 ADMINISTRATIVO	0801 - DIRECCIÓN PROVINCIAL DE TURISMO	$ 817,00	NOMBRAMIENTO DEFINITIVO
1210	41.71.01.05.03.00.014	ASISTENTE 3 DE MARKETING TURISTICO	0801 - DIRECCIÓN PROVINCIAL DE TURISMO	$ 800,00	NOMBRAMIENTO PROVISIONAL
1211	41.71.01.05.03.00.015	JEFE 2 DE PLANIFICAC ON TURISTICA	0801 - DIRECCIÓN PROVINCIAL DE TURISMO	$ 1.760,00	NOMBRAMIENTO DEFINITIVO
1212	41.71.01.05.03.00.016	ANALISTA 7 DE FORTALECIMIENTO HUMANO Y COMPETENCIAS TURISTICAS	0801 - DIRECCIÓN PROVINCIAL DE TURISMO	$ 1.412,00	NOMBRAMIENTO PROVISIONAL
1213	41.71.01.05.03.00.017	TECNICO 4 EN OPERACION TURISTICA	0801 - DIRECCIÓN PROVINCIAL DE TURISMO	$ 986,00	NOMBRAMIENTO PROVISIONAL
1214	41.71.01.05.03.00.018	ASISTENTE 3 DE INVENTARIO TURISTICO	0801 - DIRECCIÓN PROVINCIAL DE TURISMO	$ 800,00	NOMBRAMIENTO DEFINITIVO
1215	41.71.01.05.03.00.019	AUXILIAR 3 ADMINISTRATIVO	0801 - DIRECCIÓN PROVINCIAL DE TURISMO	$ 622,00	NOMBRAMIENTO PROVISIONAL
1216	41.71.01.05.03.00.020	AUXILIAR DE TURISMO	0801 - DIRECCIÓN PROVINCIAL DE TURISMO	$ 527,00	NOMBRAMIENTO DEFINITIVO
1217	41.71.01.05.03.00.021	EXPERTO DE DIFUSION TURISTICA	0801 - DIRECCIÓN PROVINCIAL DE TURISMO	$ 1.800,00	NOMBRAMIENTO PROVISIONAL
1218	41.71.01.05.03.00.022	ASISTENTE 3 DE PROMOCIÓN Y DIFUSIÓN TURÍSTICA	0801 - DIRECCIÓN PROVINCIAL DE TURISMO	$ 800,00	NOMBRAMIENTO DEFINITIVO
1219	41.71.01.05.03.00.023	ASISTENTE 3 DE PROMOCIÓN Y DIFUSIÓN TURÍSTICA	0801 - DIRECCIÓN PROVINCIAL DE TURISMO	$ 800,00	NOMBRAMIENTO DEFINITIVO
1220	41.71.01.05.03.00.024	TECNICO 4 DE COMUNICACION VISUAL	0801 - DIRECCIÓN PROVINCIAL DE TURISMO	$ 817,00	NOMBRAMIENTO PROVISIONAL
1221	41.71.01.05.03.00.025	ASISTENTE 3 DE DISEÑO Y D FUSIÓN TURÍSTICA	0801 - DIRECCIÓN PROVINCIAL DE TURISMO	$ 800,00	NOMBRAMIENTO DEFINITIVO
1222	41.71.01.05.04.00.001	DIRECTORA PROVINCIAL DE GESTIÓN AMBIENTAL	0806 - DIRECCIÓN PROVINCIAL DE GESTIÓN AMBIENTAL	$ 4.150,00	NOMBRAMIENTO DE LIBRE REMOCION
1223	41.71.01.05.04.00.002	ASISTENTE 3 ADMINISTRATIVO	0806 - DIRECCIÓN PROVINCIAL DE GESTIÓN AMBIENTAL	$ 800,00	NOMBRAMIENTO PROVISIONAL
1224	41.71.01.05.04.00.003	AUXILIAR 1 LOGISTICO	0806 - DIRECCIÓN PROVINCIAL DE GESTIÓN AMBIENTAL	$ 553,00	NOMBRAMIENTO PROVISIONAL
1225	41.71.01.05.04.00.004	ANALISTA 9 DE COMUNICACIÓN AMBIENTAL	0806 - DIRECCIÓN PROVINCIAL DE GESTIÓN AMBIENTAL	$ 1.676,00	NOMBRAMIENTO PROVISIONAL
1226	41.71.01.05.04.00.005	ANALISTA 7 DE COMUNICACION AMBIENTAL	0806 - DIRECCIÓN PROVINCIAL DE GESTIÓN AMBIENTAL	$ 1.412,00	NOMBRAMIENTO DEFINITIVO
1227	41.71.01.05.04.00.006	ANALISTA 3 DE PROMOCIÓN Y DIFUSIÓN AMBIENTAL	0806 - DIRECCIÓN PROVINCIAL DE GESTIÓN AMBIENTAL	$ 1.086,00	NOMBRAMIENTO PROVISIONAL
1228	41.71.01.05.04.00.007	ASISTENTE 3 ADMINISTRATIVO	0806 - DIRECCIÓN PROVINCIAL DE GESTIÓN AMBIENTAL	$ 800,00	NOMBRAMIENTO PROVISIONAL
1229	41.71.01.05.04.00.008	AUXILIAR DE LOGISTICA	0806 - DIRECCIÓN PROVINCIAL DE GESTIÓN AMBIENTAL	$ 527,00	NOMBRAMIENTO PROVISIONAL
1230	41.71.01.05.04.00.009	COORDINADOR LOGISTICO 1 DE GESTIÓN AMBIENTAL	0806 - DIRECCIÓN PROVINCIAL DE GESTIÓN AMBIENTAL	$ 2.000,00	NOMBRAMIENTO DE LIBRE REMOCION
1231	41.71.01.05.04.00.010	ANALISTA 9 DE PROYECTOS DE CONTRATACIÓN	0806 - DIRECCIÓN PROVINCIAL DE GESTIÓN AMBIENTAL	$ 1.676,00	NOMBRAMIENTO DEFINITIVO
1232	41.71.01.05.04.00.011	ASISTENTE 4 DE PROYECTOS DE CONTRATACION	0806 - DIRECCIÓN PROVINCIAL DE GESTIÓN AMBIENTAL	$ 817,00	NOMBRAMIENTO PROVISIONAL
1233	41.71.01.05.04.00.012	ANALISTA 9 ADMINISTRATIVO	0806 - DIRECCIÓN PROVINCIAL DE GESTIÓN AMBIENTAL	$ 1.676,00	NOMBRAMIENTO PROVISIONAL
1234	41.71.01.05.04.00.013	ASISTENTE 1 DE GESTION DE LA INFORMACION AMBIENTAL	0806 - DIRECCIÓN PROVINCIAL DE GESTIÓN AMBIENTAL	$ 733,00	NOMBRAMIENTO DEFINITIVO
1235	41.71.01.05.04.00.014	ASISTENTE 1 DE ATENCION AL USUARIO	0806 - DIRECCIÓN PROVINCIAL DE GESTIÓN AMBIENTAL	$ 733,00	NOMBRAMIENTO PROVISIONAL

59/71

Gobierno del Guayas

DIRECCION PROVINCIAL FINANCIERA - COORDINACIÓN TÉCNICA DE PRESUPUESTO
ESTRUCTURA ORGÁNICA (REMUNERACIONES) DEL AÑO 2020 - EMPLEADOS DE NOMBRAMIENTOS
PERIODO 1 DE ENERO AL 31 DE DICIEMBRE DEL 2020

N°	PARTIDA PRESUPUESTARIA	CARGO	UNIDAD ADMINISTRATIVA	RMU	MODALIDAD CONTRACTUAL
1236	41.71.01.05.04.00.015	ASISTENTE 1 ADMINISTRATIVO	0806 - DIRECCIÓN PROVINCIAL DE GESTIÓN AMBIENTAL	$ 733,00	NOMBRAMIENTO PROVISIONAL
1237	41.71.01.05.04.00.016	AUXILIAR 3 DE LA INFORMACION AMBIENTAL	0806 - DIRECCIÓN PROVINCIAL DE GESTIÓN AMBIENTAL	$ 622,00	NOMBRAMIENTO PROVISIONAL
1238	41.71.01.05.04.00.017	AUXILIAR 3 DE GESTION AMBIENTAL	0806 - DIRECCIÓN PROVINCIAL DE GESTIÓN AMBIENTAL	$ 622,00	NOMBRAMIENTO PROVISIONAL
1239	41.71.01.05.04.00.018	COMISARIO PROVINCIAL DE AMBIENTE 1	0806 - DIRECCIÓN PROVINCIAL DE GESTIÓN AMBIENTAL	$ 2.368,00	NOMBRAMIENTO DE LIBRE REMOCION
1240	41.71.01.05.04.00.019	SECRETARIO DE COMISARIA PROVINCIAL 1	0806 - DIRECCIÓN PROVINCIAL DE GESTIÓN AMBIENTAL	$ 2.115,00	NOMBRAMIENTO DE LIBRE REMOCION
1241	41.71.01.05.04.00.020	ANALISTA JURIDICO	0806 - DIRECCIÓN PROVINCIAL DE GESTIÓN AMBIENTAL	$ 1.412,00	NOMBRAMIENTO PROVISIONAL
1242	41.71.01.05.04.00.021	ASISTENTE 3 JURIDICO	0806 - DIRECCIÓN PROVINCIAL DE GESTIÓN AMBIENTAL	$ 800,00	NOMBRAMIENTO DEFINITIVO
1243	41.71.01.05.04.00.022	ASISTENTE 1 NOTIFICADOR	0806 - DIRECCIÓN PROVINCIAL DE GESTIÓN AMBIENTAL	$ 733,00	NOMBRAMIENTO PROVISIONAL
1244	41.71.01.05.04.00.023	COMISARIA PROVINCIAL DE AMBIENTE 2	0806 - DIRECCIÓN PROVINCIAL DE GESTIÓN AMBIENTAL	$ 2.368,00	NOMBRAMIENTO DE LIBRE REMOCION
1245	41.71.01.05.04.00.024	SECRETARIO DE COMISARIA PROVINCIAL 2	0806 - DIRECCIÓN PROVINCIAL DE GESTIÓN AMBIENTAL	$ 2.115,00	NOMBRAMIENTO DE LIBRE REMOCION
1246	41.71.01.05.04.00.025	ANALISTA JURIDICO	0806 - DIRECCIÓN PROVINCIAL DE GESTIÓN AMBIENTAL	$ 1.412,00	NOMBRAMIENTO PROVISIONAL
1247	41.71.01.05.04.00.026	ASISTENTE 3 JURIDICO	0806 - DIRECCIÓN PROVINCIAL DE GESTIÓN AMBIENTAL	$ 800,00	NOMBRAMIENTO DEFINITIVO
1248	41.71.01.05.04.00.027	ASISTENTE 1 NOTIFICADOR	0806 - DIRECCIÓN PROVINCIAL DE GESTIÓN AMBIENTAL	$ 733,00	NOMBRAMIENTO PROVISIONAL
1249	41.71.01.05.04.00.028	AUXILIAR 3 DE GESTION AMBIENTAL	0806 - DIRECCIÓN PROVINCIAL DE GESTIÓN AMBIENTAL	$ 622,00	NOMBRAMIENTO PROVISIONAL
1250	41.71.01.05.04.00.029	SUBDIRECTOR DE GESTIÓN DE LA CALIDAD AMBIENTAL	0806 - DIRECCIÓN PROVINCIAL DE GESTIÓN AMBIENTAL	$ 2.368,00	NOMBRAMIENTO DE LIBRE REMOCION
1251	41.71.01.05.04.00.030	ANALISTA 9 DE PROCESOS DE GESTION AMBIENTAL INTERNA	0806 - DIRECCIÓN PROVINCIAL DE GESTIÓN AMBIENTAL	$ 1.676,00	NOMBRAMIENTO PROVISIONAL
1252	41.71.01.05.04.00.031	ANALISTA 7 DE PROCESOS DE GESTION AMBIENTAL INTERNA	0806 - DIRECCIÓN PROVINCIAL DE GESTIÓN AMBIENTAL	$ 1.412,00	NOMBRAMIENTO PROVISIONAL
1253	41.71.01.05.04.00.032	ANALISTA 3 DE LIQUIDACION DE TASAS AMBIENTALES	0806 - DIRECCIÓN PROVINCIAL DE GESTIÓN AMBIENTAL	$ 1.086,00	NOMBRAMIENTO PROVISIONAL
1254	41.71.01.05.04.00.033	ANALISTA 3 DE SISTEMAS DE INFORMACION GEOGRÁFICAS Y SOPORTE DE TICs	0806 - DIRECCIÓN PROVINCIAL DE GESTIÓN AMBIENTAL	$ 1.086,00	NOMBRAMIENTO PROVISIONAL
1255	41.71.01.05.04.00.034	ASISTENTE 4 ADMINISTRATIVO	0806 - DIRECCIÓN PROVINCIAL DE GESTIÓN AMBIENTAL	$ 1.086,00	NOMBRAMIENTO DEFINITIVO
1256	41.71.01.05.04.00.035	ASISTENTE 4 ADMINISTRATIVO	0806 - DIRECCIÓN PROVINCIAL DE GESTIÓN AMBIENTAL	$ 817,00	NOMBRAMIENTO DEFINITIVO

60/71

Gobierno del Guayas

DIRECCION PROVINCIAL FINANCIERA - COORDINACIÓN TÉCNICA DE PRESUPUESTO
ESTRUCTURA ORGÁNICA (REMUNERACIONES) DEL AÑO 2020 - EMPLEADOS DE NOMBRAMIENTOS
PERIODO 1 DE ENERO AL 31 DE DICIEMBRE DEL 2020

N°	PARTIDA PRESUPUESTARIA	CARGO	UNIDAD ADMINISTRATIVA	RMU	MODALIDAD CONTRACTUAL
1257	41.71.01.05.04.00.036	JEFE 2 DE SEGUIMIENTO Y CONTROL AMBIENTAL	0806 - DIRECCIÓN PROVINCIAL DE GESTIÓN AMBIENTAL	$ 1.760,00	NOMBRAMIENTO DEFINITIVO
1258	41.71.01.05.04.00.037	ANALISTA 9 DE AUDITORIA AMBIENTAL	0806 - DIRECCIÓN PROVINCIAL DE GESTIÓN AMBIENTAL	$ 1.676,00	NOMBRAMIENTO DEFINITIVO
1259	41.71.01.05.04.00.038	ANALISTA 7 DE PROCESOS DE SEGUIMIENTO Y CONTROL AMBIENTAL	0806 - DIRECCIÓN PROVINCIAL DE GESTIÓN AMBIENTAL	$ 1.412,00	NOMBRAMIENTO DEFINITIVO
1260	41.71.01.05.04.00.039	ANALISTA 3 DE PROCESOS DE SEGUIMIENTO Y CONTROL AMBIENTAL	0806 - DIRECCIÓN PROVINCIAL DE GESTIÓN AMBIENTAL	$ 1.086,00	NOMBRAMIENTO DEFINITIVO
1261	41.71.01.05.04.00.040	ANALISTA 3 DE PROCESOS DE SEGUIMIENTO Y CONTROL AMBIENTAL	0806 - DIRECCIÓN PROVINCIAL DE GESTIÓN AMBIENTAL	$ 1.086,00	NOMBRAMIENTO DEFINITIVO
1262	41.71.01.05.04.00.041	ANALISTA 3 DE PROCESOS DE SEGUIMIENTO Y CONTROL AMBIENTAL	0806 - DIRECCIÓN PROVINCIAL DE GESTIÓN AMBIENTAL	$ 1.086,00	NOMBRAMIENTO DEFINITIVO
1263	41.71.01.05.04.00.042	ANALISTA 3 DE PROCESOS DE SEGUIMIENTO Y CONTROL AMBIENTAL	0806 - DIRECCIÓN PROVINCIAL DE GESTIÓN AMBIENTAL	$ 1.086,00	NOMBRAMIENTO DEFINITIVO
1264	41.71.01.05.04.00.043	ANALISTA 3 DE PROCESOS DE SEGUIMIENTO Y CONTROL AMBIENTAL	0806 - DIRECCIÓN PROVINCIAL DE GESTIÓN AMBIENTAL	$ 1.086,00	NOMBRAMIENTO DEFINITIVO
1265	41.71.01.05.04.00.044	ASISTENTE 4 DE PROCESOS DE SEGUIMIENTO Y CONTROL AMBIENTAL	0806 - DIRECCIÓN PROVINCIAL DE GESTIÓN AMBIENTAL	$ 817,00	NOMBRAMIENTO PROVISIONAL
1266	41.71.01.05.04.00.045	ASISTENTE 1 DE ADMINISTRATIVO	0806 - DIRECCIÓN PROVINCIAL DE GESTIÓN AMBIENTAL	$ 733,00	NOMBRAMIENTO PROVISIONAL
1267	41.71.01.05.04.00.046	JEFE 2 DE PROCESOS DE REGULARIZACION AMBIENTAL	0806 - DIRECCIÓN PROVINCIAL DE GESTIÓN AMBIENTAL	$ 1.760,00	NOMBRAMIENTO DEFINITIVO
1268	41.71.01.05.04.00.047	ANALISTA 9 DE PROCESOS DE REGULARIZACION AMBIENTAL	0806 - DIRECCIÓN PROVINCIAL DE GESTIÓN AMBIENTAL	$ 1.676,00	NOMBRAMIENTO DEFINITIVO
1269	41.71.01.05.04.00.048	ANALISTA 3 DE PROCESOS DE REGULARIZACION AMBIENTAL	0806 DIRECCIÓN PROVINCIAL DE GESTIÓN AMBIENTAL	$ 1.086,00	NOMBRAMIENTO PROVISIONAL
1270	41.71.01.05.04.00.049	ANALISTA 3 DE PROCESOS DE REGULARIZACION AMBIENTAL	0806 - DIRECCIÓN PROVINCIAL DE GESTIÓN AMBIENTAL	$ 1.086,00	NOMBRAMIENTO PROVISIONAL
1271	41.71.01.05.04.00.050	ANALISTA 3 DE PROCESOS DE REGULARIZACION AMBIENTAL	0806 - DIRECCIÓN PROVINCIAL DE GESTIÓN AMBIENTAL	$ 1.086,00	NOMBRAMIENTO PROVISIONAL
1272	41.71.01.05.04.00.051	ANALISTA 3 DE PROCESOS DE REGULARIZACION AMBIENTAL	0806 - DIRECCIÓN PROVINCIAL DE GESTIÓN AMBIENTAL	$ 1.086,00	NOMBRAMIENTO PROVISIONAL
1273	41.71.01.05.04.00.052	ANALISTA 3 DE PARTICIPACION SOCIAL	0806 - DIRECCIÓN PROVINCIAL DE GESTIÓN AMBIENTAL	$ 1.086,00	NOMBRAMIENTO DEFINITIVO
1274	41.71.01.05.04.00.053	ASISTENTE 2 DE PROCESOS DE REGULARIZACION AMBIENTAL	0806 - DIRECCIÓN PROVINCIAL DE GESTIÓN AMBIENTAL	$ 790,00	NOMBRAMIENTO PROVISIONAL
1275	41.71.01.05.04.00.054	ASISTENTE 1 ADMINISTRATIVO	0806 - DIRECCIÓN PROVINCIAL DE GESTIÓN AMBIENTAL	$ 733,00	NOMBRAMIENTO PROVISIONAL
1276	41.71.01.05.04.00.055	SUBDIRECTOR DE GESTION DE PATRIMONIO NATURAL, CAMBIO CLIMATICO Y EDUCACION AMBIENTAL	0806 - DIRECCIÓN PROVINCIAL DE GESTIÓN AMBIENTAL	$ 2.358,00	NOMBRAMIENTO DE LIBRE REMOCION

61/71

Gobierno del Guayas

DIRECCION PROVINCIAL FINANCIERA - COORDINACIÓN TÉCNICA DE PRESUPUESTO
ESTRUCTURA ORGÁNICA (REMUNERACIONES) DEL AÑO 2020 - EMPLEADOS DE NOMBRAMIENTOS
PERIODO 1 DE ENERO AL 31 DE DICIEMBRE DEL 2020

N°	PARTIDA PRESUPUESTARIA	CARGO	UNIDAD ADMINISTRATIVA	RMU	MODALIDAD CONTRACTUAL
1277	41.71.01.05.04.00.056	AUXILAR 4 ADMINISTRATIVO	0806 - DIRECCIÓN PROVINCIAL DE GESTIÓN AMBIENTAL	$ 675,00	NOMBRAMIENTO DEFINITIVO
1278	41.71.01.05.04.00.057	JEFE 2 DE GESTION Y EVALUACION DE CAMBIOS CLIMATICOS	0806 - DIRECCIÓN PROVINCIAL DE GESTIÓN AMBIENTAL	$ 1.760,00	NOMBRAMIENTO PROVISIONAL
1279	41.71.01.05.04.00.058	ANALISTA 7 DE CAMBIO CLIMATICO	0806 - DIRECCIÓN PROVINCIAL DE GESTIÓN AMBIENTAL	$ 1.412,00	NOMBRAMIENTO PROVISIONAL
1280	41.71.01.05.04.00.059	ANALISTA 3 DE ADAPTACION Y MITIGACION AL CAMBIO CLIMATICO	0806 - DIRECCIÓN PROVINCIAL DE GESTIÓN AMBIENTAL	$ 1.086,00	NOMBRAMIENTO PROVISIONAL
1281	41.71.01.05.04.00.060	JEFE 2 DE AREAS DE CONSERVACION, BIODIVERSIDAD Y RESTAURACION DE ECOSISTEMAS	0806 - DIRECCIÓN PROVINCIAL DE GESTIÓN AMBIENTAL	$ 1.760,00	NOMBRAMIENTO PROVISIONAL
1282	41.71.01.05.04.00.061	ANALISTA 7 DE GESTION DE AREAS DE CONSERVACION	0806 - DIRECCIÓN PROVINCIAL DE GESTIÓN AMBIENTAL	$ 1.412,00	NOMBRAMIENTO PROVISIONAL
1283	41.71.01.05.04.00.062	ANALISTA 3 DE ÁREAS DE CONSERVACIÓN Y CAMBIO CLIMÁTICO	0806 - DIRECCIÓN PROVINCIAL DE GESTIÓN AMBIENTAL	$ 1.086,00	NOMBRAMIENTO DEFINITIVO
1284	41.71.01.05.04.00.063	ANALISTA 3 DE VIVEROS FORESTALES	0806 - DIRECCIÓN PROVINCIAL DE GESTIÓN AMBIENTAL	$ 1.086,00	NOMBRAMIENTO DEFINITIVO
1285	41.71.01.05.04.00.064	VIVERISTA	0806 - DIRECCIÓN PROVINCIAL DE GESTIÓN AMBIENTAL	$ 527,00	NOMBRAMIENTO DEFINITIVO
1286	41.71.01.05.04.00.065	VIVERISTA	0806 - DIRECCIÓN PROVINCIAL DE GESTIÓN AMBIENTAL	$ 527,00	NOMBRAMIENTO PROVISIONAL
1287	41.71.01.05.04.00.066	JARDINERO 1	0806 - DIRECCIÓN PROVINCIAL DE GESTIÓN AMBIENTAL	$ 527,00	NOMBRAMIENTO DEFINITIVO
1288	41.71.01.05.04.00.067	JARDINERO	0806 - DIRECCIÓN PROVINCIAL DE GESTIÓN AMBIENTAL	$ 478,00	NOMBRAMIENTO DEFINITIVO
1289	41.71.01.05.04.00.068	JEFE 2 DE EDUCACIÓN, PROMOCIÓN Y FORTALECIMIENTO AMBIENTAL	0806 - DIRECCIÓN PROVINCIAL DE GESTIÓN AMBIENTAL	$ 1.760,00	NOMBRAMIENTO PROVISIONAL
1290	41.71.01.05.04.00.069	ANALISTA 3 DE FORTALECIMIENTO AMBIENTAL	0806 - DIRECCIÓN PROVINCIAL DE GESTIÓN AMBIENTAL	$ 1.086,00	NOMBRAMIENTO DEFINITIVO
1291	41.71.01.05.04.00.070	ANALISTA 3 DE FORTALECIMIENTO AMBIENTAL	0806 - DIRECCIÓN PROVINCIAL DE GESTIÓN AMBIENTAL	$ 1.086,00	NOMBRAMIENTO DEFINITIVO
1292	41.71.01.05.04.00.071	ASISTENTE 1 DE EDUCACION AMBIENTAL	0806 - DIRECCIÓN PROVINCIAL DE GESTIÓN AMBIENTAL	$ 733,00	NOMBRAMIENTO DEFINITIVO
1293	41.71.01.05.05.00.001	COORDINADOR GENERAL DE INFRAESTRUCTURA	0856 - COORDINACIÓN GENERAL DE INFRAESTRUCTURA	$ 4.153,00	NOMBRAMIENTO DE LIBRE REMOCION
1294	41.71.01.05.05.00.002	COORDINADOR INSTITUCIONAL 2	0856 - COORDINACIÓN GENERAL DE INFRAESTRUCTURA	$ 2.588,00	NOMBRAMIENTO DE LIBRE REMOCION
1295	41.71.01.05.05.00.003	COORDINADOR INSTITUCIONAL 2	0856 - COORDINACIÓN GENERAL DE INFRAESTRUCTURA	$ 2.588,00	NOMBRAMIENTO DE LIBRE REMOCION
1296	41.71.01.05.05.00.004	ANALISTA 9 DE GESTION JURIDICA	0856 COORDINACIÓN GENERAL DE INFRAESTRUCTURA	$ 1.676,00	NOMBRAMIENTO DEFINITIVO
1297	41.71.01.05.05.00.005	ANALISTA 7 DE COSTOS	0856 - COORDINACIÓN GENERAL DE INFRAESTRUCTURA	$ 1.412,00	NOMBRAMIENTO PROVISIONAL

62/71

Gobierno del Guayas

DIRECCION PROVINCIAL FINANCIERA - COORDINACIÓN TÉCNICA DE PRESUPUESTO
ESTRUCTURA ORGÁNICA (REMUNERACIONES) DEL AÑO 2020 - EMPLEADOS DE NOMBRAMIENTOS
PERIODO 1 DE ENERO AL 31 DE DICIEMBRE DEL 2020

N°	PARTIDA PRESUPUESTARIA	CARGO	UNIDAD ADMINISTRATIVA	RMU	MODALIDAD CONTRACTUAL
1298	41.71.01.05.05.00.006	AS STENTE 1 DE INFRAESTRUCTURA	0856 - COORDINACIÓN GENERAL DE INFRAESTRUCTURA	$ 733,00	NOMBRAMIENTO DEFINITIVO
1299	41.71.01.05.05.00.007	AS STENTE 1 ADMINISTRATIVO	0856 - COORDINACIÓN GENERAL DE INFRAESTRUCTURA	$ 733,00	NOMBRAMIENTO PROVISIONAL
1300	41.71.01.05.05.01.001	DIRECTOR PROVINCIAL DE ESTUDIOS Y PROYECTOS (E)	0999 - DIRECCIÓN PROVINCIAL DE ESTUDIOS Y PROYECTOS	$ 4.150,00	NOMBRAMIENTO DE LIBRE REMOCION
1301	41.71.01.05.05.01.002	AS STENTE 1 DE ESTUDIOS Y PROYECTOS	0999 - DIRECCIÓN PROVINCIAL DE ESTUDIOS Y PROYECTOS	$ 733,00	NOMBRAMIENTO PROVISIONAL
1302	41.71.01.05.05.01.003	AS STENTE 1 DE ESTUDIOS Y PROYECTOS	0999 - DIRECCIÓN PROVINCIAL DE ESTUDIOS Y PROYECTOS	$ 733,00	NOMBRAMIENTO PROVISIONAL
1303	41.71.01.05.05.01.004	AS STENTE 3 ADMINISTRATIVO	0999 - DIRECCIÓN PROVINCIAL DE ESTUDIOS Y PROYECTOS	$ 800,00	NOMBRAMIENTO PROVISIONAL
1304	41.71.01.05.05.01.005	AS STENTE 1 ADMINISTRATIVO	0999 - DIRECCIÓN PROVINCIAL DE ESTUDIOS Y PROYECTOS	$ 733,00	NOMBRAMIENTO DEFINITIVO
1305	41.71.01.05.05.01.006	ANALISTA 7 DE ESTUDIOS Y PROYECTOS	0999 - DIRECCIÓN PROVINCIAL DE ESTUDIOS Y PROYECTOS	$ 1.412,00	NOMBRAMIENTO DEFINITIVO
1306	41.71.01.05.05.01.007	ANALISTA 9 SOCIOAMBIETAL	0999 - DIRECCIÓN PROVINCIAL DE ESTUDIOS Y PROYECTOS	$ 1.676,00	NOMBRAMIENTO DEFINITIVO
1307	41.71.01.05.05.01.008	ANALISTA 9 SOCIOAMBIETAL	0999 - DIRECCIÓN PROVINCIAL DE ESTUDIOS Y PROYECTOS	$ 1.676,00	NOMBRAMIENTO DEFINITIVO
1308	41.71.01.05.05.01.009	ANALISTA 7 SOCIOAMBIENTAL	0999 - DIRECCIÓN PROVINCIAL DE ESTUDIOS Y PROYECTOS	$ 1.412,00	NOMBRAMIENTO DEFINITIVO
1309	41.71.01.05.05.01.010	SUBDIRECTOR DE ESTUDIOS Y PROYECTOS	0999 - DIRECCIÓN PROVINCIAL DE ESTUDIOS Y PROYECTOS	$ 2.546,00	NOMBRAMIENTO DE LIBRE REMOCION
1310	41.71.01.05.05.01.011	EXPERTO DE GESTION ADMINISTRATIVA Y FINANCIERA	0999 - DIRECCIÓN PROVINCIAL DE ESTUDIOS Y PROYECTOS	$ 1.800,00	NOMBRAMIENTO DE LIBRE REMOCION
1311	41.71.01.05.05.01.012	ANALISTA 9 DE COSTOS	0999 - DIRECCIÓN PROVINCIAL DE ESTUDIOS Y PROYECTOS	$ 1.676,00	NOMBRAMIENTO DEFINITIVO
1312	41.71.01.05.05.01.013	ANALISTA 7 DE COSTOS	0999 - DIRECCIÓN PROVINCIAL DE ESTUDIOS Y PROYECTOS	$ 1.412,00	NOMBRAMIENTO DEFINITIVO
1313	41.71.01.05.05.01.014	ANALISTA 7 DE COSTOS	0999 - DIRECCIÓN PROVINCIAL DE ESTUDIOS Y PROYECTOS	$ 1.412,00	NOMBRAMIENTO PROVISIONAL
1314	41.71.01.05.05.01.015	ANALISTA 7 DE COSTOS	0999 - DIRECCIÓN PROVINCIAL DE ESTUDIOS Y PROYECTOS	$ 1.412,00	NOMBRAMIENTO PROVISIONAL
1315	41.71.01.05.05.01.016	JEFE 2 DE ESTUDIOS VIALES (E)	0999 - DIRECCIÓN PROVINCIAL DE ESTUDIOS Y PROYECTOS	$ 1.760,00	NOMBRAMIENTO PROVISIONAL
1316	41.71.01.05.05.01.017	ANALISTA 7 ESTRUCTURAL	0999 - DIRECCIÓN PROVINCIAL DE ESTUDIOS Y PROYECTOS	$ 1.412,00	NOMBRAMIENTO DEFINITIVO
1317	41.71.01.05.05.01.018	ANALISTA 9 GEOLOGO	0999 - DIRECCIÓN PROVINCIAL DE ESTUDIOS Y PROYECTOS	$ 1.676,00	NOMBRAMIENTO PROVISIONAL
1318	41.71.01.05.05.01.019	ANALISTA 9 HIDRALLICO	0999 - DIRECCIÓN PROVINCIAL DE ESTUDIOS Y PROYECTOS	$ 1.676,00	NOMBRAMIENTO PROVISIONAL

63/71

Gobierno del Guayas

DIRECCION PROVINCIAL FINANCIERA - COORDINACIÓN TÉCNICA DE PRESUPUESTO
ESTRUCTURA ORGÁNICA (REMUNERACIONES) DEL AÑO 2020 - EMPLEADOS DE NOMBRAMIENTOS
PERIODO 1 DE ENERO AL 31 DE DICIEMBRE DEL 2020

N°	PARTIDA PRESUPUESTARIA	CARGO	UNIDAD ADMINISTRATIVA	RMU	MODALIDAD CONTRACTUAL
1319	41.71.01.05.05.01.020	ANALISTA 7 HIDRAULICO	0999 - DIRECCIÓN PROVINCIAL DE ESTUDIOS Y PROYECTOS	$ 1.412,00	NOMBRAMIENTO PROVISIONAL
1320	41.71.01.05.05.01.021	ANALISTA 9 VIAL	0999 - DIRECCIÓN PROVINCIAL DE ESTUDIOS Y PROYECTOS	$ 1.676,00	NOMBRAMIENTO DEFINITIVO
1321	41.71.01.05.05.01.022	ANALISTA 9 VIAL	0999 - DIRECCIÓN PROVINCIAL DE ESTUDIOS Y PROYECTOS	$ 1.676,00	NOMBRAMIENTO DEFINITIVO
1322	41.71.01.05.05.01.023	ANALISTA 7 VIAL	0999 - DIRECCIÓN PROVINCIAL DE ESTUDIOS Y PROYECTOS	$ 1.412,00	NOMBRAMIENTO DEFINITIVO
1323	41.71.01.05.05.01.024	ANALISTA 7 DE TRAFICO	0999 - DIRECCIÓN PROVINCIAL DE ESTUDIOS Y PROYECTOS	$ 1.412,00	NOMBRAMIENTO DEFINITIVO
1324	41.71.01.05.05.01.025	ANALISTA 7 FINANCIERO	0999 - DIRECCIÓN PROVINCIAL DE ESTUDIOS Y PROYECTOS	$ 1.412,00	NOMBRAMIENTO PROVISIONAL
1325	41.71.01.05.05.01.026	ASISTENTE 4 DE ESTUDIOS VIALES	0999 - DIRECCIÓN PROVINCIAL DE ESTUDIOS Y PROYECTOS	$ 817,00	NOMBRAMIENTO DEFINITIVO
1326	41.71.01.05.05.01.027	TOPOGRAFO	0999 - DIRECCIÓN PROVINCIAL DE ESTUDIOS Y PROYECTOS	$ 800,00	NOMBRAMIENTO PROVISIONAL
1327	41.71.01.05.05.01.028	JEFE 2 DE ESTUDIOS CIVILES	0999 - DIRECCIÓN PROVINCIAL DE ESTUDIOS Y PROYECTOS	$ 2.034,00	NOMBRAMIENTO DEFINITIVO
1328	41.71.01.05.05.01.029	SECRETARIA DEPARTAMENTAL	0999 - DIRECCIÓN PROVINCIAL DE ESTUDIOS Y PROYECTOS	$ 733,00	NOMBRAMIENTO DEFINITIVO
1329	41.71.01.05.05.01.030	ANALISTA 9 CIVIL	0999 - DIRECCIÓN PROVINCIAL DE ESTUDIOS Y PROYECTOS	$ 1.676,00	NOMBRAMIENTO DEFINITIVO
1330	41.71.01.05.05.01.031	ANALISTA 7 CIVIL	0999 - DIRECCIÓN PROVINCIAL DE ESTUDIOS Y PROYECTOS	$ 1.412,00	NOMBRAMIENTO DEFINITIVO
1331	41.71.01.05.05.01.032	ANALISTA 7 CIVIL	0999 - DIRECCIÓN PROVINCIAL DE ESTUDIOS Y PROYECTOS	$ 1.412,00	NOMBRAMIENTO DEFINITIVO
1332	41.71.01.05.05.01.033	ANALISTA 9 SANITARIO	0999 - DIRECCIÓN PROVINCIAL DE ESTUDIOS Y PROYECTOS	$ 1.676,00	NOMBRAMIENTO DEFINITIVO
1333	41.71.01.05.05.01.034	DIBUJANTE	0999 - DIRECCIÓN PROVINCIAL DE ESTUDIOS Y PROYECTOS	$ 817,00	NOMBRAMIENTO PROVISIONAL
1334	41.71.01.05.05.01.035	ANALISTA 7 ELECTRICO	0999 - DIRECCIÓN PROVINCIAL DE ESTUDIOS Y PROYECTOS	$ 1.412,00	NOMBRAMIENTO DEFINITIVO
1335	41.71.01.05.05.02.001	DIRECTOR PROVINCIAL DE SUPERVISIÓN Y FISCALIZACIÓN	0881 - DIRECCIÓN PROVINCIAL DE SUPERVISIÓN Y FISCALIZACIÓN	$ 4.150,00	NOMBRAMIENTO DE LIBRE REMOCION
1336	41.71.01.05.05.02.002	ESPECIALISTA 2 DE GESTION DE SUPERVISION Y FISCALIZACION	0881 - DIRECCIÓN PROVINCIAL DE SUPERVISIÓN Y FISCALIZACIÓN	$ 1.760,00	NOMBRAMIENTO DEFINITIVO
1337	41.71.01.05.05.02.003	SUPERVISOR 4 DE FISCALIZACION DE OBRAS	0881 - DIRECCIÓN PROVINCIAL DE SUPERVISIÓN Y FISCALIZACIÓN	$ 1.676,00	NOMBRAMIENTO DEFINITIVO
1338	41.71.01.05.05.02.004	SECRETARIA DE DIRECCIÓN	0881 - DIRECCIÓN PROVINCIAL DE SUPERVISIÓN Y FISCALIZACIÓN	$ 935,00	NOMBRAMIENTO DEFINITIVO
1339	41.71.01.05.05.02.005	ASISTENTE 3 LEGAL	0881 - DIRECCIÓN PROVINCIAL DE SUPERVISIÓN Y FISCALIZACIÓN	$ 817,00	NOMBRAMIENTO DEFINITIVO

64/71

Gobierno del Guayas

DIRECCION PROVINCIAL FINANCIERA - COORDINACIÓN TÉCNICA DE PRESUPUESTO
ESTRUCTURA ORGÁNICA (REMUNERACIONES) DEL AÑO 2020 - EMPLEADOS DE NOMBRAMIENTOS
PERIODO 1 DE ENERO AL 31 DE DICIEMBRE DEL 2020

N°	PARTIDA PRESUPUESTARIA	CARGO	UNIDAD ADMINISTRATIVA	RMU	MODALIDAD CONTRACTUAL
1340	41.71.01.05.05.02.006	SUPERV SOR 3 DE FISCALIZACION	0881 - DIRECCIÓN PROVINCIAL DE SUPERVISIÓN Y FISCALIZACIÓN	$ 1.212,00	NOMBRAMIENTO DEFINITIVO
1341	41.71.01.05.05.02.007	SUPERV SOR 2 DE LOGISTICA Y CONTROL	0881 - DIRECCIÓN PROVINCIAL DE SUPERVISIÓN Y FISCALIZACIÓN	$ 1.086,00	NOMBRAMIENTO DEFINITIVO
1342	41.71.01.05.05.02.008	ASISTENTE 4 DE LOGISTICA	0881 - DIRECCIÓN PROVINCIAL DE SUPERVISIÓN Y FISCALIZACIÓN	$ 817,00	NOMBRAMIENTO PROVISIONAL
1343	41.71.01.05.05.02.009	ASISTENTE 1 ADMINISTRATIVO	0881 - DIRECCIÓN PROVINCIAL DE SUPERVISIÓN Y FISCALIZACIÓN	$ 733,00	NOMBRAMIENTO DEFINITIVO
1344	41.71.01.05.05.02.010	ASISTENTE 1 ADMINISTRATIVO	0881 - DIRECCIÓN PROVINCIAL DE SUPERVISIÓN Y FISCALIZACIÓN	$ 733,00	NOMBRAMIENTO DEFINITIVO
1345	41.71.01.05.05.02.011	ASISTENTE 1 ADMINISTRATIVO	0881 - DIRECCIÓN PROVINCIAL DE SUPERVISIÓN Y FISCALIZACIÓN	$ 733,00	NOMBRAMIENTO DEFINITIVO
1346	41.71.01.05.05.02.012	AUXILIAR 4 ADMINISTRATIVO	0881 - DIRECCIÓN PROVINCIAL DE SUPERVISIÓN Y FISCALIZACIÓN	$ 675,00	NOMBRAMIENTO DEFINITIVO
1347	41.71.01.05.05.02.013	AUXILIAR 4 ADMINISTRATIVO	0881 - DIRECCIÓN PROVINCIAL DE SUPERVISIÓN Y FISCALIZACIÓN	$ 675,00	NOMBRAMIENTO DEFINITIVO
1348	41.71.01.05.05.02.014	SECRETARIA DEPARTAMENTAL	0881 - DIRECCIÓN PROVINCIAL DE SUPERVISIÓN Y FISCALIZACIÓN	$ 733,00	NOMBRAMIENTO DEFINITIVO
1349	41.71.01.05.05.02.015	AUXILIAR DE LOGISTICA	0881 - DIRECCIÓN PROVINCIAL DE SUPERVISIÓN Y FISCALIZACIÓN	$ 527,00	NOMBRAMIENTO PROVISIONAL
1350	41.71.01.05.05.02.016	AUXILIAR DE LOGISTICA	0881 - DIRECCIÓN PROVINCIAL DE SUPERVISIÓN Y FISCALIZACIÓN	$ 527,00	NOMBRAMIENTO PROVISIONAL
1351	41.71.01.05.05.02.017	AUXILIAR DE LOGISTICA	0881 - DIRECCIÓN PROVINCIAL DE SUPERVISIÓN Y FISCALIZACIÓN	$ 527,00	NOMBRAMIENTO PROVISIONAL
1352	41.71.01.05.05.02.018	AUXILIAR DE LOGISTICA	0881 - DIRECCIÓN PROVINCIAL DE SUPERVISIÓN Y FISCALIZACIÓN	$ 527,00	NOMBRAMIENTO PROVISIONAL
1353	41.71.01.05.05.02.019	AUXILIAR DE LOGISTICA	0881 - DIRECCIÓN PROVINCIAL DE SUPERVISIÓN Y FISCALIZACIÓN	$ 527,00	NOMBRAMIENTO PROVISIONAL
1354	41.71.01.05.05.02.020	AUXILIAR DE LOGISTICA	0881 - DIRECCIÓN PROVINCIAL DE SUPERVISIÓN Y FISCALIZACIÓN	$ 527,00	NOMBRAMIENTO PROVISIONAL
1355	41.71.01.05.05.02.021	AUXILIAR DE LOGISTICA	0881 - DIRECCIÓN PROVINCIAL DE SUPERVISIÓN Y FISCALIZACIÓN	$ 527,00	NOMBRAMIENTO PROVISIONAL
1356	41.71.01.05.05.02.022	AUXILIAR DE LOGISTICA	0881 - DIRECCIÓN PROVINCIAL DE SUPERVISIÓN Y FISCALIZACIÓN	$ 527,00	NOMBRAMIENTO PROVISIONAL
1357	41.71.01.05.05.02.023	AUXILIAR DE LOGISTICA	0881 - DIRECCIÓN PROVINCIAL DE SUPERVISIÓN Y FISCALIZACIÓN	$ 527,00	NOMBRAMIENTO PROVISIONAL
1358	41.71.01.05.05.02.024	SUBDIRECTOR DE FISCALIZACIÓN DE OBRAS VIALES	0881 - DIRECCIÓN PROVINCIAL DE SUPERVISIÓN Y FISCALIZACIÓN	$ 2.546,00	NOMBRAMIENTO DE LIBRE REMOCION
1359	41.71.01.05.05.02.025	SECRETARIA DE SUBDIRECCIÓN	0881 - DIRECCIÓN PROVINCIAL DE SUPERVISIÓN Y FISCALIZACIÓN	$ 855,00	NOMBRAMIENTO DEFINITIVO
1360	41.71.01.05.05.02.026	ASISTENTE 1 ADMINISTRATIVO	0881 - DIRECCIÓN PROVINCIAL DE SUPERVISIÓN Y FISCALIZACIÓN	$ 733,00	NOMBRAMIENTO DEFINITIVO

65/71

Gobierno del Guayas

DIRECCION PROVINCIAL FINANCIERA - COORDINACIÓN TÉCNICA DE PRESUPUESTO
ESTRUCTURA ORGÁNICA (REMUNERACIONES) DEL AÑO 2020 - EMPLEADOS DE NOMBRAMIENTOS
PERIODO 1 DE ENERO AL 31 DE DICIEMBRE DEL 2020

N°	PARTIDA PRESUPUESTARIA	CARGO	UNIDAD ADMINISTRATIVA	RMU	MODALIDAD CONTRACTUAL
1361	41.71.01.05.05.02.027	JEFE 2 DE FISCALIZACION DE OBRAS VIALES	0881 - DIRECCIÓN PROVINCIAL DE SUPERVISIÓN Y FISCALIZACIÓN	$ 1.760,00	NOMBRAMIENTO DEFINITIVO
1362	41.71.01.05.05.02.028	FISCAL ZADOR	0881 - DIRECCIÓN PROVINCIAL DE SUPERVISIÓN Y FISCALIZACIÓN	$ 1.412,00	NOMBRAMIENTO PROVISIONAL
1363	41.71.01.05.05.02.029	AYUDANTE DE FISCALIZACIÓN	0881 - DIRECCIÓN PROVINCIAL DE SUPERVISIÓN Y FISCALIZACIÓN	$ 675,00	NOMBRAMIENTO DEFINITIVO
1364	41.71.01.05.05.02.030	AYUDANTE DE FISCALIZACIÓN	0881 - DIRECCIÓN PROVINCIAL DE SUPERVISIÓN Y FISCALIZACIÓN	$ 675,00	NOMBRAMIENTO DEFINITIVO
1365	41.71.01.05.05.02.031	AYUDANTE DE FISCALIZACIÓN	0881 - DIRECCIÓN PROVINCIAL DE SUPERVISIÓN Y FISCALIZACIÓN	$ 675,00	NOMBRAMIENTO PROVISIONAL
1366	41.71.01.05.05.02.032	AUXILIAR 3 DE LOGISTICA	0881 - DIRECCIÓN PROVINCIAL DE SUPERVISIÓN Y FISCALIZACIÓN	$ 622,00	NOMBRAMIENTO PROVISIONAL
1367	41.71.01.05.05.02.033	AUXIL AR 3 DE LOGISTICA	0881 - DIRECCIÓN PROVINCIAL DE SUPERVISIÓN Y FISCALIZACIÓN	$ 622,00	NOMBRAMIENTO PROVISIONAL
1368	41.71.01.05.05.02.034	AUXILIAR 3 DE LOGISTICA	0881 - DIRECCIÓN PROVINCIAL DE SUPERVISIÓN Y FISCALIZACIÓN	$ 622,00	NOMBRAMIENTO PROVISIONAL
1369	41.71.01.05.05.02.035	AUXILIAR 3 DE FISCALIZACION	0881 - DIRECCIÓN PROVINCIAL DE SUPERVISIÓN Y FISCALIZACIÓN	$ 622,00	NOMBRAMIENTO PROVISIONAL
1370	41.71.01.05.05.02.036	AUXILIAR 1 LOGISTICO	0881 - DIRECCIÓN PROVINCIAL DE SUPERVISIÓN Y FISCALIZACIÓN	$ 553,00	NOMBRAMIENTO DEFINITIVO
1371	41.71.01.05.05.02.037	SUBDIRECTOR DE FISCALIZACION DE OBRAS CIVILES	0881 - DIRECCIÓN PROVINCIAL DE SUPERVISIÓN Y FISCALIZACIÓN	$ 2.368,00	NOMBRAMIENTO DE LIBRE REMOCION
1372	41.71.01.05.05.02.038	SECRETARIA DE SUBDIRECCION	0881 - DIRECCIÓN PROVINCIAL DE SUPERVISIÓN Y FISCALIZACIÓN	$ 817,00	NOMBRAMIENTO DEFINITIVO
1373	41.71.01.05.05.02.039	ASISTENTE 1 ADMINISTRATIVO	0881 - DIRECCIÓN PROVINCIAL DE SUPERVISIÓN Y FISCALIZACIÓN	$ 733,00	NOMBRAMIENTO DEFINITIVO
1374	41.71.01.05.05.02.040	JEFE 2 DE FISCALIZACION DE OBRAS CIVILES	0881 - DIRECCIÓN PROVINCIAL DE SUPERVISIÓN Y FISCALIZACIÓN	$ 1.760,00	NOMBRAMIENTO PROVISIONAL
1375	41.71.01.05.05.02.041	FISCALIZADOR	0881 - DIRECCIÓN PROVINCIAL DE SUPERVISIÓN Y FISCALIZACIÓN	$ 1.412,00	NOMBRAMIENTO DEFINITIVO
1376	41.71.01.05.05.02.042	FISCALIZADOR	0881 - DIRECCIÓN PROVINCIAL DE SUPERVISIÓN Y FISCALIZACIÓN	$ 1.412,00	NOMBRAMIENTO DEFINITIVO
1377	41.71.01.05.05.02.043	FISCALIZADOR	0881 - DIRECCIÓN PROVINCIAL DE SUPERVISIÓN Y FISCALIZACIÓN	$ 1.412,00	NOMBRAMIENTO DEFINITIVO
1378	41.71.01.05.05.02.044	AYUDANTE DE FISCALIZACIÓN	0881 - DIRECCIÓN PROVINCIAL DE SUPERVISIÓN Y FISCALIZACIÓN	$ 675,00	NOMBRAMIENTO DEFINITIVO
1379	41.71.01.05.05.02.045	AYUDANTE DE FISCALIZACIÓN	0881 - DIRECCIÓN PROVINCIAL DE SUPERVISIÓN Y FISCALIZACIÓN	$ 675,00	NOMBRAMIENTO DEFINITIVO
1380	41.71.01.05.05.02.046	AYUDANTE DE FISCALIZACIÓN	0881 - DIRECCIÓN PROVINCIAL DE SUPERVISIÓN Y FISCALIZACIÓN	$ 675,00	NOMBRAMIENTO DEFINITIVO
1381	41.71.01.05.05.02.047	AYUDANTE DE FISCALIZACIÓN	0881 - DIRECCIÓN PROVINCIAL DE SUPERVISIÓN Y FISCALIZACIÓN	$ 675,00	NOMBRAMIENTO DEFINITIVO

Gobierno del Guayas

DIRECCION PROVINCIAL FINANCIERA - COORDINACIÓN TÉCNICA DE PRESUPUESTO
ESTRUCTURA ORGÁNICA (REMUNERACIONES) DEL AÑO 2020 - EMPLEADOS DE NOMBRAMIENTOS
PERIODO 1 DE ENERO AL 31 DE DICIEMBRE DEL 2020

N°	PARTIDA PRESUPUESTARIA	CARGO	UNIDAD ADMINISTRATIVA	RMU	MODALIDAD CONTRACTUAL
1382	41.71.01.05.05.02.048	AUXILIAR 1 LOGISTICO	0881 - DIRECCIÓN PROVINCIAL DE SUPERVISIÓN Y FISCALIZACIÓN	$ 553,00	NOMBRAMIENTO DEFINITIVO
1383	41.71.01.05.05.03.001	DIRECTOR PROVINCIAL DE OBRAS PÚBLICAS	0861 - DIRECCIÓN PROVINCIAL DE OBRAS PÚBLICAS	$ 4.150,00	NOMBRAMIENTO DE LIBRE REMOCION
1384	41.71.01.05.05.03.002	COORDINADOR TECNICO 5 DE CONTRATACIÓN PUBLICA (E)	0861 - DIRECCIÓN PROVINCIAL DE OBRAS PÚBLICAS	$ 3.798,00	NOMBRAMIENTO DE LIBRE REMOCION
1385	41.71.01.05.05.03.003	ANALISTA 5 ADMINISTRATIVO DE OBRAS PUBLICAS	0861 - DIRECCIÓN PROVINCIAL DE OBRAS PÚBLICAS	$ 1.212,00	NOMBRAMIENTO DEFINITIVO
1386	41.71.01.05.05.03.004	ASISTENTE 4 DE ARCHIVO GENERAL	0861 - DIRECCIÓN PROVINCIAL DE OBRAS PÚBLICAS	$ 1.340,00	NOMBRAMIENTO DEFINITIVO
1387	41.71.01.05.05.03.005	AUXILIAR 4 ADMINISTRATIVO	0861 - DIRECCIÓN PROVINCIAL DE OBRAS PÚBLICAS	$ 675,00	NOMBRAMIENTO DEFINITIVO
1388	41.71.01.05.05.03.006	AUXILIAR 4 ADMINISTRATIVO	0861 - DIRECCIÓN PROVINCIAL DE OBRAS PÚBLICAS	$ 675,00	NOMBRAMIENTO DEFINITIVO
1389	41.71.01.05.05.03.007	ANALISTA 7 ADMINISTRATIVO	0861 - DIRECCIÓN PROVINCIAL DE OBRAS PÚBLICAS	$ 1.412,00	NOMBRAMIENTO DEFINITIVO
1390	41.71.01.05.05.03.008	ASISTENTE 4 ADMINISTRATIVO	0861 - DIRECCIÓN PROVINCIAL DE OBRAS PÚBLICAS	$ 817,00	NOMBRAMIENTO DEFINITIVO
1391	41.71.01.05.05.03.009	ASISTENTE 1 ADMINISTRATIVO	0861 - DIRECCIÓN PROVINCIAL DE OBRAS PÚBLICAS	$ 733,00	NOMBRAMIENTO PROVISIONAL
1392	41.71.01.05.05.03.010	AUXILIAR 3 ADMINISTRATIVO	0861 - DIRECCIÓN PROVINCIAL DE OBRAS PÚBLICAS	$ 622,00	NOMBRAMIENTO PROVISIONAL
1393	41.71.01.05.05.03.011	SUBDIRECTOR DE PROYECTOS, ADMINISTRACION Y	0861 - DIRECCIÓN PROVINCIAL DE OBRAS PÚBLICAS	$ 2.368,00	NOMBRAMIENTO DE LIBRE REMOCION
1394	41.71.01.05.05.03.012	ASISTENTE 3 DE LOGISTICA DE PROYECTOS	0861 - DIRECCIÓN PROVINCIAL DE OBRAS PÚBLICAS	$ 800,00	NOMBRAMIENTO DEFINITIVO
1395	41.71.01.05.05.03.013	SECRETARIA DE SUBDIRECCION	0861 - DIRECCIÓN PROVINCIAL DE OBRAS PÚBLICAS	$ 790,00	NOMBRAMIENTO DEFINITIVO
1396	41.71.01.05.05.03.014	AUXILIAR 3 ADMINISTRATIVO	0861 - DIRECCIÓN PROVINCIAL DE OBRAS PÚBLICAS	$ 622,00	NOMBRAMIENTO DEFINITIVO
1397	41.71.01.05.05.03.015	JEFE DE DISEÑOS Y PROYECTOS	0861 - DIRECCIÓN PROVINCIAL DE OBRAS PÚBLICAS	$ 2.034,00	NOMBRAMIENTO DEFINITIVO
1398	41.71.01.05.05.03.016	ASISTENTE 4 ADMINISTRATIVO	0861 - DIRECCIÓN PROVINCIAL DE OBRAS PÚBLICAS	$ 986,00	NOMBRAMIENTO DEFINITIVO
1399	41.71.01.05.05.03.017	ANALISTA 7 DE PROYECTOS	0861 - DIRECCIÓN PROVINCIAL DE OBRAS PÚBLICAS	$ 1.412,00	NOMBRAMIENTO DEFINITIVO
1400	41.71.01.05.05.03.018	ANALISTA 7 DE PROYECTOS	0861 - DIRECCIÓN PROVINCIAL DE OBRAS PÚBLICAS	$ 1.412,00	NOMBRAMIENTO DEFINITIVO
1401	41.71.01.05.05.03.019	ANALISTA 7 DE PROYECTOS	0861 - DIRECCIÓN PROVINCIAL DE OBRAS PÚBLICAS	$ 1.412,00	NOMBRAMIENTO DEFINITIVO
1402	41.71.01.05.05.03.020	ANALISTA 9 DE GESTION	0861 - DIRECCIÓN PROVINCIAL DE OBRAS PÚBLICAS	$ 1.676,00	NOMBRAMIENTO DEFINITIVO

67/71

Gobierno del Guayas

DIRECCION PROVINCIAL FINANCIERA - COORDINACIÓN TÉCNICA DE PRESUPUESTO
ESTRUCTURA ORGÁNICA (REMUNERACIONES) DEL AÑO 2020 - EMPLEADOS DE NOMBRAMIENTOS
PERIODO 1 DE ENERO AL 31 DE DICIEMBRE DEL 2020

N°	PARTIDA PRESUPUESTARIA	CARGO	UNIDAD ADMINISTRATIVA	RMU	MODALIDAD CONTRACTUAL
1403	41.71.01.05.05.03.021	ANALISTA 3 DE DISEÑO ARQUITECTÓNICO	0861 - DIRECCIÓN PROVINCIAL DE OBRAS PÚBLICAS	$ 1.086,00	NOMBRAMIENTO DEFINITIVO
1404	41.71.01.05.05.03.022	ANALISTA 3 DE DISEÑO TOPOGRAFICO VIAL	0861 - DIRECCIÓN PROVINCIAL DE OBRAS PÚBLICAS	$ 1.086,00	NOMBRAMIENTO DEFINITIVO
1405	41.71.01.05.05.03.023	ANALISTA 7 DE DISEÑO TOPOGRAFICO VIAL	0861 DIRECCIÓN PROVINCIAL DE OBRAS PÚBLICAS	$ 1.412,00	NOMBRAMIENTO DEFINITIVO
1406	41.71.01.05.05.03.024	ASISTENTE 1 DE DISEÑO TOPOGRAFICO VIAL	0861 - DIRECCIÓN PROVINCIAL DE OBRAS PÚBLICAS	$ 733,00	NOMBRAMIENTO DEFINITIVO
1407	41.71.01.05.05.03.025	TOPOGRAFO	0861 - DIRECCIÓN PROVINCIAL DE OBRAS PÚBLICAS	$ 800,00	NOMBRAMIENTO DEFINITIVO
1408	41.71.01.05.05.03.026	TOPOGRAFO	0861 - DIRECCIÓN PROVINCIAL DE OBRAS PÚBLICAS	$ 800,00	NOMBRAMIENTO PROVISIONAL
1409	41.71.01.05.05.03.027	TOPOGRAFO	0861 - DIRECCIÓN PROVINCIAL DE OBRAS PÚBLICAS	$ 800,00	NOMBRAMIENTO PROVISIONAL
1410	41.71.01.05.05.03.028	TOPOGRAFO	0861 - DIRECCIÓN PROVINCIAL DE OBRAS PÚBLICAS	$ 800,00	NOMBRAMIENTO PROVISIONAL
1411	41.71.01.05.05.03.029	ANALISTA 7 DE PRESUPUESTO DE PROYECTOS	0861 - DIRECCIÓN PROVINCIAL DE OBRAS PÚBLICAS	$ 1.412,00	NOMBRAMIENTO DEFINITIVO
1412	41.71.01.05.05.03.030	ASISTENTE 3 ADMINISTRATIVO	0861 - DIRECCIÓN PROVINCIAL DE OBRAS PÚBLICAS	$ 800,00	NOMBRAMIENTO DEFINITIVO
1413	41.71.01.05.05.03.031	JEFE 2 DE SUPERVISION, ADMINISTRACION Y CONTROL	0861 - DIRECCIÓN PROVINCIAL DE OBRAS PÚBLICAS	$ 2.034,00	NOMBRAMIENTO DEFINITIVO
1414	41.71.01.05.05.03.032	EXPERTO JURIDICO DE OBRAS PÚBLICAS	0861 - DIRECCIÓN PROVINCIAL DE OBRAS PÚBLICAS	$ 1.800,00	NOMBRAMIENTO DE LIBRE REMOCION
1415	41.71.01.05.05.03.033	ANALISTA 7 DE GESTION AMBIENTAL	0861 - DIRECCIÓN PROVINCIAL DE OBRAS PÚBLICAS	$ 1.412,00	NOMBRAMIENTO PROVISIONAL
1416	41.71.01.05.05.03.034	ANALISTA 7 DE GESTION AMBIENTAL	0861 - DIRECCIÓN PROVINCIAL DE OBRAS PÚBLICAS	$ 1.412,00	NOMBRAMIENTO PROVISIONAL
1417	41.71.01.05.05.03.035	ANALISTA 7 DE SUPERVISION Y ADMINISTRACION DE CONTRATOS	0861 - DIRECCIÓN PROVINCIAL DE OBRAS PÚBLICAS	$ 1.412,00	NOMBRAMIENTO DEFINITIVO
1418	41.71.01.05.05.03.036	ANALISTA 9 DE SUPERVISION Y ADMINISTRACION DE CONTRATOS	0861 - DIRECCIÓN PROVINCIAL DE OBRAS PÚBLICAS	$ 1.676,00	NOMBRAMIENTO DEFINITIVO
1419	41.71.01.05.05.03.037	ASISTENTE 2 DE SUPERVISION Y ADMINISTRACION DE	0861 - DIRECCIÓN PROVINCIAL DE OBRAS PÚBLICAS	$ 817,00	NOMBRAMIENTO DEFINITIVO
1420	41.71.01.05.05.03.038	ASISTENTE 1 DE SUPERVISION DE CONTRATOS	0861 - DIRECCIÓN PROVINCIAL DE OBRAS PÚBLICAS	$ 980,00	NOMBRAMIENTO DEFINITIVO
1421	41.71.01.05.05.03.039	ANALISTA 9 DE GESTION DE PROGRAMACION	0861 - DIRECCIÓN PROVINCIAL DE OBRAS PÚBLICAS	$ 1.676,00	NOMBRAMIENTO DEFINITIVO
1422	41.71.01.05.05.03.040	ANALISTA 3 ADMINISTRATIVO DE DOCUMENTACION	0861 - DIRECCIÓN PROVINCIAL DE OBRAS PÚBLICAS	$ 1.086,00	NOMBRAMIENTO DEFINITIVO
1423	41.71.01.05.05.03.041	ANALISTA 9 DE PROGRAMACION Y CONSOLIDACION	0861 - DIRECCIÓN PROVINCIAL DE OBRAS PÚBLICAS	$ 1.760,00	NOMBRAMIENTO DEFINITIVO

Gobierno del Guayas

DIRECCION PROVINCIAL FINANCIERA - COORDINACIÓN TÉCNICA DE PRESUPUESTO
ESTRUCTURA ORGÁNICA (REMUNERACIONES) DEL AÑO 2020 - EMPLEADOS DE NOMBRAMIENTOS
PERIODO 1 DE ENERO AL 31 DE DICIEMBRE DEL 2020

N°	PARTIDA PRESUPUESTARIA	CARGO	UNIDAD ADMINISTRATIVA	RMU	MODALIDAD CONTRACTUAL
1424	41.71.01.05.05.03.042	ASISTENTE 3 ADMINISTRATIVO	0861 - DIRECCIÓN PROVINCIAL DE OBRAS PÚBLICAS	$ 800,00	NOMBRAMIENTO PROVISIONAL
1425	41.71.01.05.05.03.043	ASISTENTE 1 DE RECEPCIONES	0861 - DIRECCIÓN PROVINCIAL DE OBRAS PÚBLICAS	$ 733,00	NOMBRAMIENTO DEFINITIVO
1426	41.71.01.05.05.03.044	ASISTENTE 1 DE CONSOLIDACION	0861 - DIRECCIÓN PROVINCIAL DE OBRAS PÚBLICAS	$ 733,00	NOMBRAMIENTO DEFINITIVO
1427	41.71.01.05.05.03.045	AUXILIAR DE LOGISTICA	0861 - DIRECCIÓN PROVINCIAL DE OBRAS PÚBLICAS	$ 527,00	NOMBRAMIENTO PROVISIONAL
1428	41.71.01.05.05.03.046	JEFE 2 DE LABORATORIO, AGUAS, MATERIALES Y GEOTECNIA (E)	0861 - DIRECCIÓN PROVINCIAL DE OBRAS PÚBLICAS	$ 1.760,00	NOMBRAMIENTO PROVISIONAL
1429	41.71.01.05.05.03.047	ASISTENTE 3 ADMINISTRATIVO	0861 - DIRECCIÓN PROVINCIAL DE OBRAS PÚBLICAS	$ 800,00	NOMBRAMIENTO PROVISIONAL
1430	41.71.01.05.05.03.048	ASISTENTE 1 ADMINISTRATIVO	0861 - DIRECCIÓN PROVINCIAL DE OBRAS PÚBLICAS	$ 733,00	NOMBRAMIENTO DEFINITIVO
1431	41.71.01.05.05.03.049	ASISTENTE 1 ADMINISTRATIVO	0861 - DIRECCIÓN PROVINCIAL DE OBRAS PÚBLICAS	$ 733,00	NOMBRAMIENTO PROVISIONAL
1432	41.71.01.05.05.03.050	AUXILIAR ADMINISTRATIVO	0861 - DIRECCIÓN PROVINCIAL DE OBRAS PÚBLICAS	$ 527,00	NOMBRAMIENTO PROVISIONAL
1433	41.71.01.05.05.03.051	ANALISTA 9 DE SUELOS Y MATERIALES	0861 - DIRECCIÓN PROVINCIAL DE OBRAS PÚBLICAS	$ 1.676,00	NOMBRAMIENTO DEFINITIVO
1434	41.71.01.05.05.03.052	ANALISTA 7 DE SUELOS Y MATERIALES	0861 - DIRECCIÓN PROVINCIAL DE OBRAS PÚBLICAS	$ 1.412,00	NOMBRAMIENTO PROVISIONAL
1435	41.71.01.05.05.03.053	AUXILIAR 4 TECNICO DE LABORATORIO	0861 - DIRECCIÓN PROVINCIAL DE OBRAS PÚBLICAS	$ 675,00	NOMBRAMIENTO DEFINITIVO
1436	41.71.01.05.05.03.054	ANALISTA 9 DE LABORATORIO DE AGUAS	0861 - DIRECCIÓN PROVINCIAL DE OBRAS PÚBLICAS	$ 1.676,00	NOMBRAMIENTO DEFINITIVO
1437	41.71.01.05.05.03.055	ANALISTA 9 DE LABORATORIO DE AGUAS	0861 - DIRECCIÓN PROVINCIAL DE OBRAS PÚBLICAS	$ 1.676,00	NOMBRAMIENTO DEFINITIVO
1438	41.71.01.05.05.03.056	SUBDIRECTOR DE EJECUCION DE OBRAS Y PRODUCCION DE MATERIALES	0861 - DIRECCIÓN PROVINCIAL DE OBRAS PÚBLICAS	$ 2.368,00	NOMBRAMIENTO DE LIBRE REMOCION
1439	41.71.01.05.05.03.057	ANALISTA 9 DE GESTION DE LOGISTICA	0861 - DIRECCIÓN PROVINCIAL DE OBRAS PÚBLICAS	$ 1.760,00	NOMBRAMIENTO DEFINITIVO
1440	41.71.01.05.05.03.058	SECRETARIA DE SUBDIRECCIÓN	0861 - DIRECCIÓN PROVINCIAL DE OBRAS PÚBLICAS	$ 855,00	NOMBRAMIENTO DEFINITIVO
1441	41.71.01.05.05.03.059	OBRERO	0861 - DIRECCIÓN PROVINCIAL DE OBRAS PÚBLICAS	$ 394,00	NOMBRAMIENTO PROVISIONAL
1442	41.71.01.05.05.03.060	OBRERO	0861 - DIRECCIÓN PROVINCIAL DE OBRAS PÚBLICAS	$ 394,00	NOMBRAMIENTO PROVISIONAL
1443	41.71.01.05.05.03.061	OBRERO	0861 - DIRECCIÓN PROVINCIAL DE OBRAS PÚBLICAS	$ 394,00	NOMBRAMIENTO PROVISIONAL
1444	41.71.01.05.05.03.062	OBRERO	0861 - DIRECCIÓN PROVINCIAL DE OBRAS PÚBLICAS	$ 394,00	NOMBRAMIENTO PROVISIONAL

Gobierno del Guayas

DIRECCION PROVINCIAL FINANCIERA - COORDINACIÓN TÉCNICA DE PRESUPUESTO
ESTRUCTURA ORGÁNICA (REMUNERACIONES) DEL AÑO 2020 - EMPLEADOS DE NOMBRAMIENTOS
PERIODO 1 DE ENERO AL 31 DE DICIEMBRE DEL 2020

N°	PARTIDA PRESUPUESTARIA	CARGO	UNIDAD ADMINISTRATIVA	RMU	MODALIDAD CONTRACTUAL
1445	41.71.01.05.05.03.063	OBRERO	0861 - DIRECCIÓN PROVINCIAL DE OBRAS PÚBLICAS	$ 394,00	NOMBRAMIENTO PROVISIONAL
1446	41.71.01.05.05.03.064	OBRERO	0861 - DIRECCIÓN PROVINCIAL DE OBRAS PÚBLICAS	$ 394,00	NOMBRAMIENTO PROVISIONAL
1447	41.71.01.05.05.03.065	OBRERO	0861 - DIRECCIÓN PROVINCIAL DE OBRAS PÚBLICAS	$ 394,00	NOMBRAMIENTO PROVISIONAL
1448	41.71.01.05.05.03.066	OBRERO	0861 - DIRECCIÓN PROVINCIAL DE OBRAS PÚBLICAS	$ 394,00	NOMBRAMIENTO PROVISIONAL
1449	41.71.01.05.05.03.067	OBRERO	0861 - DIRECCIÓN PROVINCIAL DE OBRAS PÚBLICAS	$ 394,00	NOMBRAMIENTO PROVISIONAL
1450	41.71.01.05.05.03.068	OBRERO	0861 - DIRECCIÓN PROVINCIAL DE OBRAS PÚBLICAS	$ 394,00	NOMBRAMIENTO PROVISIONAL
1451	41.71.01.05.05.03.069	OBRERO	0861 - DIRECCIÓN PROVINCIAL DE OBRAS PÚBLICAS	$ 394,00	NOMBRAMIENTO PROVISIONAL
1452	41.71.01.05.05.03.070	OBRERO	0861 - DIRECCIÓN PROVINCIAL DE OBRAS PÚBLICAS	$ 394,00	NOMBRAMIENTO PROVISIONAL
1453	41.71.01.05.05.03.071	OBRERO	0861 - DIRECCIÓN PROVINCIAL DE OBRAS PÚBLICAS	$ 394,00	NOMBRAMIENTO PROVISIONAL
1454	41.71.01.05.05.03.072	OPERADOR DE MAQUINARIA O EQUIPO PESADO	0861 - DIRECCIÓN PROVINCIAL DE OBRAS PÚBLICAS	$ 622,00	NOMBRAMIENTO PROVISIONAL
1455	41.71.01.05.05.03.073	OPERADOR DE MAQUINARIA O EQUIPO PESADO	0861 - DIRECCIÓN PROVINCIAL DE OBRAS PÚBLICAS	$ 622,00	NOMBRAMIENTO PROVISIONAL
1456	41.71.01.05.05.03.074	OPERADOR DE MAQUINARIA O EQUIPO PESADO	0861 - DIRECCIÓN PROVINCIAL DE OBRAS PÚBLICAS	$ 622,00	NOMBRAMIENTO PROVISIONAL
1457	41.71.01.05.05.03.075	CHOFER DE VEHICULOS LIVIANOS	0861 - DIRECCIÓN PROVINCIAL DE OBRAS PÚBLICAS	$ 566,00	NOMBRAMIENTO PROVISIONAL
1458	41.71.01.05.05.03.076	CHOFER DE VEHICULOS LIVIANOS	0861 - DIRECCIÓN PROVINCIAL DE OBRAS PÚBLICAS	$ 566,00	NOMBRAMIENTO PROVISIONAL
1459	41.71.01.05.05.03.077	CHOFER DE VEHICULOS LIVIANOS	0861 - DIRECCIÓN PROVINCIAL DE OBRAS PÚBLICAS	$ 566,00	NOMBRAMIENTO PROVISIONAL
1460	41.71.01.05.05.03.078	CHOFER DE VEHICULOS LIVIANOS	0861 - DIRECCIÓN PROVINCIAL DE OBRAS PÚBLICAS	$ 566,00	NOMBRAMIENTO PROVISIONAL
1461	41.71.01.05.05.03.079	CHOFER DE VEHICULOS LIVIANOS	0861 - DIRECCIÓN PROVINCIAL DE OBRAS PÚBLICAS	$ 566,00	NOMBRAMIENTO PROVISIONAL
1462	41.71.01.05.05.03.080	CHOFER DE VEHICULOS LIVIANOS	0861 - DIRECCIÓN PROVINCIAL DE OBRAS PÚBLICAS	$ 566,00	NOMBRAMIENTO PROVISIONAL
1463	41.71.01.05.05.03.081	JEFE 2 DE OBRAS Y MANTENIMIENTO	0861 - DIRECCIÓN PROVINCIAL DE OBRAS PÚBLICAS	$ 1.760,00	NOMBRAMIENTO PROVISIONAL
1464	41.71.01.05.05.03.082	ANALISTA 9 DE GESTION DE CONSTRUCCION Y MANTENIMIENTO VIAL	0861 - DIRECCIÓN PROVINCIAL DE OBRAS PÚBLICAS	$ 1.760,00	NOMBRAMIENTO DEFINITIVO
1465	41.71.01.05.05.03.083	ANALISTA 9 DE CONSTRUCCION Y MANTENIMIENTO	0861 - DIRECCIÓN PROVINCIAL DE OBRAS PÚBLICAS	$ 1.676,00	NOMBRAMIENTO DEFINITIVO

Gobierno del Guayas

DIRECCION PROVINCIAL FINANCIERA - COORDINACIÓN TÉCNICA DE PRESUPUESTO
ESTRUCTURA ORGÁNICA (REMUNERACIONES) DEL AÑO 2020 - EMPLEADOS DE NOMBRAMIENTOS
PERIODO 1 DE ENERO AL 31 DE DICIEMBRE DEL 2020

N°	PARTIDA PRESUPUESTARIA	CARGO	UNIDAD ADMINISTRATIVA	RMU	MODALIDAD CONTRACTUAL
1466	41.71.01.05.05.03.084	ANALISTA 9 DE CONSTRUCCION Y SEÑALIZACION VIAL	0861 - DIRECCIÓN PROVINCIAL DE OBRAS PÚBLICAS	$ 1.676,00	NOMBRAMIENTO DEFINITIVO
1467	41.71.01.05.05.03.085	ANALISTA 9 DE CONSTRUCCION Y MANTENIMIENTO VIAL	0861 - DIRECCIÓN PROVINCIAL DE OBRAS PÚBLICAS	$ 1.676,00	NOMBRAMIENTO DEFINITIVO
1468	41.71.01.05.05.03.086	ANALISTA 7 DE CONSTRUCCIÓN Y MANTENIMIENTOVIAL	0861 - DIRECCIÓN PROVINCIAL DE OBRAS PÚBLICAS	$ 1.412,00	NOMBRAMIENTO PROVISIONAL
1469	41.71.01.05.05.03.087	ASISTENTE 1 DE LOGISTICA Y CONTROL DE PERSONAL DE CAMPO	0861 - DIRECCIÓN PROVINCIAL DE OBRAS PÚBLICAS	$ 935.00	NOMBRAMIENTO DEFINITIVO
1470	41.71.01.05.05.03.088	ANALISTA 9 DE GESTION DE CONSTRUCCIONES DE MANTENIMIENTO DE OBRAS	0861 - DIRECCIÓN PROVINCIAL DE OBRAS PÚBLICAS	$ 1.760,00	NOMBRAMIENTO DEFINITIVO
1471	41.71.01.05.05.03.089	ANALISTA 7 DE MANTEN MIENTO DE OBRAS CIVILES	0861 - DIRECCIÓN PROVINCIAL DE OBRAS PÚBLICAS	$ 1.412,00	NOMBRAMIENTO PROVISIONAL
1472	41.71.01.05.05.03.090	AUXILIAR 4 TECNICO DE MANTENIMIENTO	0861 - DIRECCIÓN PROVINCIAL DE OBRAS PÚBLICAS	$ 675,00	NOMBRAMIENTO DEFINITIVO
1473	41.71.01.05.05.03.091	JEFE 2 DE OBRAS DE ASFALTO Y MATERIALES	0861 - DIRECCIÓN PROVINCIAL DE OBRAS PÚBLICAS	$ 1.760,00	NOMBRAMIENTO DEFINITIVO
1474	41.71.01.05.05.03.092	ANALISTA 9 DE CONSTRUCCION Y SEÑALIZACION VIAL	0861 - DIRECCIÓN PROVINCIAL DE OBRAS PÚBLICAS	$ 1.676,00	NOMBRAMIENTO DEFINITIVO
1475	41.71.01.05.05.03.093	ANALISTA 9 DE CONSTRUCCION Y MANTENIMIENTO	0861 - DIRECCIÓN PROVINCIAL DE OBRAS PÚBLICAS	$ 1.676,00	NOMBRAMIENTO DEFINITIVO
1476	41.71.01.05.05.03.094	ANALISTA 9 DE APOYO LOGISTICO DE OBRAS PUBLICAS	0861 - DIRECCIÓN PROVINCIAL DE OBRAS PÚBLICAS	$ 1.676,00	NOMBRAMIENTO DEFINITIVO
1477	41.71.01.05.05.03.095	AS STENTE 1 DE LOGISTICA Y CONTROL DE PERSONAL DE CAMPO	0861 - DIRECCIÓN PROVINCIAL DE OBRAS PÚBLICAS	$ 817,00	NOMBRAMIENTO DEFINITIVO
1478	41.71.01.05.05.03.096	AS STENTE 1 DE CONTROL DE EQUIPOS Y COMBUSTIBLE	0861 - DIRECCIÓN PROVINCIAL DE OBRAS PÚBLICAS	$ 1.150,00	NOMBRAMIENTO DEFINITIVO

GOBIERNO AUTONOMO DESCENTRALIZADO PROVINCIAL DEL GUAYAS
DIRECCIÓN PROVINCIAL DE TALENTO HUMANO
PROYECCION PRESUPUESTARIA
EJERCICIO FISCAL 2020

PROGRAMA 11		
PARTIDA	DENOMINACIÓN	MONTO
511010500000	REMUNERACIONES UNIFICADAS	7.433.196,28
511020300100	DÉCIMO TERCER SUELDO (E. NOMBRAMIENTO)	619.433,19
511020400100	DÉCIMO CUARTO SUELDO (E. NOMBRAMIENTO)	203.150,00
511030300300	COMPENSACIÓN POR INDEMNIZACIÓN POR EMBARGO JUDICIAL (VARIOS)	1.757.000,00
511050900100	HORAS EXTRAORDINARIAS Y SUPLEMENTARIAS	40.240,26
511051000100	SUELDOS (E. CONTRATADOS)	902.352,00
511051000200	DÉCIMO TERCER SUELDO (E. CONTRATADOS)	75.196,00
511051000300	DÉCIMO CUARTO SUELDO (E. CONTRATADOS)	22.100,00
511051000400	HORAS EXTRAS (E. CONTRATADOS)	14.903,34
511051000500	APORTE PATRONAL (E. CONTRATADOS)	105.123,99
511051000600	FONDO DE RESERVA (E. CONTRATADOS)	75.196,00
511051200000	SUBROGACIÓN	32.783,22
511051300000	ENCARGOS	10.993,84
511060010100	APORTE PATRONAL (E. NOMBRAMIENTO)	885.357,77
511060020100	FONDO DE RESERVA (E. NOMBRAMIENTO)	619.135,92
511306060200	IVA - HONORARIOS POR CONTRATOS CIVILES DE SERVICIOS	299.712,00
511806090000	PENSION PATRONAL - JUBILADOS	1.945.101,27
	DECIMO TERCER SUELDO- JUBILADOS PATRONALES	130.913,79
	DECIMO CUARTO SUELDO - JUBILADOS PATRONALES	143.225,00
	SALARIO OBREROS PUBLICOS - ADMINISTRATIVOS	2.040.688,92
	DECIMO TERCER SUELDO OBREROS PUBLICOS ADMINISTRATIVOS	207.580,87
	DECIMO CUARTO SUELDO OBREROS PUBLICOS ADMINISTRATIVOS	111.775,00
	RANCHOS (OBREROS PUBLICOS ADM.)	139.360,00
	RANCHO CAMPAMENTO (OBREROS PUBLICOS ADM.)	83.368,00
	VACACIONES (OBREROS PUBLICOS ADM.)	103.790,93
	HORAS EXTRAS (OBREROS PUBLICOS ADM.)	504.525,12
	FONDO DE RESERVA (OBREROS PUBLICOS ADM.)	450.281,52
	APORTE PATRONAL (OBREROS PUBLICO ADM.)	302.652,93
	UNIFORMES (OBREROS PUBLICOS ADM)	44.447,00
	SUBSIDIO FAMILIAR (OBREROS PUBLICOS ADM.)	23.109,12
	SUBSIDIO ANTIGÜEDAD (OBREROS PUBLICOS ADM.)	68.576,08
	SUBSIDIO TRANSPORTE (OBREROS PUBLICOS ADM)	41.028,00
	TOTAL PROGRAMA 11	**19.571.055,36**

PROGRAMA 21		
PARTIDA	DENOMINACIÓN	MONTO
217101050000	REMUNERACIONES UNIFICADAS	2.021.160,00
217102030100	DÉCIMO TERCER SUELDO (E. NOMBRAMIENTO)	168.430,00
217102040100	DÉCIMO CUARTO SUELDO (E. NOMBRAMIENTO)	57.375,00
217105090100	HORAS EXTRAORDINARIAS Y SUPLEVENTARIAS (E. NOMBRAMIENTO)	11.364,55
217105100100	SUELDOS (E. CONTRATADOS)	296.240,00
217105100200	DÉCIMO TERCER SUELDO (E.CONTRATADOS)	33.020,00
217105100300	DÉCIMO CUARTO SUELDO (E. CONTRATADOS)	12.750,00
217105100400	HORAS EXTRAS (E.CONTRATADOS)	12.329,64
217105100500	APORTE PATRONAL (E. CONTRATADOS)	46.161,93
217105100600	FONDO DE RESERVA (E. CONTRATADOS)	33.020,00
217105120000	SUBROGACIÓN	7.367,94
217060010100	APORTE PATRONAL (E. NOMBRAMIENTO)	235.465,14
217060020100	FONDO DE RESERVA (E. NOMBRAMIENTO)	166.382,90
	SALARIO (OBREROS PUBLICOS ADMIN)	242.424,00
	DECIMO TERCER SUELDO (OBREROS PUBLICOS ADMIN)	24.721,62
	DECIMO CUARTO SUELDO (OBREROS PUBLICOS ADMIN)	10.625,00
	RANCHOS (OBREROS PUBLICOS ADM.)	16.000,00
	RANCHO CAMPAMENTO (OBREROS PUBLICOS ADM.)	9.100,00
	VACACIONES (OBREROS PUBLICOS ADM.)	12.360,03
	HORAS EXTRAS (OBREROS PUBLICOS ADM.)	54.235,44
	FONDO DE RESERVA (OBREROS PUBLICOS ADM.)	21.711,78
	APORTE PATRONAL (OBREROS PUBLICO ADM.)	36.044,07
	UNIFORMES (OBREROS PUBLICOS ADM)	4.225,00
	SUBSIDIO FAMILIAR (OBREROS PUBLICOS ADM.)	1.911,60
	SUBSIDIO ANTIGÜEDAD (OBREROS PUBLICOS ADM.)	5.494,80
	SUBSIDIO TRANSPORTE (OBREROS PUBLICOS ADM)	3.900,00
	TOTAL PROGRAMA 21	**3.650.091,24**

CPA. Carmen Morales Bastidas
Jefe 2 de nómina

Ing. Christopher Andrade Carrasco
Coord. Técnico 3 de liquidación y nómina

Abg. Ma. Gracie Abad Moreno
Director Provincial de Talento Humano (S)

GOBIERNO AUTONOMO DESCENTRALIZADO PROVINCIAL DEL GUAYAS
DIRECCIÓN PROVINCIAL DE TALENTO HUMANO
PROYECCION PRESUPUESTARIA
EJERCICIO FISCAL 2020
PROGRAMA 36

PARTIDA	DENOMINACIÓN	MONTO
3671010501 00	REMUNERACIONES UNIFICADAS (E. NOMBRAMIENTO)	3.220.776,00
3671012602 00	REMUNERACIONES UNIFICADAS (RIEGO)	622.524,00
3671020301 00	DÉCIMO TERCER SUELDO (E.NOMBRAMIENTO)	268.398,00
3671020302 00	DÉCIMO TERCER SUELDO (RIEGO)	51.077,00
3671020401 00	DÉCIMO CUARTO SUELDO (E. NOMBRAMIENTO)	104.975,00
3671020402 00	DÉCIMO CUARTO SUELDO (RIEGO)	15.300,00
3671050901 00	HORAS EXTRAORDINARIAS Y SUPLEMENTARIAS (E. NOMBRAMIENTO)	20.238,12
3671050902 00	HORAS EXTRAORDINARIAS Y SUPLEMENTARIAS (RIEGO)	4.917,62
3671051001 00	SUELDOS (E. CONTRATADOS)	32.004,00
3671051002 00	DÉCIMO TERCER SUELDO (E.CONTRATADOS)	2.667,00
3671051003 00	DÉCIMO CUARTO SUELDO (E.CONTRATADOS)	1.700,00
3671051004 00	HORAS EXTRAS (E. CONTRATADOS)	2.192,70
3671051005 00	APORTE PATRONAL (E. CONTRATADOS)	3.726,48
3671051006 00	FONDO DE RESERVA (E. CONTRATADOS)	2.667,00
3671051011 00	SUELDOS (E. CONTRATADOS - RIEGO)	16.944,00
3671051012 00	DÉCIMO TERCER SUELDO (E. CONTRATADOS RIEGO)	1.412,00
3671051013 00	DÉCIMO CUARTO SUELDO (E. CONTRATADOS - RIEGO)	425,00
3671051014 00	HORAS EXTRAS (E. CONTRATADOS - RIEGO)	458,94
3671051015 00	APORTE PATRONAL (E. CONTRATADOS - RIEGO)	1.973,96
3671051016 00	FONDO DE RESERVA (E. CONTRATADOS - RIEGO)	1.412,00
3671051200 00	SUBROGACIÓN	13.914,18
3671060101 00	APORTE PATRONAL (E. NOMBRAMIENTO)	375.220,53
3671060102 00	APORTE PATRONAL (E. NOMBR. RIEGO)	72.524,13
3671060201 00	FONDO DE RESERVA (E. NOMBRAMIENTO)	268.291,01
3671060202 00	FONDO DE RESERVA (RIEGO E. NOMBRAI	51.856,36
	SALARIO (OBREROS PUBLICOS)	13.608,00
	SALARIO (OBREROS PUBLICOS RIEGO)	86.568,00
	DECIMO TERCER SUELDO (OBREROS PUBLICOS)	1.382,64
	DECIMO TERCER SUELDO (OBREROS PUBLICOS RIEGO)	8.799,59
	DECIMO CUARTO SUELDO (OBREROS PUBLICOS)	850,00
	DECIMO CUARTO SUELDO (OBREROS PUBLICOS RIEGO)	5.100,00
	RANCHOS (OBREROS PUBLICOS)	1.440,00
	RANCHOS (OBREROS PUBLICOS RIEGO)	8.640,00
	RANCHO CAMPAMENTO (OBREROS PUBLICOS)	672,00
	RANCHO CAMPAMENTO (OBREROS PUBLICOS RIEGO)	4.032,00
	VACACIONES (OBREROS PUBLICOS)	691,32
	VACACIONES (OBREROS PUBLICOS RIEGO)	4.399,85
	HORAS EXTRAS (OBREROS PUBLICOS)	2.983,68
	HORAS EXTRAS (OBREROS PUBLICOS RIEGO)	19.027,08
	FONDO DE RESERVA (OBREROS PUBLICOS)	1.382,08
	FONDO DE RESERVA (OBREROS PUBLICOS RIEGO)	8.796,10
	APORTE PATRONAL (OBREROS PUBLICO)	2.015,88
	APORTE PATRONAL (OBREROS PUBLICO RIEGO)	12.829,70
	UNIFORMES (OBREROS PUBLICOS)	336,00
	UNIFORMES (OBREROS PUBLICOS RIEGO)	2.028,00
	SUBSIDIO FAMILIAR (OBREROS PUBLICOS)	84,96
	SUBSIDIO FAMILIAR (OBREROS PUBLICOS RIEGO)	1.146,96
	SUBSIDIO ANTIGÜEDAD (OBREROS PUBLICOS)	364,42
	SUBSIDIO ANTIGÜEDAD (OBREROS PUBLICOS RIEGO)	1.518,00
	SUBSIDIO TRANSPORTE (OBREROS PUBLICOS)	312,00
	SUBSIDIO TRANSPORTE (OBREROS PUBLICOS RIEGO)	1.372,00
	TOTAL PROGRAMA 36	**5.349.269,39**

CPA. Carmen Morales Bastidas
Jefe 2 de nómina

Ing. Christopher Andrade Carrasco
Coord. técnico 3 de liquidación y nómina

Abg. Ma. Gracia Abad Moreno
Director Provincial de Talento Humano (S)

GOBIERNO AUTONOMO DESCENTRALIZADO PROVINCIAL DEL GUAYAS
DIRECCIÓN PROVINCIAL DE TALENTO HUMANO
PROYECCION PRESUPUESTARIA
EJERCICIO FISCAL 2020
PROGRAMA 41

PARTIDA	DENOMINACIÓN	MONTO
417101050000	REMUNERACIONES (E. NOMBRAMIENTO)	3.017.032,00
417101060100	SALARIOS UNIFICADOS	1.125.972,12
417101060200	VACACIONES (OBREROS PUBLICOS)	57.298,39
417101060100	PANCHOS (OBREROS PUBLICOS)	98.640,00
417101060400	SUBSIDIO POR VESTIMENTA (OBREROS PUBLICOS)	23.153,00
417101060500	SUBSIDIO POR ANTIGUEDAD (OBREROS PUBLICOS)	42.273,60
417101060600	SUBSIDIO POR CARGA FAMILIAR (OBREROS PUBLICOS)	12.531,60
417102380100	DÉCIMO TERCER SUELDO (E. NOMBRAMIENTO)	316.066,00
417102090200	DECIMO TERCER SUELDO (OBREROS PUBLICOS)	114.565,76
417102040100	DÉCIMO CUARTO SUELDO (E. NOMBRAMIENTO)	109.276,00
417102040200	DÉCIMO CUARTO SUELDO (OBREROS PUBLICOS)	58.226,00
417103130100	COMPENSACIÓN POR CESACIÓN DE FUNCIONES (JUBILACION E. NOMBRAMIENTO)	222.670,72
417103130200	COMPENSACIÓN POR CESACIÓN DE FUNCIONES (BENEFICIO POR JUBILACION O. PUBLICO)	672.000,00
417103130300	COMPENSACIÓN DE INDEMNIZACIONES POR EMBARGOS JUDICIALES	50.000,00
417105090100	HORAS EXTRAS (E. NOMBRAMIENTO)	21.259,36
417105090200	HORAS EXTRAS (O. PUBLICO)	249.177,24
417105100100	SUELDOS (E. CONTRATADOS)	324.720,00
417105102200	DÉCIMO TERCER SUELDO (E. CONTRATADOS)	27.060,00
417105102300	DÉCIMO CUARTO SUELDO (E. CONTRATADOS)	8.075,00
417105103400	HORAS EXTRAS (E. CONTRATADOS)	8.623,50
417105100500	APORTE PATRONAL (E. CONTRATADOS)	37.823,91
417105100600	FONDO DE RESERVA (E. CONTRATADOS)	27.060,00
417105120000	SUBROGACIÓN	20.005,83
417105130000	ENCARGOS	6.668,61
417106010100	APORTE PATRONAL (E. NOMBRAMIENTO)	444.684,40
417106010200	APORTE PATRONAL (O. PUBLICO)	167.080,68
417106020100	FONDO DE RESERVA (E. NOMBRAMIENTO)	317.959,03
417106020200	FONDO DE RESERVA (O PUBLICO)	114.550,06
417107040100	LIQUIDACIONES FINALES (E. CONTRATADOS) OCASIONAL	300.000,00
417107090100	POR RENUNCIA VOLUNTARIA O TERMINACIÓN UNILATERAL DE FUNCIONES (E. NOMBRAMIENTO)	298.285,27
417107100200	POR COMPRA DE RENUNCIAS (FORTALECIMIENTO INSTITUCIONAL)	
	RANCHO CAMPAMENTO (OBREROS PUBLICOS)	98.640,00
	SUBSIDIO TRANSPORTE (OBREROS PUBLICOS)	21.372,00
	TOTAL PROGRAMA 41	**9.206.804,30**
	TOTAL GENERAL	**37.579.220,29**

CPA. Carmen Morales Bastides
Jefe 2 de nómina

Ing. Christopher Andrade Carrasco
Coord. técnico B de liquidación y nómina

Abg. Ma. Gracia Abad Moreno
Director Provincial de Talento Humano (S)

GOBIERNO AUTONOMO DESCENTRALIZADO PROVINCIAL DEL GUAYAS

DIRECCIÓN PROVINCIAL DE TALENTO HUMANO

EJERCICIO FISCAL 2020

TOTALES POR PROGRAMA

	COSTO	PORCENTAJE
PROGRAMA 11	19.371.055,36	51%
PROGRAMA 21	3.650.091,24	10%
PROGRAMA 36	5.349.269,59	14%
PROGRAMA 41	9.208.804,30	25%
TOTAL GENERAL	37.579.220,29	100%

VALORES NOMINA RIEGO Y DRENAJE	989.438,39	3%
TOTAL GENERAL	38.568.731,90	

PROYECCION PRESUPUESTO NOMINA 2020

CPA. Carmen Morales Bastidas
Jefe 2 de nómina

Ing. Christopher Andrade Carrasco
Coord. técnico 3 de liquidación y nómina

Abg. Ma. Gracia Abad Moreno
Director Provincial de Talento Humano (S)

GOBIERNO PROVINCIAL DEL GUAYAS
DIRECCIÓN PROVINCIAL DE TALENTO HUMANO
PROYECCIÓN DE LAS REMUNERACIONES DEL 01 DE ENERO AL 31 DE DICIEMBRE DEL 2020
ESTRUCTURA UNIFICADA GENERAL EMPLEADOS DE NOMBRAMIENTO

Partida	CARGO	PROGRAMA	UNIDAD ADMINISTRATIVA	RMU	REMUNERACIÓN DEL 01 DE ENERO AL 31 DE DICIEMBRE 2020	FINIQUITOS	SUBROGACIONES	HORAS EXTRAS	DÉCIMO TERCERO	DÉCIMO CUARTO	FONDOS DE RESERVA	APORTE PATRONAL	TOTAL COSTO DE NOMINA
1	PREFECTO PROVINCIAL DEL GUAYAS	11	0750 - DIRECCION PROVINCIAL DE PREFECTURA	5.510,00	66.120,00	105,20	330,60		5.510,00	405,00	5.560,70	7.702,59	85.734,09
1	SECRETARIO PARTICULAR	11	0750 - DIRECCION PROVINCIAL DE PREFECTURA	4.165,00	49.980,00	124,89	249,78		4.165,00	405,00	4.201,67	5.807,89	64.933,23
1	ASISTENTE ADMINISTRATIVO	11	0750 - DIRECCION PROVINCIAL DE PREFECTURA	4.165,00	49.980,00	124,89	249,78		4.165,00	405,00	4.201,67	5.807,89	64.933,23
1	AUXILIAR ADMINISTRATIVO	11	0750 - DIRECCION PROVINCIAL DE PREFECTURA	600,00	7.200,00				600,00	405,00	605,40	836,76	9.647,16
1	COORDINADOR INSTITUCIONAL DE PREFECTURA	11	0750 - DIRECCION PROVINCIAL DE PREFECTURA	600,00	7.200,00				600,00	405,00	605,40	836,76	9.647,16
1	ASISTENTE ADMINISTRATIVO DE PREFECTURA	11	0750 - DIRECCION PROVINCIAL DE PREFECTURA	1.165,00	13.980,00	34,95			1.165,00	405,00	1.175,49	1.624,55	18.384,99
1	ASISTENTE ADMINISTRATIVO DE PREFECTURA	11	0750 - DIRECCION PROVINCIAL DE PREFECTURA	1.165,00	13.980,00	34,95			1.165,00	405,00	1.175,49	1.624,55	18.384,99
1	ASISTENTE ADMINISTRATIVO	11	0750 - DIRECCION PROVINCIAL DE PREFECTURA	600,00	7.200,00				600,00	405,00	605,40	836,76	9.647,16
1	CONSERJE	11	0750 - DIRECCION PROVINCIAL DE PREFECTURA	317,00	3.804,00				317,00	405,00	319,85	442,06	5.287,91
1	CONSERJE	11	0750 - DIRECCION PROVINCIAL DE PREFECTURA	317,00	3.804,00				317,00	405,00	319,85	442,06	5.287,91
1	SECRETARIA EJECUTIVA	11	0750 - DIRECCION PROVINCIAL DE PREFECTURA	317,00	3.804,00				317,00	405,00	319,85	442,06	5.287,91
1	ASISTENTE DE SECRETARIA EJECUTIVA	11	0750 - DIRECCION PROVINCIAL DE PREFECTURA	317,00	3.804,00				317,00	405,00	319,85	442,06	5.287,91
1	ASISTENTE DE SECRETARIA EJECUTIVA	11	0750 - DIRECCION PROVINCIAL DE PREFECTURA	317,00	3.804,00				317,00	405,00	319,85	442,06	5.287,91
1	SECRETARIA EJECUTIVA	11	0750 - DIRECCION PROVINCIAL DE PREFECTURA	317,00	3.804,00				317,00	405,00	319,85	442,06	5.287,91
1	VICEPREFECTO PROVINCIAL DEL GUAYAS	11	0755 - DIRECCION PROVINCIAL DE VICEPREFECTURA	2.312,00	27.744,00				2.312,00	405,00	2.332,92	3.224,58	38.023,50
1	ASISTENTE DE PRENSA	11	0755 - DIRECCION PROVINCIAL DE VICEPREFECTURA	1.165,00	13.980,00	34,95			1.165,00	405,00	1.175,49	1.624,55	18.384,99

GOBIERNO PROVINCIAL DEL GUAYAS
DIRECCIÓN PROVINCIAL DE TALENTO HUMANO
PROYECCIÓN DE LAS REMUNERACIONES DEL 01 DE ENERO AL 31 DE DICIEMBRE DEL 2020
ESTRUCTURA ORGÁNICA GENERAL EMPLEADOS DE NOMBRAMIENTO

N° De Servidores	CARGO	PROGRAMA	UNIDAD ADMINISTRATIVA	RMU	REMUNERACIÓN DE 01 DE ENERO AL 31 DE DICIEMBRE 2020	ENCARGOS	SUBROGACIONES	HORAS EXTRAS	DÉCIMO TERCERO	DÉCIMO CUARTO	FONDOS DE RESERVA	APORTE PATRONAL	TOTAL COSTO DE NÓMINA
1	SUBPROCURADOR SÍNDICO	11	1262 - PROCURADURÍA SÍNDICA PROVINCIAL	2.368,00	28.416,00	71,04	213,12	-	2.368,00	425,00	6.367,05	3.310,46	37.170,67
1	JEFE 2 DE ASESORÍA JURÍDICA	11	1262 - PROCURADURÍA SÍNDICA PROVINCIAL	2.034,00	24.408,00	61,02	183,06	-	2.034,00	425,00	2.033,19	2.843,53	31.807,80
1	ASISTENTE 1 DE PROCURADURÍA	11	1262 - PROCURADURÍA SÍNDICA PROVINCIAL	733,00	8.796,00			69,49	733,00	425,00	732,71	1.064,73	11.780,92
1	ANALISTA JURÍDICO	11	1262 - PROCURADURÍA SÍNDICA PROVINCIAL	1.412,00	16.944,00	42,36	127,08	133,65	1.412,00	425,00	1.411,44	1.973,68	22.466,71
1	ASISTENTE 1 DE PROCURADURÍA	11	1262 - PROCURADURÍA SÍNDICA PROVINCIAL	733,00	8.796,00			96,43	733,00	425,00	732,71	1.064,73	11.780,92
1	ASISTENTE 1 DE PROCURADURÍA	11	1262 - PROCURADURÍA SÍNDICA PROVINCIAL	733,00	8.796,00			59,40	733,00	425,00	732,71	1.064,73	11.780,62
1	ANALISTA JURÍDICO	11	1262 - PROCURADURÍA SÍNDICA PROVINCIAL	1.412,00	16.944,00	42,36	127,08	133,36	1.412,00	425,00	1.411,44	1.973,58	22.466,71
1	ANALISTA JURÍDICO	11	1262 - PROCURADURÍA SÍNDICA PROVINCIAL	1.412,00	16.944,00	42,36	127,08	130,35	1.412,00	425,00	1.411,44	1.973,58	22.466,71
1	JEFE 2 DE PATROCINIO JUDICIAL	11	1262 - PROCURADURÍA SÍNDICA PROVINCIAL	1.760,00	21.120,00	52,80	158,40	156,84	1.760,00	425,00	1.759,30	2.460,48	27.902,82
1	ANALISTA JURÍDICO	11	1262 - PROCURADURÍA SÍNDICA PROVINCIAL	1.412,00	16.944,00	42,36	127,08	132,86	1.412,00	425,00	1.411,44	1.973,58	22.466,71
1	ANALISTA JURÍDICO	11	1262 - PROCURADURÍA SÍNDICA PROVINCIAL	1.412,00	16.944,00	42,36	127,08	130,38	1.412,00	425,00	1.411,44	1.973,58	22.466,71
1	ANALISTA JURÍDICO	11	1262 - PROCURADURÍA SÍNDICA PROVINCIAL	1.412,00	16.944,00	42,36	127,08	100,82	1.412,00	425,00	1.411,44	1.973,58	22.466,71
1	ANALISTA JURÍDICO	11	1262 - PROCURADURÍA SÍNDICA PROVINCIAL	1.412,00	16.944,00	42,36	127,08	112,52	1.412,00	425,00	1.411,44	1.973,58	22.466,71
1	AUXILIAR ADMINISTRATIVO	11	1262 - PROCURADURÍA SÍNDICA PROVINCIAL	527,00	6.324,00			45,75	527,00	425,00	526,75	736,75	8.028,43
1	DIRECTOR PROVINCIAL DE SECRETARÍA GENERAL	11	0784 - DIRECCIÓN PROVINCIAL DE SECRETARÍA GENERAL	4.153,00	49.836,00	124,59	373,77	-	4.153,00	425,00	4.151,34	5.806,59	64.898,59
1	ASISTENTE 3 DE DIRECCIÓN	11	0784 - DIRECCIÓN PROVINCIAL DE SECRETARÍA GENERAL	[illegible]	[illegible]			76,64	[illegible]	425,00	799,65	1.118,40	12.818,[illegible]
1	PROSECRETARIA GENERAL (E)	11	0784 - DIRECCIÓN PROVINCIAL DE SECRETARÍA GENERAL	3.038,00	36.456,00	91,14	273,42	-	3.038,00	425,00	3.036,78	4.247,12	47.567,45
1	ESPECIALISTA 2 DE GESTIÓN Y CONTROL DE DOCUMENTOS	11	0784 - DIRECCIÓN PROVINCIAL DE SECRETARÍA GENERAL	1.760,00	21.120,00	52,80	158,40	169,84	1.760,00	425,00	1.759,30	2.460,48	27.902,82
1	ESPECIALISTA 2 LEGAL DE CONTROL DE SESIONES	11	0784 - DIRECCIÓN PROVINCIAL DE SECRETARÍA GENERAL	1.760,00	21.120,00	52,80	158,40	166,84	1.760,00	425,00	1.759,30	2.460,48	27.902,82
1	ESPECIALISTA 2 DE GESTIÓN ADMINISTRATIVA DE SECRETARÍA	11	0784 - DIRECCIÓN PROVINCIAL DE SECRETARÍA GENERAL	1.760,00	21.120,00	52,80	158,40	166,84	1.760,00	425,00	1.759,30	2.460,48	27.902,82
1	ANALISTA 4 DE GESTIÓN ADMINISTRATIVA	11	0784 - DIRECCIÓN PROVINCIAL DE SECRETARÍA GENERAL	1.676,00	20.112,00	50,28	150,84	198,87	1.676,00	425,00	1.675,33	2.343,05	26.591,37
1	ASISTENTE 2 DE COMISIONES Y SESIONES DE CONSEJO	11	0784 - DIRECCIÓN PROVINCIAL DE SECRETARÍA GENERAL	790,00	9.480,00			74,03	790,00	425,00	789,68	1.104,42	12.663,58
1	ASISTENTE 2 DE COMISIONES Y SESIONES DE CONSEJO	11	0784 - DIRECCIÓN PROVINCIAL DE SECRETARÍA GENERAL	790,00	9.480,00			74,83	790,00	425,00	789,63	1.104,42	12.663,58
1	ASISTENTE 1 DE SECRETARÍA GENERAL	11	0784 - DIRECCIÓN PROVINCIAL DE SECRETARÍA GENERAL	733,00	8.796,00			89,48	733,00	425,00	732,71	1.024,73	11.780,92
1	ASISTENTE 2 DE SECRETARÍA GENERAL	11	0784 - DIRECCIÓN PROVINCIAL DE SECRETARÍA GENERAL	790,00	9.480,00			74,38	790,00	425,00	789,63	1.104,42	12.663,99
1	ASISTENTE 2 DE SECRETARÍA GENERAL	11	0784 - DIRECCIÓN PROVINCIAL DE SECRETARÍA GENERAL	790,00	9.480,00			74,33	790,00	425,00	789,68	1.104,42	12.663,99
1	AUXILIAR 4 ADMINISTRATIVO	11	0784 - DIRECCIÓN PROVINCIAL DE SECRETARÍA GENERAL	675,00	8.100,00			58,30	675,00	425,00	674,73	943,65	10.882,37
1	JEFE 2 DE DOCUMENTACIÓN Y ARCHIVO	11	0784 - DIRECCIÓN PROVINCIAL DE SECRETARÍA GENERAL	1.760,00	21.120,00	52,80	158,40	138,84	1.760,00	425,00	1.759,30	2.460,48	27.902,82
1	SECRETARIA DEPARTAMENTAL	11	0784 - DIRECCIÓN PROVINCIAL DE SECRETARÍA GENERAL	775,00	9.300,00			73,47	775,00	425,00	774,69	1.083,45	12.431,61
1	AUXILIAR 4 ADMINISTRATIVO	11	0784 - DIRECCIÓN PROVINCIAL DE SECRETARÍA GENERAL	675,00	8.100,00			60,55	675,00	425,00	674,72	943,65	10.882,37
1	AUXILIAR 4 ADMINISTRATIVO	11	0784 - DIRECCIÓN PROVINCIAL DE SECRETARÍA GENERAL	675,00	8.100,00			60,96	675,00	425,00	674,73	943,65	10.882,37
1	ANALISTA 9 DE ARCHIVO GENERAL	11	0784 - DIRECCIÓN PROVINCIAL DE SECRETARÍA GENERAL	1.676,00	20.112,00	50,28	150,84	162,97	1.676,00	425,00	1.675,33	2.343,05	26.591,37
1	AUDITOR SUPERVISOR	11	0778 - DIRECCIÓN DE AUDITORÍA INTERNA	2.368,00	28.416,00	71,04	213,12	-	2.368,00	425,00	2.367,06	3.310,46	37.170,67
1	AUDITOR INTERNO	11	0778 - DIRECCIÓN DE AUDITORÍA INTERNA	1.760,00	21.120,00	52,80	158,40	106,64	1.760,00	425,00	1.759,30	2.460,48	27.902,82
1	AUDITOR INTERNO	11	0778 - DIRECCIÓN DE AUDITORÍA INTERNA	2.308,00	27.696,00	69,24	207,72	-	2.308,00	425,00	2.307,08	3.226,68	36.239,52
1	AUDITOR INTERNO	11	0778 - DIRECCIÓN DE AUDITORÍA INTERNA	2.308,00	27.696,00	69,24	207,72	-	2.308,00	425,00	2.307,08	3.226,68	36.239,52
1	AUDITOR TÉCNICO	11	0778 - DIRECCIÓN DE AUDITORÍA INTERNA	1.676,00	20.112,00	50,28	150,84	158,87	1.676,00	425,00	1.675,33	2.343,05	26.591,37
1	AUDITOR TÉCNICO	11	0778 - DIRECCIÓN DE AUDITORÍA INTERNA	1.676,00	20.112,00	50,28	150,84	158,87	1.676,00	425,00	1.675,33	2.343,05	26.591,37
1	AUXILIAR DE AUDITORÍA INTERNA	11	0778 - DIRECCIÓN DE AUDITORÍA INTERNA	1.086,00	13.032,00			132,94	1.086,00	425,00	1.085,57	1.518,23	17.240,74
1	COORDINADOR PROVINCIAL DE COMPRAS PÚBLICAS	11	1142 - COORDINACIÓN PROVINCIAL DE COMPRAS PÚBLICAS	4.150,00	49.800,00	124,59	373,77	-	4.150,00	425,00	4.151,24	5.805,99	64.869,65
1	ANALISTA JURÍDICO	11	1142 - COORDINACIÓN PROVINCIAL DE COMPRAS PÚBLICAS	1.412,00	16.944,00	42,36	127,08	133,53	1.412,00	425,00	1.411,44	1.973,58	22.409,71
1	SECRETARIA DEPARTAMENTAL	11	1142 - COORDINACIÓN PROVINCIAL DE COMPRAS PÚBLICAS	733,00	8.796,00			59,39	733,00	425,00	732,71	1.024,73	11.780,92
1	AUXILIAR 4 ADMINISTRATIVO	11	1142 - COORDINACIÓN PROVINCIAL DE COMPRAS PÚBLICAS	675,00	8.100,00			32,59	675,00	425,00	674,73	943,65	10.882,37
1	ASISTENTE 2 DE COORDINACIÓN	11	1142 - COORDINACIÓN PROVINCIAL DE COMPRAS PÚBLICAS	790,00	9.480,00			74,29	790,00	425,00	789,53	1.104,42	12.663,03
1	ASISTENTE 1 ADMINISTRATIVO	11	1142 - COORDINACIÓN PROVINCIAL DE COMPRAS PÚBLICAS	733,00	8.796,00			59,48	733,00	425,00	732,71	1.024,73	11.780,92
1	JEFE 1 DE CONTRATOS	11	1142 - COORDINACIÓN PROVINCIAL DE COMPRAS PÚBLICAS	1.676,00	20.112,00	50,28	150,84	38,37	1.676,00	425,00	1.675,33	2.343,05	26.591,37
1	COORDINADOR JURÍDICO (E)	11	1142 - COORDINACIÓN PROVINCIAL DE COMPRAS PÚBLICAS	3.798,00	45.576,00	113,94	341,82	-	3.798,00	425,00	3.796,48	5.309,90	59.390,84
1	ESPECIALISTA 2 JURÍDICO DE COMPRAS PÚBLICAS	11	1142 - COORDINACIÓN PROVINCIAL DE COMPRAS PÚBLICAS	1.760,00	21.120,00	52,80	158,40	166,84	1.760,00	425,00	1.759,30	2.460,48	27.902,82
1	ESPECIALISTA 2 JURÍDICO DE COMPRAS PÚBLICAS	11	1142 - COORDINACIÓN PROVINCIAL DE COMPRAS PÚBLICAS	1.760,00	21.120,00	52,80	158,40	160,84	1.760,00	425,00	1.759,30	2.460,48	27.902,82
1	ANALISTA JURÍDICO 1	11	1142 - COORDINACIÓN PROVINCIAL DE COMPRAS PÚBLICAS	1.676,00	20.112,00	50,28	150,94	166,87	1.676,00	425,00	1.675,33	2.343,05	26.591,37
1	COORDINADOR DE GESTIÓN DE PROCESOS DE CONTRATACIÓN	11	1142 - COORDINACIÓN PROVINCIAL DE COMPRAS PÚBLICAS	3.798,00	45.576,00	113,94	341,82	-	3.798,00	425,00	3.796,48	5.309,90	59.300,84
1	ESPECIALISTA 2 DE REFORMAS	11	1142 - COORDINACIÓN PROVINCIAL DE COMPRAS PÚBLICAS	1.760,00	21.120,00	52,80	158,40	169,64	1.760,00	425,00	1.759,30	2.460,48	27.902,82
1	ESPECIALISTA 2 DE SEGUIMIENTO DEL PAC	11	1142 - COORDINACIÓN PROVINCIAL DE COMPRAS PÚBLICAS	1.760,00	21.120,00	52,80	158,40	166,54	1.760,00	425,00	1.759,30	2.460,48	27.902,82
1	SECRETARIO (E)	11	1142 - COORDINACIÓN PROVINCIAL DE COMPRAS PÚBLICAS	1.760,00	21.120,00	52,80	158,40	166,64	1.760,00	425,00	1.759,30	2.460,48	27.902,62
1	ASISTENTE 4 DE CALIFICACIONES	11	1142 - COORDINACIÓN PROVINCIAL DE COMPRAS PÚBLICAS	986,00	11.832,00			53,47	986,00	425,00	985,01	1.378,43	16.700,51
1	COORDINADOR TÉCNICO 3 DE BIENES Y SERVICIOS	11	1142 - COORDINACIÓN PROVINCIAL DE COMPRAS PÚBLICAS	3.038,00	36.456,00	91,14	273,42	-	3.038,00	425,00	3.036,78	4.247,12	47.567,45
1	ASISTENTE 4 DE PORTAL DE COMPRAS PÚBLICAS	11	1142 - COORDINACIÓN PROVINCIAL DE COMPRAS PÚBLICAS	817,00	9.804,00			77,45	817,00	425,00	815,67	1.142,17	13.082,29
1	ASISTENTE 4 DE PORTAL DE COMPRAS PÚBLICAS	11	1142 - COORDINACIÓN PROVINCIAL DE COMPRAS PÚBLICAS	817,00	9.804,00			77,46	817,00	425,00	815,67	1.142,17	13.082,29
1	COORDINADOR TÉCNICO 3 DE CONSULTORÍAS Y OTROS PROCEDIMIENTOS	11	1142 - COORDINACIÓN PROVINCIAL DE COMPRAS PÚBLICAS	3.038,00	36.456,00	91,14	273,42	-	3.038,00	425,00	3.035,73	4.247,12	47.567,45
1	ANALISTA 4 DE CONSULTORÍAS Y OTROS PROCEDIMIENTOS	11	1142 - COORDINACIÓN PROVINCIAL DE COMPRAS PÚBLICAS	1.676,00	20.112,00	50,28	150,84	159,87	1.676,00	425,00	1.675,33	2.343,05	26.591,37
1	ANALISTA 4 DE CONSULTORÍAS Y OTROS PROCEDIMIENTOS	11	1142 - COORDINACIÓN PROVINCIAL DE COMPRAS PÚBLICAS	1.676,00	20.112,00	50,28	150,84	159,87	1.676,00	425,00	1.675,33	2.343,05	26.591,37
1	ANALISTA 4 DE CONSULTORÍAS Y OTROS PROCEDIMIENTOS	11	1142 - COORDINACIÓN PROVINCIAL DE COMPRAS PÚBLICAS	1.676,00	20.112,00	50,28	150,84	159,87	1.676,00	425,00	1.675,33	2.343,05	26.591,37
1	COORDINADOR TÉCNICO 3 DE OBRAS	11	1142 - COORDINACIÓN PROVINCIAL DE COMPRAS PÚBLICAS	3.038,00	36.450,00	91,14	273,42	-	3.038,00	425,00	3.036,78	4.247,12	47.567,46

Elaborado por:

Revisado por:

Carmen Morales Baz
Jefe 2 de Nómina

Coordinador Técnico de Planificación de Talento Humano

Ab. María [illegible] Moreno
Directora Provincial de Talento Humano (S)

2/19

GOBIERNO PROVINCIAL DEL GUAYAS
DIRECCION PROVINCIAL DE TALENTO HUMANO
PROYECCIÓN DE LAS REMUNERACIONES DEL 01 DE ENERO AL 31 DE DICIEMBRE DEL 2020
ESTRUCTURA ORGÁNICA GENERAL EMPLEADOS DE NOMBRAMIENTO

Nº De Servidores	CARGO	PROGRAMA	UNIDAD ADMINISTRATIVA	RMU	REMUNERACION DEL 01 DE ENERO AL 31 DE DICIEMBRE 2020	ENCARGOS	SUBROGACIONES	HORAS EXTRAS	DECIMO TERCERO	DECIMO CUARTO	FONDOS DE RESERVA	APORTE PATRONAL	TOTAL COSTO DE NOMINA
1	ESPECIALISTA 2 DE OBRAS		1142 - COORDINACIÓN PROVINCIAL DE COMPRAS PUBLICAS	$ 1.760,00	$ 21.120,00	$ 52,80	$ 158,40	$ 166,64	$ 1.760,00	$ 425,00	1.758,30	2.481,24	$ 27.002,82
1	ANALISTA 9 DE OBRAS		1142 - COORDINACIÓN PROVINCIAL DE COMPRAS PUBLICAS	$ 1.676,00	$ 20.112,00	$ 50,28	$ 150,84	$ 158,87	$ 1.676,00	$ 425,00	1.675,33	2.343,05	$ 26.591,37
1	ANALISTA 9 DE OBRAS		1142 - COORDINACIÓN PROVINCIAL DE COMPRAS PUBLICAS	$ 1.676,00	$ 20.112,00	$ 50,28	$ 150,84	$ 158,87	$ 1.676,00	$ 425,00	1.675,33	2.343,05	$ 26.591,37
1	ANALISTA 9 DE OBRAS		1142 - COORDINACIÓN PROVINCIAL DE COMPRAS PUBLICAS	$ 1.676,00	$ 20.112,00	$ 50,28	$ 150,84	$ 158,87	$ 1.676,00	$ 425,00	1.675,33	2.343,05	$ 26.591,37
1	COORDINADOR GENERAL ADMINISTRATIVO FINANCIERO		0893 - COORDINACIÓN GENERAL ADMINISTRATIVO FINANCIERO	$ 4.155,00	$ 49.860,00	$ 124,59	$ 373,77		$ 4.155,00	$ 425,00	4.151,34	5.800,89	$ [illegible]
1	COORDINADOR INSTITUCIONAL 3 DE PROCESOS		0893 - COORDINACIÓN GENERAL ADMINISTRATIVO FINANCIERO	$ 3.798,00	$ 45.576,00	$ 113,94	$ 341,82		$ 3.798,00	$ 425,00	[illegible]	5.309,53	$ [illegible]
1	COORDINADOR INSTITUCIONAL 2		0893 - COORDINACIÓN GENERAL ADMINISTRATIVO FINANCIERO	$ [illegible]	$ [illegible]	[illegible]	[illegible]		$ [illegible]	$ 425,00	[illegible]	[illegible]	$ [illegible]
1	ESPECIALISTA 2 DE GESTION [illegible]		0893 - COORDINACIÓN GENERAL ADMINISTRATIVO FINANCIERO	$ [illegible]	$ [illegible]	[illegible]	[illegible]	[illegible]	$ [illegible]	$ 425,00	[illegible]	[illegible]	$ [illegible]
1	ANALISTA JURIDICO		0893 - COORDINACIÓN GENERAL ADMINISTRATIVO FINANCIERO	$ [illegible]	$ [illegible]			[illegible]	$ [illegible]	$ 425,00	[illegible]	[illegible]	$ [illegible]
1	ASISTENTE DE COORDINACION		0893 - COORDINACIÓN GENERAL ADMINISTRATIVO FINANCIERO	$ [illegible]	$ [illegible]			[illegible]	$ [illegible]	$ 425,00	[illegible]	[illegible]	$ [illegible]
1	ASISTENTE DE TALENTO HUMANO		0893 - COORDINACIÓN GENERAL ADMINISTRATIVO FINANCIERO	$ [illegible]	$ [illegible]			[illegible]	$ [illegible]	$ 425,00	[illegible]	[illegible]	$ [illegible]
1	ASISTENTE 4 ADMINISTRATIVO		0893 - COORDINACIÓN GENERAL ADMINISTRATIVO FINANCIERO	$ [illegible]	$ [illegible]			[illegible]	$ [illegible]	$ 425,00	[illegible]	[illegible]	$ [illegible]
1	ASISTENTE 1 ADMINISTRATIVO		0893 - COORDINACIÓN GENERAL ADMINISTRATIVO FINANCIERO	$ [illegible]	$ [illegible]			[illegible]	$ [illegible]	$ 425,00	[illegible]	[illegible]	$ [illegible]
1	ASISTENTE 1 ADMINISTRATIVO		0893 - COORDINACIÓN GENERAL ADMINISTRATIVO FINANCIERO	$ [illegible]	$ [illegible]			[illegible]	$ [illegible]	$ 425,00	[illegible]	[illegible]	$ [illegible]
1	ASISTENTE 1 ADMINISTRATIVO		0893 - COORDINACIÓN GENERAL ADMINISTRATIVO FINANCIERO	$ [illegible]	$ [illegible]			[illegible]	$ [illegible]	$ 425,00	[illegible]	[illegible]	$ [illegible]
1	ASISTENTE 1 ADMINISTRATIVO		0893 - COORDINACIÓN GENERAL ADMINISTRATIVO FINANCIERO	$ [illegible]	$ [illegible]			[illegible]	$ [illegible]	$ 425,00	[illegible]	[illegible]	$ [illegible]
1	ASISTENTE 1 ADMINISTRATIVO		0893 - COORDINACIÓN GENERAL ADMINISTRATIVO FINANCIERO	$ [illegible]	$ [illegible]			[illegible]	$ [illegible]	$ 425,00	[illegible]	[illegible]	$ [illegible]
1	ASISTENTE 1 DE PROYECTOS		0893 - COORDINACIÓN GENERAL ADMINISTRATIVO FINANCIERO	$ 733,00	$ 8.796,00			$ 59,49	$ 733,00	$ 425,00	732,71	1.024,73	$ 11.780,92
1	AUXILIAR 2 DE COORDINACION		0893 - COORDINACIÓN GENERAL ADMINISTRATIVO FINANCIERO	$ 660,00	$ 7.920,00			$ 59,49	$ [illegible]	$ 425,00	[illegible]	[illegible]	$ 9.483,02
1	AUXILIAR DE SERVICIOS		0893 - COORDINACIÓN GENERAL ADMINISTRATIVO FINANCIERO	$ 527,00	$ 6.324,00			$ 49,95	$ 527,00	$ 425,00	526,73	735,75	$ 9.029,45
1	DIRECTOR PROVINCIAL ADMINISTRATIVO		0921 - DIRECCIÓN PROVINCIAL ADMINISTRATIVA	$ 4.150,00	$ 49.860,00	$ 124,59	$ 373,77		$ 4.150,00	$ 425,00	4.148,34	5.801,72	$ 64.828,04
1	ANALISTA 9 DE DOCUMENTACION		0921 - DIRECCIÓN PROVINCIAL ADMINISTRATIVA	$ 1.676,00	$ 20.112,00	$ 50,28	$ 150,84	$ 149,87	$ 1.676,00	$ 425,00	1.675,33	2.343,05	$ 26.591,37
1	ANALISTA 5 ADMINISTRATIVO		0921 - DIRECCIÓN PROVINCIAL ADMINISTRATIVA	$ 1.212,00	$ 14.544,00			$ 114,89	$ 1.212,00	$ 425,00	1.211,52	1.694,38	$ 19.201,79
1	ANALISTA 3 ADMINISTRATIVO		0921 - DIRECCIÓN PROVINCIAL ADMINISTRATIVA	$ 1.150,00	$ 13.800,00			$ 109,01	$ 1.150,00	$ 425,00	1.149,54	1.607,73	$ 18.241,28
1	ANALISTA 3 ADMINISTRATIVO		0921 - DIRECCIÓN PROVINCIAL ADMINISTRATIVA	$ 1.150,00	$ 13.800,00			$ 109,01	$ 1.150,00	$ 425,00	1.149,54	1.607,73	$ 18.241,28
1	ASISTENTE 4 ADMINISTRATIVO		0921 - DIRECCIÓN PROVINCIAL ADMINISTRATIVA	$ 986,00	$ 11.832,00			$ 93,41	$ 986,00	$ 425,00	985,61	1.378,43	$ 15.700,67
1	ASISTENTE 1 ADMINISTRATIVO		0921 - DIRECCIÓN PROVINCIAL ADMINISTRATIVA	$ 733,00	$ 8.796,00			$ 69,48	$ 733,00	$ 425,00	732,71	1.024,73	$ 11.780,92
1	AUXILIAR 4 ADMINISTRATIVO		0921 - DIRECCIÓN PROVINCIAL ADMINISTRATIVA	$ 675,00	$ 8.100,00			$ 63,99	$ 675,00	$ 425,00	674,73	943,65	$ 10.882,37
1	SUBDIRECTOR ADMINISTRATIVO		0921 - DIRECCIÓN PROVINCIAL ADMINISTRATIVA	$ 2.368,00	$ 28.416,00	$ 71,04	$ 213,12		$ 2.368,00	$ 425,00	2.367,06	3.310,46	$ 37.170,67
1	ESPECIALISTA 2 DE GESTION ADMINISTRATIVA		0921 - DIRECCIÓN PROVINCIAL ADMINISTRATIVA	$ 2.034,00	$ 24.408,00	$ 61,02	$ 183,06		$ 2.034,00	$ 425,00	2.033,19	2.843,53	$ 31.967,60
1	SECRETARIA DE SUBDIRECCION		0921 - DIRECCIÓN PROVINCIAL ADMINISTRATIVA	$ 817,00	$ 9.804,00			$ 77,45	$ 817,00	$ 425,00	816,67	1.142,17	$ 13.082,29
1	ASISTENTE 2 ADMINISTRATIVO		0921 - DIRECCIÓN PROVINCIAL ADMINISTRATIVA	$ 790,00	$ 9.480,00			$ 4,88	$ 790,00	$ 425,00	789,69	1.104,42	$ 12.663,98
1	JEFE 2 DE BODEGA GENERAL		0921 - DIRECCIÓN PROVINCIAL ADMINISTRATIVA	$ 1.760,00	$ 21.120,00	$ 52,80	$ 158,40	$ 166,84	$ 1.760,00	$ 425,00	1.759,30	2.460,48	$ 27.902,84
1	ANALISTA 1 ADMINISTRATIVO		0921 - DIRECCIÓN PROVINCIAL ADMINISTRATIVA	$ 1.412,00	$ 16.944,00	$ 42,36	$ 127,08	$ 130,88	$ 1.412,00	$ 425,00	1.411,11	1.973,68	$ 22.459,71
1	ASISTENTE 4 ADMINISTRATIVO		0921 - DIRECCIÓN PROVINCIAL ADMINISTRATIVA	$ 817,00	$ 9.804,00			$ 77,45	$ 817,00	$ 425,00	816,67	1.142,17	$ 13.082,29
1	ASISTENTE 4 ADMINISTRATIVO		0921 - DIRECCIÓN PROVINCIAL ADMINISTRATIVA	$ 817,00	$ 9.804,00			$ 77,45	$ 817,00	$ 425,00	816,67	1.142,17	$ 13.082,29
1	ASISTENTE 4 DE BIENES EN TRANSITO		0921 - DIRECCIÓN PROVINCIAL ADMINISTRATIVA	$ 817,00	$ 9.804,00			$ 77,45	$ 817,00	$ 425,00	816,67	1.142,17	$ 13.082,29
1	ASISTENTE 3 DE CANTERA		0921 - DIRECCIÓN PROVINCIAL ADMINISTRATIVA	$ 800,00	$ 9.600,00			$ 76,84	$ 800,00	$ 425,00	799,68	1.118,40	$ 12.818,92
1	ASISTENTE 3 DE CANTERA		0921 - DIRECCIÓN PROVINCIAL ADMINISTRATIVA	$ 800,00	$ 9.600,00			$ 75,64	$ 800,00	$ 425,00	799,68	1.118,40	$ 12.818,92
1	ASISTENTE 1 DE OPERACIONES		0921 - DIRECCIÓN PROVINCIAL ADMINISTRATIVA	$ 733,00	$ 8.796,00			$ 69,48	$ 733,00	$ 425,00	732,71	1.024,73	$ 11.780,92
1	ASISTENTE 1 DE OPERACIONES		0921 - DIRECCIÓN PROVINCIAL ADMINISTRATIVA	$ 733,00	$ 8.796,00			$ 69,48	$ 733,00	$ 425,00	732,71	1.024,73	$ 11.780,92
1	AUXILIAR 4 ADMINISTRATIVO		0921 - DIRECCIÓN PROVINCIAL ADMINISTRATIVA	$ 675,00	$ 8.100,00			$ 63,99	$ 675,00	$ 425,00	674,73	943,65	$ 10.882,37
1	AUXILIAR 3 DE OPERACIONES		0921 - DIRECCIÓN PROVINCIAL ADMINISTRATIVA	$ 622,00	$ 7.464,00			$ 59,98	$ 622,00	$ 425,00	621,75	869,56	$ 10.061,27
1	AUXILIAR 1 DE OPERACIONES		0921 - DIRECCIÓN PROVINCIAL ADMINISTRATIVA	$ 622,00	$ 7.464,00			$ 59,09	$ 622,00	$ 425,00	621,75	869,56	$ 10.061,27
1	ASISTENTE 3 DE CONTROL Y DESPACHO DE COMBUSTIBLE		0921 - DIRECCIÓN PROVINCIAL ADMINISTRATIVA	$ 800,00	$ 9.600,00			$ 72,94	$ 800,00	$ 425,00	799,68	1.118,40	$ 12.818,92
1	ASISTENTE 1 DE CONTROL Y DESPACHO DE COMBUSTIBLE		0921 - DIRECCIÓN PROVINCIAL ADMINISTRATIVA	$ 733,00	$ 8.796,00			$ 69,48	$ 733,00	$ 425,00	732,71	1.024,73	$ 11.780,92
1	ASISTENTE 1 DE CONTROL Y DESPACHO DE COMBUSTIBLE		0921 - DIRECCIÓN PROVINCIAL ADMINISTRATIVA	$ 733,00	$ 8.796,00			$ 69,48	$ 733,00	$ 425,00	732,71	1.024,73	$ 11.780,92
1	ASISTENTE 1 DE BODEGA		0921 - DIRECCIÓN PROVINCIAL ADMINISTRATIVA	$ 733,00	$ 8.796,00			$ 69,48	$ 733,00	$ 425,00	732,71	1.024,73	$ 11.780,92
1	ASISTENTE 1 DE BODEGA		0921 - DIRECCIÓN PROVINCIAL ADMINISTRATIVA	$ 733,00	$ 8.796,00			$ 69,45	$ 733,00	$ 425,00	732,71	1.024,73	$ 11.780,92
1	ASISTENTE 1 DE BODEGA		0921 - DIRECCIÓN PROVINCIAL ADMINISTRATIVA	$ 733,00	$ 8.796,00			$ 69,48	$ 733,00	$ 425,00	732,71	1.024,73	$ 11.780,92
1	JEFE 2 DE BODEGA BIENES MUEBLES ENSERES Y HERRAMIENTAS		0921 - DIRECCIÓN PROVINCIAL ADMINISTRATIVA	$ 1.760,00	$ 21.120,00	$ 52,80	$ 158,40	$ 166,84	$ 1.760,00	$ 425,00	1.759,30	2.460,48	$ 27.902,84
1	ASISTENTE 4 ADMINISTRATIVO		0921 - DIRECCIÓN PROVINCIAL ADMINISTRATIVA	$ 817,00	$ 9.804,00			$ 77,45	$ 817,00	$ 425,00	816,67	1.142,17	$ 13.082,29
1	ASISTENTE 3 DE ACTIVOS FIJOS		0921 - DIRECCIÓN PROVINCIAL ADMINISTRATIVA	$ 800,00	$ 9.600,00			$ 75,84	$ 800,00	$ 425,00	799,68	1.118,40	$ 12.818,92
1	ASISTENTE 3 DE ACTIVOS FIJOS		0921 - DIRECCIÓN PROVINCIAL ADMINISTRATIVA	$ 901,00	$ 10.812,00			$ 66,41	$ 901,00	$ 425,00	900,61	1.208,60	$ 14.383,65
1	ASISTENTE 2 DE OPERACIONES		0921 - DIRECCIÓN PROVINCIAL ADMINISTRATIVA	$ 790,00	$ 9.480,00			$ 74,68	$ 790,00	$ 425,00	789,69	1.104,42	$ 12.368,08
1	ASISTENTE 1 DE ACTIVOS FIJOS		0921 - DIRECCIÓN PROVINCIAL ADMINISTRATIVA	$ 935,00	$ 11.220,00			$ 88,63	$ 935,00	$ 425,00	934,63	1.307,13	$ 14.810,39
1	ASISTENTE 1 DE ACTIVOS FIJOS		0921 - DIRECCIÓN PROVINCIAL ADMINISTRATIVA	$ 733,00	$ 8.796,00			$ 69,48	$ 733,00	$ 425,00	732,71	1.024,73	$ 11.780,92
1	ASISTENTE 1 DE ACTIVOS FIJOS		0921 - DIRECCIÓN PROVINCIAL ADMINISTRATIVA	$ 733,00	$ 8.796,00			$ 69,48	$ 733,00	$ 425,00	732,71	1.024,73	$ 11.780,92
1	ASISTENTE 1 DE ACTIVOS FIJOS		0921 - DIRECCIÓN PROVINCIAL ADMINISTRATIVA	$ 733,00	$ 8.796,00			$ 69,49	$ 733,00	$ 425,00	732,71	1.024,73	$ 11.780,92
1	AUXILIAR 3 DE BODEGA		0921 - DIRECCIÓN PROVINCIAL ADMINISTRATIVA	$ 622,00	$ 7.464,00			$ 53,95	$ 622,00	$ 425,00	621,73	869,56	$ 10.061,27
1	AUXILIAR DE MENSAJERIA		0921 - DIRECCIÓN PROVINCIAL ADMINISTRATIVA	$ 400,00	$ 4.800,00			$ 37,91	$ 400,00	$ 425,00	399,84	559,20	$ 6.621,95
1	JEFE 2 DE SERVICIOS INSTITUCIONALES		0921 - DIRECCIÓN PROVINCIAL ADMINISTRATIVA	$ 1.760,00	$ 21.120,00	$ 52,80	$ 158,40	$ 166,84	$ 1.760,00	$ 425,00	1.759,30	2.460,48	$ 27.902,87
1	ANALISTA DE GESTION ADMINISTRATIVA Y MANTENIMIENTO		0921 - DIRECCIÓN PROVINCIAL ADMINISTRATIVA	$ 1.676,00	$ 20.112,00	$ 50,28	$ 150,84	$ 158,87	$ 1.676,00	$ 425,00	1.675,33	2.345,05	$ 26.591,37
1	ASISTENTE 4 DE MANTENIMIENTO		0921 - DIRECCIÓN PROVINCIAL ADMINISTRATIVA	$ 1.340,00	$ 13.000,00			$ 127,02	$ 1.340,00	$ 425,00	1.339,46	1.873,32	$ 21.184,80

Victor Roberto [illegible]
[illegible]

[illegible] Menendez Bolena
Revisado por

Carmen Morales Bes
Jefe 2 de Nómina

[illegible]
Coordinador Técnico de Organización y Nómina de Talento Humano

Ab. María Gracia Abad Moreno
Directora Provincial de Talento Humano (S)

3/19

GOBIERNO PROVINCIAL DEL GUAYAS
DIRECCIÓN PROVINCIAL DE TALENTO HUMANO
PROYECCIÓN DE LAS REMUNERACIONES DEL 01 DE ENERO AL 31 DE DICIEMBRE DEL 2020
ESTRUCTURA ORGÁNICA GENERAL EMPLEADOS DE NOMBRAMIENTO

Nº De Servidores	CARGO	PROGRAMA	UNIDAD ADMINISTRATIVA	RMU	REMUNERACIÓN DEL 01 DE ENERO AL 31 DE DICIEMBRE 2020	ENCARGOS	SUBROGACIONES	HORAS EXTRAS	DÉCIMO TERCERO	DÉCIMO CUARTO	FONDOS DE RESERVA	APORTE PATRONAL	TOTAL COSTO DE NÓMINA
1	ASISTENTE 4 DE MANTENIMIENTO	11	0921 - DIRECCIÓN PROVINCIAL ADMINISTRATIVA	1.340,00	16.080,00			127,02	1.340,00	425,00	1.339,46	1.873,52	21.184,00
1	ASISTENTE 4 DE INFRAESTRUCTURA	11	0921 - DIRECCIÓN PROVINCIAL ADMINISTRATIVA	966,00	11.592,00			93,47	966,00	425,00	805,51	1.378,49	15.700,51
1	ASISTENTE 1 DE SERVICIOS INSTITUCIONALES	11	0921 - DIRECCIÓN PROVINCIAL ADMINISTRATIVA	733,00	8.796,00			60,46	733,00	425,00	732,71	1.024,73	11.780,92
1	ASISTENTE 1 DE MANTENIMIENTO	11	0921 - DIRECCIÓN PROVINCIAL ADMINISTRATIVA	733,00	8.796,00			59,43	733,00	425,00	732,71	1.024,73	11.780,92
1	ASISTENTE 1 DE MANTENIMIENTO	11	0921 - DIRECCIÓN PROVINCIAL ADMINISTRATIVA	733,00	8.796,00			58,48	733,00	425,00	732,71	1.024,73	11.780,92
1	ASISTENTE 1 DE ATENCIÓN AL USUARIO	11	0921 - DIRECCIÓN PROVINCIAL ADMINISTRATIVA	733,00	8.796,00			59,15	733,00	425,00	732,71	1.024,73	11.780,92
1	ASISTENTE 1 DE ATENCIÓN AL USUARIO	11	0921 - DIRECCIÓN PROVINCIAL ADMINISTRATIVA	733,00	8.796,00			59,19	733,00	425,00	732,71	1.024,73	11.780,92
1	AUXILIAR 4 ADMINISTRATIVO	11	0921 - DIRECCIÓN PROVINCIAL ADMINISTRATIVA	675,00	8.100,00			56,56	675,00	425,00	674,73	943,65	10.882,37
1	AUXILIAR DE SERVICIOS	11	0921 - DIRECCIÓN PROVINCIAL ADMINISTRATIVA	527,00	6.324,00			45,56	527,00	425,00	526,78	[illegible]	8.584,44
1	AUXILIAR DE SERVICIOS	11	0921 - DIRECCIÓN PROVINCIAL ADMINISTRATIVA	527,00	6.324,00			[illegible]	527,00	425,00	[illegible]	[illegible]	8.593,1[illegible]
1	ANALISTA 6 DE SERVICIOS GENERALES	11	0921 - DIRECCIÓN PROVINCIAL ADMINISTRATIVA	[illegible]	19.112,00			156,87	1.676,00	425,00	1.872,53	2.343,06	26.591,37
1	ASISTENTE 4 ADMINISTRATIVO	11	0921 - DIRECCIÓN PROVINCIAL ADMINISTRATIVA	971,00	10.812,00	[illegible]	[illegible]	26,47	971,00	425,00	[illegible]	1.259,52	14.303,32
1	ASISTENTE 1 DE SERVICIOS GENERALES	11	0921 - DIRECCIÓN PROVINCIAL ADMINISTRATIVA	728,00	9.790,00			60,48	790,00	425,00	732,71	1.024,73	11.780,92
1	ASISTENTE 1 DE SERVICIOS GENERALES	11	0921 - DIRECCIÓN PROVINCIAL ADMINISTRATIVA	733,00	8.796,00			10,49	733,00	425,00	732,71	1.024,73	11.790,92
1	COORDINADOR TÉCNICO 1 DEL PCA	11	0921 - DIRECCIÓN PROVINCIAL ADMINISTRATIVA	2.368,00	28.416,00	79,24	212,12	-	2.368,00	426,00	2.367,02	3.310,46	37.176,87
1	EXPERTO EN GESTIÓN DE PROYECTOS	11	0921 - DIRECCIÓN PROVINCIAL ADMINISTRATIVA	1.800,00	21.600,00	54,00	162,00	-	1.800,00	425,00	1.799,28	2.516,40	28.356,60
1	ASISTENTE 1 ADMINISTRATIVO	11	0921 - DIRECCIÓN PROVINCIAL ADMINISTRATIVA	733,00	8.796,00			45,19	735,00	425,00	732,71	1.024,73	11.700,92
1	ASISTENTE 1 DE PROYECTOS	11	0921 - DIRECCIÓN PROVINCIAL ADMINISTRATIVA	732,00	8.796,00			60,40	733,00	425,00	732,71	1.024,73	11.780,92
1	SUBDIRECTOR DE TALLERES Y CONTROL [illegible]	11	0921 - DIRECCIÓN PROVINCIAL ADMINISTRATIVA	2.368,00	28.416,00	77,34	313,12	-	2.368,00	425,00	2.367,02	3.310,45	[illegible]
1	EXPERTO DE TALLERES Y MANTENIMIENTO	11	0921 - DIRECCIÓN PROVINCIAL ADMINISTRATIVA	1.800,00	21.600,00	54,00	102,00	-	1.800,00	425,00	1.700,23	2.518,40	28.356,66
1	ANALISTA 9 DE LOGÍSTICA Y DE GESTIÓN	11	0921 - DIRECCIÓN PROVINCIAL ADMINISTRATIVA	1.576,00	22.112,00	50,28	150,84	[illegible]	1.676,00	425,00	1.675,35	2.343,06	26.591,37
1	ANALISTA 9 DE MANTENIMIENTO Y REPARACIÓN	11	0921 - DIRECCIÓN PROVINCIAL ADMINISTRATIVA	1.576,00	20.112,00	50,28	150,84	162,97	1.676,00	425,00	1.675,33	2.343,06	26.391,27
1	ANALISTA 3 DE CONTROL DE MANTENIMIENTO	11	0921 - DIRECCIÓN PROVINCIAL ADMINISTRATIVA	1.086,00	13.032,00			108,04	1.090,00	425,00	1.085,57	1.619,23	17.249,74
1	ANALISTA 3 DE OPERACIONES DE TALLERES Y MANTENIMIENTO	11	0921 - DIRECCIÓN PROVINCIAL ADMINISTRATIVA	1.000,00	13.032,00			102,94	1.086,00	425,00	1.086,57	1.510,23	17.249,74
1	ASISTENTE 1 DE TALLERES Y MANTENIMIENTO	11	0921 - DIRECCIÓN PROVINCIAL ADMINISTRATIVA	733,00	4.795,00			38,48	733,00	426,00	732,71	1.024,73	11.780,62
1	ASISTENTE 1 DE TALLERES	11	0921 - DIRECCIÓN PROVINCIAL ADMINISTRATIVA	739,00	8.796,00			59,48	733,00	425,00	732,71	1.024,73	11.780,92
1	ASISTENTE 1 ADMINISTRATIVO	11	0921 - DIRECCIÓN PROVINCIAL ADMINISTRATIVA	733,00	9.796,00			59,48	783,00	425,00	732,71	1.024,73	11.700,92
1	AUXILIAR 4 DE ADMINISTRATIVO	11	0921 - DIRECCIÓN PROVINCIAL ADMINISTRATIVA	676,00	8.100,00			63,99	675,00	425,00	674,73	943,65	10.882,37
1	AUXILIAR 4 DE TALLERES	11	0921 - DIRECCIÓN PROVINCIAL ADMINISTRATIVA	675,00	8.100,00			60,99	675,00	425,00	674,73	943,65	10.882,37
1	AUXILIAR 3 DE TALLERES Y MANTENIMIENTO	11	0921 - DIRECCIÓN PROVINCIAL ADMINISTRATIVA	822,00	7.464,00			58,86	522,00	425,00	621,76	869,59	10.061,27
1	AUXILIAR 1 LOGÍSTICO	11	0921 - DIRECCIÓN PROVINCIAL ADMINISTRATIVA	559,00	6.536,00			82,42	563,00	425,00	558,78	773,09	8.902,27
1	AUXILIAR 1 LOGÍSTICO	11	0921 - DIRECCIÓN PROVINCIAL ADMINISTRATIVA	558,00	6.636,00			92,42	560,00	425,00	552,78	773,09	8.002,20
1	EXPERTO DE LOGÍSTICA DE MAQUINARIAS Y TRANSPORTE	11	0921 - DIRECCIÓN PROVINCIAL ADMINISTRATIVA	1.600,00	21.600,00	54,00	132,00	-	1.200,00	425,00	1.799,28	2.516,10	28.350,38
1	ANALISTA 5 GESTIÓN ADMINISTRATIVA	11	0921 - DIRECCIÓN PROVINCIAL ADMINISTRATIVA	1.212,00	14.544,00			14,08	1.212,00	425,00	1.211,52	1.694,33	19.231,79
1	ASISTENTE 4 DE TRANSPORTE	11	0921 - DIRECCIÓN PROVINCIAL ADMINISTRATIVA	817,00	9.804,00			77,45	817,00	426,00	816,57	1.142,17	13.092,29
1	ASISTENTE 2 ADMINISTRATIVO	11	0921 - DIRECCIÓN PROVINCIAL ADMINISTRATIVA	790,00	9.480,00			74,88	790,00	425,00	789,69	1.104,42	12.360,06
1	ASISTENTE 2 ADMINISTRATIVO	11	0921 - DIRECCIÓN PROVINCIAL ADMINISTRATIVA	790,00	9.480,00			21,88	790,00	425,00	789,68	1.104,42	12.360,80
1	ASISTENTE 1 DE TRANSPORTE	11	0921 - DIRECCIÓN PROVINCIAL ADMINISTRATIVA	807,00	10.764,00			35,05	867,00	425,00	806,64	1.254,01	14.327,66
1	ASISTENTE 1 ADMINISTRATIVO	11	0921 - DIRECCIÓN PROVINCIAL ADMINISTRATIVA	733,00	8.796,00			39,40	733,00	425,00	732,71	1.024,73	11.780,82
1	ASISTENTE 1 ADMINISTRATIVO	11	0921 - DIRECCIÓN PROVINCIAL ADMINISTRATIVA	733,00	8.796,00			39,49	733,00	425,00	732,71	1.024,73	11.780,92
1	AUXILIAR 4 DE MAQUINARIAS Y TRANSPORTE	11	0921 - DIRECCIÓN PROVINCIAL ADMINISTRATIVA	675,00	8.100,00			63,99	675,00	425,00	674,73	943,65	10.882,37
1	AUXILIAR 4 DE RASTREO SATELITAL	11	0921 - DIRECCIÓN PROVINCIAL ADMINISTRATIVA	575,00	8.100,00			63,93	576,00	425,00	674,73	943,66	10.882,37
1	AUXILIAR 3 ADMINISTRATIVO	11	0921 - DIRECCIÓN PROVINCIAL ADMINISTRATIVA	625,00	7.404,00			63,06	622,00	425,00	621,76	869,56	10.061,27
1	CHOFER DE VEHÍCULOS LIVIANOS	11	0921 - DIRECCIÓN PROVINCIAL ADMINISTRATIVA	[illegible]	6.787,00			55,98	555,00	425,00	555,77	781,97	9.153,[illegible]
1	JEFE 2 OPERATIVO DE BIENES Y SERVICIOS	11	0921 - DIRECCIÓN PROVINCIAL ADMINISTRATIVA	2.034,00	24.408,00	51,04	153,00	-	2.034,00	426,00	2.033,19	2.843,63	31.687,80
1	ASISTENTE 1 ADMINISTRATIVO	11	0921 - DIRECCIÓN PROVINCIAL ADMINISTRATIVA	733,00	9.796,00			59,48	733,00	425,00	732,71	1.024,73	11.780,92
1	ANALISTA 3 DE ADQUISICIONES	11	0921 - DIRECCIÓN PROVINCIAL ADMINISTRATIVA	1.086,00	13.032,00			102,94	1.036,00	425,00	[illegible]	1.518,23	17.249,74
1	AUXILIAR 4 DE OPERACIONES DE COMPRAS	11	0921 - DIRECCIÓN PROVINCIAL ADMINISTRATIVA	675,00	8.100,00			60,99	675,00	425,00	674,73	943,65	10.882,37
1	AUXILIAR 4 DE OPERACIONES DE COMPRAS	11	0921 - DIRECCIÓN PROVINCIAL ADMINISTRATIVA	675,00	8.100,00			65,35	675,00	425,00	674,73	943,58	10.882,37
1	ASISTENTE 1 DE REVISIÓN Y SEGUIMIENTO	11	0921 - DIRECCIÓN PROVINCIAL ADMINISTRATIVA	733,00	8.796,00			59,48	733,00	425,00	732,71	1.024,73	11.780,92
1	ANALISTA 9 DE OPERACIONES DE COMPRAS	11	0921 - DIRECCIÓN PROVINCIAL ADMINISTRATIVA	1.676,00	20.112,00	50,28	150,84	156,87	1.676,00	425,00	1.675,33	2.343,06	26.591,37
1	ANALISTA 9 DE OPERACIONES DE COMPRAS	11	0921 - DIRECCIÓN PROVINCIAL ADMINISTRATIVA	1.676,00	20.112,00	50,28	150,84	156,87	1.676,00	425,00	1.675,33	2.343,06	26.591,37
1	ASISTENTE 1 DE OPERACIONES DE COMPRAS	11	0921 - DIRECCIÓN PROVINCIAL ADMINISTRATIVA	733,00	8.796,00			66,48	733,00	425,00	732,71	1.024,70	11.780,92
1	ASISTENTE 1 DE OPERACIONES DE COMPRAS	11	0921 - DIRECCIÓN PROVINCIAL ADMINISTRATIVA	835,00	11.220,00			68,63	835,00	426,00	834,60	1.207,13	11.910,39
1	ANALISTA 9 DE COTIZACIONES	11	0921 - DIRECCIÓN PROVINCIAL ADMINISTRATIVA	1.676,00	20.112,00	50,28	150,84	156,87	1.676,00	425,00	1.675,33	2.343,06	26.591,37
1	ASISTENTE 1 DE COTIZACIONES	11	0921 - DIRECCIÓN PROVINCIAL ADMINISTRATIVA	733,00	8.796,00			69,48	733,00	425,00	732,71	1.024,73	11.780,32
1	ASISTENTE 1 DE COTIZACIONES	11	0921 - DIRECCIÓN PROVINCIAL ADMINISTRATIVA	733,00	8.796,00			60,40	733,00	425,00	732,71	1.024,13	11.780,92
1	DIRECTOR PROVINCIAL DE TALENTO HUMANO	11	0912 - DIRECCIÓN PROVINCIAL DE TALENTO HUMANO	4.150,00	49.800,00	124,50	373,50	-	4.150,00	425,00	4.148,34	5.801,70	63.875,04
1	ANALISTA 3 DE GESTIÓN ADMINISTRATIVA	11	0912 - DIRECCIÓN PROVINCIAL DE TALENTO HUMANO	1.086,00	13.032,00			102,94	1.086,00	425,00	1.035,57	1.518,23	17.246,74
1	ASISTENTE 4 ADMINISTRATIVO	11	0912 - DIRECCIÓN PROVINCIAL DE TALENTO HUMANO	817,00	9.804,00			77,45	817,00	425,00	816,57	1.142,17	13.062,29
1	ASISTENTE 3 DE DIRECCIÓN	11	0912 - DIRECCIÓN PROVINCIAL DE TALENTO HUMANO	800,00	9.600,00			79,84	800,00	425,00	749,58	1.119,40	12.818,92
1	AUXILIAR 3 ADMINISTRATIVO	11	0912 - DIRECCIÓN PROVINCIAL DE TALENTO HUMANO	522,00	7.464,00			63,69	822,00	425,00	621,76	869,56	10.061,27
1	JEFE 2 DE CONTROL DE MONITOREO	11	0912 - DIRECCIÓN PROVINCIAL DE TALENTO HUMANO	2.034,00	24.408,00	61,08	183,06	-	2.084,00	426,00	2.030,19	2.843,63	31.587,80

Víctor [illegible] — Elaborado por — [illegible] Meléndez Bolaña — Revisado por — Carmen Morales Baz, Jefe 2 de Nómina — Ing. [illegible] Andrade Carrasco, Analista Técnico 3 de Liquidación y Nómina de Talento Humano — Ab. María Gracia Abad [illegible], Directora Provincial de Talento Humano (S)

4/19

GOBIERNO PROVINCIAL DEL GUAYAS
DIRECCIÓN PROVINCIAL DE TALENTO HUMANO
PROYECCIÓN DE LAS REMUNERACIONES DEL 01 DE ENERO AL 31 DE DICIEMBRE DEL 2020
ESTRUCTURA ORGÁNICA GENERAL EMPLEADOS DE NOMBRAMIENTO

Nº De Servidores	CARGO	PROGRAMA	UNIDAD ADMINISTRATIVA	RMU	REMUNERACIÓN DEL 01 DE ENERO AL 31 DE DICIEMBRE 2020	ENCARGOS	SUBROGACIONES	HORAS EXTRAS	DÉCIMO TERCERO	DÉCIMO CUARTO	FONDOS DE RESERVA	APORTE PATRONAL	TOTAL COSTO DE NÓMINA
1	ASISTENTE 3 DE MONITOREO	11	0912 - DIRECCIÓN PROVINCIAL DE TALENTO HUMANO	$ 800,00	$ 9.600,00			$ 75,84	$ 800,00	$ 425,00	799,68	1.118,40	$ 12.610,92
1	ASISTENTE 2 DE MONITOREO	11	0912 - DIRECCIÓN PROVINCIAL DE TALENTO HUMANO	$ 790,00	$ 9.480,00			$ 74,88	$ 790,00	$ 425,00	789,68	1.104,12	$ 12.663,98
1	ASISTENTE 2 DE MONITOREO	11	0912 - DIRECCIÓN PROVINCIAL DE TALENTO HUMANO	$ 817,00	$ 9.804,00			$ 77,45	$ 817,00	$ 425,00	816,67	1.142,17	$ 13.082,29
1	ASISTENTE 1 DE MONITOREO	11	0912 - DIRECCIÓN PROVINCIAL DE TALENTO HUMANO	$ 733,00	$ 8.796,00			$ 69,48	$ 733,00	$ 425,00	732,71	1.024,73	$ 11.780,92
1	ASISTENTE 1 DE MONITOREO	11	0912 - DIRECCIÓN PROVINCIAL DE TALENTO HUMANO	$ 733,00	$ 8.796,00			$ 69,49	$ 733,00	$ 425,00	732,71	1.024,73	$ 11.780,92
1	JEFE 2 DE CONTROL Y REGISTRO [illegible]	11	0912 - DIRECCIÓN PROVINCIAL DE TALENTO HUMANO	$ 1.760,00	$ 21.120,00	$ 24,30	$ 20,40	$ 166,84	$ 1.760,00	$ 425,00	1.759,30	2.460,48	$ 27.932,62
1	ANALISTA 4 DE GESTIÓN INFORMÁTICA	11	0912 - DIRECCIÓN PROVINCIAL DE TALENTO HUMANO	$ 1.312,00	$ 15.744,00			$ 124,35	$ 1.312,00	$ 425,00	1.311,48	[illegible]	$ 20.751,63
1	ANALISTA 3 DE CONTROL DE PERSONAL	11	0912 - DIRECCIÓN PROVINCIAL DE TALENTO HUMANO	$ 1.086,00	$ 13.032,00			$ 102,94	$ 1.086,00	$ 425,00	1.085,57	1.518,82	[illegible]
1	SUPERVISOR 1 DE CONTROL DE PERSONAL	11	0912 - DIRECCIÓN PROVINCIAL DE TALENTO HUMANO	$ 1.070,00	$ 12.840,00			[illegible]	[illegible]	$ 425,00	[illegible]	[illegible]	[illegible]
1	SUPERVISOR 1 DE CONTROL DE PERSONAL	11	0912 - DIRECCIÓN PROVINCIAL DE TALENTO HUMANO	[illegible]	$ 10.860,00			[illegible]	[illegible]	$ 425,00	[illegible]	[illegible]	[illegible]
1	ASISTENTE 4 ADMINISTRATIVO	11	0912 - DIRECCIÓN PROVINCIAL DE TALENTO HUMANO	$ 817,00	$ 9.804,00			$ 77,45	[illegible]	$ 425,00	816,67	1.142,17	[illegible]
1	ASISTENTE 2 DE REGISTRO DE PERSONAL	11	0912 - DIRECCIÓN PROVINCIAL DE TALENTO HUMANO	$ 817,00	$ 9.804,00			$ 77,45	[illegible]	$ 425,00	816,67	[illegible]	[illegible]
1	ASISTENTE 2 DE REGISTRO DE PERSONAL	11	0912 - DIRECCIÓN PROVINCIAL DE TALENTO HUMANO	$ 901,00	$ 10.812,00			[illegible]	$ 901,00	$ 425,00	900,64	1.259,97	[illegible]
1	ASISTENTE 2 ADMINISTRATIVO	11	0912 - DIRECCIÓN PROVINCIAL DE TALENTO HUMANO	$ 790,00	$ 9.480,00			$ 74,88	$ 790,00	$ 425,00	789,68	1.104,42	$ 12.663,98
1	ASISTENTE 2 ADMINISTRATIVO	11	0912 - DIRECCIÓN PROVINCIAL DE TALENTO HUMANO	$ 790,00	$ 9.480,00			$ 74,88	$ 790,00	$ 425,00	789,68	1.104,42	$ 12.663,98
1	ASISTENTE 1 DE CONTROL DE PERSONAL	11	0912 - DIRECCIÓN PROVINCIAL DE TALENTO HUMANO	$ 733,00	$ 8.796,00			$ 69,48	$ 733,00	$ 425,00	732,71	1.024,73	$ 11.780,92
1	ASISTENTE 1 ADMINISTRATIVO	11	0912 - DIRECCIÓN PROVINCIAL DE TALENTO HUMANO	$ 733,00	$ 8.796,00			$ 69,49	$ 733,00	$ 425,00	732,71	1.024,73	$ 11.780,92
1	ASISTENTE 1 ADMINISTRATIVO	11	0912 - DIRECCIÓN PROVINCIAL DE TALENTO HUMANO	$ 733,00	$ 8.796,00			$ 69,49	$ 733,00	$ 425,00	732,71	1.024,73	$ 11.780,92
1	AUXILIAR 4 DE CONTROL DE ASISTENCIA	11	0912 - DIRECCIÓN PROVINCIAL DE TALENTO HUMANO	$ 675,00	$ 8.100,00			$ 63,99	$ 675,00	$ 425,00	674,73	943,85	$ 10.883,37
1	AUXILIAR DE CONTROL DE ASISTENCIA	11	0912 - DIRECCIÓN PROVINCIAL DE TALENTO HUMANO	$ 527,00	$ 6.324,00			$ 49,95	$ 527,00	$ 425,00	526,79	736,75	$ 8.589,46
1	AUXILIAR DE CONTROL DE ASISTENCIA	11	0912 - DIRECCIÓN PROVINCIAL DE TALENTO HUMANO	$ 527,00	$ 6.324,00			$ 49,95	$ 527,00	$ 425,00	526,79	736,75	$ 8.589,46
1	AUXILIAR DE LOGÍSTICA	11	0912 - DIRECCIÓN PROVINCIAL DE TALENTO HUMANO	$ 527,00	$ 6.324,00			$ 49,95	$ 527,00	$ 425,00	526,79	736,75	$ 8.589,46
1	JEFE 2 DE RÉGIMEN DISCIPLINARIO Y JURÍDICO	11	0912 - DIRECCIÓN PROVINCIAL DE TALENTO HUMANO	$ 2.034,00	$ 24.408,00	$ 21,02	$ 133,05	-	$ 2.034,00	$ 425,00	2.033,19	2.843,53	$ 31.587,80
1	ESPECIALISTA 2 DE RÉGIMEN DISCIPLINARIO [illegible]	11	0912 - DIRECCIÓN PROVINCIAL DE TALENTO HUMANO	$ 1.760,00	$ 21.120,00	$ 22,82	$ 165,40	$ 166,84	$ 1.760,00	$ 425,00	1.759,30	2.460,48	$ 27.932,62
1	ASISTENTE 3 JURÍDICO DE TALENTO HUMANO	11	0912 - DIRECCIÓN PROVINCIAL DE TALENTO HUMANO	$ 800,00	$ 9.600,00			$ 75,84	$ 800,00	$ 425,00	799,68	1.118,40	$ 12.618,92
1	NOTIFICADOR DE RÉGIMEN DISCIPLINARIO	11	0912 - DIRECCIÓN PROVINCIAL DE TALENTO HUMANO	$ 622,00	$ 7.464,00			$ 58,96	$ 622,00	$ 425,00	621,75	869,56	$ 10.061,27
1	JEFE 2 DE CONTROL ESTADÍSTICO Y ARCHIVO	11	0912 - DIRECCIÓN PROVINCIAL DE TALENTO HUMANO	$ 1.760,00	$ 21.120,00	$ 32,80	$ 138,10	$ 166,84	$ 1.760,00	$ 425,00	1.759,30	2.460,48	$ 27.902,62
1	ASISTENTE 4 DE LOGÍSTICA Y ARCHIVO	11	0912 - DIRECCIÓN PROVINCIAL DE TALENTO HUMANO	$ 817,00	$ 9.804,00			$ 77,45	$ 817,00	$ 425,00	816,67	1.142,17	$ 13.082,29
1	AUXILIAR 3 ADMINISTRATIVO	11	0912 - DIRECCIÓN PROVINCIAL DE TALENTO HUMANO	$ 575,00	$ 6.900,00			[illegible]	$ 575,00	$ 425,00	574,73	[illegible]	[illegible]
1	JEFE 2 DE ADMINISTRACIÓN DE PERSONAL Y DESARROLLO	11	0912 - DIRECCIÓN PROVINCIAL DE TALENTO HUMANO	$ 2.034,00	$ 24.408,00	[illegible]	$ 133,08	[illegible]	$ 2.034,00	$ 425,00	2.033,19	2.843,53	$ 31.587,80
1	ANALISTA 1 DE ADMINISTRACIÓN DEL PERSONAL	11	0912 - DIRECCIÓN PROVINCIAL DE TALENTO HUMANO	$ 901,00	$ 10.812,00			[illegible]	$ 901,00	$ 425,00	900,64	1.259,97	$ 14.453,65
1	ANALISTA 1 DE MOVIMIENTOS DE PERSONAL	11	0912 - DIRECCIÓN PROVINCIAL DE TALENTO HUMANO	$ 901,00	$ 10.812,00			[illegible]	$ 901,00	$ 425,00	900,64	1.259,90	$ 14.453,65
1	ASISTENTE 3 DE SELECCIÓN Y CONTRATACIÓN	11	0912 - DIRECCIÓN PROVINCIAL DE TALENTO HUMANO	$ 817,00	$ 9.804,00			$ 77,45	$ 817,00	$ 425,00	816,67	1.142,17	$ 13.082,29
1	ASISTENTE 3 DE SELECCIÓN Y CONTRATACIÓN	11	0912 - DIRECCIÓN PROVINCIAL DE TALENTO HUMANO	$ 800,00	$ 9.600,00			$ 75,84	$ 800,00	$ 425,00	799,68	1.118,40	$ 12.618,92
1	ASISTENTE 3 DE SELECCIÓN Y CONTRATACIÓN	11	0912 - DIRECCIÓN PROVINCIAL DE TALENTO HUMANO	$ 800,00	$ 9.600,00			$ 75,84	$ 800,00	$ 425,00	[illegible]	[illegible]	[illegible]
1	ANALISTA 3 DE DESARROLLO ORGANIZACIONAL	11	0912 - DIRECCIÓN PROVINCIAL DE TALENTO HUMANO	$ 1.212,00	$ 14.544,00			$ 114,89	$ 1.212,00	$ 425,00	1.211,52	1.694,38	$ 19.201,72
1	ANALISTA 3 DE DESARROLLO ORGANIZACIONAL	11	0912 - DIRECCIÓN PROVINCIAL DE TALENTO HUMANO	$ 1.086,00	$ 13.032,00			$ 102,94	$ 1.086,00	$ 425,00	1.085,57	1.518,23	$ 17.249,74
1	ASISTENTE 4 DE DESARROLLO ORGANIZACIONAL	11	0912 - DIRECCIÓN PROVINCIAL DE TALENTO HUMANO	$ 986,00	$ 11.832,00			$ 93,47	$ 986,00	$ 425,00	985,81	1.378,43	[illegible]
1	ASISTENTE 4 DE DESARROLLO ORGANIZACIONAL	11	0912 - DIRECCIÓN PROVINCIAL DE TALENTO HUMANO	$ 986,00	$ 11.832,00			$ 93,47	$ 985,00	$ 425,00	985,81	1.378,43	$ 15.700,6[illegible]
1	JEFE 2 DE DESARROLLO HUMANO	11	0912 - DIRECCIÓN PROVINCIAL DE TALENTO HUMANO	$ 1.760,00	$ 21.120,00	[illegible]	[illegible]	$ 133,84	$ 1.760,00	$ 426,00	1.759,33	2.460,48	$ 27.608,32
1	ANALISTA 3 DE GESTIÓN	11	0912 - DIRECCIÓN PROVINCIAL DE TALENTO HUMANO	$ 1.212,00	$ 14.544,00			$ 114,89	$ 1.212,00	$ 425,00	1.211,52	1.694,38	$ 19.201,7[illegible]
1	ASISTENTE 4 DE DESARROLLO HUMANO	11	0912 - DIRECCIÓN PROVINCIAL DE TALENTO HUMANO	$ 817,00	$ 9.804,00			$ 77,45	$ 817,00	$ 425,00	816,67	1.142,17	$ 13.042,2[illegible]
1	AUXILIAR 4 ADMINISTRATIVO	11	0912 - DIRECCIÓN PROVINCIAL DE TALENTO HUMANO	$ 575,00	$ 6.900,00			$ 62,85	$ 575,00	$ 425,00	574,73	943,85	$ 10.886,37
1	COORDINADOR TÉCNICO 2 DE SEGURIDAD INDUSTRIAL Y SALUD [illegible]	11	0912 - DIRECCIÓN PROVINCIAL DE TALENTO HUMANO	$ 2.588,30	$ 31.056,00	$ 77,64	$ 232,28	-	$ 2.548,00	$ 425,00	[illegible]	[illegible]	$ 40.584,64
1	EXPERTO DE SEGURIDAD INDUSTRIAL Y SALUD OCUPACIONAL	11	0912 - DIRECCIÓN PROVINCIAL DE TALENTO HUMANO	$ 1.800,00	$ 21.600,00	$ 64,00	$ 162,39	-	$ 1.800,00	$ 425,00	1.799,28	2.516,40	$ 28.350,58
1	ASISTENTE 1 DE SEGURIDAD INDUSTRIAL	11	0912 - DIRECCIÓN PROVINCIAL DE TALENTO HUMANO	$ 817,00	$ 9.804,00			$ 77,45	$ 817,00	$ 425,00	816,67	1.142,17	$ 13.082,29
1	ESPECIALISTA 2 DE SALUD OCUPACIONAL	11	0912 - DIRECCIÓN PROVINCIAL DE TALENTO HUMANO	$ 1.760,00	$ 21.120,00	$ 52,80	$ 155,8[illegible]	$ 166,84	$ 1.760,00	$ 425,00	1.756,30	2.460,48	$ 27.902,62
1	ANALISTA 9 DE SALUD OCUPACIONAL	11	0912 - DIRECCIÓN PROVINCIAL DE TALENTO HUMANO	$ 1.676,00	$ 20.112,00	$ 52,28	$ 127,91	$ 158,87	$ 1.676,00	$ 426,00	[illegible]	2.343,05	$ 26.501,37
1	ASISTENTE 2 DE SALUD OCUPACIONAL	11	0912 - DIRECCIÓN PROVINCIAL DE TALENTO HUMANO	$ 790,00	$ 9.480,00			$ 74,58	$ 790,00	$ 425,00	789,68	1.104,42	$ 12.663,90
1	ENFERMERO 3	11	0912 - DIRECCIÓN PROVINCIAL DE TALENTO HUMANO	$ 733,00	$ 8.796,00			$ 69,48	$ 733,00	$ 425,00	732,71	1.024,73	$ 11.780,92
1	AUXILIAR DE ENFERMERÍA	11	0912 - DIRECCIÓN PROVINCIAL DE TALENTO HUMANO	$ 500,00	$ 6.000,00			$ 47,40	$ 500,00	$ 425,00	499,80	699,00	$ 8.171,21
1	JEFE 2 DE BIENESTAR SOCIAL	11	0912 - DIRECCIÓN PROVINCIAL DE TALENTO HUMANO	$ 1.760,00	$ 21.120,00	$ 52,85	$ 139,20	$ 166,84	$ 1.760,00	$ 425,00	1.759,30	2.460,48	$ 27.909,82
1	TRABAJADORA SOCIAL	11	0912 - DIRECCIÓN PROVINCIAL DE TALENTO HUMANO	$ 1.086,00	$ 13.032,00			$ 102,84	$ 1.086,00	$ 425,00	1.085,57	1.518,23	$ 17.240,74
1	AUXILIAR DE LOGÍSTICA	11	0912 - DIRECCIÓN PROVINCIAL DE TALENTO HUMANO	$ 527,00	$ 6.324,00			$ 49,95	$ 527,00	$ 425,00	526,79	736,76	$ 8.589,46
1	COORDINADOR TÉCNICO 3 DE LIQUIDACIÓN Y NÓMINA DE TA[illegible]	11	0912 - DIRECCIÓN PROVINCIAL DE TALENTO HUMANO	$ 3.038,00	$ 36.456,00	$ 31,14	$ 273,42	-	$ 3.038,00	$ 425,00	3.036,73	4.247,12	$ 47.5[illegible]
1	ESPECIALISTA 2 DE GESTIÓN ADMINISTRATIVA	11	0912 - DIRECCIÓN PROVINCIAL DE TALENTO HUMANO	$ 1.760,00	$ 21.120,00	$ 22,60	$ 158,40	$ 166,34	$ 1.760,00	$ 425,00	1.769,30	2.460,48	$ 27.902,86
1	ANALISTA 7 ADMINISTRATIVO	11	0912 - DIRECCIÓN PROVINCIAL DE TALENTO HUMANO	$ 1.412,00	$ 16.944,00	$ 47,36	$ 127,08	$ 133,85	$ 1.412,00	$ 425,00	1.411,44	1.974,98	$ 22.469,71
1	AUXILIAR 3 ADMINISTRATIVO	11	0912 - DIRECCIÓN PROVINCIAL DE TALENTO HUMANO	$ 675,00	$ 8.100,00			$ 65,99	$ 675,00	$ 425,00	674,73	943,55	$ 10.882,37
1	ASISTENTE 4 DE REVISIÓN	11	0912 - DIRECCIÓN PROVINCIAL DE TALENTO HUMANO	$ 1.150,00	$ 13.800,00			$ 105,01	$ 1.150,00	$ 425,00	1.149,54	1.607,70	$ 18.241,2[illegible]
1	AUXILIAR 4 NÓMINA Y LIQUIDACIONES	11	0912 - DIRECCIÓN PROVINCIAL DE TALENTO HUMANO	$ 675,00	$ 8.100,00			$ 66,19	$ 675,00	$ 425,00	674,73	943,35	$ 10.982,37
1	JEFE 3 DE NÓMINA	11	0912 - DIRECCIÓN PROVINCIAL DE TALENTO HUMANO	$ 1.750,00	$ 21.120,00	$ 52,80	$ 138,10	$ 100,84	$ 1.760,00	$ 425,00	1.758,30	2.460,48	$ 27.202,62
1	ASISTENTE 3 DE NÓMINA	11	0912 - DIRECCIÓN PROVINCIAL DE TALENTO HUMANO	$ 800,00	$ 9.600,00			$ 75,64	$ 800,00	$ 425,00	799,68	1.118,40	$ 12.818,92
1	AUXILIAR 3 ADMINISTRATIVO	11	0912 - DIRECCIÓN PROVINCIAL DE TALENTO HUMANO	$ 622,00	$ 7.464,00			$ 58,96	$ 622,00	$ 425,00	621,75	869,56	$ 10.061,27

Víctor Roberto Araujo Torres
Elaborado por:

Dr. Héctor Menéndez [illegible]
Revisado por:

Carmen Morales Bas
Jefe 2 de Nómina

Ing. Christopher Andrade Carrasco
Coordinador Técnico 3 De Liquidación y Nómina de Talento Humano

Ab. [illegible] Moreno
Directora Provincial de Talento Humano (S)

6/19

GOBIERNO PROVINCIAL DEL GUAYAS
DIRECCIÓN PROVINCIAL DE TALENTO HUMANO
PROYECCIÓN DE LAS REMUNERACIONES DEL 01 DE ENERO AL 31 DE DICIEMBRE DEL 2020
ESTRUCTURA ORGÁNICA GENERAL EMPLEADOS DE NOMBRAMIENTO

Nº De Servidores	CARGO	PROGRAMA	UNIDAD ADMINISTRATIVA	RMU	REMUNERACIÓN DEL 01 DE ENERO AL 31 DE DICIEMBRE 2020	ENCARGOS	SUBROGACIONES	HORAS EXTRAS	DÉCIMO TERCERO	DÉCIMO CUARTO	FONDOS DE RESERVA	APORTE PATRONAL	TOTAL COSTO DE NÓMINA
1	ANALISTA 3 DE NOMINA DEL IESS	11	0912 - DIRECCIÓN PROVINCIAL DE TALENTO HUMANO	$ 1.086,00	$ 13.032,00			$ 102,94	$ 1.086,00	$ 425,00	1.035,37	1.518,29	$ 17.248,74
1	AUXILIAR 4 DE NOMINA DEL IESS	11	0912 - DIRECCIÓN PROVINCIAL DE TALENTO HUMANO	$ 675,00	$ 8.100,00			$ 63,89	$ 675,00	$ 425,00	674,73	983,65	$ 10.652,07
1	JEFE 2 DE LIQUIDACIÓN	11	0912 - DIRECCIÓN PROVINCIAL DE TALENTO HUMANO	$ 1.760,00	$ 21.120,00	$ 52,80	$ 158,40	$ 165,84	$ 1.760,00	$ 425,00	1.759,30	2.150,78	$ 27.902,82
1	ASISTENTE 4 DE LIQUIDACIÓN	11	0912 - DIRECCIÓN PROVINCIAL DE TALENTO HUMANO	$ 817,00	$ 9.804,00			$ 77,25	$ 817,00	$ 425,00	816,67	1.146,17	$ 13.082,[illegible]
1	ASISTENTE 3 DE GESTIÓN Y LIQUIDACIONES	11	0912 - DIRECCIÓN PROVINCIAL DE TALENTO HUMANO	$ 901,00	$ 10.812,00			$ 35,11	$ 901,00	$ 425,00	900,67	1.266,86	$ 14.393,86
1	AUXILIAR 3 DE LIQUIDACIONES	11	0912 - DIRECCIÓN PROVINCIAL DE TALENTO HUMANO	$ 922,00	$ [illegible]			$ 59,23	$ 922,00	$ 425,00	[illegible]	[illegible]	$ [illegible]
1	COORDINADOR TÉCNICO 5 DE SEGURIDAD INSTITUCIONAL	11	0912 - DIRECCIÓN PROVINCIAL DE TALENTO HUMANO	$ [illegible]	$ 26.456,00	$ [illegible]	$ [illegible]		$ [illegible]	$ 425,00	2.203,78	[illegible]	$ [illegible]
1	ASISTENTE 1 DE SEGURIDAD INTERNA	11	0912 - DIRECCIÓN PROVINCIAL DE TALENTO HUMANO	$ 730,00	$ 8.760,00			$ 59,42	$ 730,00	$ 425,00	[illegible]	1.024,78	$ 11.720,87
1	ASISTENTE DE SEGURIDAD INTERNA	11	0912 - DIRECCIÓN PROVINCIAL DE TALENTO HUMANO	$ 837,00	$ [illegible]			$ [illegible]	$ 837,00	$ 425,00	[illegible]	[illegible]	$ [illegible]
1	AUXILIAR 4 DE SEGURIDAD	11	0912 - DIRECCIÓN PROVINCIAL DE TALENTO HUMANO	$ 875,00	$ [illegible]			$ [illegible]	$ 875,00	$ 425,00	[illegible]	[illegible]	$ [illegible]
1	SUBDIRECTOR DE NORMATIVAS DE SEGURIDAD [illegible]	11	0912 - DIRECCIÓN PROVINCIAL DE TALENTO HUMANO	$ 2.368,00	$ 28.416,00	$ [illegible]	$ [illegible]		$ [illegible]	$ 425,00	[illegible]	[illegible]	$ 37.170,67
1	DIRECTOR PROVINCIAL DE TECNOLOGÍAS DE LA INFORMACIÓN	11	0959 - DIRECCIÓN PROVINCIAL DE TECNOLOGÍAS DE LA INFORMA	$ 4.150,00	$ 49.800,00	$ [illegible]	$ [illegible]		$ [illegible]	$ 425,00	[illegible]	[illegible]	$ [illegible]
1	ASISTENTE 1 ADMINISTRATIVO	11	0959 - DIRECCIÓN PROVINCIAL DE TECNOLOGÍAS DE LA INFORMA	$ 733,00	$ 8.796,00			$ [illegible]	$ 733,00	$ 425,00	[illegible]	[illegible]	$ 11.780,92
1	ANALISTA 6 DE GESTIÓN INFORMÁTICA	11	0959 - DIRECCIÓN PROVINCIAL DE TECNOLOGÍAS DE LA INFORMA	$ 1.676,00	$ 20.112,00	$ [illegible]	$ [illegible]	$ [illegible]	$ [illegible]	$ 425,00	[illegible]	[illegible]	$ [illegible]
1	ASISTENTE 3 DE INFORMÁTICA	11	0959 - DIRECCIÓN PROVINCIAL DE TECNOLOGÍAS DE LA INFORMA	$ 800,00	$ 9.600,00			$ 75,94	$ 800,00	$ 425,00	[illegible]	[illegible]	$ 12.818,92
1	SUBDIRECTOR DE TECNOLOGÍAS DE LA INFORMACIÓN	11	0959 - DIRECCIÓN PROVINCIAL DE TECNOLOGÍAS DE LA INFORMA	$ 2.368,00	$ 28.416,00	$ [illegible]	$ [illegible]		$ 2.368,00	$ 425,00	[illegible]	[illegible]	$ 37.170,67
1	JEFE 3 DE SEGURIDAD DE LA INFORMACIÓN Y [illegible]	11	0959 - DIRECCIÓN PROVINCIAL DE TECNOLOGÍAS DE LA INFORMA	$ 1.760,00	$ 21.120,00	$ [illegible]	$ [illegible]	$ [illegible]	$ 1.760,00	$ 425,00	[illegible]	[illegible]	$ 27.902,82
1	ANALISTA 5 DE BASE DE DATOS	11	0959 - DIRECCIÓN PROVINCIAL DE TECNOLOGÍAS DE LA INFORMA	$ 1.212,00	$ 14.544,00			$ [illegible]	$ 1.212,00	$ 425,00	1.211,52	[illegible]	$ 19.201,7[illegible]
1	JEFE 2 DE APLICACIONES INSTITUCIONALES	11	0959 - DIRECCIÓN PROVINCIAL DE TECNOLOGÍAS DE LA INFORMA	$ 1.760,00	$ 21.120,00	$ [illegible]	$ [illegible]	$ [illegible]	$ 1.760,00	$ 425,00	[illegible]	[illegible]	$ 27.902,82
1	WEBMASTER	11	0959 - DIRECCIÓN PROVINCIAL DE TECNOLOGÍAS DE LA INFORMA	$ 985,00	$ 11.820,00			$ [illegible]	$ 985,00	$ 425,00	[illegible]	[illegible]	$ 15.700,8[illegible]
1	JEFE 2 DE DESARROLLO DE SISTEMAS	11	0959 - DIRECCIÓN PROVINCIAL DE TECNOLOGÍAS DE LA INFORMA	$ 2.034,00	$ 24.408,00	$ [illegible]	$ [illegible]		$ 2.034,00	$ 425,00	[illegible]	[illegible]	$ 31.987,80
1	ANALISTA 3 DE DESARROLLADORES	11	0959 - DIRECCIÓN PROVINCIAL DE TECNOLOGÍAS DE LA INFORMA	$ 1.086,00	$ 13.032,00			$ 102,94	$ 1.086,00	$ 425,00	1.085,57	1.518,23	$ 17.248,74
1	ANALISTA 3 DE DESARROLLADORES	11	0959 - DIRECCIÓN PROVINCIAL DE TECNOLOGÍAS DE LA INFORMA	$ 1.086,00	$ 13.032,00			$ 102,94	$ 1.086,00	$ 425,00	1.085,57	1.518,[illegible]	$ 17.248,74
1	ANALISTA 3 DE DESARROLLADORES	11	0959 - DIRECCIÓN PROVINCIAL DE TECNOLOGÍAS DE LA INFORMA	$ 1.086,00	$ 13.032,00			$ 102,94	$ 1.086,00	$ 425,00	1.085,57	1.518,23	$ 17.248,74
1	ANALISTA 3 DE DESARROLLADORES	11	0959 - DIRECCIÓN PROVINCIAL DE TECNOLOGÍAS DE LA INFORMA	$ 1.086,00	$ 13.032,00			$ 102,94	$ 1.086,00	$ 425,00	1.085,57	1.518,23	$ 17.248,74
1	ASISTENTE 4 DESARROLLADOR DE SISTEMAS [illegible]	11	0959 - DIRECCIÓN PROVINCIAL DE TECNOLOGÍAS DE LA INFORMA	$ 986,00	$ 11.832,00			$ 93,47	$ 985,00	$ 425,00	[illegible]	[illegible]	$ [illegible]
1	JEFE 2 TÉCNICO Y DE SOPORTE AL USUARIO	11	0959 - DIRECCIÓN PROVINCIAL DE TECNOLOGÍAS DE LA INFORMA	$ 1.760,00	$ 21.120,00	$ [illegible]	$ [illegible]	$ 65,64	$ 1.760,00	$ 425,00	1.759,33	[illegible]	$ 27.902,82
1	TÉCNICO 4 DE SUPERVISIÓN	11	0959 - DIRECCIÓN PROVINCIAL DE TECNOLOGÍAS DE LA INFORMA	$ 817,00	$ 9.804,00			$ [illegible]	$ 817,00	$ 425,00	[illegible]	[illegible]	$ 13.082,29
1	TÉCNICO 4 DE SUPERVISIÓN	11	0959 - DIRECCIÓN PROVINCIAL DE TECNOLOGÍAS DE LA INFORMA	$ 817,00	$ 9.804,00			$ [illegible]	$ 817,00	$ 425,00	[illegible]	[illegible]	$ 13.082,24
1	ASISTENTE 3 DE SOPORTE TÉCNICO	11	0959 - DIRECCIÓN PROVINCIAL DE TECNOLOGÍAS DE LA INFORMA	$ 800,00	$ 9.600,00			$ [illegible]	$ 800,00	$ 425,00	[illegible]	[illegible]	$ 12.818,92
1	ASISTENTE 2 DE SOPORTE TÉCNICO	11	0959 - DIRECCIÓN PROVINCIAL DE TECNOLOGÍAS DE LA INFORMA	$ 790,00	$ 9.480,00			$ [illegible]	$ 790,00	$ 425,00	[illegible]	[illegible]	$ [illegible]
1	ASISTENTE 2 DE SOPORTE TÉCNICO	11	0959 - DIRECCIÓN PROVINCIAL DE TECNOLOGÍAS DE LA INFORMA	$ 790,00	$ 9.480,00			$ [illegible]	$ 790,00	$ 425,00	[illegible]	[illegible]	$ [illegible]
1	ASISTENTE 2 DE SOPORTE TÉCNICO	11	0959 - DIRECCIÓN PROVINCIAL DE TECNOLOGÍAS DE LA INFORMA	$ 790,00	$ 9.480,00			$ [illegible]	$ 790,00	$ 425,00	[illegible]	[illegible]	$ [illegible]
1	ASISTENTE 2 DE SOPORTE TÉCNICO	11	0959 - DIRECCIÓN PROVINCIAL DE TECNOLOGÍAS DE LA INFORMA	$ 790,00	$ 9.480,00			$ [illegible]	$ 790,00	$ 425,00	[illegible]	[illegible]	$ [illegible]
1	ASISTENTE 2 DE SOPORTE TÉCNICO	11	0959 - DIRECCIÓN PROVINCIAL DE TECNOLOGÍAS DE LA INFORMA	$ 790,00	$ 9.480,00			$ [illegible]	$ 790,00	$ 425,00	[illegible]	[illegible]	$ [illegible]
1	ASISTENTE 2 DE SOPORTE TÉCNICO	11	0959 - DIRECCIÓN PROVINCIAL DE TECNOLOGÍAS DE LA INFORMA	$ 817,00	$ 9.804,00			$ [illegible]	$ 817,00	$ 425,00	[illegible]	[illegible]	$ 13.082,29
1	ASISTENTE 2 DE SOPORTE TÉCNICO	11	0959 - DIRECCIÓN PROVINCIAL DE TECNOLOGÍAS DE LA INFORMA	$ 817,00	$ 9.804,00			$ [illegible]	$ 817,00	$ 425,00	816,6[illegible]	1.148,17	$ 13.082,24
1	ASISTENTE 2 DE SOPORTE TÉCNICO	11	0959 - DIRECCIÓN PROVINCIAL DE TECNOLOGÍAS DE LA INFORMA	$ 790,00	$ 9.480,00			$ 77,88	$ 790,00	$ 425,00	785,68	1.104,42	$ 12.663,99
1	JEFE 2 DE INFRAESTRUCTURA TECNOLÓGICA	11	0959 - DIRECCIÓN PROVINCIAL DE TECNOLOGÍAS DE LA INFORMA	$ 1.760,00	$ 21.120,00	$ 73,20	$ 157,10	$ 166,84	$ 1.760,00	$ 425,00	1.759,30	2.460,48	$ 27.902,82
1	ASISTENTE 3 TÉCNICO DE REDES	11	0959 - DIRECCIÓN PROVINCIAL DE TECNOLOGÍAS DE LA INFORMA	$ 901,00	$ 10.812,00			$ [illegible]	$ 901,00	$ 425,00	[illegible]	[illegible]	$ 14.328,35
1	ASISTENTE 3 TÉCNICO DE REDES	11	0959 - DIRECCIÓN PROVINCIAL DE TECNOLOGÍAS DE LA INFORMA	$ 800,00	$ 9.600,00			$ 76,64	$ 800,00	$ 425,00	799,88	1.118,10	$ 12.818,92
1	ASISTENTE 4 TÉCNICO	11	0959 - DIRECCIÓN PROVINCIAL DE TECNOLOGÍAS DE LA INFORMA	$ 817,00	$ 9.804,00			$ 77,46	$ 817,00	$ 425,00	816,6[illegible]	1.142,17	$ 13.082,29
1	DIRECTOR PROVINCIAL FINANCIERO	11	0895 - DIRECCIÓN PROVINCIAL DE FINANCIERA	$ 4.150,00	$ 49.800,00	$ 124,50	$ 373,50		$ 4.150,00	$ 425,00	[illegible]	5.801,77	$ 64.323,64
1	ASISTENTE 3 DE DIRECCIÓN	11	0895 - DIRECCIÓN PROVINCIAL DE FINANCIERA	$ 800,00	$ 9.600,00			$ 76,84	$ 800,00	$ 425,00	792,60	1.118,10	$ 12.818,92
1	ASISTENTE 3 DE DIRECCIÓN	11	0895 - DIRECCIÓN PROVINCIAL DE FINANCIERA	$ 800,00	$ 9.600,00			$ 75,84	$ 800,00	$ 425,00	792,88	1.115,10	$ 12.816,82
1	ANALISTA 3 DE DOCUMENTACIÓN	11	0895 - DIRECCIÓN PROVINCIAL DE FINANCIERA	$ 1.086,00	$ 13.032,00			$ 102,94	$ 1.086,00	$ 425,00	1.085,57	1.518,25	$ 17.248,74
1	AUXILIAR 4 ADMINISTRATIVO	11	0895 - DIRECCIÓN PROVINCIAL DE FINANCIERA	$ 675,00	$ 8.100,00			$ 65,99	$ 675,00	$ 425,00	674,73	943,66	$ 11.862,27
1	AUXILIAR 2 DE ATENCIÓN AL USUARIO	11	0895 - DIRECCIÓN PROVINCIAL DE FINANCIERA	$ 585,00	$ 7.020,00			$ 55,46	$ 585,00	$ 425,00	584,77	817,83	$ 9.188,09
1	AUXILIAR DE SERVICIOS	11	0895 - DIRECCIÓN PROVINCIAL DE FINANCIERA	$ 527,00	$ 6.324,00			$ 49,86	$ 527,00	$ 426,00	526,79	735,75	$ 8.509,45
1	ANALISTA 5 DE CONTROL FINANCIERO	11	0895 - DIRECCIÓN PROVINCIAL DE FINANCIERA	$ 1.676,00	$ 20.112,00	$ [illegible]	$ [illegible]	$ 158,87	$ 1.676,00	$ 425,00	1.675,35	2.316,06	$ 28.591,37
1	COORDINADOR TÉCNICO DE GESTIÓN [illegible]	11	0895 - DIRECCIÓN PROVINCIAL DE FINANCIERA	$ 2.368,00	$ 28.416,00	$ 71,04	$ 213,12		$ 2.368,00	$ 425,00	2.367,06	3.310,40	$ 37.171,67
1	AUXILIAR 4 ADMINISTRATIVO	11	0895 - DIRECCIÓN PROVINCIAL DE FINANCIERA	$ 675,00	$ 8.100,00			$ 53,36	$ 675,00	$ 426,00	674,79	943,05	$ 10.882,97
1	SUPERVISOR 3 FINANCIERO	11	0895 - DIRECCIÓN PROVINCIAL DE FINANCIERA	$ 1.212,00	$ 14.544,00			$ 114,65	$ 1.212,00	$ 426,00	1.211,52	1.694,99	$ 19.201,79
1	ASISTENTE 1 ADMINISTRATIVO	11	0895 - DIRECCIÓN PROVINCIAL DE FINANCIERA	$ 733,00	$ 8.796,00			$ 69,48	$ 733,00	$ 425,00	732,71	1.024,73	$ 11.780,92
1	SUBDIRECTOR FINANCIERO	11	0895 - DIRECCIÓN PROVINCIAL DE FINANCIERA	$ 2.368,00	$ 28.416,00	$ 71,04	$ 213,12		$ 2.368,00	$ 425,00	2.367,05	3.310,49	$ 37.170,67
1	JEFE 2 DE RENTAS	11	0895 - DIRECCIÓN PROVINCIAL DE FINANCIERA	$ 2.034,00	$ 24.408,00	$ 61,02	$ 183,06		$ 2.034,00	$ 425,00	2.033,1[illegible]	2.843,55	$ 31.987,80
1	ANALISTA 9 COMERCIAL	11	0895 - DIRECCIÓN PROVINCIAL DE FINANCIERA	$ 1.676,00	$ 20.112,00	$ 50,28	$ 150,84	$ 130,67	$ 1.676,00	$ 425,00	1.675,30	2.349,05	$ 26.591,87
1	ANALISTA 5 DE LIQUIDACIONES	11	0895 - DIRECCIÓN PROVINCIAL DE FINANCIERA	$ 1.212,00	$ 14.544,00			$ 114,69	$ 1.212,00	$ 425,00	1.211,52	1.694,38	$ 19.201,75
1	ANALISTA 1 DE RESOLUCIONES	11	0895 - DIRECCIÓN PROVINCIAL DE FINANCIERA	$ 901,00	$ 10.812,00			$ 95,41	$ 901,00	$ 425,00	900,64	1.250,30	$ 14.383,65
1	SECRETARIA DEPARTAMENTAL	11	0895 - DIRECCIÓN PROVINCIAL DE FINANCIERA	$ 733,00	$ 8.796,00			$ 53,48	$ 733,00	$ 425,00	732,71	1.024,71	$ 11.780,92
1	JEFE 2 FINANCIERO DE ACTIVOS FIJOS	11	0895 - DIRECCIÓN PROVINCIAL DE FINANCIERA	$ 1.760,00	$ 21.120,00	$ 56,60	$ 169,80	$ 166,84	$ 1.760,00	$ 425,00	1.750,50	2.460,46	$ 27.902,82
1	ANALISTA 3 DE ACTIVOS FIJOS	11	0895 - DIRECCIÓN PROVINCIAL DE FINANCIERA	$ 1.086,00	$ 13.032,00			$ 152,84	$ 1.086,00	$ 426,00	1.085,57	1.518,33	$ 17.248,74
1	ANALISTA 7 DE INVENTARIO	11	0895 - DIRECCIÓN PROVINCIAL DE FINANCIERA	$ 1.412,00	$ 16.944,00	$ 42,36	$ 127,00	$ 153,35	$ 1.412,00	$ 425,00	1.411,44	1.979,88	$ 22.469,71

Víctor Robalino [illegible] Torres
Elaborado por:

Sr. Héctor Menéndez [illegible]
Revisado por:

Carmen Morales [illegible]
Jefe 2 de Nómina

Ing. Christopher Andrade Carrasco
Coordinador Técnico 3 de Liquidación y Nómina de Talento Humano

Ab. María Gracia [illegible] Moreno
Directora Provincial de Talento Humano (E)

6/19

GOBIERNO PROVINCIAL DEL GUAYAS
DIRECCIÓN PROVINCIAL DE TALENTO HUMANO
PROYECCIÓN DE LAS REMUNERACIONES DEL 01 DE ENERO AL 31 DE DICIEMBRE DEL 2020
ESTRUCTURA ORGÁNICA POR GENERAL EMPLEADOS DE NOMBRAMIENTO
REMUNERACIÓN

Nº De Servidores	CARGO	PROGRAMA	UNIDAD ADMINISTRATIVA	RMU	SUBROGACIONES	HORAS EXTRAS	DECIMO TERCERO	APORTE CUARTO	FONDOS DE RESERVA	APORTE PATRONAL	TOTAL PERIODO NOMINA
1	ASISTENTE DE INVERSIONES	11	0000 - DIRECCION PROVINCIAL DE FINANCIERA	$ 734.00	$ 8.734,00	$ 69.88	$ 734,00	$ 425,00	$ 734,01	$ 1.004,78	$ 11.729,37
1	COORDINADOR CONTABLE Y FIS	11	0000 - DIRECCION PROVINCIAL DE FINANCIERA	$ 2.268,00	$ 26.956,00	$ 215,84	$ 2.268,00	$ 425,00	$ 2.268,00	$ 3.104,16	$ 36.910,00
1	ASISTENTE DE GESTION CONTABLE	11	0000 - DIRECCION PROVINCIAL DE FINANCIERA	$ 1.760,00	$ 21.120,00	$ 168,40	$ 1.760,01	$ 425,00	$ 1.760,00	$ 2.409,46	$ 28.642,86
1	AUXILIAR ADMINISTRATIVO	11	0000 - DIRECCION PROVINCIAL DE FINANCIERA	$ 940,00	$ 11.280,00	$ 89,97	$ 940,00	$ 425,00	$ 940,00	$ 1.286,58	$ 15.281,55
1	AUXILIAR ADMINISTRATIVO	11	0000 - DIRECCION PROVINCIAL DE FINANCIERA	$ 673,00	$ 8.076,00	$ 64,39	$ 673,00	$ 425,00	$ 673,00	$ 921,01	$ 10.944,40
1	ANALISTA DE PRESUPUESTO	11	0000 - DIRECCION PROVINCIAL DE FINANCIERA	$ 820,00	$ 9.840,00	$ 78,48	$ 820,00	$ 425,00	$ 820,00	$ 1.122,36	$ 13.330,84
1	ANALISTA DE PRESUPUESTO	11	0000 - DIRECCION PROVINCIAL DE FINANCIERA	$ 820,00	$ 9.840,00	$ 78,48	$ 820,00	$ 425,00	$ 820,00	$ 1.122,36	$ 13.330,84
1	ANALISTA DE CONTABILIDAD GE	11	0000 - DIRECCION PROVINCIAL DE FINANCIERA	$ 1.760,00	$ 21.120,00	$ 168,40	$ 1.760,01	$ 425,00	$ 1.760,00	$ 2.409,46	$ 28.642,86

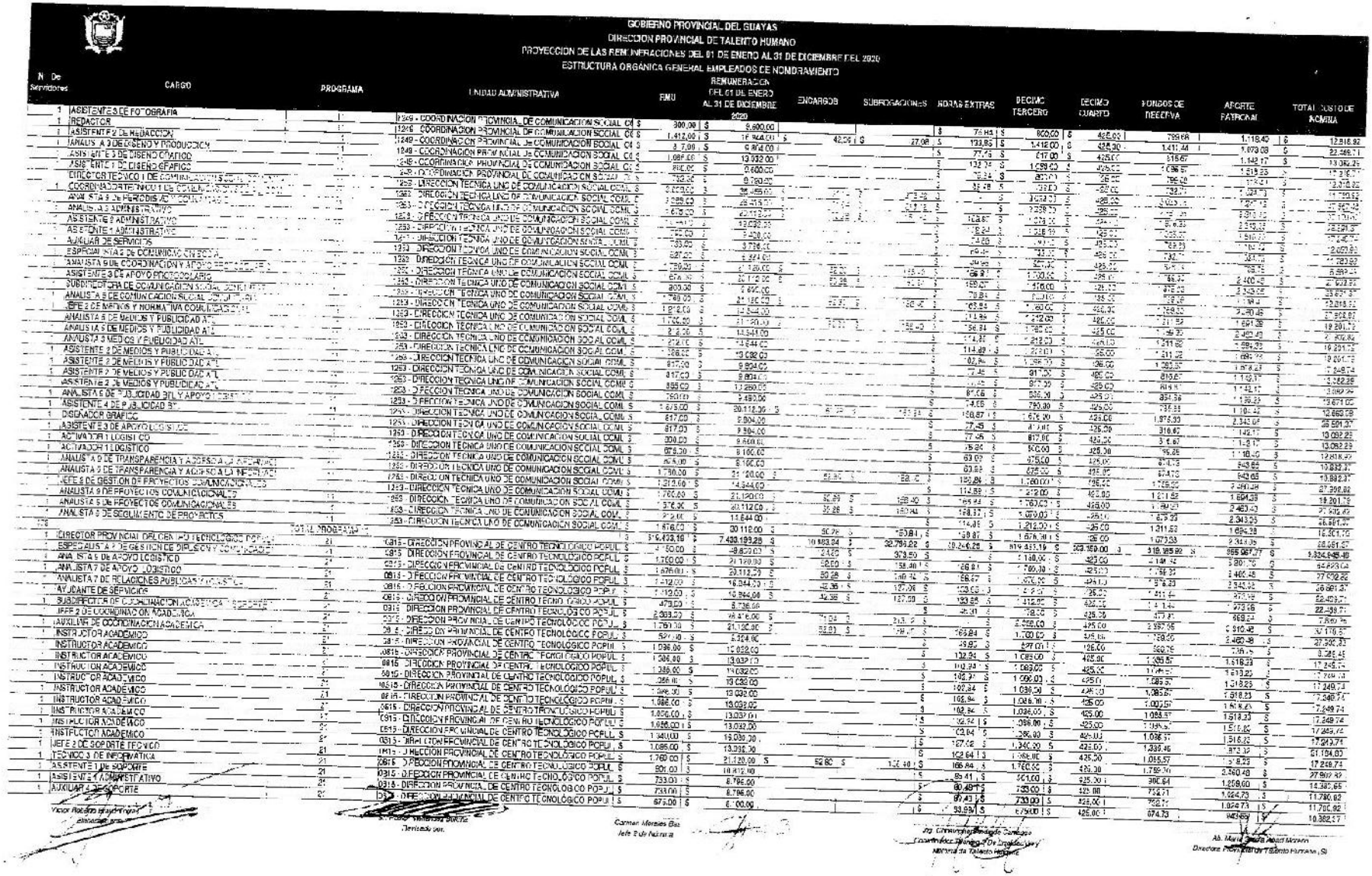

GOBIERNO PROVINCIAL DEL GUAYAS
DIRECCION PROVINCIAL DE TALENTO HUMANO
PROYECCION DE LAS REMUNERACIONES DEL 01 DE ENERO AL 31 DE DICIEMBRE DEL 2020
ESTRUCTURA ORGÁNICA GENERAL EMPLEADOS DE NOMBRAMIENTO

N. De Servidores	CARGO	PROGRAMA	UNIDAD ADMINISTRATIVA	REMUNERACION DEL 01 DE ENERO AL 31 DE DICIEMBRE 2020 RMU	ENCARGOS	SUBROGACIONES	HORAS EXTRAS	DECIMO TERCERO	DECIMO CUARTO	FONDOS DE RESERVA	APORTE PATRONAL	TOTAL COSTO DE NOMINA
1	ASISTENTE 3 DE FOTOGRAFIA		1249 - COORDINACION PROVINCIAL DE COMUNICACION SOCIAL CO	$ 300,00	$ 9.600,00			$ 800,00	$ 425,00			
1	REDACTOR		1246 - COORDINACION PROVINCIAL DE COMUNICACION SOCIAL CO	$ 1.412,00	$ 16.944,00			$ 1.412,00	$ 425,00	1.411,44	$ 1.073,08	$ 22.698,71
1	ASISTENTE 2 DE REDACCION		1249 - COORDINACION PROVINCIAL DE COMUNICACION SOCIAL CO	$ 1.412,00	$ 16.944,00	$ 42,06	$ 27,06	$ 1.412,00	$ 425,00	1.411,44	$ 1.073,08	$ 22.698,71
1	ANALISTA 3 DE DISEÑO Y PRODUCCION		1249 - COORDINACION PROVINCIAL DE COMUNICACION SOCIAL CO	$ 8,70	$ 104,40			$ 17,00	$ 425,00	416,67	$ 1.142,17	$ 13.062,24
1	ASISTENTE 3 DE DISEÑO GRAFICO		1249 - COORDINACION PROVINCIAL DE COMUNICACION SOCIAL CO	$ 1.088,60	$ 13.032,00			$ 1.088,60	$ 425,00	1.086,67	$ 1.515,85	$ 19.316,71
1	ASISTENTE 1 DE DISEÑO GRAFICO		1249 - COORDINACION PROVINCIAL DE COMUNICACION SOCIAL CO	$ 800,00	$ 9.600,00			$ 800,00	$ 425,00	799,98	$ 1.114,21	$ 14.219,19
1	DIRECTOR TECNICO I DE COMUNICACION SOCIAL		1255 - DIRECCION TECNICA UNO DE COMUNICACION SOCIAL COM	$ 1.088,60	$ 13.032,00			$ 1.088,60	$ 425,00	1.086,67	$ 1.515,85	$ 19.316,71
1	COORDINADOR TECNICO II DE COMUNICACION SOCIAL		1255 - DIRECCION TECNICA UNO DE COMUNICACION SOCIAL COM	$ 1.088,60	$ 13.032,00			$ 1.088,60	$ 425,00	1.086,67	$ 1.515,85	$ 19.316,71
1	ANALISTA 3 DE PERIODISMO		1262 - DIRECCION TECNICA UNO DE COMUNICACION SOCIAL COM	$ 1.088,60	$ 13.032,00			$ 1.088,60	$ 425,00	1.086,67	$ 1.515,85	$ 19.316,71
1	ANALISTA 3 ADMINISTRATIVO		1263 - DIRECCION TECNICA UNO DE COMUNICACION SOCIAL COM	$ 1.088,60	$ 13.032,00			$ 1.088,60	$ 425,00	1.086,67	$ 1.515,85	$ 19.316,71
1	ASISTENTE 2 ADMINISTRATIVO		1258 - DIRECCION TECNICA UNO DE COMUNICACION SOCIAL COM	$ 1.088,60	$ 13.032,00			$ 1.088,60	$ 425,00	1.086,67	$ 1.515,85	$ 19.316,71
1	ASISTENTE 1 ADMINISTRATIVO		1253 - DIRECCION TECNICA UNO DE COMUNICACION SOCIAL COM	$ 1.088,60	$ 13.032,00			$ 1.088,60	$ 425,00	1.086,67	$ 1.515,85	$ 19.316,71
1	AUXILIAR DE SERVICIOS		1251 - DIRECCION TECNICA UNO DE COMUNICACION SOCIAL COM	$ 785,00	$ 9.420,00			$ 785,00	$ 425,00	783,89	$ 1.093,72	$ 13.907,61
1	ESPECIALISTA 2 DE COMUNICACION SOCIAL		1252 - DIRECCION TECNICA UNO DE COMUNICACION SOCIAL COM	$ 1.088,60	$ 13.032,00			$ 1.088,60	$ 425,00	1.086,67	$ 1.515,85	$ 19.316,71
1	ANALISTA 3 DE COORDINACION Y APOYO		1262 - DIRECCION TECNICA UNO DE COMUNICACION SOCIAL COM	$ 627,00	$ 7.524,00			$ 627,00	$ 425,00	625,78	$ 873,16	$ 11.102,94
1	ASISTENTE 3 DE APOYO ESTRATEGICO		1255 - DIRECCION TECNICA UNO DE COMUNICACION SOCIAL COM	$ 1.200,00	$ 14.400,00	$ 50,00	$ 135,00	$ 1.200,00	$ 425,00	1.197,78	$ 1.671,11	$ 21.078,89
1	SUBDIRECTORA DE COMUNICACION SOCIAL		1255 - DIRECCION TECNICA UNO DE COMUNICACION SOCIAL COM	$ 1.412,00	$ 16.944,00	$ 42,06	$ 54,81	$ 1.412,00	$ 425,00	1.411,44	$ 1.969,27	$ 24.833,31
1	ANALISTA DE COMUNICACION SOCIAL		1255 - DIRECCION TECNICA UNO DE COMUNICACION SOCIAL COM	$ 800,00	$ 9.600,00			$ 800,00	$ 425,00	798,89	$ 1.114,21	$ 14.138,10
1	JEFE 2 DE MEDIOS Y NORMATIVA COMUNICACIONAL		1259 - DIRECCION TECNICA UNO DE COMUNICACION SOCIAL COM	$ 1.788,00	$ 21.456,00	$ 53,64	$ 166,40	$ 1.788,00	$ 425,00	1.785,56	$ 2.491,14	$ 31.582,74
1	ANALISTA 3 DE MEDIOS Y PUBLICIDAD AT		1259 - DIRECCION TECNICA UNO DE COMUNICACION SOCIAL COM	$ 1.212,00	$ 14.544,00			$ 1.212,00	$ 425,00	1.210,89	$ 1.689,38	$ 21.416,27
1	ANALISTA 3 DE MEDIOS Y PUBLICIDAD AT		1259 - DIRECCION TECNICA UNO DE COMUNICACION SOCIAL COM	$ 1.700,00	$ 20.400,00	$ 50,01	$ 188,40	$ 1.700,00	$ 425,00	1.697,78	$ 2.369,03	$ 30.030,22
1	ANALISTA 3 MEDIOS Y PUBLICIDAD AT		1259 - DIRECCION TECNICA UNO DE COMUNICACION SOCIAL COM	$ 2.626,00	$ 14.544,00			$ 1.212,00	$ 425,00	1.210,89	$ 1.689,38	$ 21.416,27
1	ASISTENTE 2 DE MEDIOS Y PUBLICIDAD AT		1253 - DIRECCION TECNICA UNO DE COMUNICACION SOCIAL COM	$ 872,00	$ 10.464,00			$ 872,00	$ 425,00	870,89	$ 1.215,02	$ 15.407,91
1	ASISTENTE 2 DE MEDIOS Y PUBLICIDAD AT		1258 - DIRECCION TECNICA UNO DE COMUNICACION SOCIAL COM	$ 1.088,60	$ 13.032,00			$ 1.088,60	$ 425,00	1.086,67	$ 1.515,85	$ 19.201,72
1	ASISTENTE 2 DE MEDIOS Y PUBLICIDAD AT		1259 - DIRECCION TECNICA UNO DE COMUNICACION SOCIAL COM	$ 817,00	$ 9.804,00			$ 817,00	$ 425,00	815,67	$ 1.138,47	$ 14.424,74
1	ASISTENTE 2 DE MEDIOS Y PUBLICIDAD AT		1263 - DIRECCION TECNICA UNO DE COMUNICACION SOCIAL COM	$ 817,00	$ 9.804,00			$ 817,00	$ 425,00	815,67	$ 1.138,47	$ 14.424,74
1	ANALISTA 6 DE PUBLICIDAD 3		1253 - DIRECCION TECNICA UNO DE COMUNICACION SOCIAL COM	$ 855,00	$ 10.260,00			$ 855,00	$ 425,00	853,89	$ 1.192,17	$ 15.091,06
1	ASISTENTE 4 DE PUBLICIDAD		1253 - DIRECCION TECNICA UNO DE COMUNICACION SOCIAL COM	$ 780,00	$ 9.480,00			$ 780,00	$ 425,00	778,89	$ 1.086,76	$ 13.750,65
1	DISEÑADOR GRAFICO		1255 - DIRECCION TECNICA UNO DE COMUNICACION SOCIAL COM	$ 1.675,00	$ 20.112,00	$ 50,01	$ 181,53	$ 1.675,00	$ 425,00	1.672,78	$ 2.334,42	$ 29.455,74
1	ASISTENTE 3 DE APOYO LOGISTICO		1255 - DIRECCION TECNICA UNO DE COMUNICACION SOCIAL COM	$ 817,00	$ 9.804,00			$ 817,00	$ 425,00	815,67	$ 1.138,47	$ 14.424,74
1	ACTIVADOR LOGISTICO		1253 - DIRECCION TECNICA UNO DE COMUNICACION SOCIAL COM	$ 817,00	$ 9.804,00			$ 817,00	$ 425,00	815,67	$ 1.138,47	$ 14.424,74
1	ACTIVADOR LOGISTICO		1255 - DIRECCION TECNICA UNO DE COMUNICACION SOCIAL COM	$ 800,00	$ 9.600,00			$ 800,00	$ 425,00	798,89	$ 1.114,21	$ 14.138,10
1	ANALISTA 6 DE TRANSPARENCIA Y ACCESO A LA INFORMACI		1255 - DIRECCION TECNICA UNO DE COMUNICACION SOCIAL COM	$ 675,00	$ 8.100,00			$ 675,00	$ 425,00	673,89	$ 940,65	$ 11.933,54
1	ANALISTA 3 DE TRANSPARENCIA Y ACCESO A LA INFORMACI		1255 - DIRECCION TECNICA UNO DE COMUNICACION SOCIAL COM	$ 1.700,00	$ 21.120,00	$ 50,01	$ 188,40	$ 1.700,00	$ 425,00	1.697,78	$ 2.369,03	$ 30.030,22
1	JEFE 5 DE GESTION DE PROYECTOS COMUNICACIONALES		1255 - DIRECCION TECNICA UNO DE COMUNICACION SOCIAL COM	$ 1.212,00	$ 14.544,00			$ 1.212,00	$ 425,00	1.210,89	$ 1.689,38	$ 21.416,27
1	ANALISTA 5 DE PROYECTOS COMUNICACIONALES		1255 - DIRECCION TECNICA UNO DE COMUNICACION SOCIAL COM	$ 1.700,00	$ 21.120,00	$ 50,01	$ 188,40	$ 1.700,00	$ 425,00	1.697,78	$ 2.369,03	$ 30.030,22
1	ANALISTA 5 DE PROYECTOS COMUNICACIONALES		1255 - DIRECCION TECNICA UNO DE COMUNICACION SOCIAL COM	$ 1.675,00	$ 20.112,00	$ 50,01	$ 188,40	$ 1.675,00	$ 425,00	1.672,78	$ 2.334,42	$ 29.455,74
1	ANALISTA 5 DE SEGUIMIENTO DE PROYECTOS		1253 - DIRECCION TECNICA UNO DE COMUNICACION SOCIAL COM	$ 1.212,00	$ 14.544,00			$ 1.212,00	$ 425,00	1.210,89	$ 1.689,38	$ 21.416,27
116		TOTAL PROGRAMA		$ 1.676,00	$ 20.112,00	$ 50,01	$ 188,40	$ 1.676,00	$ 425,00	1.673,78	$ 2.336,23	$ 29.481,42
1	DIRECTOR PROVINCIAL DE GESTION DE TECNOLOGIAS DE LA	21		$ 619.439,16	$ 7.433.189,28	$ 10.883,04	$ 32.784,22	$ 619.439,16	$ 419.433,16	$ 609.350,00	$ 819.385,92	$ 10.144.304,94
1	ESPECIALISTA 2 DE GESTION DE SISTEMAS Y COMUNICACIO	21	1215 - DIRECCION PROVINCIAL DE CENTRO TECNOLOGICO POPUL	$ 4.150,00	$ 49.800,00	$ 2.125	$ 379,50	$ 4.150,00	$ 425,00	4.144,42	$ 5.781,76	$ 64.805,68
1	ANALISTA 5 DE APOYO LOGISTICO	21	1215 - DIRECCION PROVINCIAL DE CENTRO TECNOLOGICO POPUL	$ 1.700,00	$ 21.120,00	$ 50,01	$ 188,40	$ 1.700,00	$ 425,00	1.697,78	$ 2.369,03	$ 30.030,22
1	ANALISTA 7 DE APOYO LOGISTICO	21	1215 - DIRECCION PROVINCIAL DE CENTRO TECNOLOGICO POPUL	$ 1.676,00	$ 20.112,00	$ 50,01	$ 188,40	$ 1.676,00	$ 425,00	1.673,78	$ 2.336,23	$ 29.481,42
1	ANALISTA 7 DE RELACIONES PUBLICAS Y EVENTOS	21	0815 - DIRECCION PROVINCIAL DE CENTRO TECNOLOGICO POPUL	$ 1.412,00	$ 16.944,00	$ 50,01	$ 188,40	$ 1.412,00	$ 425,00	1.411,44	$ 1.969,27	$ 24.833,31
1	AYUDANTE DE SERVICIOS	21	0816 - DIRECCION PROVINCIAL DE CENTRO TECNOLOGICO POPUL	$ 1.112,00	$ 13.344,00	$ 42,06	$ 127,06	$ 1.112,00	$ 425,00	1.111,11	$ 1.551,19	$ 19.550,31
1	SUBDIRECTORA DE COORDINACION ACADEMICA Y SOPORTE	21	0815 - DIRECCION PROVINCIAL DE CENTRO TECNOLOGICO POPUL	$ 1.112,00	$ 13.344,00	$ 42,06	$ 127,06	$ 1.112,00	$ 425,00	1.111,11	$ 1.551,19	$ 19.550,31
1	JEFE 2 DE COORDINACION ACADEMICA	21	0815 - DIRECCION PROVINCIAL DE CENTRO TECNOLOGICO POPUL	$ 479,00	$ 5.736,00			$ 479,00	$ 425,00	477,89	$ 666,76	$ 8.403,65
1	AUXILIAR DE COORDINACION ACADEMICA	21	0815 - DIRECCION PROVINCIAL DE CENTRO TECNOLOGICO POPUL	$ 2.303,20	$ 46.476,00	$ 75,24	$ 213,12	$ 2.303,20	$ 425,00	2.301,11	$ 3.211,11	$ 40.508,78
1	INSTRUCTOR ACADEMICO	21	0815 - DIRECCION PROVINCIAL DE CENTRO TECNOLOGICO POPUL	$ 1.750,00	$ 21.120,00	$ 50,01	$ 188,40	$ 1.750,00	$ 425,00	1.747,78	$ 2.439,03	$ 30.770,22
1	INSTRUCTOR ACADEMICO	21	0815 - DIRECCION PROVINCIAL DE CENTRO TECNOLOGICO POPUL	$ 1.088,60	$ 13.032,00			$ 1.088,60	$ 425,00	1.086,67	$ 1.515,85	$ 19.316,71

GOBIERNO PROVINCIAL DEL GUAYAS
DIRECCION PROVINCIAL DE TALENTO HUMANO
PROYECCIÓN DE LAS REMUNERACIONES DEL 01 DE ENERO AL 31 DE DICIEMBRE DEL 2020
ESTRUCTURA ORGANICA GENERAL EMPLEADOS DE NOMBRAMIENTO

N° De Secuencia	UNIDAD	PROYECTOS	UNIDAD ADMINISTRATIVA	FADU	REMUNERACIÓN DEL 01 DE ENERO AL 31 DE DICIEMBRE 2020	ENCARGOS	SUBROGACIÓN	HORAS EXTRAS	DECIMO TERCERO	DECIMO CUARTO	HORAS DE RESERVA	APORTE PATRONAL	TOTAL COSTO DE NOMINA
1	COORDINADOR GENERAL DE INCLUSION SOCIAL Y CULTURA	21	10226 - COORDINACION GENERAL DE INCLUSION SOCIAL Y CULTURA	1.153,00	48.306,00	1249,99	375,77	-	4.334,00	455,00	4.151,34	5.806,86	64.886,48
1	COORDINADOR INSTITUCIONAL	21	10226 - COORDINACION GENERAL DE INCLUSION SOCIAL Y CULTURA	2.366,00	98.418,00	71,04	815,21	-	8.393,00	938,00	7.967,06	11.310,46	130.012,77
1	ANALISTA DE INCLUSION SOCIAL Y CULTURA	2	10226 - COORDINACION GENERAL DE INCLUSION SOCIAL Y CULTURA	1.086,00	44.052,00	-	709,51	-	3.858,00	455,00	3.661,05	5.196,46	57.012,02
1	ASISTENTE DE INCLUSION SOCIAL Y CULTURA	21	10226 - COORDINACION GENERAL DE INCLUSION SOCIAL Y CULTURA	331,00	8.784,00	-	99,45	-	732,00	152,00	1.000,00	1.184,63	12.153,08
1	ASIS. DE SECRETARIA TECNICO	21	10226 - COORDINACION GENERAL DE INCLUSION SOCIAL Y CULTURA	1.086,00	30.000,00	-	326,55	-	2.730,00	455,00	3.661,05	4.253,71	41.426,31
1	ANALISTA DE GESTION ADMINISTRATIVA	21	10227 - DIRECCION PROVINCIAL DE EQUIDAD SOCIAL Y GENERO	1.153,00	48.306,00	-	375,77	-	4.334,00	455,00	4.151,34	5.806,86	64.886,48
1	ASISTENTE DE GESTION ADMINISTRATIVA	21	10227 - DIRECCION PROVINCIAL DE EQUIDAD SOCIAL Y GENERO	903,00	24.000,00	-	261,24	-	2.184,00	455,00	3.328,84	4.253,71	35.485,79
1	ANALISTA DE PROYECTOS	21	10227 - DIRECCION PROVINCIAL DE EQUIDAD SOCIAL Y GENERO	1.086,00	44.052,00	-	709,51	-	3.858,00	455,00	3.661,05	5.196,46	57.012,02

GOBIERNO PROVINCIAL DEL GUAYAS
DIRECCION PROVINCIAL DE TALENTO HUMANO
PROYECCIÓN DE LAS REMUNERACIONES DEL 01 DE ENERO AL 31 DE DICIEMBRE DEL 2020
ESTRUCTURA ORGANICA GENERAL EMPLEADOS DE NOMBRAMIENTO

N° De Servidores	CARGO	PROGRAMA	UNIDAD ADMINISTRATIVA	RMU	REMUNERACION DEL 01 DE ENERO AL 31 DE DICIEMBRE 2020	ENCARGOS	SUBROGACIONES	HORAS EXTRAS	DECIMO TERCERO	DECIMO CUARTO	FONDOS DE RESERVA	APORTE PATRONAL	TOTAL COSTO DE NOMINA
1	ASISTENTE 1 DE EQUINOTERAPIA	21	DIRECCION PROVINCIAL DEL CENTRO INTEGRAL DE EQUINOTERAPIA	$ 733,00	$ 8.796,00			$ 69,43	$ 733,00	$ 425,00	732,7?	1.024,73	$ 11.780,92
1	ASISTENTE 1 DE EQUINOTERAPIA	21	DIRECCION PROVINCIAL DEL CENTRO INTEGRAL DE EQUINOTERAPIA	$ 733,00	$ 8.796,00			$ 69,48	$ 733,00	$ 425,00	732,7?	1.024,73	$ 11.781,92
1	ASISTENTE 1 DE EQUINOTERAPIA	21	DIRECCION PROVINCIAL DEL CENTRO INTEGRAL DE EQUINOTERAPIA	$ 733,00	$ 8.796,00			$ 33,40	$ 733,00	$ 425,00	732,7?	1.024,73	$ 11.780,92
1	ASISTENTE 1 DE ENFERMERIA	21	DIRECCION PROVINCIAL DEL CENTRO INTEGRAL DE EQUINOTERAPIA	$ 793,00	$ 8.793,00			$ 69,43	$ 793,00	$ 425,00	792,7?	[illegible]	$ 11.780,02
1	AUXILIAR 4 DE ORTESIS Y PROTESIS	21	DIRECCION PROVINCIAL DEL CENTRO INTEGRAL DE EQUINOTERAPIA	$ 675,00	$ 8.100,00			$ 55,94	$ 675,00	$ 425,00	674,7?	945,66	$ 10.002,37
1	TECNICO 1 DE ORTESIS Y PROTESIS	21	DIRECCION PROVINCIAL DEL CENTRO INTEGRAL DE EQUINOTERAPIA	$ 733,00	$ 8.796,00			$ 69,43	$ 733,00	$ 425,00	[illegible]	1.024,7?	$ 11.780,92
1	DIRECTOR PROVINCIAL DE CULTURA	21	0397 - DIRECCION PROVINCIAL DE CULTURA	$ 4.150,00	$ 49.800,00				$ 4.150,00	$ 425,00	[illegible]	5.801,70	$ 64.823,01
1	SUBDIRECTOR DE CULTURA	21	0397 - DIRECCION PROVINCIAL DE CULTURA	$ 2.553,00	$ 30.636,00	[illegible]	[illegible]		$ 2.553,00	$ 425,00	2.551,26	3.570,48	$ 37.170,87
1	JEFE 2 DE GESTION Y PROMOCION CULTURAL	21	0397 - DIRECCION PROVINCIAL DE CULTURA	$ 1.750,00	$ 21.000,00	[illegible]	[illegible]	$ 30,24	$ 1.750,00	$ 425,00	1.759,30	[illegible]	$ 27.603,80
1	ANALISTA 2 DE GESTION Y PROMOCION CULTURAL	21	0397 - DIRECCION PROVINCIAL DE CULTURA	$ 1.212,00	$ 14.544,00			[illegible]	$ 1.212,00	$ 425,00	1.211,52	1.694,58	$ 19.201,79
1	PROMOTOR 1 CULTURAL	21	0397 - DIRECCION PROVINCIAL DE CULTURA	$ 733,00	$ 8.796,00			$ 69,43	$ 733,00	$ 425,00	732,7?	1.024,73	$ 11.780,92
1	PROMOTOR 1 CULTURAL	21	0397 - DIRECCION PROVINCIAL DE CULTURA	$ 733,00	$ 8.796,00			$ 66,19	$ 733,00	$ 425,00	732,7?	1.024,73	$ 11.780,92
1	JEFE 2 DE PATRIMONIO E INVESTIGACION CULTURAL	21	0397 - DIRECCION PROVINCIAL DE CULTURA	$ 1.760,00	$ 21.120,00	52,80	186,10	$ 138,54	$ 1.760,00	$ 425,00	1.760,??	2.460,48	$ 27.908,82
1	ANALISTA 3 DE PATRIMONIO E INVESTIGACION CULTURAL	21	0397 - DIRECCION PROVINCIAL DE CULTURA	$ 1.086,00	$ 13.032,00			$ 102,54	$ 1.086,00	$ 425,00	1.085,57	1.518,23	$ 17.240,74
1	PROMOTOR 1 CULTURAL	21	0397 - DIRECCION PROVINCIAL DE CULTURA	$ 733,00	$ 8.796,00			$ 69,25	$ 733,00	$ 425,00	732,7?	1.024,73	$ 11.780,92
1	AUXILIAR 1 LOGISTICO	21	0397 - DIRECCION PROVINCIAL DE CULTURA	$ 553,00	$ 6.636,00			$ 52,40	$ 553,00	$ 425,00	552,7?	773,09	$ 8.992,22
1	JEFE 2 DE PROYECTOS CULTURALES	21	0397 - DIRECCION PROVINCIAL DE CULTURA	$ 1.760,00	$ 21.120,00	52,80	176,00	$ 138,84	$ 1.760,00	$ 425,00	1.759,30	2.460,48	$ 27.912,82
1	ANALISTA 7 DE PROYECTOS CULTURALES	21	0397 - DIRECCION PROVINCIAL DE CULTURA	$ 1.412,00	$ 16.944,00	42,35	127,08	$ 130,80	$ 1.412,00	$ 425,00	1.411,42	1.973,??	$ 22.469,??
1	ANALISTA 3 DE PROYECTOS CULTURALES	21	0397 - DIRECCION PROVINCIAL DE CULTURA	$ 1.086,00	$ 13.032,00			$ 102,94	$ 1.086,00	$ 425,00	1.085,57	1.518,23	$ 17.249,74
1	PROMOTOR 1 CULTURAL	21	0397 - DIRECCION PROVINCIAL DE CULTURA	$ 733,00	$ 8.796,00			$ 69,35	$ 733,00	$ 425,00	732,7?	1.024,73	$ 11.780,82
1	PROMOTOR 1 CULTURAL	21	0397 - DIRECCION PROVINCIAL DE CULTURA	$ 733,00	$ 8.796,00			$ 69,43	$ 733,00	$ 425,00	732,7?	1.024,73	$ 11.780,92
1	PROMOTOR 1 CULTURAL	21	0397 - DIRECCION PROVINCIAL DE CULTURA	$ 733,00	$ 8.796,00			$ 62,40	$ 733,00	$ 425,00	732,7?	1.024,73	$ 11.781,92
1	DIRECTOR PROVINCIAL DE DEPORTES Y RECREACION	21	1235 - DIRECCION PROVINCIAL DE DEPORTES Y RECREACION	$ 4.150,00	$ 49.800,00				$ 4.150,00	$ 425,00	4.148,14	5.801,70	$ 64.823,01
1	ANALISTA 9 DE GESTION DEPORTIVA	21	1236 - DIRECCION PROVINCIAL DE DEPORTES Y RECREACION	$ 1.676,00	$ 20.112,00	124,50	379,60	$ 158,87	$ 1.676,00	$ 425,00	1.870,03	2.343,06	$ 26.501,37
1	ANALISTA 6 DE GESTION DEPORTIVA	21	1236 - DIRECCION PROVINCIAL DE DEPORTES Y RECREACION	$ 1.312,00	$ 15.744,00	41,24	160,84	$ 124,36	$ 1.312,00	$ 425,00	1.311,45	1.834,18	$ 20.731,32
1	ANALISTA 6 DE PROYECTOS DEPORTIVOS	21	1238 - DIRECCION PROVINCIAL DE DEPORTES Y RECREACION	$ 1.212,00	$ 14.544,00			$ 114,89	$ 1.212,00	$ 425,00	1.211,52	1.694,58	$ 19.201,79
1	ANALISTA 6 ADMINISTRATIVO	21	1250 - DIRECCION PROVINCIAL DE DEPORTES Y RECREACION	$ 1.212,00	$ 14.544,00			$ 114,36	$ 1.212,00	$ 425,00	1.211,52	1.694,58	$ 19.201,79
1	ASISTENTE 6 DE DIFUSION DE PROYECTOS	21	1238 - DIRECCION PROVINCIAL DE DEPORTES Y RECREACION	$ 800,00	$ 9.600,00			$ 75,94	$ 800,00	$ 425,00	799,66	1.118,40	$ 12.818,92
1	COORDINADOR TECNICO DE DEPORTES Y RECREACION	21	1239 - DIRECCION PROVINCIAL DE DEPORTES Y RECREACION	$ 2.115,00	$ 25.380,00	63,45	170,35		$ 2.115,00	$ 425,00	2.114,13	2.956,??	$ 33.344,73
1	ANALISTA 8 DE APOYO LOGISTICO	21	1238 - DIRECCION PROVINCIAL DE DEPORTES Y RECREACION	$ 1.676,00	$ 20.112,00	50,28	150,84	$ 158,87	$ 1.676,00	$ 425,00	1.675,33	2.343,06	$ 26.591,37
1	NUTRICIONISTA	21	1238 - DIRECCION PROVINCIAL DE DEPORTES Y RECREACION	$ 1.212,00	$ 14.544,00			$ 114,69	$ 1.212,00	$ 425,00	1.211,52	1.694,58	$ 19.201,79
1	ASISTENTE 1 DE DEPORTES	21	1239 - DIRECCION PROVINCIAL DE DEPORTES Y RECREACION	$ 733,00	$ 8.796,00			$ 69,49	$ 733,00	$ 425,00	732,7?	1.024,73	$ 11.780,92
1	JEFE 1 DE COMUNICACION Y DIFUSION DEPORTIVA	21	1234 - DIRECCION PROVINCIAL DE DEPORTES Y RECREACION	$ 1.676,00	$ 20.112,00	50,28	150,84	$ 159,87	$ 1.676,00	$ 425,00	1.675,32	2.343,06	$ 26.591,37
1	AUXILIAR 3 DE COMUNICACION Y DIFUSION DEPORTIVA	21	1238 - DIRECCION PROVINCIAL DE DEPORTES Y RECREACION	$ 733,00	$ 8.796,00			$ 69,48	$ 733,00	$ 425,00	732,7?	1.024,73	$ 11.780,92
1	AUXILIAR 3 DE PROMOCION DEPORTIVA	21	1238 - DIRECCION PROVINCIAL DE DEPORTES Y RECREACION	$ 622,00	$ 7.464,00			$ 58,99	$ 622,00	$ 425,00	621,75	869,56	$ 10.061,27
1	TECNICO 4 DE DIFUSION DE ACTIVIDADES DEPORTIVAS	21	1238 - DIRECCION PROVINCIAL DE DEPORTES Y RECREACION	$ 817,00	$ 9.804,00			$ 77,45	$ 817,00	$ 425,00	816,67	1.142,17	$ 13.082,29
1	ASISTENTE 3 DE DESARROLLO DEPORTIVO	21	1238 - DIRECCION PROVINCIAL DE DEPORTES Y RECREACION	$ 800,00	$ 9.600,00			$ 75,84	$ 800,00	$ 425,00	796,82	1.118,40	$ 12.818,92
1	JEFE 1 DE DESARROLLO E INFRAESTRUCTURA DEPORTIVA	21	1238 - DIRECCION PROVINCIAL DE DEPORTES Y RECREACION	$ 1.673,00	$ 20.076,00	50,??	150,84	$ 158,87	$ 1.673,00	$ 425,00	1.675,33	2.338,??	$ 26.591,37
1	TECNICO 4 DE GESTION ADMINISTRATIVA	21	1238 - DIRECCION PROVINCIAL DE DEPORTES Y RECREACION	$ 817,00	$ 9.804,00			$ 77,45	$ 817,00	$ 425,00	816,67	1.142,17	$ 13.092,29
1	TECNICO 4 DE ESCUELAS DEPORTIVAS	21	1238 - DIRECCION PROVINCIAL DE DEPORTES Y RECREACION	$ 900,00	$ 11.880,00			$ 43,??	$ 989,00	$ 425,00	355,25	1.378,43	$ 15.002,29
1	TECNICO 4 DE ESCUELAS DEPORTIVAS	21	1238 - DIRECCION PROVINCIAL DE DEPORTES Y RECREACION	$ 817,00	$ 9.804,00			$ 77,15	$ 817,00	$ 425,00	816,67	1.142,17	$ 13.700,51
1	TECNICO 4 DE ESCUELAS DEPORTIVAS	21	1238 - DIRECCION PROVINCIAL DE DEPORTES Y RECREACION	$ 817,00	$ 9.804,00			$ 77,45	$ 817,00	$ 425,00	816,67	1.142,17	$ 13.092,29
1	TECNICO 4 DE EVENTOS	21	1238 - DIRECCION PROVINCIAL DE DEPORTES Y RECREACION	$ 817,00	$ 9.804,00			$ 77,45	$ 817,00	$ 425,00	818,67	1.142,17	$ 13.092,29
1	ASISTENTE 3 DE ESCUELAS DEPORTIVAS	21	1259 - DIRECCION PROVINCIAL DE DEPORTES Y RECREACION	$ 986,00	$ 11.832,00			$ 93,47	$ 986,00	$ 425,00	985,51	1.378,43	$ 15.700,51
1	ASISTENTE 1 ADMINISTRATIVO	21	1233 - DIRECCION PROVINCIAL DE DEPORTES Y RECREACION	$ 733,00	$ 8.796,00			$ 69,48	$ 733,00	$ 425,00	732,71	1.024,73	$ 11.780,92
1	CAPACITADOR 1 DEPORTIVO	21	1230 - DIRECCION PROVINCIAL DE DEPORTES Y RECREACION	$ 733,00	$ 8.796,00			$ 69,48	$ 733,00	$ 425,00	732,71	1.024,73	$ 11.780,92
1	AUXILIAR 3 ADMINISTRATIVO	21	1235 - DIRECCION PROVINCIAL DE DEPORTES Y RECREACION	$ 622,00	$ 7.464,00			$ 58,96	$ 622,00	$ 425,00	621,73	869,56	$ 10.061,27
1	AUXILIAR 3 DE PROMOCION DEPORTIVA	21	1249 - DIRECCION PROVINCIAL DE DEPORTES Y RECREACION	$ 622,00	$ 7.464,00			$ 58,56	$ 622,00	$ 425,00	621,75	869,56	$ 10.061,27
130		TOTAL PROGRAMA 21		$ 166.400,00	$ 2.021.160,00	$ 2.155,93	$ 7.067,94	$ 11.254,66	$ 166.450,00	$ 37.375,30	$ 158.362,90	$ 236.465,14	$ 2.371.371,51
1	COORDINADOR GENERAL DE DESARROLLO SOSTENIBLE	36	0793 - COORDINACION GENERAL DE DESARROLLO SOSTENIBLE	$ 4.150,00	$ 49.800,00	124,50	373,77		$ 4.150,00	$ 425,00	4.151,34	5.805,39	$ 64.859,59
1	ASISTENTE 4 ADMINISTRATIVO	36	0793 - COORDINACION GENERAL DE DESARROLLO SOSTENIBLE	$ 817,00	$ 9.804,00			$ 77,45	$ 817,00	$ 425,00	816,67	1.142,17	$ 13.082,29
1	AUXILIAR ADMINISTRATIVO	33	0793 - COORDINACION GENERAL DE DESARROLLO SOSTENIBLE	$ 527,00	$ 6.324,00			$ 49,95	$ 527,00	$ 425,00	526,79	736,75	$ 8.589,40
1	AUXILIAR ADMINISTRATIVO	36	0793 - COORDINACION GENERAL DE DESARROLLO SOSTENIBLE	$ 527,00	$ 6.324,00			$ 49,95	$ 527,00	$ 425,00	526,78	736,75	$ 8.589,40
1	COORDINADOR INSTITUCIONAL 3 DE ESTADISTICA Y EVALUACION	36	0793 - COORDINACION GENERAL DE DESARROLLO SOSTENIBLE	$ 2.588,00	$ 31.056,00	77,64	232,92		$ 2.588,00	$ 425,00	2.586,??	3.618,02	$ 40.584,54
1	ASISTENTE 1 DE INFORMACION	36	0793 - COORDINACION GENERAL DE DESARROLLO SOSTENIBLE	$ 986,00	$ 11.832,00			$ 93,47	$ 986,00	$ 425,00	985,61	1.378,43	$ 15.700,51
1	ASISTENTE 4 DE INFORMACION	36	0793 - COORDINACION GENERAL DE DESARROLLO SOSTENIBLE	$ 817,00	$ 9.804,00			$ 77,45	$ 817,00	$ 425,00	816,67	1.142,17	$ 13.092,29
1	ASISTENTE 4 ADMINISTRATIVO	36	0793 - COORDINACION GENERAL DE DESARROLLO SOSTENIBLE	$ 817,00	$ 9.804,00			$ 77,45	$ 817,00	$ 425,00	816,67	1.142,17	$ 13.092,29
1	AUXILIAR 4 DE LOGISTICA	36	0793 - COORDINACION GENERAL DE DESARROLLO SOSTENIBLE	$ 675,00	$ 8.100,00			$ 63,99	$ 675,00	$ 425,00	674,73	943,65	$ 10.882,37
1	AUXILIAR ADMINISTRATIVO	36	0793 - COORDINACION GENERAL DE DESARROLLO SOSTENIBLE	$ 527,00	$ 6.324,00			$ 49,95	$ 527,00	$ 425,00	526,79	736,75	$ 8.589,49
1	ASISTENTE 3 DE LOGISTICA	36	0793 - COORDINACION GENERAL DE DESARROLLO SOSTENIBLE	$ 800,00	$ 9.600,00			$ 75,84	$ 800,00	$ 425,00	799,63	1.118,40	$ 12.818,92
1	ASISTENTE 3 DE GESTION	36	0793 - COORDINACION GENERAL DE DESARROLLO SOSTENIBLE	$ 1.340,00	$ 16.080,00			$ 127,02	$ 1.340,00	$ 425,00	1.339,45	1.873,32	$ 21.184,80
1	COORDINADOR INSTITUCIONAL 3 DE GESTION DE PROYECTOS	36	0793 - COORDINACION GENERAL DE DESARROLLO SOSTENIBLE	$ 2.588,00	$ 31.056,00	77,64	232,92		$ 2.588,00	$ 425,00	2.586,94	3.618,02	$ 40.584,54
1	ASISTENTE 3 DE SEGUIMIENTO DE PROYECTOS	36	0793 - COORDINACION GENERAL DE DESARROLLO SOSTENIBLE	$ 800,00	$ 9.600,00			$ 79,64	$ 800,00	$ 425,00	799,66	1.010,48	$ 12.318,92

Victor Roberto Cobos Torres
Elaborado por:

Sr. Hector Menendez Estefan
Revisado por:

Carmen Morales Bas
Jefe 2 de Nómina

Ing. Carolina Hernández Carrasco
Coordinador Técnico de Liquidación y Nómina de Talento Humano

Ab. María Abad Moreno
Director/a Provincial de Talento Humano (S)

10/19

GOBIERNO PROVINCIAL DEL GUAYAS
DIRECCION PROVINCIAL DE TALENTO HUMANO
PROYECCION DE LAS REMUNERACIONES DEL 01 DE ENERO AL 31 DE DICIEMBRE DEL 2020
ESTRUCTURA ORGANICA GENERAL EMPLEADOS DE NOMBRAMIENTO

N° De Servidores	CARGO	DENOMINACION	GRUPO OCUPACIONAL	REMUNERACION DEL 01 DE ENERO AL 31 DE DICIEMBRE 2020	HORAS EXTRAS	DECIMO TERCERO	DECIMO CUARTO	FONDOS DE RESERVA	APORTE PATRONAL	TOTAL ANUAL
1	ASISTENTE DE SEGUIMIENTO DE PROYECTOS	036								
1	ASISTENTE DE SEGUIMIENTO A PROYECTOS	036								
1	ESPECIALISTA 2 DE GESTION ADMINISTRATIVA	036								
1	ANALISTA 2 DE GESTION ADMINISTRATIVA	036								
1	ASISTENTE ADMINISTRATIVO	036								
1	AUXILIAR ADMINISTRATIVO	036								
1	AUXILIAR ADMINISTRATIVO	036								
1	AYUDANTE JURIDICO	036								
1	ASISTENTE DE GESTION	036								
1	ASISTENTE ADMINISTRATIVO	036								
1	ESPECIALISTA 2 DE GESTION ADMINISTRATIVA	036								
1	ANALISTA 2 DE GESTION ADMINISTRATIVA	036								
1	ANALISTA 2 DE COMUNICACION SOCIAL	036								
1	ASISTENTE DE COOPERACION INTERNACIONAL	036								
1	ASISTENTE DE COOPERACION INTERNACIONAL	036								
1	ASISTENTE DE COOPERACION INTERNACIONAL	036								
1	ASISTENTE DE COOPERACION INTERNACIONAL	036								
1	ASISTENTE DE COOPERACION INTERNACIONAL	036								
1	ASISTENTE DE COOPERACION INTERNACIONAL	036								
1	ASISTENTE DE COOPERACION INTERNACIONAL	036								
1	ASISTENTE DE COOPERACION INTERNACIONAL	036								
1	AUXILIAR DE COOPERACION INTERNACIONAL	036								
1	AUXILIAR DE COOPERACION INTERNACIONAL	036								
1	AUXILIAR DE COOPERACION INTERNACIONAL	036								
1	AUXILIAR DE COOPERACION INTERNACIONAL	036								
1	AUXILIAR DE COOPERACION INTERNACIONAL	036								
1	AUXILIAR DE COOPERACION INTERNACIONAL	036								
1	AUXILIAR DE COOPERACION INTERNACIONAL	036								
1	AUXILIAR DE COOPERACION INTERNACIONAL	036								
1	AUXILIAR DE COOPERACION INTERNACIONAL	036								
1	AUXILIAR DE COOPERACION INTERNACIONAL	036								
1	AUXILIAR DE COOPERACION INTERNACIONAL	036								
1	DIRECTOR PROVINCIAL	036								
1	COORDINADOR TECNICO DE DESARROLLO COMUNITARIO	036								
1	ASISTENTE DE DIRECCION	036								
1	SECRETARIA EJECUTIVA	036								
1	JEFE ADMINISTRATIVO	036								
1	JEFE ADMINISTRATIVO	036								
1	ANALISTA DE PROYECTOS	036								
1	DIRECTOR EJECUTIVO	036								
1	ANALISTA DE GESTION ADMINISTRATIVA	036								
1	ANALISTA DE GESTION ADMINISTRATIVA	036								
1	ANALISTA DE GESTION ADMINISTRATIVA	036								
1	SUBDIRECTOR DE PROMOCION SOCIAL Y DESARROLLO	036								
1	AUXILIAR DE DESARROLLO COMUNITARIO	036								
1	ANALISTA DE EMPRENDIMIENTO	036								
1	ANALISTA DE EMPRENDIMIENTO	036								
1	ANALISTA DE EMPRENDIMIENTO	036								
1	ANALISTA DE EMPRENDIMIENTO	036								
1	ASISTENTE ADMINISTRATIVO	036								
1	ANALISTA DE CAPACITACION COMUNITARIA	036								
1	ANALISTA DE CAPACITACION COMUNITARIA	036								
1	ASISTENTE DE CAPACITACION COMUNITARIA	036								
1	ASISTENTE DE CAPACITACION COMUNITARIA	036								
1	ASISTENTE DE CAPACITACION COMUNITARIA	036								
1	AUXILIAR DE CAPACITACION COMUNITARIA	036								

GOBIERNO PROVINCIAL DEL GUAYAS
DIRECCIÓN PROVINCIAL DE TALENTO HUMANO
PROYECCIÓN DE LAS REMUNERACIONES DEL 01 DE ENERO AL 31 DE DICIEMBRE DEL 2020
ESTRUCTURA ORGÁNICA GENERAL EMPLEADOS DE NOMBRAMIENTO

N° De Servidores	CARGO	PROGRAMA	UNIDAD ADMINISTRATIVA	RMU	REMUNERACIÓN DEL 01 DE ENERO AL 31 DE DICIEMBRE 2020	ENCARGOS	SUBROGACIONES	HORAS EXTRAS	DÉCIMO TERCERO	DÉCIMO CUARTO	FONDOS DE RESERVA	APORTE PATRONAL	TOTAL COSTO DE NÓMINA
1	JEFE 2 DE PROMOCIÓN SOCIAL	38	0795 - DIRECCIÓN PROVINCIAL DE DESARROLLO COMUNITARIO	$ 1.760,00	$ 21.120,00	$ 52,80	$ 156,40	$ 165,84	$ 1.760,00	$ 425,00	1.759,30	2.460,48	$ 27.902,82
1	SECRETARIA DEPARTAMENTAL	36	0795 - DIRECCIÓN PROVINCIAL DE DESARROLLO COMUNITARIO	$ 733,00	$ 8.796,00			$ 69,48	$ 733,00	$ 425,00	732,71	1.024,73	$ 11.780,92
1	ANALISTA 7 DE PROMOCIÓN SOCIAL	36	0795 - DIRECCIÓN PROVINCIAL DE DESARROLLO COMUNITARIO	$ 1.550,00	$ 18.600,00	$ 37,70	$ 129,10	$ 150,72	$ 1.550,00	$ 425,00	1.290,39	2.222,62	$ 25.248,70
1	ANALISTA 9 DE PREVENCIÓN DE SALUD Y BRIGADAS MÉDICAS	36	0795 - DIRECCIÓN PROVINCIAL DE DESARROLLO COMUNITARIO	$ 1.676,00	$ 20.112,00	$ 50,28	$ 150,84	$ 159,87	$ 1.676,00	$ 425,00	1.375,39	2.343,05	$ 26.601,37
1	ASISTENTE 4 ADMINISTRATIVO	36	0795 - DIRECCIÓN PROVINCIAL DE DESARROLLO COMUNITARIO	$ 817,00	$ 9.804,00			$ 77,45	$ 817,00	$ 400,00	816,51	1.142,17	$ 13.092,22
1	ASISTENTE 1 ADMINISTRATIVO	36	0795 - DIRECCIÓN PROVINCIAL DE DESARROLLO COMUNITARIO	$ 733,00	$ 8.796,00			$ 59,18	$ 733,00	$ 420,00	732,71	1.024,73	$ 11.780,92
1	SUPERVISOR 2 DE BRIGADAS MÉDICAS	36	0795 - DIRECCIÓN PROVINCIAL DE DESARROLLO COMUNITARIO	$ 1.085,00	$ 13.020,00			$ 172,91	$ 1.085,00	$ 425,00	[illegible]	1.516,83	[illegible]
1	SUPERVISOR 2 DE BRIGADAS MÉDICAS	36	0795 - DIRECCIÓN PROVINCIAL DE DESARROLLO COMUNITARIO	$ 1.085,00	$ 13.020,00			$ 126,84	$ 1.085,00	$ 425,00	[illegible]	1.516,83	[illegible]
1	ASISTENTE 3 DE BRIGADAS MÉDICAS	36	0795 - DIRECCIÓN PROVINCIAL DE DESARROLLO COMUNITARIO	$ 800,00	$ 9.600,00			$ 76,54	$ 800,00	$ 425,00	[illegible]	1.118,40	[illegible]
1	ASISTENTE 1 DE BRIGADAS MÉDICAS	36	0795 - DIRECCIÓN PROVINCIAL DE DESARROLLO COMUNITARIO	$ 733,00	$ 8.796,00			$ 79,45	$ 733,00	$ 425,00	732,71	1.024,73	$ 11.780,92
1	ASISTENTE 1 DE BRIGADAS MÉDICAS	36	0795 - DIRECCIÓN PROVINCIAL DE DESARROLLO COMUNITARIO	$ 733,00	$ 8.796,00			$ 69,48	$ 733,00	$ 425,00	732,71	1.024,73	$ 11.780,92
1	ASISTENTE 1 DE BRIGADAS MÉDICAS	36	0795 - DIRECCIÓN PROVINCIAL DE DESARROLLO COMUNITARIO	$ 733,00	$ 8.796,00			$ 69,48	$ 733,00	$ 425,00	732,71	1.024,73	$ 11.780,92
1	ASISTENTE 1 DE BRIGADAS MÉDICAS	36	0795 - DIRECCIÓN PROVINCIAL DE DESARROLLO COMUNITARIO	$ 733,00	$ 8.796,00			$ 69,48	$ 733,00	$ 425,00	732,71	1.024,73	$ 11.780,92
1	ASISTENTE 1 DE BRIGADAS MÉDICAS	36	0795 - DIRECCIÓN PROVINCIAL DE DESARROLLO COMUNITARIO	$ 733,00	$ 8.796,00			$ 69,48	$ 733,00	$ 425,00	732,71	1.024,73	$ 11.780,92
1	MÉDICO	36	0795 - DIRECCIÓN PROVINCIAL DE DESARROLLO COMUNITARIO	$ 1.412,00	$ 16.944,00	$ 42,36	$ 127,08	$ 33,88	$ 1.412,00	$ 425,00	1.411,44	1.973,98	[illegible]
1	MÉDICO	36	0795 - DIRECCIÓN PROVINCIAL DE DESARROLLO COMUNITARIO	$ 1.412,00	$ 16.944,00	$ 42,36	$ 127,08	$ 33,88	$ 1.412,00	$ 425,00	1.411,44	1.973,98	[illegible]
1	MÉDICO	36	0795 - DIRECCIÓN PROVINCIAL DE DESARROLLO COMUNITARIO	$ 1.412,00	$ 16.944,00	$ 42,36	$ 127,08	$ 133,65	$ 1.412,00	$ 425,00	1.411,44	1.973,98	[illegible]
1	MÉDICO	36	0795 - DIRECCIÓN PROVINCIAL DE DESARROLLO COMUNITARIO	$ 1.412,00	$ 16.944,00	$ 42,36	$ 127,08	$ 138,85	$ 1.412,00	$ 425,00	1.411,44	1.973,98	[illegible]
1	MÉDICO	36	0795 - DIRECCIÓN PROVINCIAL DE DESARROLLO COMUNITARIO	$ 1.412,00	$ 16.944,00	$ 42,36	$ 127,08	$ 130,88	$ 1.412,00	$ 425,00	1.411,44	1.973,98	[illegible]
1	MÉDICO	36	0795 - DIRECCIÓN PROVINCIAL DE DESARROLLO COMUNITARIO	$ 1.412,00	$ 16.944,00	$ 42,36	$ 127,08	$ 100,05	$ 1.412,00	$ 425,00	1.411,44	1.973,98	[illegible]
1	MÉDICO	36	0795 - DIRECCIÓN PROVINCIAL DE DESARROLLO COMUNITARIO	$ 1.412,00	$ 16.944,00	$ 42,36	$ 127,08	$ 100,05	$ 1.412,00	$ 425,00	1.411,44	1.973,98	[illegible]
1	MÉDICO	36	0795 - DIRECCIÓN PROVINCIAL DE DESARROLLO COMUNITARIO	$ 1.412,00	$ 16.944,00	$ 42,36	$ 127,08	$ 133,65	$ 1.412,00	$ 425,00	1.411,44	1.973,98	[illegible]
1	MÉDICO	36	0795 - DIRECCIÓN PROVINCIAL DE DESARROLLO COMUNITARIO	$ 1.412,00	$ 16.944,00	$ 42,36	$ 127,08	$ 133,65	$ 1.412,00	$ 425,00	1.411,44	1.973,98	[illegible]
1	AUXILIAR 4 DE BRIGADAS MÉDICAS	36	0795 - DIRECCIÓN PROVINCIAL DE DESARROLLO COMUNITARIO	$ 675,00	$ 8.100,00			$ 58,94	$ 675,00	$ 425,00	674,73	943,65	$ 10.682,37
1	AUXILIAR 1 DE BRIGADAS MÉDICAS	36	0795 - DIRECCIÓN PROVINCIAL DE DESARROLLO COMUNITARIO	$ 553,00	$ 6.636,00			[illegible]	$ 553,00	$ 425,00	552,78	773,09	[illegible]
1	ANALISTA 2 DE PROMOCIÓN CÍVICA Y APOYO COMUNITARIO	36	0795 - DIRECCIÓN PROVINCIAL DE DESARROLLO COMUNITARIO	$ 1.676,00	$ 20.112,00	$ 50,28	$ 150,84	$ 158,87	$ 1.676,00	$ 425,00	1.675,33	2.343,05	$ 26.591,37
1	ANALISTA 7 DE PROMOCIÓN CÍVICA Y APOYO COMUNITARIO	36	0795 - DIRECCIÓN PROVINCIAL DE DESARROLLO COMUNITARIO	$ 1.412,00	$ 16.944,00	$ 42,36	$ 127,08	$ 133,65	$ 1.412,00	$ 425,00	1.411,44	1.973,98	$ 22.389,71
1	ASISTENTE 1 DE PROMOCIÓN CÍVICA Y APOYO COMUNITARIO	36	0795 - DIRECCIÓN PROVINCIAL DE DESARROLLO COMUNITARIO	$ 733,00	$ 8.796,00			$ 69,48	$ 733,00	$ 425,00	732,71	1.024,73	$ 11.780,92
1	ASISTENTE 1 DE PROMOCIÓN CÍVICA Y APOYO COMUNITARIO	36	0795 - DIRECCIÓN PROVINCIAL DE DESARROLLO COMUNITARIO	$ 733,00	$ 8.796,00			$ 69,48	$ 733,00	$ 425,00	732,71	1.024,73	$ 11.780,92
1	ASISTENTE 1 DE PROMOCIÓN CÍVICA Y APOYO COMUNITARIO	36	0795 - DIRECCIÓN PROVINCIAL DE DESARROLLO COMUNITARIO	$ 733,00	$ 8.796,00			$ 69,48	$ 733,00	$ 425,00	732,71	1.024,73	$ 11.780,92
1	ASISTENTE 4 DE PROMOCIÓN CÍVICA Y APOYO COMUNITARIO	36	0795 - DIRECCIÓN PROVINCIAL DE DESARROLLO COMUNITARIO	$ 986,00	$ 11.832,00			$ 93,47	$ 986,00	$ 425,00	985,61	1.378,43	$ 15.700,51
1	ASISTENTE 4 DE PROMOCIÓN CÍVICA Y APOYO COMUNITARIO	36	0795 - DIRECCIÓN PROVINCIAL DE DESARROLLO COMUNITARIO	$ 986,00	$ 11.832,00			$ 93,47	$ 986,00	$ 425,00	985,61	1.378,43	$ 15.700,51
1	ASISTENTE 4 DE PROMOCIÓN CÍVICA Y APOYO COMUNITARIO	36	0795 - DIRECCIÓN PROVINCIAL DE DESARROLLO COMUNITARIO	$ 986,00	$ 11.832,00			$ 93,47	$ 986,00	$ 425,00	985,61	1.378,43	$ 15.700,51
1	ANALISTA 9 DE CONTROL DE PLAGAS	36	0795 - DIRECCIÓN PROVINCIAL DE DESARROLLO COMUNITARIO	$ 1.676,00	$ 20.112,00	$ 50,28	$ 150,84	$ 159,87	$ 1.676,00	$ 425,00	1.675,33	2.343,05	$ 26.391,07
1	TÉCNICO 4 DE BRIGADAS DE FUMIGACIÓN	36	0795 - DIRECCIÓN PROVINCIAL DE DESARROLLO COMUNITARIO	$ 986,00	$ 11.832,00			$ 93,47	$ 986,00	$ 425,00	985,61	1.378,43	$ 15.700,51
1	ASISTENTE 3 DE BRIGADAS DE FUMIGACIÓN	36	0795 - DIRECCIÓN PROVINCIAL DE DESARROLLO COMUNITARIO	$ 800,00	$ 9.600,00			$ 76,84	$ 800,00	$ 425,00	799,68	1.118,40	$ 12.818,92
1	ASISTENTE 1 DE BRIGADAS DE FUMIGACIÓN	36	0795 - DIRECCIÓN PROVINCIAL DE DESARROLLO COMUNITARIO	$ 733,00	$ 8.796,00			$ 69,43	$ 733,00	$ 425,00	732,71	1.024,73	$ 11.780,92
1	ASISTENTE 1 DE BRIGADAS DE FUMIGACIÓN	36	0795 - DIRECCIÓN PROVINCIAL DE DESARROLLO COMUNITARIO	$ 733,00	$ 8.796,00			$ 69,48	$ 733,00	$ 425,00	732,71	1.024,73	$ 11.780,92
1	AUXILIAR 3 DE BRIGADAS DE FUMIGACIÓN	36	0795 - DIRECCIÓN PROVINCIAL DE DESARROLLO COMUNITARIO	$ 622,00	$ 7.464,00			$ 55,88	$ 622,00	$ 425,00	621,75	869,56	$ 10.061,27
1	SUBDIRECTOR DE LOGÍSTICA Y AVANZADA E.	36	0795 - DIRECCIÓN PROVINCIAL DE DESARROLLO COMUNITARIO	$ 2.368,00	$ 28.416,00	$ 71,04	$ 213,12		$ 2.368,00	$ 425,00	2.367,05	3.310,46	$ 37.170,07
1	ANALISTA 2 DE DIFUSIÓN DE PROYECTOS COMUNITARIOS	36	0795 - DIRECCIÓN PROVINCIAL DE DESARROLLO COMUNITARIO	$ 986,00	$ 11.832,00			$ 93,47	$ 986,00	$ 425,00	985,61	1.378,43	$ 15.700,51
1	ASISTENTE 3 DE DIFUSIÓN DE PROYECTOS COMUNITARIOS	36	0795 - DIRECCIÓN PROVINCIAL DE DESARROLLO COMUNITARIO	$ 800,00	$ 9.600,00			$ 74,24	$ 800,00	$ 425,00	799,66	1.118,40	$ 12.818,92
1	COORDINADOR LOGÍSTICO DE EVENTOS	36	0795 - DIRECCIÓN PROVINCIAL DE DESARROLLO COMUNITARIO	$ 1.800,00	$ 21.600,00	$ 54,00	$ 162,00		$ 1.800,00	$ 425,00	1.799,28	2.516,40	$ 28.355,83
1	ASISTENTE 1 ADMINISTRATIVO	36	0795 - DIRECCIÓN PROVINCIAL DE DESARROLLO COMUNITARIO	$ 733,00	$ 8.796,00			$ 92,46	$ 733,00	$ 425,00	732,71	1.024,73	$ 11.780,92
1	ANALISTA 5 DE GESTIÓN DE MEJORAMIENTO E IMAGEN COM.	36	0795 - DIRECCIÓN PROVINCIAL DE DESARROLLO COMUNITARIO	$ 1.676,00	$ 20.112,00	$ 50,28	$ 150,84	$ 158,87	$ 1.676,00	$ 425,00	1.672,53	2.343,05	$ 26.591,37
1	TÉCNICO 4 DE MEJORAMIENTO E IMAGEN COMUNITARIA	36	0795 - DIRECCIÓN PROVINCIAL DE DESARROLLO COMUNITARIO	$ 986,00	$ 11.832,00			$ 93,47	$ 986,00	$ 425,00	985,61	1.378,43	$ 15.700,51
1	ASISTENTE 1 DE MEJORAMIENTO E IMAGEN COMUNITARIA	36	0795 - DIRECCIÓN PROVINCIAL DE DESARROLLO COMUNITARIO	$ 733,00	$ 8.796,00			$ 69,48	$ 733,00	$ 425,00	732,71	1.024,73	$ 11.780,92
1	ASISTENTE 1 DE MEJORAMIENTO E IMAGEN COMUNITARIA	36	0795 - DIRECCIÓN PROVINCIAL DE DESARROLLO COMUNITARIO	$ 733,00	$ 8.796,00			$ 69,48	$ 733,00	$ 425,00	732,71	1.024,73	$ 11.780,92
1	ASISTENTE 1 DE MEJORAMIENTO E IMAGEN COMUNITARIA	36	0795 - DIRECCIÓN PROVINCIAL DE DESARROLLO COMUNITARIO	$ 733,00	$ 8.796,00			$ 69,48	$ 733,00	$ 425,00	732,71	1.024,73	$ 11.780,92
1	AUXILIAR 4 DE MEJORAMIENTO E IMAGEN COMUNITARIA	36	0795 - DIRECCIÓN PROVINCIAL DE DESARROLLO COMUNITARIO	$ 675,00	$ 8.100,00			$ 53,99	$ 675,00	$ 425,00	674,73	943,65	$ 10.382,37
1	SECRETARIA DEPARTAMENTAL	36	0795 - DIRECCIÓN PROVINCIAL DE DESARROLLO COMUNITARIO	$ 622,00	$ 7.464,00			$ 58,46	$ 622,00	$ 425,00	621,75	869,56	$ 10.061,27
1	ASISTENTE 4 DE EVENTOS	36	0795 - DIRECCIÓN PROVINCIAL DE DESARROLLO COMUNITARIO	$ 988,00	$ 11.872,00			$ 93,47	$ 988,00	$ 425,00	985,61	1.378,43	$ 15.700,51
1	ASISTENTE 1 DE EVENTOS	36	0795 - DIRECCIÓN PROVINCIAL DE DESARROLLO COMUNITARIO	$ 733,00	$ 8.796,00			$ 62,46	$ 733,00	$ 425,00	732,71	1.024,73	$ 11.780,92
1	ASISTENTE 4 DE AVANZADA	36	0795 - DIRECCIÓN PROVINCIAL DE DESARROLLO COMUNITARIO	$ 986,00	$ 11.832,00			$ 93,47	$ 988,00	$ 425,00	985,61	1.378,43	$ 15.700,51
1	AUXILIAR 2 DE EVENTOS Y AVANZADA	36	0795 - DIRECCIÓN PROVINCIAL DE DESARROLLO COMUNITARIO	$ 585,00	$ 7.020,00			$ 65,45	$ 585,00	$ 425,00	504,71	817,83	$ 9.489,03
1	ASISTENTE 4 DE PERIFONEO	36	0795 - DIRECCIÓN PROVINCIAL DE DESARROLLO COMUNITARIO	$ 986,00	$ 11.832,00			$ 69,37	$ 986,00	$ 425,00	985,51	1.378,43	$ 15.700,51
1	AUXILIAR 3 DE PERIFONEO	36	0795 - DIRECCIÓN PROVINCIAL DE DESARROLLO COMUNITARIO	$ 622,00	$ 7.464,00			$ 58,96	$ 622,00	$ 425,00	521,75	869,56	$ 10.061,27
1	SUBDIRECTOR DE INTERVENCIÓN SOCIAL	36	0795 - DIRECCIÓN PROVINCIAL DE DESARROLLO COMUNITARIO	$ 2.368,00	$ 28.416,00	$ 71,04	$ 213,12		$ 2.368,00	$ 425,00	2.367,05	3.310,46	$ 37.170,07
1	AUXILIAR 4 ADMINISTRATIVO	36	0795 - DIRECCIÓN PROVINCIAL DE DESARROLLO COMUNITARIO	$ 675,00	$ 8.100,00			$ 80,38	$ 675,00	$ 425,00	674,73	943,65	$ 10.882,37
1	ASISTENTE 3 DE LOGÍSTICA	36	0795 - DIRECCIÓN PROVINCIAL DE DESARROLLO COMUNITARIO	$ 800,00	$ 9.600,00			$ 76,84	$ 800,00	$ 425,00	799,66	1.118,40	$ 12.818,92
1	ASISTENTE 1 ADMINISTRATIVO	36	0795 - DIRECCIÓN PROVINCIAL DE DESARROLLO COMUNITARIO	$ 733,00	$ 8.796,00			$ 69,48	$ 733,00	$ 425,00	732,71	1.024,73	$ 11.780,92
1	ANALISTA 9 DE INTERVENCIÓN SOCIAL	36	0795 - DIRECCIÓN PROVINCIAL DE DESARROLLO COMUNITARIO	$ 1.676,00	$ 20.112,00	$ 50,28	$ 150,84	$ 158,87	$ 1.676,00	$ 425,00	1.675,33	2.343,05	$ 26.591,37
1	ASISTENTE 1 DE LOGÍSTICA Y APOYO	36	0795 - DIRECCIÓN PROVINCIAL DE DESARROLLO COMUNITARIO	$ 733,00	$ 8.796,00			$ 69,48	$ 733,00	$ 425,00	732,71	1.024,73	$ 11.780,92

Elaborado por

Sr. Hector Menendez Batalla
Revisado por

Carmen Morales
Jefe 2 de Nómina

Ing. Christopher ... Carrasco
Coordinador Técnico 3 de Liquidación y Nómina de Talento Humano

Ab. Margarita ...
Directora Provincial de Talento Humano (S)

12/19

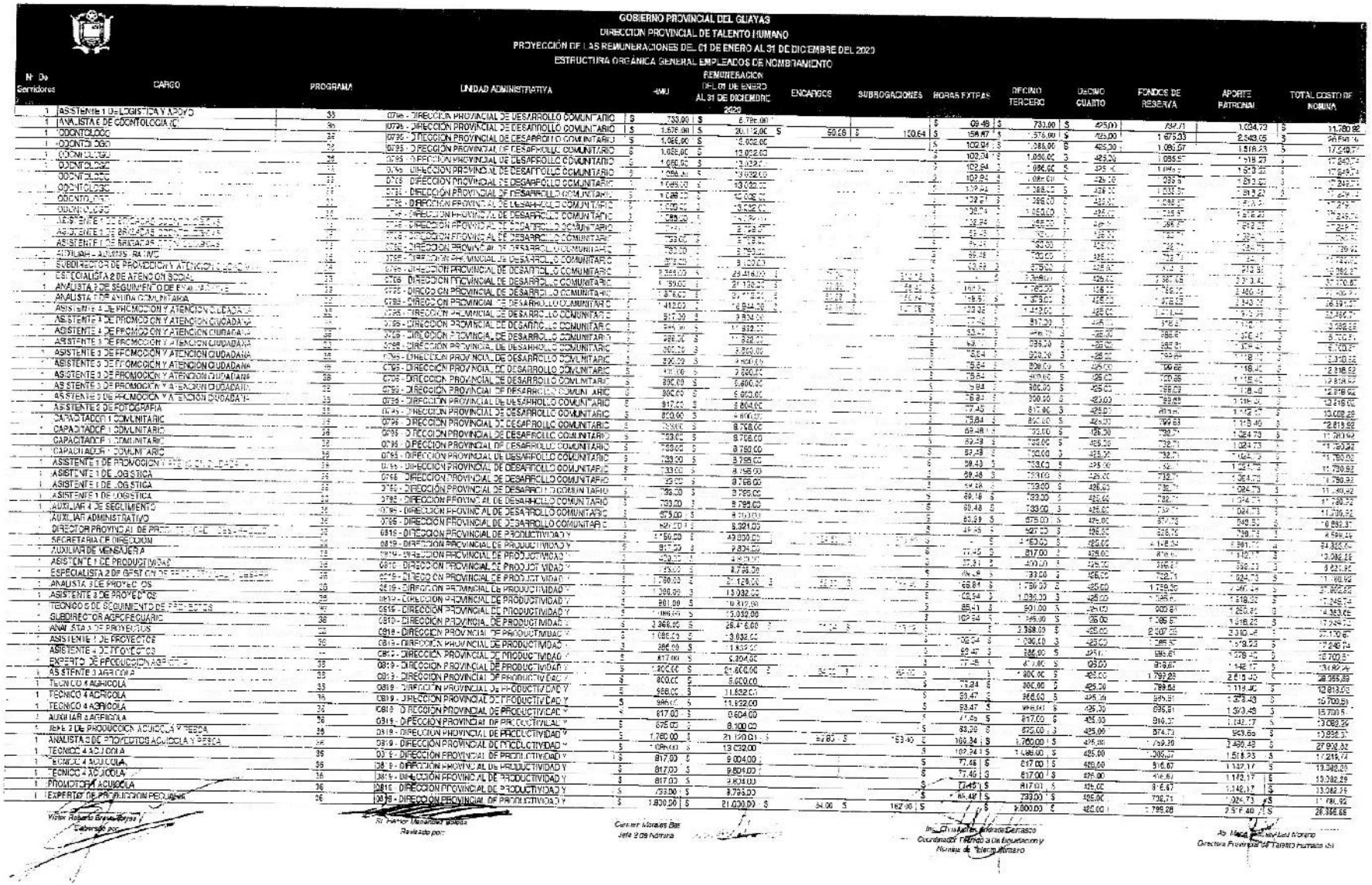

GOBIERNO PROVINCIAL DEL GUAYAS
DIRECCION PROVINCIAL DE TALENTO HUMANO
PROYECCIÓN DE LAS REMUNERACIONES DEL 01 DE ENERO AL 31 DE DICIEMBRE DEL 2020
ESTRUCTURA ORGÁNICA GENERAL EMPLEADOS DE NOMBRAMIENTO

Nº De Servidores	CARGO	PROGRAMA	UNIDAD ADMINISTRATIVA	REMUNERACION DEL 01 DE ENERO AL 31 DE DICIEMBRE 2020	ENCARGOS	SUBROGACIONES	HORAS EXTRAS	DECIMO TERCERO	DECIMO CUARTO	FONDOS DE RESERVA	APORTE PATRONAL	TOTAL COSTO DE NOMINA
1	ASISTENTE 1 DE LOGISTICA Y APOYO	33	0794 - DIRECCION PROVINCIAL DE DESARROLLO COMUNITARIO	$ 733,00	$ 6.796,00		$ 09,49	$ 733,00	$ 425,00	732,71	1.034,72	$ 11.780,92
1	ANALISTA 2 DE CONTOLOGIA (C	33	0795 - DIRECCION PROVINCIAL DE DESARROLLO COMUNITARIO	$ 1.676,00	$ 20.112,00	$ 50,28	$ 120,64	$ 156,47	$ 1.676,00	$ 725,00	$ 1.675,03	$ 2.343,05	$ 26.734,16
1	ODONTOLOGO	33	0795 - DIRECCION PROVINCIAL DE DESARROLLO COMUNITARIO	$ 1.066,00	$ 12.792,00			$ 102,94	$ 1.066,00	$ 425,00	1.066,07	$ 1.518,23	$ 17.049,77

GOBIERNO PROVINCIAL DEL GUAYAS
DIRECCIÓN PROVINCIAL DE TALENTO HUMANO
PROYECCIÓN DE LAS REMUNERACIONES DEL 01 DE ENERO AL 31 DE DICIEMBRE DEL 2020
ESTRUCTURA ORGÁNICA GENERAL EMPLEADOS DE NOMBRAMIENTO

N° De Servidores	CARGO	PROGRAMA	UNIDAD ADMINISTRATIVA	RMU	REMUNERACIÓN DEL 01 DE ENERO AL 31 DE DICIEMBRE 2020	ENCARGOS	SUBROGACIONES	HORAS EXTRAS	DÉCIMO TERCERO	DÉCIMO CUARTO	FONDOS DE RESERVA	APORTE PATRONAL	TOTAL COSTO DE NÓMINA
1	TÉCNICO 4 PECUARIO	35	0319 - DIRECCIÓN PROVINCIAL DE PRODUCTIVIDAD Y	$ 817,00	$ 9.804,00			$ 77,46	$ 817,00	$ 425,00	816,67	1.142,17	$ 13.082,29
1	TÉCNICO 4 PECUARIO	35	0319 - DIRECCIÓN PROVINCIAL DE PRODUCTIVIDAD Y	$ 817,00	$ 9.804,00			$ 77,46	$ 817,00	$ 425,00	816,67	1.142,17	$ 13.082,29
1	TÉCNICO 4 PECUARIO	35	0319 - DIRECCIÓN PROVINCIAL DE PRODUCTIVIDAD Y	$ 986,00	$ 11.832,00			$ 93,47	$ 986,00	$ 425,00	985,59	1.378,13	$ 15.700,51
1	TÉCNICO 4 PECUARIO	35	0319 - DIRECCIÓN PROVINCIAL DE PRODUCTIVIDAD Y	$ 817,00	$ 9.804,00			$ 77,45	$ 817,00	$ 425,00	816,67	1.142,17	$ 13.082,29
1	AUXILIAR 4 PECUARIO	35	0319 - DIRECCIÓN PROVINCIAL DE PRODUCTIVIDAD Y	$ 675,00	$ 8.100,00			$ 63,99	$ 675,00	$ 425,00	674,70	943,65	$ 10.882,37
1	AUXILIAR 4 PECUARIO	35	0319 - DIRECCIÓN PROVINCIAL DE PRODUCTIVIDAD Y	$ 675,00	$ 8.100,00			$ 63,99	$ 675,00	$ 425,00	674,70	943,65	$ 10.882,37
1	AUXILIAR 4 PECUARIO	35	0319 - DIRECCIÓN PROVINCIAL DE PRODUCTIVIDAD Y	$ 675,00	$ 8.100,00			$ 63,99	$ 675,00	$ 425,00	674,70	943,65	$ 10.882,37
1	SUBDIRECTOR DE ECONOMÍA SOLIDARIA [illegible]	35	0319 - DIRECCIÓN PROVINCIAL DE PRODUCTIVIDAD Y	$ 2.368,00	$ 28.416,00	[illegible]	[illegible]	[illegible]	$ [illegible]	$ 425,00	[illegible]	[illegible]	$ [illegible]
1	ASISTENTE 4 DE PROMOCIÓN [illegible]	35	0319 - DIRECCIÓN PROVINCIAL DE PRODUCTIVIDAD Y	$ 817,00	$ 9.804,00			[illegible]	$ 817,00	$ 425,00	[illegible]	[illegible]	$ [illegible]
1	JEFE 2 DE VALOR AGREGADO Y CALIDAD	35	0319 - DIRECCIÓN PROVINCIAL DE PRODUCTIVIDAD Y	$ 1.760,00	$ 21.120,00	[illegible]	[illegible]	[illegible]	$ 1.760,00	$ 425,00	[illegible]	[illegible]	$ [illegible]
1	TÉCNICO 4 EN AGROINDUSTRIAS	35	0319 - DIRECCIÓN PROVINCIAL DE PRODUCTIVIDAD Y	$ [illegible]	$ [illegible]			[illegible]	$ [illegible]	$ 425,00	[illegible]	[illegible]	$ [illegible]
1	EXPERTO DE ECONOMÍA SOLIDARIA	35	0319 - DIRECCIÓN PROVINCIAL DE PRODUCTIVIDAD Y	$ [illegible]	$ 21.390,00	[illegible]	[illegible]	[illegible]	$ [illegible]	$ 425,00	[illegible]	[illegible]	$ [illegible]
1	TÉCNICO 4 EN GESTIÓN PRODUCTIVA	35	0319 - DIRECCIÓN PROVINCIAL DE PRODUCTIVIDAD Y	$ 817,00	$ 9.804,00			[illegible]	$ 817,00	$ 425,00	816,67	[illegible]	$ 13.082,29
1	TÉCNICO 4 EN GESTIÓN PRODUCTIVA	35	0319 - DIRECCIÓN PROVINCIAL DE PRODUCTIVIDAD Y	$ 817,00	$ 9.804,00			[illegible]	$ 817,00	$ 425,00	816,67	[illegible]	$ 13.082,29
1	TÉCNICO 4 EN GESTIÓN PRODUCTIVA	35	0319 - DIRECCIÓN PROVINCIAL DE PRODUCTIVIDAD Y	$ 817,00	$ 9.804,00			$ 77,45	$ 817,00	$ 425,00	816,67	[illegible]	$ 13.082,29
1	DIRECTORA TÉCNICA 2 DE BIENESTAR ANIMAL Y GESTIÓN [illegible]	35	1223 - DIRECCIÓN TÉCNICA DOS DE BIENESTAR ANIMAL Y GESTIÓ	$ 3.500,00	$ 42.000,00	[illegible]	[illegible]		$ 3.500,00	$ 425,00	3.498,60	4.830,00	$ 54.738,60
1	ASISTENTE 4 ADMINISTRATIVO	35	1223 - DIRECCIÓN TÉCNICA DOS DE BIENESTAR ANIMAL Y GESTIÓ	$ 817,00	$ 9.804,00			$ 77,45	$ 817,00	$ 425,00	816,67	1.142,17	$ 13.082,29
1	ASISTENTE 3 ADMINISTRATIVO	35	1223 - DIRECCIÓN TÉCNICA DOS DE BIENESTAR ANIMAL Y GESTIÓ	$ 800,00	$ 9.600,00			$ 75,84	$ 800,00	$ 425,00	799,68	1.118,40	$ 12.818,92
1	ASISTENTE 3 DE LOGÍSTICA Y APOYO	35	1223 - DIRECCIÓN TÉCNICA DOS DE BIENESTAR ANIMAL Y GESTIÓ	$ 800,00	$ 9.600,00			$ 75,84	$ 800,00	$ 425,00	799,68	1.118,40	$ 12.818,92
1	AYUDANTE DE SERVICIO	35	1223 - DIRECCIÓN TÉCNICA DOS DE BIENESTAR ANIMAL Y GESTIÓ	$ 478,00	$ 5.736,00			$ 45,31	$ 478,00	$ 425,00	477,81	668,21	$ 7.830,03
1	ANALISTA 9 DE GESTIÓN [illegible]	35	1223 - DIRECCIÓN TÉCNICA DOS DE BIENESTAR ANIMAL Y GESTIÓ	$ 1.676,00	$ 20.112,00	[illegible]	[illegible]	$ 158,87	$ 1.676,00	$ 425,00	1.675,33	2.340,05	$ 26.561,37
1	VETERINARIO	35	1223 - DIRECCIÓN TÉCNICA DOS DE BIENESTAR ANIMAL Y GESTIÓ	$ 1.212,00	$ 14.544,00			$ 114,89	$ 1.212,00	$ 425,00	1.211,52	1.694,38	$ 19.201,79
1	VETERINARIO	35	1223 - DIRECCIÓN TÉCNICA DOS DE BIENESTAR ANIMAL Y GESTIÓ	$ 1.212,00	$ 14.544,00			$ 114,89	$ 1.212,00	$ 425,00	1.211,52	1.694,38	$ 19.201,79
1	VETERINARIO	35	1223 - DIRECCIÓN TÉCNICA DOS DE BIENESTAR ANIMAL Y GESTIÓ	$ 1.212,00	$ 14.544,00			$ 114,89	$ 1.212,00	$ 425,00	1.211,52	1.694,38	$ 19.201,79
1	AUXILIAR DE RESCATE ANIMAL	35	1223 - DIRECCIÓN TÉCNICA DOS DE BIENESTAR ANIMAL Y GESTIÓ	$ 527,00	$ 6.324,00			$ 49,95	$ 527,00	$ 425,00	526,79	736,75	$ 8.589,10
1	SUBDIRECTORA TÉCNICA DE DIFUSIÓN SOCIAL Y BIENESTAR	35	1223 - DIRECCIÓN TÉCNICA DOS DE BIENESTAR ANIMAL Y GESTIÓ	$ 2.115,00	$ 25.380,00	$ 52,48	$ 190,35		$ 2.116,00	$ 425,00	2.114,15	2.956,77	$ 33.244,72
1	ANALISTA 6 DE GESTIÓN, EDUCACIÓN Y CONCIENTIZACIÓN	35	1223 - DIRECCIÓN TÉCNICA DOS DE BIENESTAR ANIMAL Y GESTIÓ	$ 1.512,00	$ 18.144,00	$ 36,36	$ 136,08	$ 143,32	$ 1.512,00	$ 425,00	1.511,40	2.113,78	$ 24.030,95
1	ANALISTA 6 DE EDUCACIÓN Y CONCIENTIZACIÓN ANIMAL	35	1223 - DIRECCIÓN TÉCNICA DOS DE BIENESTAR ANIMAL Y GESTIÓ	$ 1.212,00	$ 14.544,00			$ 114,86	$ 1.212,00	$ 425,00	1.211,52	1.694,38	$ 19.201,79
1	DIRECTOR TÉCNICO 1 DEL CENTRO DE MEDIACIÓN	35	0384 - DIRECCIÓN TÉCNICA UNO DE CENTRO DE MEDIACIÓN	$ 3.238,00	$ 38.856,00	$ 21,13	$ 273,42		$ 3.238,00	$ 425,00	3.236,78	4.247,12	$ 47.667,45
1	ANALISTA 9 DE GESTIÓN LOGÍSTICA	35	0384 - DIRECCIÓN TÉCNICA UNO DE CENTRO DE MEDIACIÓN	$ 1.760,00	$ 21.120,00	$ 55,80	$ 128,45	$ 66,74	$ 1.760,00	$ 425,00	1.736,36	2.430,46	$ 27.402,82
1	ANALISTA 5 DE MEDIACIÓN	35	0384 - DIRECCIÓN TÉCNICA UNO DE CENTRO DE MEDIACIÓN	$ 1.212,00	$ 14.544,00			$ 114,69	$ 1.212,00	$ 425,00	1.211,52	1.694,35	$ 19.201,79
1	SECRETARIA DE DIRECCIÓN	35	0384 - DIRECCIÓN TÉCNICA UNO DE CENTRO DE MEDIACIÓN	$ 817,00	$ 9.804,00			$ 77,15	$ 817,00	$ 425,00	816,67	1.142,17	$ 13.082,29
1	AUXILIAR 4 ADMINISTRATIVO	35	0384 - DIRECCIÓN TÉCNICA UNO DE CENTRO DE MEDIACIÓN	$ 675,00	$ 8.100,00			$ 63,99	$ 675,00	$ 425,00	674,73	943,65	$ 10.882,37
1	JEFE 1 DE MEDIACIÓN	35	0384 - DIRECCIÓN TÉCNICA UNO DE CENTRO DE MEDIACIÓN	$ 1.676,00	$ 20.112,00	$ 55,23	$ 165,34	$ 156,87	$ 1.676,00	$ 425,00	1.675,33	2.340,05	$ 23.581,37
1	ANALISTA 5 DE GESTIÓN	35	0384 - DIRECCIÓN TÉCNICA UNO DE CENTRO DE MEDIACIÓN	$ 1.212,00	$ 14.544,00			$ 114,69	$ 1.212,00	$ 425,00	1.211,52	1.694,35	$ 19.201,79
1	MEDIADOR	35	0384 - DIRECCIÓN TÉCNICA UNO DE CENTRO DE MEDIACIÓN	$ 1.086,00	$ 13.032,00			$ 102,84	$ 1.086,00	$ 425,00	1.085,57	1.518,23	$ 17.250,74
1	ASISTENTE 3 DE MEDIACIÓN	35	0384 - DIRECCIÓN TÉCNICA UNO DE CENTRO DE MEDIACIÓN	$ 800,00	$ 9.600,00			$ 75,84	$ 800,00	$ 425,00	799,68	1.118,40	$ 12.818,92
1	ASISTENTE 3 DE MEDIACIÓN	35	0384 - DIRECCIÓN TÉCNICA UNO DE CENTRO DE MEDIACIÓN	$ 800,00	$ 9.600,00			$ 75,84	$ 800,00	$ 425,00	799,68	1.118,40	$ 12.818,92
1	ASISTENTE 3 DE MEDIACIÓN	35	0384 - DIRECCIÓN TÉCNICA UNO DE CENTRO DE MEDIACIÓN	$ 800,00	$ 9.600,00			$ 75,84	$ 800,00	$ 425,00	799,68	1.118,40	$ 12.818,92
1	ASISTENTE 3 DE MEDIACIÓN	35	0384 - DIRECCIÓN TÉCNICA UNO DE CENTRO DE MEDIACIÓN	$ 800,00	$ 9.600,00			$ 75,84	$ 800,00	$ 425,00	799,68	1.118,40	$ 12.818,92
1	ASISTENTE 2 DE MEDIACIÓN	35	0384 - DIRECCIÓN TÉCNICA UNO DE CENTRO DE MEDIACIÓN	$ 790,00	$ 9.480,00			$ 74,88	$ 790,00	$ 425,00	789,68	1.104,42	$ 12.663,98
1	PROMOTOR 1 DE MEDIACIÓN	35	0384 - DIRECCIÓN TÉCNICA UNO DE CENTRO DE MEDIACIÓN	$ 733,00	$ 8.796,00			$ 69,48	$ 733,00	$ 425,00	732,71	1.024,73	$ 11.760,92
1	PROMOTOR 1 DE MEDIACIÓN	35	0384 - DIRECCIÓN TÉCNICA UNO DE CENTRO DE MEDIACIÓN	$ 733,00	$ 8.796,00			$ 69,48	$ 733,00	$ 425,00	732,71	1.024,73	$ 11.760,92
1	ASISTENTE 1 ADMINISTRATIVO	35	0384 - DIRECCIÓN TÉCNICA UNO DE CENTRO DE MEDIACIÓN	$ 733,00	$ 8.799,00			$ 69,48	$ 733,00	$ 425,00	732,71	1.024,73	$ 11.760,92
1	DIRECTOR PROVINCIAL DE RIEGO DRENAJE Y DRAGAS	36	0387 - DIRECCIÓN PROVINCIAL DE RIEGO DRENAJE Y DRAGAS	$ 4.160,00	$ [illegible]	$ 124,50	$ 373,50	-	$ 4.160,00	$ 425,00	4.148,34	5.001,70	$ 54.823,04
1	ESPECIALISTA 2 ADMINISTRATIVO	36	0387 - DIRECCIÓN PROVINCIAL DE RIEGO DRENAJE Y DRAGAS	$ 1.760,00	$ 21.120,00	$ 62,20	$ 139,40	$ 165,84	$ 1.760,00	$ 425,00	1.759,30	2.480,46	$ 27.969,87
1	ANALISTA 7 DE SEGUIMIENTO DE PAC, POA	36	0387 - DIRECCIÓN PROVINCIAL DE RIEGO DRENAJE Y DRAGAS	$ 1.412,00	$ 16.944,00	$ 42,35	$ 127,05	$ 133,87	$ 1.412,00	$ 425,00	1.411,44	1.973,09	$ 22.469,71
1	ANALISTA 7 DE GESTIÓN DE PROCESOS CONTRACTUALES	36	0387 - DIRECCIÓN PROVINCIAL DE RIEGO DRENAJE Y DRAGAS	$ 1.412,00	$ 16.944,00	$ 42,35	$ 127,05	$ 133,85	$ 1.412,00	$ 425,00	1.411,44	1.973,98	$ 22.469,71
1	ANALISTA 5 ADMINISTRATIVO DE RIEGO, DRENAJE Y DRAGAS	36	0387 - DIRECCIÓN PROVINCIAL DE RIEGO DRENAJE Y DRAGAS	$ 1.212,00	$ 14.544,00			$ 114,80	$ 1.212,00	$ 425,00	1.211,42	1.691,38	$ 19.201,79
1	ASISTENTE 3 ADMINISTRATIVO	36	0387 - DIRECCIÓN PROVINCIAL DE RIEGO DRENAJE Y DRAGAS	$ 800,00	$ 9.600,00			$ 75,84	$ 800,00	$ 425,00	799,68	1.118,40	$ 12.819,92
1	ASISTENTE 3 ADMINISTRATIVO	36	0387 - DIRECCIÓN PROVINCIAL DE RIEGO DRENAJE Y DRAGAS	$ 800,00	$ 9.600,00			$ 75,84	$ 800,00	$ 425,00	799,68	1.118,40	$ 12.819,92
1	AUXILIAR 4 ADMINISTRATIVO	36	0387 - DIRECCIÓN PROVINCIAL DE RIEGO DRENAJE Y DRAGAS	$ 675,00	$ 8.100,00			$ 63,99	$ 675,00	$ 425,00	674,70	943,65	$ 10.882,37
1	SUBDIRECTOR DE RIEGO, DRENAJE Y DRAGAS	36	0387 - DIRECCIÓN PROVINCIAL DE RIEGO DRENAJE Y DRAGAS	$ 2.368,00	$ 28.416,00	$ 71,04	$ 213,12	-	$ 2.368,00	$ 425,00	2.367,05	3.310,6	$ 37.170,37
1	ESPECIALISTA 2 DE GESTIÓN DE RIEGO	36	0387 - DIRECCIÓN PROVINCIAL DE RIEGO DRENAJE Y DRAGAS	$ 2.034,00	$ 24.408,00	$ 61,02	$ 183,06	-	$ 2.034,00	$ 425,00	2.033,19	2.843,53	$ 31.037,00
1	SECRETARIA DE SUBDIRECCIÓN	36	0387 - DIRECCIÓN PROVINCIAL DE RIEGO DRENAJE Y DRAGAS	$ 790,00	$ 9.480,00			$ 74,08	$ 790,00	$ 425,00	789,65	1.104,42	$ 12.658,96
1	EXPERTO DE ESTUDIOS	36	0387 - DIRECCIÓN PROVINCIAL DE RIEGO DRENAJE Y DRAGAS	$ 1.800,00	$ 21.600,00	$ 54,00	$ 162,00	-	$ 1.800,00	$ 425,00	1.799,28	2.516,40	$ 24.356,88
1	EXPERTO DE PROYECTOS	36	0387 - DIRECCIÓN PROVINCIAL DE RIEGO DRENAJE Y DRAGAS	$ 1.800,00	$ 21.600,00	$ 54,00	$ 162,00	-	$ 1.800,00	$ 425,00	1.799,28	2.516,40	$ 23.356,66
1	ANALISTA 7 DE SEGUIMIENTO DE PROYECTOS	36	0387 - DIRECCIÓN PROVINCIAL DE RIEGO DRENAJE Y DRAGAS	$ 1.412,00	$ 16.944,00	$ 42,36	$ 127,08	$ 133,85	$ 1.412,00	$ 425,00	1.411,44	1.973,98	$ 22.469,71
1	ANALISTA 7 DE RIEGO Y DRENAJE	36	0387 - DIRECCIÓN PROVINCIAL DE RIEGO DRENAJE Y DRAGAS	$ 1.412,00	$ 16.944,00	$ 42,36	$ 127,08	$ 133,85	$ 1.412,00	$ 425,00	1.411,44	1.973,98	$ 22.469,71
1	ANALISTA 7 DE RIEGO Y DRENAJE	36	0387 - DIRECCIÓN PROVINCIAL DE RIEGO DRENAJE Y DRAGAS	$ 1.412,00	$ 16.944,00	$ 42,36	$ 127,08	$ 103,85	$ 1.412,00	$ 425,00	1.411,44	1.973,90	$ 22.469,71
1	ANALISTA 7 DE RIEGO Y DRENAJE	36	0387 - DIRECCIÓN PROVINCIAL DE RIEGO DRENAJE Y DRAGAS	$ 1.412,00	$ 16.944,00	$ 42,36	$ 127,08	$ 133,85	$ 1.412,00	$ 425,00	1.411,44	1.970,96	$ 22.469,71
1	ANALISTA 7 DE RIEGO Y DRENAJE	36	0387 - DIRECCIÓN PROVINCIAL DE RIEGO DRENAJE Y DRAGAS	$ 1.412,00	$ 16.944,00	$ 42,36	$ 127,08	$ 133,85	$ 1.412,00	$ 425,00	1.411,44	1.973,98	$ 22.469,71
1	ANALISTA 7 DE RIEGO Y DRENAJE	36	0387 - DIRECCIÓN PROVINCIAL DE RIEGO DRENAJE Y DRAGAS	$ 1.412,00	$ 16.944,00	$ 42,36	$ 127,08	$ 133,85	$ 1.412,00	$ 425,00	1.411,44	1.973,98	$ 22.469,71

Víctor Hinostroza Trujillo Torres
Elaborado por

Sr. Héctor Menéndez Rocafuerte
Revisado por

Carmen Morales Bas
Jefe 2 de Nómina

Ing. Christopher Andrade Gavasso
Coordinador Técnico 2 De Liquidación y Nómina de Talento Humano

Ab. María Cecilia Alvarado Moreira
Directora Provincial de Talento Humano (S)

14/19

GOBIERNO PROVINCIAL DEL GUAYAS
DIRECCION PROVINCIAL DE TALENTO HUMANO
PROYECCIÓN DE LAS REMUNERACIONES DEL 01 DE ENERO AL 31 DE DICIEMBRE DEL 2020
ESTRUCTURA ORGÁNICA GENERAL EMPLEADOS DE NOMBRAMIENTO
REMUNERACIÓN
DEL 01 DE ENERO AL 31 DE DICIEMBRE 2020

N° de Servidores	CARGO	PROGRAMA	UNIDAD ADMINISTRATIVA	RMU	SUBSISTENCIAS	HORAS EXTRAS	DECIMO TERCERO	DECIMO CUARTO	FONDOS DE RESERVA	APORTE PATRONAL	TOTAL COSTO DE NOMINA
1	ANALISTA 7 DE EXPENDIO ASIGNADO	39	0827 - DIRECCION PROVINCIAL DE RIEGO DRENAJE Y DRAGAS	$ 1.474,00	$ 18.424,00	$ 42,86	$ 1.535,75	$ 425,00	$ 1.474,00	$ 187,38	$ 22.467,71
1	ANALISTA 7 DE ECONOMIA ASIGNADA	39	0827 - DIRECCION PROVINCIAL DE RIEGO DRENAJE Y DRAGAS	$ 1.474,00	$ 18.424,00	$ 42,86	$ 1.535,75	$ 425,00	$ 1.474,00	$ 187,38	$ 22.467,71
1	ANALISTA 7 SECRETARIA	24	0827 - DIRECCION PROVINCIAL DE RIEGO DRENAJE Y DRAGAS	$ 1.474,00	$ 18.424,00	$ 42,86	$ 1.535,75	$ 425,00	$ 1.474,00	$ 187,38	$ 22.467,71
1	ANALISTA 7 GYC	24	0827 - DIRECCION PROVINCIAL DE RIEGO DRENAJE Y DRAGAS	$ 1.474,00	$ 18.424,00	$ 42,86	$ 1.535,75	$ 425,00	$ 1.474,00	$ 187,38	$ 22.467,71
1	ANALISTA 7 HIDRAULICO	24	0827 - DIRECCION PROVINCIAL DE RIEGO DRENAJE Y DRAGAS	$ 1.474,00	$ 18.424,00	$ 42,86	$ 1.535,75	$ 425,00	$ 1.474,00	$ 187,38	$ 22.467,71
1	ANALISTA 7 HIDRAULICO	24	0827 - DIRECCION PROVINCIAL DE RIEGO DRENAJE Y DRAGAS	$ 1.474,00	$ 18.424,00	$ 42,86	$ 1.535,75	$ 425,00	$ 1.474,00	$ 187,38	$ 22.467,71
1	ANALISTA 7 METRICO	24	0827 - DIRECCION PROVINCIAL DE RIEGO DRENAJE Y DRAGAS	$ 1.474,00	$ 18.424,00	$ 42,86	$ 1.535,75	$ 425,00	$ 1.474,00	$ 187,38	$ 22.467,71
1	ANALISTA 7 DE RIEG

GOBIERNO PROVINCIAL DEL GUAYAS
DIRECCION PROVINCIAL DE TALENTO HUMANO
PROYECCIÓN DE LAS REMUNERACIONES DEL 01 DE ENERO AL 31 DE DICIEMBRE DEL 2020
ESTRUCTURA ORGÁNICA GENERAL EMPLEADOS DE NOMBRAMIENTO

Nº De Servidores	CARGO	PROGRAMA	UNIDAD ADMINISTRATIVA	RMU	REMUNERACION DEL 01 DE ENERO AL 31 DE DICIEMBRE 2020	ENCARGOS	SUBROGACIONES	HORAS EXTRAS	DECIMO TERCERO	DECIMO CUARTO	FONDOS DE RESERVA	APORTE PATRONAL	TOTAL COSTO DE NOMINA
1	EXPERTO DE DIFUSION TURISTICA	41	0801 - DIRECCION PROVINCIAL DE TURISMO	$ 1.800,00	$ 21.600,00	$ 54,00	$ 162,00	$	$ 1.800,00	$ 425,00	1.799,28	2.516,40	$ 28.556,60
1	ASISTENTE 3 DE PROMOCION Y DIFUSION TURISTICA	41	0801 - DIRECCION PROVINCIAL DE TURISMO	$ 800,00	$ 9.600,00			$ 75,84	$ 800,00	$ 425,00	799,68	1.118,40	$ 12.818,92
1	ASISTENTE 3 DE PROMOCION Y DIFUSION TURISTICA	41	0801 - DIRECCION PROVINCIAL DE TURISMO	$ 800,00	$ 9.600,00			$ 75,84	$ 800,00	$ 425,00	799,68	1.118,40	$ 12.818,92
1	ASISTENTE 3 DE DISEÑO Y DIFUSION TURISTICA	41	0801 - DIRECCION PROVINCIAL DE TURISMO	$ 800,00	$ 9.600,00			$ 75,84	$ 800,00	$ 425,00	799,68	1.118,40	$ 12.818,92
1	DIRECTORA PROVINCIAL DE GESTION AMBIENTAL	41	0803 - DIRECCIÓN PROVINCIAL DE GESTIÓN AMBIENTAL	$ 4.150,00	$ 49.800,00	$ 124,50	$ 373,50	$ -	$ 4.150,00	$ 425,00	4.148,34	5.801,70	$ 64.823,04
1	ANALISTA 7 DE COMUNICACION AMBIENTAL	41	0803 - DIRECCIÓN PROVINCIAL DE GESTIÓN AMBIENTAL	$ 1.412,00	$ 16.944,00	$ 42,36	$ 127,08	$ 133,85	$ 1.412,00	$ 425,00	1.411,44	1.973,99	$ 22.460,71
1	COORDINADOR LOGISTICO 1 DE GESTION AMBIENTAL	41	0803 - DIRECCIÓN PROVINCIAL DE GESTIÓN AMBIENTAL	$ 2.000,00	$ 24.000,00	$ 60,00	$ 180,00	$ -	$ 2.000,00	$ 425,00	1.999,20	2.796,00	$ 31.460,20
1	ANALISTA 9 DE PROYECTOS DE CONTRATACION	41	0803 - DIRECCIÓN PROVINCIAL DE GESTIÓN AMBIENTAL	$ 1.676,00	$ 20.112,00	$ 50,28	$ 150,84	$ 158,87	$ 1.676,00	$ 425,00	1.675,33	2.343,05	$ 26.591,37
1	ANALISTA 9 ADMINISTRATIVO	41	0803 - DIRECCIÓN PROVINCIAL DE GESTIÓN AMBIENTAL	$ 1.676,00	$ 20.112,00	$ 50,28	$ 150,84	$ 158,87	$ 1.676,00	$ 425,00	1.675,33	2.343,05	$ 26.591,37
1	ASISTENTE 1 DE GESTION DE LA INFORMACION [illegible]	41	0803 - DIRECCIÓN PROVINCIAL DE GESTIÓN AMBIENTAL	$ 733,00	$ 8.796,00			$ 69,45	$ 733,00	$ 425,00	732,71	1.024,73	$ 11.780,92
1	AUXILIAR 2 DE GESTION AMBIENTAL	41	0803 - DIRECCIÓN PROVINCIAL DE GESTIÓN AMBIENTAL	$ 622,00	$ 7.464,00			$ 58,96	$ 622,00	$ 425,00	621,75	869,56	$ 10.051,[illegible]
1	COMISARIO PROVINCIAL DE AMBIENTE	41	0803 - DIRECCIÓN PROVINCIAL DE GESTIÓN AMBIENTAL	$ 2.368,00	$ 28.416,00	$ 71,04	$ 213,12	$ -	$ 2.368,00	$ 425,00	2.367,05	3.310,45	$ 37.170,57
1	SECRETARIO DE COMISARIA PROVINCIAL	41	0803 - DIRECCIÓN PROVINCIAL DE GESTIÓN AMBIENTAL	$ 2.115,00	$ 25.380,00	$ 63,45	$ 190,35	$ -	$ 2.115,00	$ 425,00	2.114,15	2.956,77	$ 33.244,72
1	ANALISTA JURIDICO	41	0803 - DIRECCIÓN PROVINCIAL DE GESTIÓN AMBIENTAL	$ 1.412,00	$ 16.944,00	$ 42,36	$ 127,08	$ 133,85	$ 1.412,00	$ 425,00	1.411,44	1.973,99	$ 22.469,71
1	ASISTENTE 3 JURIDICO	41	0803 - DIRECCIÓN PROVINCIAL DE GESTIÓN AMBIENTAL	$ 800,00	$ 9.600,00			$ 75,84	$ 800,00	$ 425,00	799,68	1.118,40	$ 12.818,92
1	COMISARIA PROVINCIAL DE AMBIENTE	41	0803 - DIRECCIÓN PROVINCIAL DE GESTIÓN AMBIENTAL	$ 2.368,00	$ 28.416,00	$ 71,04	$ 213,12	$ -	$ 2.368,00	$ 425,00	2.367,05	3.310,45	$ 37.170,57
1	SECRETARIO DE COMISARIA PROVINCIAL	41	0803 - DIRECCIÓN PROVINCIAL DE GESTIÓN AMBIENTAL	$ 2.115,00	$ 25.380,00	$ 63,45	$ 190,35	$ -	$ 2.115,00	$ 425,00	2.114,15	2.956,77	$ 33.244,72
1	ANALISTA JURIDICO	41	0803 - DIRECCIÓN PROVINCIAL DE GESTIÓN AMBIENTAL	$ 1.412,00	$ 16.944,00	$ 42,36	$ 127,08	$ 133,85	$ 1.412,00	$ 425,00	1.411,44	1.973,99	$ 22.469,71
1	ASISTENTE 3 JURIDICO	41	0803 - DIRECCIÓN PROVINCIAL DE GESTIÓN AMBIENTAL	$ 800,00	$ 9.600,00			$ 75,84	$ 800,00	$ 425,00	799,68	1.118,40	$ 12.818,92
1	SUBDIRECTOR DE GESTION DE LA CALIDAD AMBIENTAL	41	0803 - DIRECCIÓN PROVINCIAL DE GESTIÓN AMBIENTAL	$ 2.368,00	$ 28.416,00	$ 71,04	$ 213,12	$ -	$ 2.368,00	$ 425,00	2.367,05	3.310,45	$ 37.170,57
1	ASISTENTE 1 ADMINISTRATIVO	41	0806 - DIRECCIÓN PROVINCIAL DE GESTIÓN AMBIENTAL	$ 1.086,00	$ 13.032,00			$ 102,94	$ 1.086,00	$ 425,00	1.085,57	1.518,23	$ 17.249,74
1	ASISTENTE 4 ADMINISTRATIVO	41	0806 - DIRECCIÓN PROVINCIAL DE GESTIÓN AMBIENTAL	$ 817,00	$ 9.804,00			$ 77,45	$ 817,00	$ 425,00	816,67	1.142,[illegible]	$ 13.082,[illegible]
1	JEFE 2 DE SEGUIMIENTO Y CONTROL AMBIENTAL	41	0806 - DIRECCIÓN PROVINCIAL DE GESTIÓN AMBIENTAL	$ 1.760,00	$ 21.120,00	$ 52,80	$ 158,40	$ 166,84	$ 1.760,00	$ 425,00	1.759,30	2.460,48	$ 27.902,82
1	ANALISTA 9 DE AUDITORIA AMBIENTAL	41	0806 - DIRECCIÓN PROVINCIAL DE GESTIÓN AMBIENTAL	$ 1.676,00	$ 20.112,00	$ 50,28	$ 150,84	$ 158,87	$ 1.676,00	$ 425,00	1.675,33	2.343,05	$ 26.591,37
1	ANALISTA 7 DE PROCESOS DE SEGUIMIENTO Y CONTROL AM	41	0806 - DIRECCIÓN PROVINCIAL DE GESTIÓN AMBIENTAL	$ 1.412,00	$ 16.944,00	$ 42,36	$ 127,08	$ 133,85	$ 1.412,00	$ 425,00	1.411,44	1.973,99	$ 22.459,71
1	ANALISTA 3 DE PROCESOS DE SEGUIMIENTO Y CONTROL AM	41	0806 - DIRECCIÓN PROVINCIAL DE GESTIÓN AMBIENTAL	$ 1.086,00	$ 13.032,00			$ 102,94	$ 1.086,00	$ 425,00	1.085,57	1.518,23	$ 17.249,74
1	ANALISTA 3 DE PROCESOS DE SEGUIMIENTO Y CONTROL AM	41	0806 - DIRECCIÓN PROVINCIAL DE GESTIÓN AMBIENTAL	$ 1.086,00	$ 13.032,00			$ 102,94	$ 1.086,00	$ 425,00	1.085,57	1.518,23	$ 17.249,74
1	ANALISTA 3 DE PROCESOS DE SEGUIMIENTO Y CONTROL AM	41	0806 - DIRECCIÓN PROVINCIAL DE GESTIÓN AMBIENTAL	$ 1.086,00	$ 13.032,00			$ 102,94	$ 1.086,00	$ 425,00	1.085,57	1.518,23	$ 17.249,74
1	ANALISTA 3 DE PROCESOS DE SEGUIMIENTO Y CONTROL AM	41	0806 - DIRECCIÓN PROVINCIAL DE GESTIÓN AMBIENTAL	$ 1.086,00	$ 13.032,00			$ 102,94	$ 1.086,00	$ 425,00	1.085,57	1.518,23	$ 17.249,74
1	ANALISTA 3 DE PROCESOS DE SEGUIMIENTO Y CONTROL AM	41	0806 - DIRECCIÓN PROVINCIAL DE GESTIÓN AMBIENTAL	$ 1.086,00	$ 13.032,00			$ 102,94	$ 1.086,00	$ 425,00	1.085,57	1.518,23	$ 17.249,74
1	ASISTENTE 1 DE ADMINISTRATIVO	41	0808 - DIRECCIÓN PROVINCIAL DE GESTIÓN AMBIENTAL	$ 733,00	$ 8.796,00			$ 69,48	$ 733,00	$ 425,00	732,71	1.024,73	$ 11.780,92
1	JEFE 2 DE PROCESOS DE REGULARIZACION AMBIENTAL	41	0806 - DIRECCIÓN PROVINCIAL DE GESTIÓN AMBIENTAL	$ 1.760,00	$ 21.120,00	$ 52,80	$ 158,40	$ 156,84	$ 1.760,00	$ 425,00	1.759,30	2.460,48	$ 27.902,82
1	ANALISTA 9 DE PROCESOS DE REGULARIZACION AMBIENTAL	41	0806 - DIRECCIÓN PROVINCIAL DE GESTIÓN AMBIENTAL	$ 1.676,00	$ 20.112,00	$ 50,28	$ 150,84	$ 158,87	$ 1.676,00	$ 425,00	1.675,33	2.343,05	$ 26.591,37
1	ANALISTA 3 DE PARTICIPACION SOCIAL	41	0805 - DIRECCIÓN PROVINCIAL DE GESTIÓN AMBIENTAL	$ 1.086,00	$ 13.032,00			$ 102,94	$ 1.086,00	$ 425,00	1.085,57	1.518,23	$ 17.249,74
1	SUBDIRECTOR DE GESTION DE PATRIMONIO NATURAL Y CAMB [illegible]	41	0805 - DIRECCIÓN PROVINCIAL DE GESTIÓN AMBIENTAL	$ 2.368,00	$ 28.416,00	$ 71,04	$ 213,12	$ -	$ 2.368,00	$ 425,00	2.367,05	3.310,45	$ 37.170,57
1	AUXILIAR 4 ADMINISTRATIVO	41	0805 - DIRECCIÓN PROVINCIAL DE GESTIÓN AMBIENTAL	$ 675,00	$ 8.100,00			$ 81,46	$ 675,00	$ 425,00	674,73	943,65	$ 10.892,37
1	ANALISTA 3 DE AREAS DE CONSERVACION Y CAMBIO CLIMAT	41	0803 - DIRECCIÓN PROVINCIAL DE GESTIÓN AMBIENTAL	$ 1.086,00	$ 13.032,00			$ 102,94	$ 1.086,00	$ 425,00	1.085,57	1.518,23	$ 17.249,74
1	ANALISTA 3 DE VIVEROS FORESTALES	41	0803 - DIRECCIÓN PROVINCIAL DE GESTIÓN AMBIENTAL	$ 1.086,00	$ 13.032,00			$ 102,94	$ 1.086,00	$ 425,00	1.085,57	1.518,23	$ 17.249,74
1	VIVERISTA	41	0803 - DIRECCIÓN PROVINCIAL DE GESTIÓN AMBIENTAL	$ 527,00	$ 6.324,00			$ 49,96	$ 527,00	$ 425,00	526,79	736,75	$ 8.599,49
1	JARDINERO	41	0803 - DIRECCIÓN PROVINCIAL DE GESTIÓN AMBIENTAL	$ 527,00	$ 6.324,00			$ 49,96	$ 527,00	$ 425,00	526,79	736,75	$ 8.599,49
1	JARDINERO	41	0803 - DIRECCIÓN PROVINCIAL DE GESTIÓN AMBIENTAL	$ 479,00	$ 5.748,00			$ 45,31	$ 479,00	$ 425,00	477,31	669,24	$ 7.870,36
1	JEFE 2 DE EDUCACION, PROMOCION Y FORTALECIMIENTO A [illegible]	41	0808 - DIRECCIÓN PROVINCIAL DE GESTIÓN AMBIENTAL	$ 1.760,00	$ 21.120,00	$ 52,80	$ 158,40	$ 166,84	$ 1.760,00	$ 425,00	1.759,30	2.460,48	$ 27.902,82
1	ANALISTA 3 DE FORTALECIMIENTO AMBIENTAL	41	0808 - DIRECCIÓN PROVINCIAL DE GESTIÓN AMBIENTAL	$ 1.086,00	$ 13.032,00			$ 102,94	$ 1.086,00	$ 425,00	1.085,57	1.518,23	$ 17.249,74
1	ANALISTA 3 DE FORTALECIMIENTO AMBIENTAL	41	0808 - DIRECCIÓN PROVINCIAL DE GESTIÓN AMBIENTAL	$ 1.086,00	$ 13.032,00			$ 102,94	$ 1.086,00	$ 425,00	1.085,57	1.518,23	$ 17.249,74
1	ASISTENTE 1 DE EDUCACION AMBIENTAL	41	0808 - DIRECCIÓN PROVINCIAL DE GESTIÓN AMBIENTAL	$ 733,00	$ 8.796,00			$ 69,45	$ 733,00	$ 425,00	732,71	1.024,73	$ 11.780,92
1	COORDINADOR GENERAL DE INFRAESTRUCTURA	41	0850 - COORDINACION GENERAL DE INFRAESTRUCTURA	$ 4.153,00	$ 49.836,00	$ 124,59	$ 373,77	$ -	$ 4.153,00	$ 425,00	4.151,34	5.805,89	$ 64.869,59
1	COORDINADOR INSTITUCIONAL 2	41	0850 - COORDINACION GENERAL DE INFRAESTRUCTURA	$ 2.588,00	$ 31.056,00	$ 77,64	$ 232,92	$ -	$ 2.588,00	$ 425,00	2.586,96	3.618,02	$ 40.684,54
1	COORDINADOR INSTITUCIONAL 2	41	0850 - COORDINACION GENERAL DE INFRAESTRUCTURA	$ 2.588,00	$ 31.056,00	$ 77,64	$ 232,92	$ -	$ 2.588,00	$ 425,00	2.586,96	3.618,02	$ 40.684,54
1	ANALISTA 9 DE GESTION JURIDICA	41	0850 - COORDINACION GENERAL DE INFRAESTRUCTURA	$ 1.676,00	$ 20.112,00	$ 50,28	$ 150,84	$ 158,87	$ 1.676,00	$ 425,00	1.675,33	2.343,05	$ 26.591,37
1	ANALISTA 7 DE COSTOS	41	0850 - COORDINACION GENERAL DE INFRAESTRUCTURA	$ 1.412,00	$ 16.944,00	$ 42,36	$ 127,08	$ 133,85	$ 1.412,00	$ 425,00	1.411,44	1.973,99	$ 22.459,71
1	ASISTENTE 1 DE INFRAESTRUCTURA	41	0850 - COORDINACION GENERAL DE INFRAESTRUCTURA	$ 733,00	$ 8.796,00			$ 69,45	$ 733,00	$ 425,00	732,71	1.024,73	$ 11.780,92
1	DIRECTOR PROVINCIAL DE ESTUDIOS Y PROYECTOS	41	0899 - DIRECCION PROVINCIAL DE ESTUDIOS Y PROYECTOS	$ 4.150,00	$ 49.800,00	$ 124,50	$ 373,50	$ -	$ 4.150,00	$ 425,00	4.148,34	5.801,70	$ 64.823,04
1	ASISTENTE 1 DE ESTUDIOS Y PROYECTOS	41	0899 - DIRECCION PROVINCIAL DE ESTUDIOS Y PROYECTOS	$ 733,00	$ 8.796,00			$ 89,48	$ 733,00	$ 425,00	732,71	1.024,73	$ 11.780,92
1	ASISTENTE 1 ADMINISTRATIVO	41	0899 - DIRECCION PROVINCIAL DE ESTUDIOS Y PROYECTOS	$ 733,00	$ 8.796,00			$ 89,48	$ 733,00	$ 425,00	732,71	1.024,73	$ 11.780,92
1	ANALISTA 7 DE ESTUDIOS Y PROYECTOS	41	0899 - DIRECCION PROVINCIAL DE ESTUDIOS Y PROYECTOS	$ 1.412,00	$ 16.944,00	$ 42,36	$ 127,08	$ 133,35	$ 1.412,00	$ 425,00	1.411,44	1.973,99	$ 22.459,71
1	ANALISTA 9 SOCIOAMBIENTAL	41	0899 - DIRECCION PROVINCIAL DE ESTUDIOS Y PROYECTOS	$ 1.676,00	$ 20.112,00	$ 50,28	$ 150,84	$ 158,87	$ 1.676,00	$ 425,00	1.675,33	2.343,05	$ 26.591,37
1	ANALISTA 9 SOCIOAMBIENTAL	41	0899 - DIRECCION PROVINCIAL DE ESTUDIOS Y PROYECTOS	$ 1.676,00	$ 20.112,00	$ 50,28	$ 150,84	$ 156,87	$ 1.676,00	$ 425,00	1.675,33	2.343,05	$ 26.591,37
1	ANALISTA 7 SOCIOAMBIENTAL	41	0899 - DIRECCION PROVINCIAL DE ESTUDIOS Y PROYECTOS	$ 1.412,00	$ 16.944,00	$ 42,36	$ 127,08	$ 133,85	$ 1.412,00	$ 425,00	1.411,44	1.973,99	$ 22.459,71
1	SUBDIRECTOR DE ESTUDIOS Y PROYECTOS	41	0899 - DIRECCION PROVINCIAL DE ESTUDIOS Y PROYECTOS	$ 2.546,00	$ 30.552,00	$ 76,38	$ 229,14	$ -	$ 2.546,00	$ 425,00	2.544,99	3.559,31	$ 39.932,8[illegible]
1	EXPERTO DE GESTION ADMINISTRATIVA Y FINANCIERA	41	0899 - DIRECCION PROVINCIAL DE ESTUDIOS Y PROYECTOS	$ 1.800,00	$ 21.600,00	$ 54,00	$ 162,00	$ -	$ 1.800,00	$ 425,00	1.799,28	2.516,40	$ 28.356,56
1	ANALISTA 9 DE COSTOS	41	0899 - DIRECCION PROVINCIAL DE ESTUDIOS Y PROYECTOS	$ 1.676,00	$ 20.112,00	$ 50,28	$ 150,84	$ 159,87	$ 1.676,00	$ 425,00	1.675,33	2.343,05	$ 26.591,37
1	ANALISTA 7 DE COSTOS	41	0899 - DIRECCION PROVINCIAL DE ESTUDIOS Y PROYECTOS	$ 1.412,00	$ 16.944,00	$ 42,39	$ 127,08	$ 133,65	$ 1.412,00	$ 425,00	1.411,44	1.973,93	$ 22.460,71
1	ANALISTA 7 DE COSTOS	41	0899 - DIRECCION PROVINCIAL DE ESTUDIOS Y PROYECTOS	$ 1.412,00	$ 16.944,00	$ 42,36	$ 127,08	$ 120,05	$ 1.412,00	$ 425,00	1.411,44	1.973,93	$ 22.460,71

Victor Hugo [illegible]
Elaborado por

Sr. Hector Menendez Beleño
Revisado por

Carmen Morales [illegible]
Jefe 2 de Nómina

Ing. Christopher Alonzo Carrasco
Coordinador Técnico de Remuneraciones y Nómina de Talento Humano

Ab. María Gracia Abad Navarro
Directora Provincial de Talento Humano (S)

16/19

GOBIERNO PROVINCIAL DEL GUAYAS
DIRECCIÓN PROVINCIAL DE TALENTO HUMANO
PROYECCIÓN DE LAS REMUNERACIONES DEL 01 DE ENERO AL 31 DE DICIEMBRE DEL 2020
ESTRUCTURA ORGÁNICA GENERAL EMPLEADOS DE NOMBRAMIENTO

N° De Servidores	CARGO	PROGRAMA	UNIDAD ADMINISTRATIVA	RMU	REMUNERACIÓN DEL 01 DE ENERO AL 31 DE DICIEMBRE 2020	ENCARGOS	SUBROGACIONES	HORAS EXTRAS	DECIMO TERCERO	DECIMO CUARTO	FONDOS DE RESERVA	APORTE PATRONAL	TOTAL COSTO DE NOMINA
1	JEFE 2 DE ESTUDIOS VIALES (E)	41	DIRECCIÓN PROVINCIAL DE ESTUDIOS Y PROYECTOS	$ 1.760,00	$ 21.120,00	$ 52,80	$ 158,40	$ 166,64	$ 1.760,00	$ 425,00	1.758,30	2.460,48	$ 27.502,82
1	ANALISTA 7 ESTRUCTURAL	41	DIRECCIÓN PROVINCIAL DE ESTUDIOS Y PROYECTOS	$ 1.412,00	$ 16.944,00	$ 42,36	$ 127,08	$ 133,65	$ 1.412,00	$ 425,00	1.411,44	1.973,94	$ 22.460,71
1	ANALISTA 7 HIDRAULICO	41	DIRECCIÓN PROVINCIAL DE ESTUDIOS Y PROYECTOS	$ 1.412,00	$ 16.944,00	$ 42,36	$ 127,08	$ 133,65	$ 1.412,00	$ 425,00	1.411,44	1.973,94	$ 22.469,71
1	ANALISTA 5 VIAL	41	DIRECCIÓN PROVINCIAL DE ESTUDIOS Y PROYECTOS	$ 1.676,00	$ 20.112,00	$ 50,28	$ 150,84	$ 159,87	$ 1.676,00	$ 425,00	1.675,33	2.310,05	$ 26.591,37
1	ANALISTA 5 VIAL	41	DIRECCIÓN PROVINCIAL DE ESTUDIOS Y PROYECTOS	$ 1.676,00	$ 20.112,00	$ 50,28	$ 150,84	$ 158,87	$ 1.676,00	$ 425,00	1.675,33	2.343,02	$ 26.591,37
1	ANALISTA 7 VIAL	41	DIRECCIÓN PROVINCIAL DE ESTUDIOS Y PROYECTOS	$ 1.412,00	$ 16.944,00	[illegible]	$ 127,08	$ 133,85	$ 1.412,00	$ 425,00	1.411,44	1.973,94	$ 22.459,71
1	ANALISTA 7 DE TRAFICO	41	DIRECCIÓN PROVINCIAL DE ESTUDIOS Y PROYECTOS	$ 1.412,00	$ 16.944,00	[illegible]	$ 127,08	$ 133,65	$ 1.412,00	$ 425,00	1.411,44	1.973,94	$ 22.459,71
1	ASISTENTE 4 DE ESTUDIOS VIALES	41	DIRECCIÓN PROVINCIAL DE ESTUDIOS Y PROYECTOS	$ 817,00	$ 9.804,00			[illegible]	$ 817,00	$ 425,00	816,67	1.142,17	$ 13.082,29
1	JEFE 2 DE ESTUDIOS CIVILES	41	DIRECCIÓN PROVINCIAL DE ESTUDIOS Y PROYECTOS	[illegible]	[illegible]	[illegible]	[illegible]		[illegible]	$ 425,00	[illegible]	2.349,60	$ 31.835,6[illegible]
1	SECRETARIA DEPARTAMENTAL	41	DIRECCIÓN PROVINCIAL DE ESTUDIOS Y PROYECTOS	$ 733,00	$ 8.796,00			$ 59,40	$ 733,00	$ 425,00	732,71	1.024,73	$ 11.780,92
1	ANALISTA 6 CIVIL	41	DIRECCIÓN PROVINCIAL DE ESTUDIOS Y PROYECTOS	$ 1.676,00	$ 20.112,00	$ 50,28	$ 150,84	$ 158,37	$ 1.676,00	$ 425,00	1.675,33	2.343,00	$ 26.591,37
1	ANALISTA 7 CIVIL	41	DIRECCIÓN PROVINCIAL DE ESTUDIOS Y PROYECTOS	$ 1.412,00	$ 16.944,00	$ 42,36	$ 127,08	$ 132,81	$ 1.412,00	$ 425,00	1.411,44	1.973,94	$ 22.460,71
1	ANALISTA 7 CIVIL	41	DIRECCIÓN PROVINCIAL DE ESTUDIOS Y PROYECTOS	$ 1.412,00	$ 16.944,00	$ 42,36	$ 127,08	$ 133,85	$ 1.412,00	$ 425,00	1.411,44	1.973,94	$ 22.469,71
1	ANALISTA 7 SANITARIO	41	DIRECCIÓN PROVINCIAL DE ESTUDIOS Y PROYECTOS	$ 1.676,00	$ 20.112,00	$ 50,28	$ 150,84	$ 134,87	$ 1.676,00	$ 425,00	1.675,33	2.349,65	$ 26.591,37
1	DIBUJANTE	41	DIRECCIÓN PROVINCIAL DE ESTUDIOS Y PROYECTOS	$ 817,00	$ 9.804,00			$ 7,45	$ 817,00	$ 425,00	816,67	1.142,17	$ 13.082,29
1	ANALISTA 7 ELECTRICO	41	DIRECCIÓN PROVINCIAL DE ESTUDIOS Y PROYECTOS	$ 1.412,00	$ 16.944,00	$ 42,36	$ 127,08	$ 133,82	$ 1.412,00	$ 425,00	1.411,44	1.979,62	$ 22.469,71
1	DIRECTOR PROVINCIAL DE SUPERVISION Y FISCALIZACION	41	DIRECCIÓN PROVINCIAL DE SUPERVISION Y FISCALIZACION	$ 4.150,00	$ 49.800,00	$ 124,50	$ 373,50	-	$ 4.150,00	$ 425,00	4.148,34	5.800,77	$ 64.829,04
1	ESPECIALISTA 2 DE GESTION DE SUPERVISION Y FISCALIZACION	41	DIRECCIÓN PROVINCIAL DE SUPERVISION Y FISCALIZACION	$ 1.760,00	$ 21.120,00	$ 52,80	$ 158,40	$ 166,64	$ 1.760,00	$ 425,00	1.758,30	2.469,43	$ 27.502,82
1	SUPERVISOR 1 DE FISCALIZACION DE OBRAS	41	DIRECCIÓN PROVINCIAL DE SUPERVISION Y FISCALIZACION	$ 1.676,00	$ 20.112,00	$ 50,28	$ 150,84	$ 155,47	$ 1.676,00	$ 425,00	1.675,33	2.348,22	$ 26.581,37
1	SECRETARIA DE DIRECCION	41	DIRECCIÓN PROVINCIAL DE SUPERVISION Y FISCALIZACION	$ 985,00	$ 11.820,00			$ 58,85	$ 985,00	$ 425,00	984,??	1.307,13	$ 14.910,39
1	ASISTENTE 2 LEGAL	41	DIRECCIÓN PROVINCIAL DE SUPERVISION Y FISCALIZACION	$ 817,00	$ 9.804,00			$ 77,40	$ 817,00	$ 425,00	816,67	1.142,17	$ 13.082,29
1	SUPERVISOR 1 DE FISCALIZACION	41	DIRECCIÓN PROVINCIAL DE SUPERVISION Y FISCALIZACION	$ 1.212,00	$ 14.544,00			$ 114,89	$ 1.212,00	$ 425,00	1.211,52	1.694,33	$ 19.201,74
1	SUPERVISOR 2 DE LOGISTICA Y CONTROL	41	DIRECCIÓN PROVINCIAL DE SUPERVISION Y FISCALIZACION	$ 1.006,00	$ 12.072,00			$ 102,94	$ 1.006,00	$ 425,00	1.005,67	1.518,73	$ 17.219,79
1	ASISTENTE 1 ADMINISTRATIVO	41	DIRECCIÓN PROVINCIAL DE SUPERVISION Y FISCALIZACION	$ 733,00	$ 8.796,00			$ 69,49	$ 733,00	$ 425,00	732,71	1.024,73	$ 11.780,92
1	ASISTENTE 1 ADMINISTRATIVO	41	DIRECCIÓN PROVINCIAL DE SUPERVISION Y FISCALIZACION	$ 733,00	$ 8.796,00			$ 69,49	$ 733,00	$ 425,00	732,71	1.024,73	$ 11.780,92
1	ASISTENTE 1 ADMINISTRATIVO	41	DIRECCIÓN PROVINCIAL DE SUPERVISION Y FISCALIZACION	$ 733,00	$ 8.796,00			$ 60,40	$ 733,00	$ 425,00	732,71	1.024,73	$ 11.780,92
1	AUXILIAR 4 ADMINISTRATIVO	41	DIRECCIÓN PROVINCIAL DE SUPERVISION Y FISCALIZACION	$ 675,00	$ 8.100,00			$ 60,95	$ 675,00	$ 425,00	674,73	943,65	$ 10.882,37
1	AUXILIAR 4 ADMINISTRATIVO	41	DIRECCIÓN PROVINCIAL DE SUPERVISION Y FISCALIZACION	$ 675,00	$ 8.100,00			$ 53,99	$ 675,00	$ 425,00	674,73	943,65	$ 10.882,37
1	SECRETARIA DE PARLAMENTAL	41	DIRECCIÓN PROVINCIAL DE SUPERVISION Y FISCALIZACION	$ 733,00	$ 8.796,00			$ 59,48	$ 733,00	$ 425,00	732,71	1.024,73	$ 11.730,92
1	SUBDIRECTOR DE FISCALIZACION DE OBRAS VIALES	41	DIRECCIÓN PROVINCIAL DE SUPERVISION Y FISCALIZACION	$ 2.546,00	$ 30.552,00	$ 76,38	$ 229,14	-	$ 2.546,00	$ 425,00	2.543,??	3.560,21	$ 39.932,81
1	SECRETARIA DE SUBDIRECCION	41	DIRECCIÓN PROVINCIAL DE SUPERVISION Y FISCALIZACION	$ 866,00	$ 10.392,00			$ 61,05	$ 866,00	$ 425,00	864,99	1.196,20	$ 13.371,05
1	ASISTENTE 1 ADMINISTRATIVO	41	DIRECCIÓN PROVINCIAL DE SUPERVISION Y FISCALIZACION	$ 733,00	$ 8.796,00			$ 69,46	$ 733,00	$ 425,00	732,71	1.024,73	$ 11.780,92
1	JEFE 2 DE FISCALIZACION DE OBRAS VIALES	41	DIRECCIÓN PROVINCIAL DE SUPERVISION Y FISCALIZACION	$ 1.760,00	$ 21.120,00	$ 52,80	$ 158,40	$ 169,84	$ 1.760,00	$ 425,00	1.758,30	2.460,48	$ 27.502,82
1	AYUDANTE DE FISCALIZACION	41	DIRECCIÓN PROVINCIAL DE SUPERVISION Y FISCALIZACION	$ 675,00	$ 8.100,00			$ 53,99	$ 675,00	$ 425,00	674,73	943,65	$ 10.882,37
1	AYUDANTE DE FISCALIZACION	41	DIRECCIÓN PROVINCIAL DE SUPERVISION Y FISCALIZACION	$ 675,00	$ 8.100,00			$ 53,99	$ 675,00	$ 425,00	674,73	943,65	$ 10.882,37
1	AYUDANTE DE FISCALIZACION	41	DIRECCIÓN PROVINCIAL DE SUPERVISION Y FISCALIZACION	$ 675,00	$ 8.100,00			$ 62,00	$ 675,00	$ 425,00	674,73	943,65	$ 10.862,37
1	AUXILIAR 1 LOGISTICO	41	DIRECCIÓN PROVINCIAL DE SUPERVISION Y FISCALIZACION	$ 553,00	$ 6.636,00			$ 52,42	$ 553,00	$ 425,00	552,78	773,39	$ 8.952,29
1	SUBDIRECTOR DE FISCALIZACION DE OBRAS CIVILES	41	DIRECCIÓN PROVINCIAL DE SUPERVISION Y FISCALIZACION	$ 2.368,00	$ 28.416,00	$ 71,04	$ 213,12	-	$ 2.366,00	$ 425,00	2.367,05	3.310,46	$ 37.170,67
1	SECRETARIA DE SUBDIRECCION	41	DIRECCIÓN PROVINCIAL DE SUPERVISION Y FISCALIZACION	$ 817,00	$ 9.804,00			$ 67,45	$ 817,00	$ 425,00	816,67	1.142,17	$ 13.082,29
1	ASISTENTE 1 ADMINISTRATIVO	41	DIRECCIÓN PROVINCIAL DE SUPERVISION Y FISCALIZACION	$ 733,00	$ 8.796,00			$ 69,48	$ 733,00	$ 425,00	732,71	1.024,73	$ 11.780,92
1	JEFE 2 DE FISCALIZACION DE OBRAS CIVILES	41	DIRECCIÓN PROVINCIAL DE SUPERVISION Y FISCALIZACION	$ 1.760,00	$ 21.120,00	$ 52,80	$ 158,40	$ 166,84	$ 1.760,00	$ 425,00	1.758,30	2.156,19	$ 27.502,82
1	FISCALIZADOR	41	DIRECCIÓN PROVINCIAL DE SUPERVISION Y FISCALIZACION	$ 1.412,00	$ 16.944,00	$ 42,36	$ 127,08	$ 133,85	$ 1.412,00	$ 425,00	1.411,44	1.973,90	$ 22.459,71
1	FISCALIZADOR	41	DIRECCIÓN PROVINCIAL DE SUPERVISION Y FISCALIZACION	$ 1.412,00	$ 16.944,00	$ 42,36	$ 127,08	$ 133,85	$ 1.412,00	$ 425,00	1.411,44	1.973,95	$ 22.469,71
1	FISCALIZADOR	41	DIRECCIÓN PROVINCIAL DE SUPERVISION Y FISCALIZACION	$ 1.412,00	$ 16.944,00	$ 42,36	$ 127,08	$ 133,85	$ 1.412,00	$ 425,00	1.411,44	1.973,95	$ 22.469,71
1	AYUDANTE DE FISCALIZACION	41	DIRECCIÓN PROVINCIAL DE SUPERVISION Y FISCALIZACION	$ 675,00	$ 8.100,00			$ 53,99	$ 675,00	$ 425,00	674,73	943,65	$ 10.882,37
1	AYUDANTE DE FISCALIZACION	41	DIRECCIÓN PROVINCIAL DE SUPERVISION Y FISCALIZACION	$ 675,00	$ 8.100,00			$ 53,99	$ 675,00	$ 425,00	674,73	943,65	$ 10.882,37
1	AYUDANTE DE FISCALIZACION	41	DIRECCIÓN PROVINCIAL DE SUPERVISION Y FISCALIZACION	$ 675,00	$ 8.100,00			$ 58,00	$ 675,00	$ 425,00	674,73	943,65	$ 10.882,37
1	AYUDANTE DE FISCALIZACION	41	DIRECCIÓN PROVINCIAL DE SUPERVISION Y FISCALIZACION	$ 675,00	$ 8.100,00			$ 53,99	$ 675,00	$ 425,00	674,73	943,65	$ 10.882,37
1	AUXILIAR 1 LOGISTICO	41	DIRECCIÓN PROVINCIAL DE SUPERVISION Y FISCALIZACION	$ 550,00	$ 6.636,00			$ 32,42	$ 553,00	$ 425,00	552,79	773,64	$ 8.962,29
1	DIRECTOR PROVINCIAL DE OBRAS PUBLICAS	41	DIRECCIÓN PROVINCIAL DE OBRAS PUBLICAS	$ 4.150,00	$ 49.800,00	$ 124,50	$ 373,50	-	$ 4.150,00	$ 425,00	4.148,34	5.801,70	$ 64.020,04
1	COORDINADOR TECNICO 5 DE CONTRATACION PUBLICA	41	DIRECCIÓN PROVINCIAL DE OBRAS PUBLICAS	$ 3.795,00	$ 45.578,00	$ 113,84	$ 341,52	-	$ 3.790,00	$ 425,00	3.746,49	5.300,63	$ 58.360,84
1	ANALISTA 5 ADMINISTRATIVO DE OBRAS PUBLICAS	41	DIRECCIÓN PROVINCIAL DE OBRAS PUBLICAS	$ 1.212,00	$ 14.544,00			$ 114,30	$ 1.212,00	$ 425,00	1.211,52	1.694,33	$ 19.201,74
1	ASISTENTE 4 DE ARCHIVO GENERAL	41	DIRECCIÓN PROVINCIAL DE OBRAS PUBLICAS	$ 1.340,00	$ 16.080,00			$ 127,08	$ 1.340,00	$ 425,00	1.338,40	1.873,32	$ 21.184,60
1	AUXILIAR 4 ADMINISTRATIVO	41	DIRECCIÓN PROVINCIAL DE OBRAS PUBLICAS	$ 675,00	$ 8.100,00			$ 63,99	$ 675,00	$ 425,00	674,73	943,65	$ 10.882,37
1	AUXILIAR 4 ADMINISTRATIVO	41	DIRECCIÓN PROVINCIAL DE OBRAS PUBLICAS	$ 675,00	$ 8.100,00			$ 63,99	$ 675,00	$ 425,00	674,73	943,65	$ 10.882,37
1	ANALISTA 7 ADMINISTRATIVO	41	DIRECCIÓN PROVINCIAL DE OBRAS PUBLICAS	$ 1.412,00	$ 16.944,00	$ 42,36	$ 127,08	$ 135,66	$ 1.412,00	$ 425,00	1.411,44	1.973,08	$ 22.469,71
1	ASISTENTE 4 ADMINISTRATIVO	41	DIRECCIÓN PROVINCIAL DE OBRAS PUBLICAS	$ 817,00	$ 9.804,00			$ 77,40	$ 817,00	$ 425,00	816,67	1.142,17	$ 13.182,29
1	AUXILIAR 3 ADMINISTRATIVO	41	DIRECCIÓN PROVINCIAL DE OBRAS PUBLICAS	$ 622,00	$ 7.464,00			$ 58,36	$ 622,00	$ 425,00	621,75	859,56	$ 10.061,27
1	SUBDIRECTOR DE PROYECTOS, ADMINISTRACION	41	DIRECCIÓN PROVINCIAL DE OBRAS PUBLICAS	$ 2.368,00	$ 28.416,00	$ 71,04	$ 213,12	-	$ 2.368,00	$ 425,00	2.367,05	3.310,46	$ 37.170,67
1	ASISTENTE 3 DE LOGISTICA DE PROYECTOS	41	DIRECCIÓN PROVINCIAL DE OBRAS PUBLICAS	$ 800,00	$ 9.600,00			$ 75,84	$ 800,00	$ 425,00	799,68	1.118,16	$ 12.013,92
1	SECRETARIA DE SUBDIRECCION	41	DIRECCIÓN PROVINCIAL DE OBRAS PUBLICAS	$ 790,00	$ 9.480,00			$ 71,89	$ 790,00	$ 425,00	789,68	1.104,42	$ 12.883,58
1	AUXILIAR 3 ADMINISTRATIVO	41	DIRECCIÓN PROVINCIAL DE OBRAS PUBLICAS	$ 622,00	$ 7.464,00			$ 60,99	$ 622,00	$ 425,00	621,75	939,55	$ 10.061,2[illegible]
1	JEFE DE [illegible] PROYECTOS	41	DIRECCIÓN PROVINCIAL DE OBRAS PUBLICAS	$ 2.034,00	$ 24.408,00	$ 61,02	$ 100,00	-	$ 2.034,00	$ 425,00	2.033,19	2.843,53	$ 31.987,90

Victor Roberto Bravo Tellez
Elaborado por

Sr. Hector Melendez [illegible]
Revisado por

Carmen Morales Bas
Jefa 2 de Nómina

Ing. [illegible] Andrade Carreño
Coordinador Técnico 3 de Remuneración y Nómina de Talento Humano

Ab. [illegible] Abad Moreno
Directora Provincial de Talento Humano (S)

17/19

GOBIERNO PROVINCIAL DEL GUAYAS

DIRECCIÓN PROVINCIAL DE TALENTO HUMANO

PROYECCIÓN DE LAS REMUNERACIONES DEL 01 DE ENERO AL 31 DE DICIEMBRE DEL 2020

ESTRUCTURA ORGÁNICA GENERAL EMPLEADOS DE NOMBRAMIENTO

Nº De Servidores	CARGO	PROGRAMA	UNIDAD ADMINISTRATIVA	REMUNERACION DEL 01 DE ENERO AL 31 DE DICIEMBRE 2020 RMU	ENCARGOS	SUBROGACIONES	HORAS EXTRAS	DECIMO TERCERO	DECIMO CUARTO	FONDOS DE RESERVA	APORTE PATRONAL	TOTAL COSTO DE NOMINA
1	ASISTENTE 4 ADMINISTRATIVO	41	0361 - DIRECCION PROVINCIAL DE OBRAS PUBLICAS	$ 936,00	$ 11.832,00		$ 63,47	$ 956,00	$ 425,00	985,61	1.378,43	$ 16.700,51
1	ANALISTA 7 DE PROYECTOS	41	0361 - DIRECCION PROVINCIAL DE OBRAS PUBLICAS	$ 1.412,00	$ 16.944,00	$ 42,95	$ 127,08	$ 1.412,00	$ 425,00	1.413,44	1.973,28	$ 22.463,71
1	ANALISTA 7 DE PROYECTOS	41	0361 - DIRECCION PROVINCIAL DE OBRAS PUBLICAS	$ 1.412,00	$ 16.944,00	$ 43,05	$ 127,08	$ 1.412,00	$ 425,00	1.413,44	1.973,28	$ 22.463,71
1	ANALISTA 8 DE GESTION	41	0361 - DIRECCION PROVINCIAL DE OBRAS PUBLICAS	$ 1.412,00	$ 16.944,00	$ 48,00	$ 127,08	$ 1.412,00	$ 425,00	1.413,44	1.973,28	$ 22.463,71
1	ANALISTA 3 DE DISEÑO ARQUITECTONICO	41	0361 - DIRECCION PROVINCIAL DE OBRAS PUBLICAS	$ 1.576,00	$ 20.112,00	$ 29,88	$ 150,84	$ 1.676,00	$ 425,00	1.676,84	2.342,05	$ 26.591,37
1	ANALISTA 3 DE DISEÑO ESPECIALIZADO	41	0361 - DIRECCION PROVINCIAL DE OBRAS PUBLICAS	$ 1.396,00	$ 16.752,00			$ 1.396,00	$ 425,00	1.396,00	1.949,31	$ 22.318,31
1	ANALISTA 7 DE DISEÑO TOPOGRAFICO	41	0361 - DIRECCION PROVINCIAL DE OBRAS PUBLICAS	$ 1.265,00	$ 3.032,00			$ 1.265,00	$ 422,00	1.265,00	1.767,25	$ 20.256,25
1	ASISTENTE 2 DE DISEÑO TOPOGRAFICO	41	0361 - DIRECCION PROVINCIAL DE OBRAS PUBLICAS	$ 1.412,00	$ 16.944,00	$ 42,95	$ 127,08	$ 1.412,00	$ 425,00	1.413,44	1.973,28	$ 22.463,71
1	TOPOGRAFO	41	0361 - DIRECCION PROVINCIAL DE OBRAS PUBLICAS	$ 1.000,00	$ 9.792,00			$ 833,33	$ 425,00	833,33	1.163,72	$ 13.047,38
1	TOPOGRAFO	41	0361 - DIRECCION PROVINCIAL DE OBRAS PUBLICAS	$ 1.000,00	$ 9.792,00			$ 833,33	$ 425,00	833,33	1.163,72	$ 13.047,38
1	ANALISTA 7 DE PRESUPUESTOS Y COSTOS	41	0361 - DIRECCION PROVINCIAL DE OBRAS PUBLICAS	$ 920,00	$ 9.600,00			$ 766,67	$ 425,00	766,67	1.070,45	$ 12.548,79
1	ASISTENTE 3 ADMINISTRATIVO	41	0361 - DIRECCION PROVINCIAL DE OBRAS PUBLICAS	$ 1.412,00	$ 16.944,00	$ 42,95	$ 127,08	$ 1.412,00	$ 425,00	1.413,44	1.973,28	$ 22.463,71
1	JEFE 2 DE SUPERVISION ADMINISTRACION Y COSTOS	41	0361 - DIRECCION PROVINCIAL DE OBRAS PUBLICAS	$ 800,00	$ 9.600,00			$ 666,67	$ 425,00	666,67	930,76	$ 12.089,10
1	EXPERTO JURIDICO DE OBRAS PUBLICAS	41	0361 - DIRECCION PROVINCIAL DE OBRAS PUBLICAS	$ 1.334,00	$ 14.008,00	$ 31,00	$ 100,05	$ 1.334,00	$ 425,00	1.334,00	1.862,34	$ 21.207,39
1	ANALISTA 7 DE SUPERVISION Y ADMINISTRACION DE CONTRATOS	41	0361 - DIRECCION PROVINCIAL DE OBRAS PUBLICAS	$ 1.600,00	$ 19.200,00	$ 34,00	$ 192,00	$ 1.600,00	$ 425,00	1.600,00	2.234,13	$ 25.451,13
1	ANALISTA 9 DE SUPERVISION Y ADMINISTRACION DE CONTRATOS	41	0361 - DIRECCION PROVINCIAL DE OBRAS PUBLICAS	$ 1.412,00	$ 16.944,00	$ 48,00	$ 127,08	$ 1.412,00	$ 425,00	1.413,44	1.973,28	$ 22.463,71
1	ASISTENTE 2 DE SUPERVISION Y ADMINISTRACION DE CONTRATOS	41	0361 - DIRECCION PROVINCIAL DE OBRAS PUBLICAS	$ 1.676,00	$ 20.112,00	$ 29,88	$ 150,84	$ 1.676,00	$ 425,00	1.676,84	2.342,05	$ 26.591,37
1	ASISTENTE 1 DE SUPERVISION DE CONTRATOS	41	0361 - DIRECCION PROVINCIAL DE OBRAS PUBLICAS	$ 897,00	$ 9.564,00			$ 747,50	$ 425,00	747,50	1.043,85	$ 11.849,35
1	ANALISTA 3 DE GESTION DE PROGRAMACION	41	0361 - DIRECCION PROVINCIAL DE OBRAS PUBLICAS	$ 956,00	$ 11.472,00			$ 956,00	$ 425,00	956,00	1.335,06	$ 15.040,06
1	ANALISTA 3 ADMINISTRATIVO DE SEGUIMIENTO	41	0361 - DIRECCION PROVINCIAL DE OBRAS PUBLICAS	$ 1.676,00	$ 20.112,00	$ 29,88	$ 167,60	$ 1.676,00	$ 425,00	1.676,84	2.342,05	$ 26.591,37
1	ANALISTA 8 DE PROGRAMACION Y CONSOLIDACION	41	0361 - DIRECCION PROVINCIAL DE OBRAS PUBLICAS	$ 1.676,00	$ 20.112,00	$ 29,88	$ 150,84	$ 1.676,00	$ 425,00	1.676,84	2.342,05	$ 26.591,37
1	ASISTENTE 3 ADMINISTRATIVO	41	0361 - DIRECCION PROVINCIAL DE OBRAS PUBLICAS	$ 1.676,00	$ 20.112,00	$ 29,88	$ 150,84	$ 1.676,00	$ 425,00	1.676,84	2.342,05	$ 26.591,37

Víctor Roberto Garcés Lyons
Elaborado por

Sr. Hector Menendez Botello
Revisado por

Carmen Morales Bas
Jefe 2 de Nomina

Ing. Giuseppe Arias Serrano
Coordinador Técnico De Titulación y Nomina de Talento Humano

Ab. Mary Cecilia Arce Moreno
Directora Provincial de Talento Humano (S)

GOBIERNO PROVINCIAL DEL GUAYAS
DIRECCION PROVINCIAL DE TALENTO HUMANO
PROYECCIÓN DE LAS REMUNERACIONES DEL 01 DE ENERO AL 31 DE DICIEMBRE DEL 2020
ESTRUCTURA ORGANICA GENERAL EMPLEADOS DE NOMBRAMIENTO

Nº Ln Servidores	CARGO	PROGRAMA	UNIDAD ADMINISTRATIVA	REMUNERACION DEL 01 DE ENERO AL 31 DE DICIEMBRE 2020 RMU	ENCARGOS	SUBROGACIONES	HORAS EXTRAS	DECIMO TERCERO	DECIMO CUARTO	FONDOS DE RESERVA	APORTE PATRONAL	TOTAL COSTO DE NOMINA
1	JEFE/A DE GESTION DE CONSTRUCCION Y MANTENIMIENTO	41	0604 - DIRECCION PROVINCIAL DE OBRAS PUBLICAS	$ 935.20	$ 11.200,00							
1	ANALISTA DE GESTION DE CONSTRUCCION Y MANTENIMIENTO	41	0604 - DIRECCION PROVINCIAL DE OBRAS PUBLICAS	$ 1.760,30	$ 21.124,00	$ 92,00	$ 185,40	$ 88,86	$ 809,01	$ 495,00	$ 134,63	$ 1.810,36
1	AUXILIAR TECNICO DE MANTENIMIENTO		0604 - DIRECCION PROVINCIAL DE OBRAS PUBLICAS	$ 674,06	$ 8.088,72			$ 184,84	$ 1.780,55	$ 495,00	$ 1.780,30	$ 2.460,46
1	JEFE/A DE OBRAS DE ASFALTO Y CAMINERIA		0604 - DIRECCION PROVINCIAL DE OBRAS PUBLICAS	$ 1.760,30	$ 21.123,60			$ 88,86	$ 809,01	$ 495,00	$ 134,63	$ 1.810,36
1	ANALISTA DE CONSTRUCCION Y MANTENIMIENTO		0604 - DIRECCION PROVINCIAL DE OBRAS PUBLICAS	$ 1.760,30	$ 21.123,60			$ 184,84	$ 1.780,55	$ 495,00	$ 1.780,30	$ 2.460,46
1	ANALISTA DE CONSTRUCCION Y MANTENIMIENTO		0604 - DIRECCION PROVINCIAL DE OBRAS PUBLICAS	$ 1.760,30	$ 21.123,60			$ 88,86	$ 809,01	$ 495,00	$ 134,63	$ 1.810,36

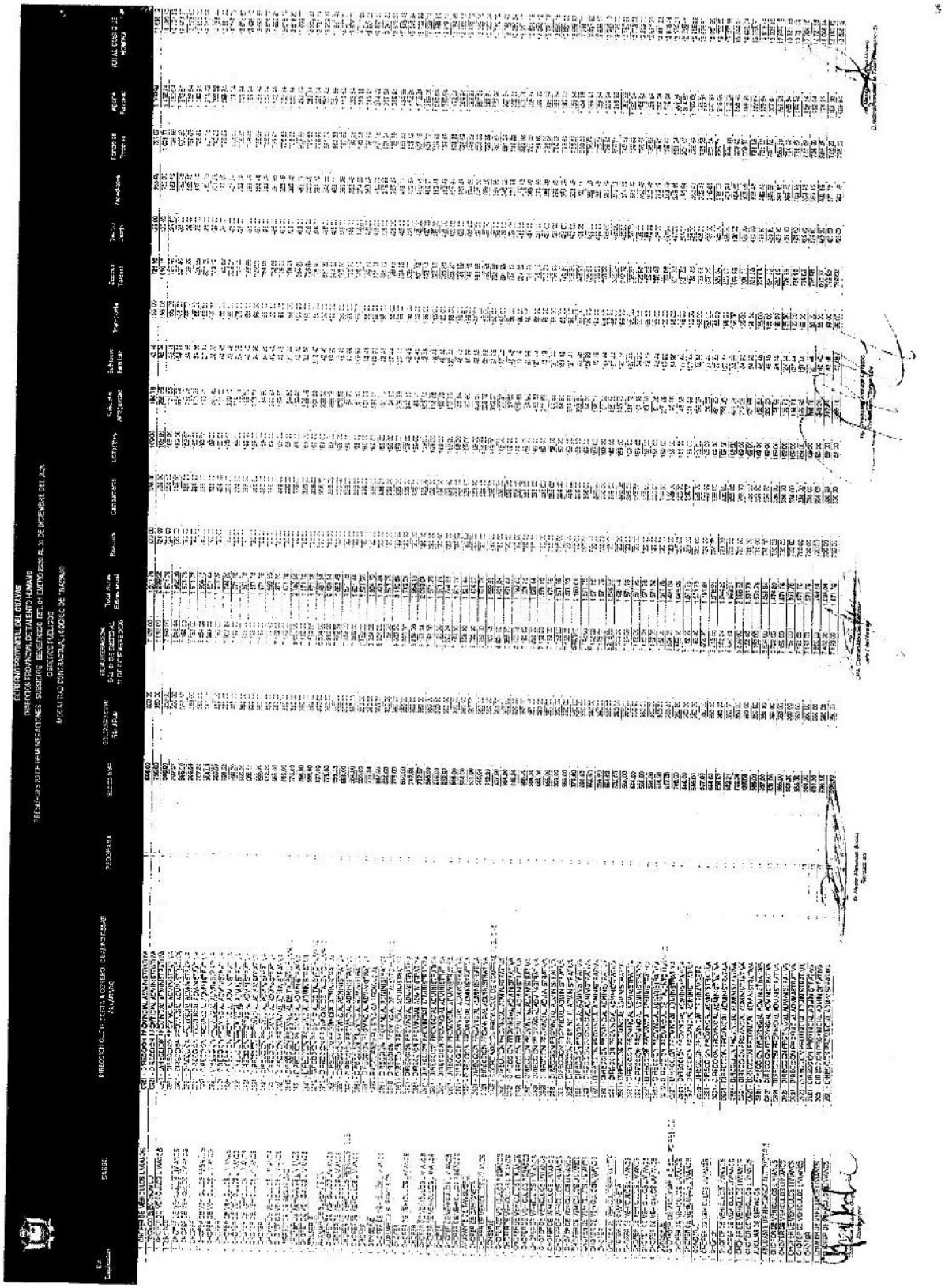

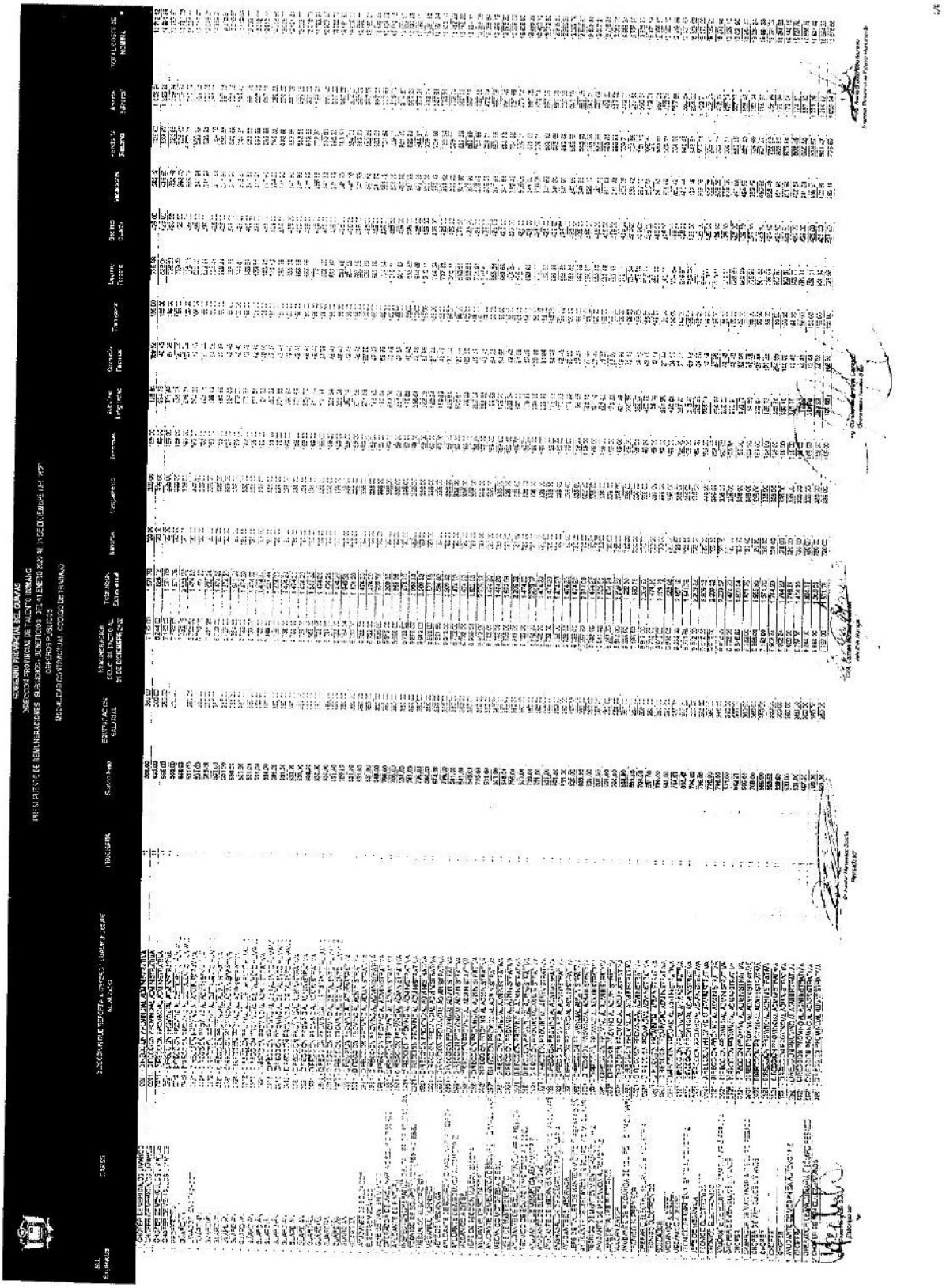

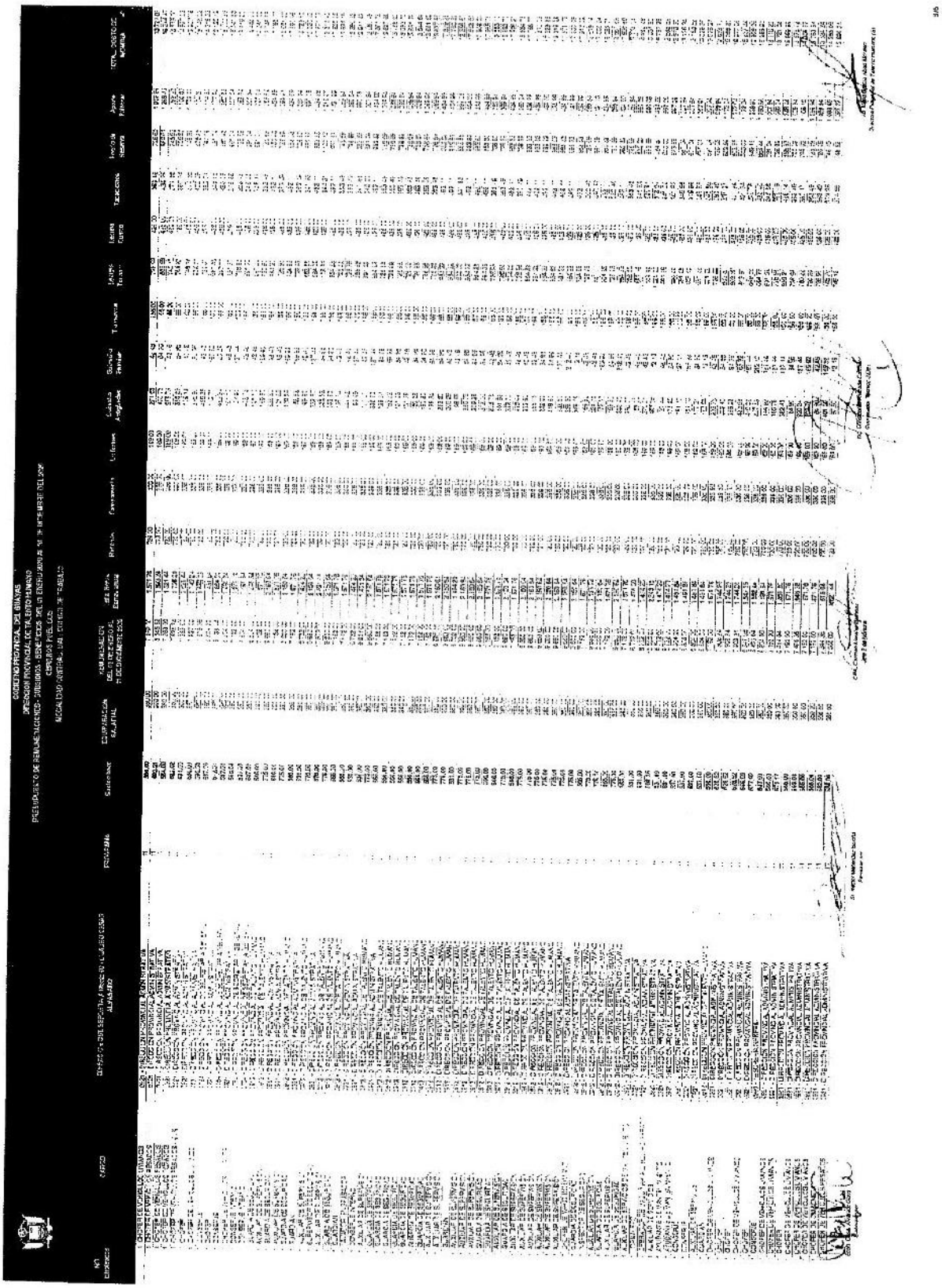

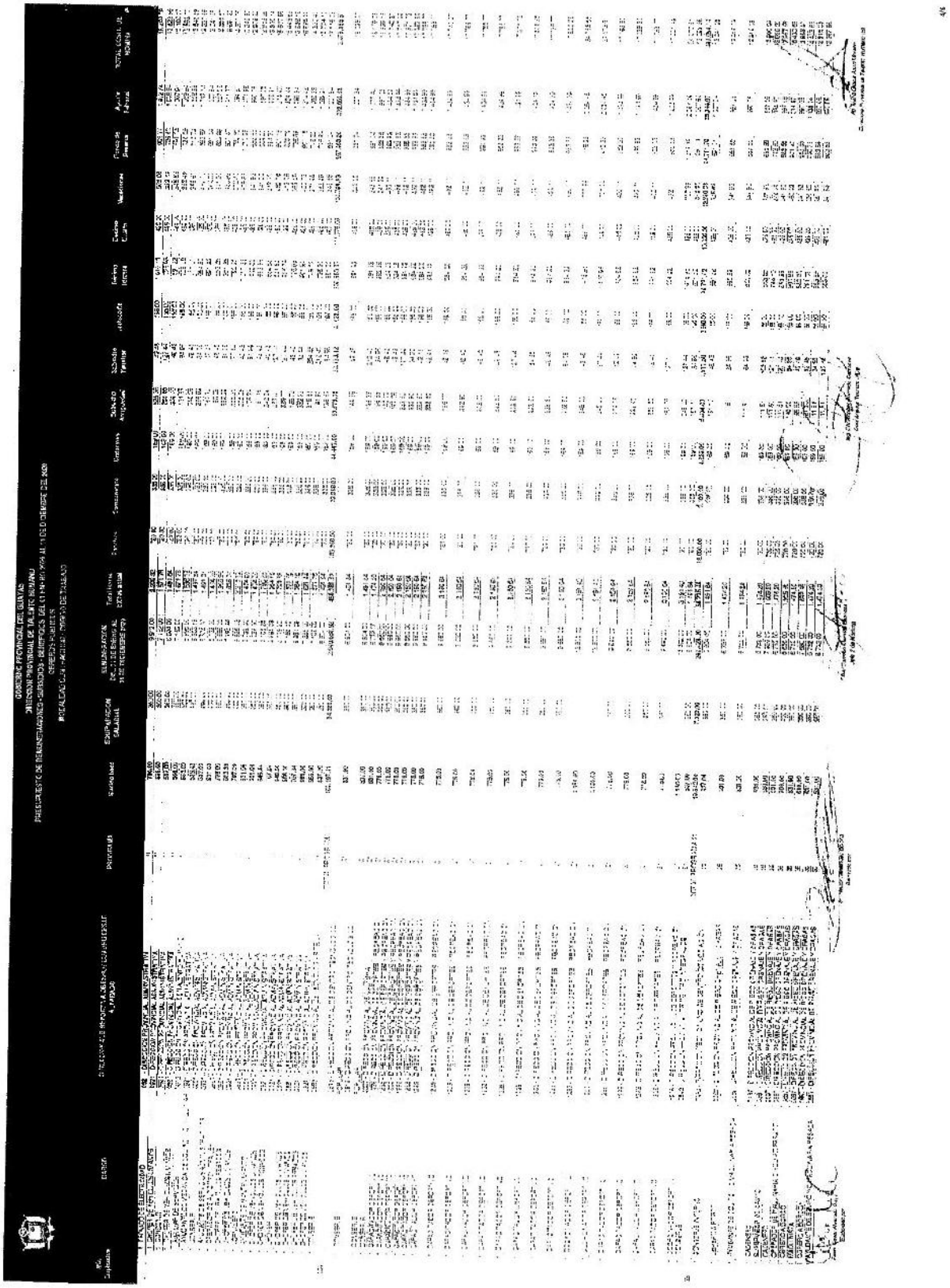

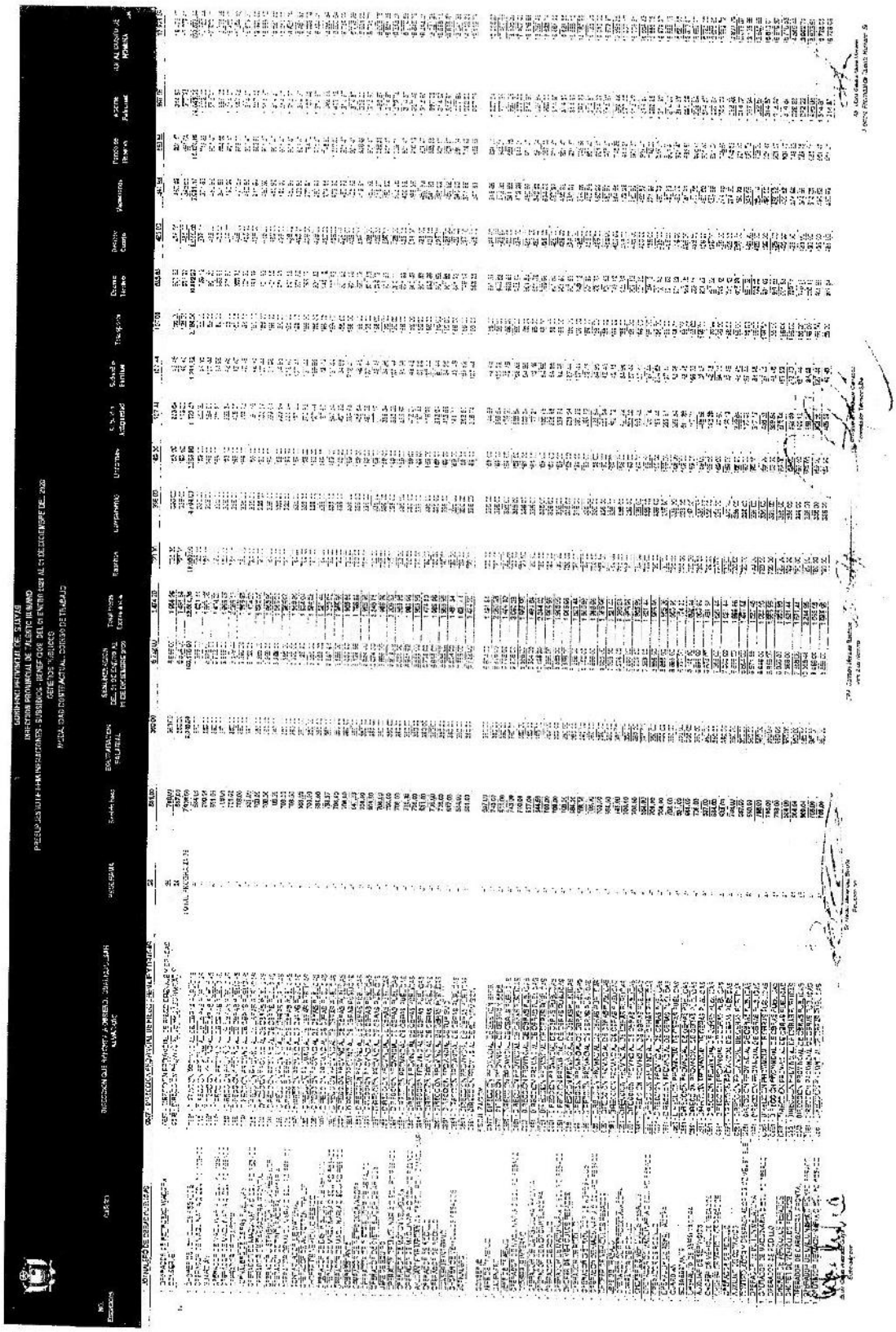

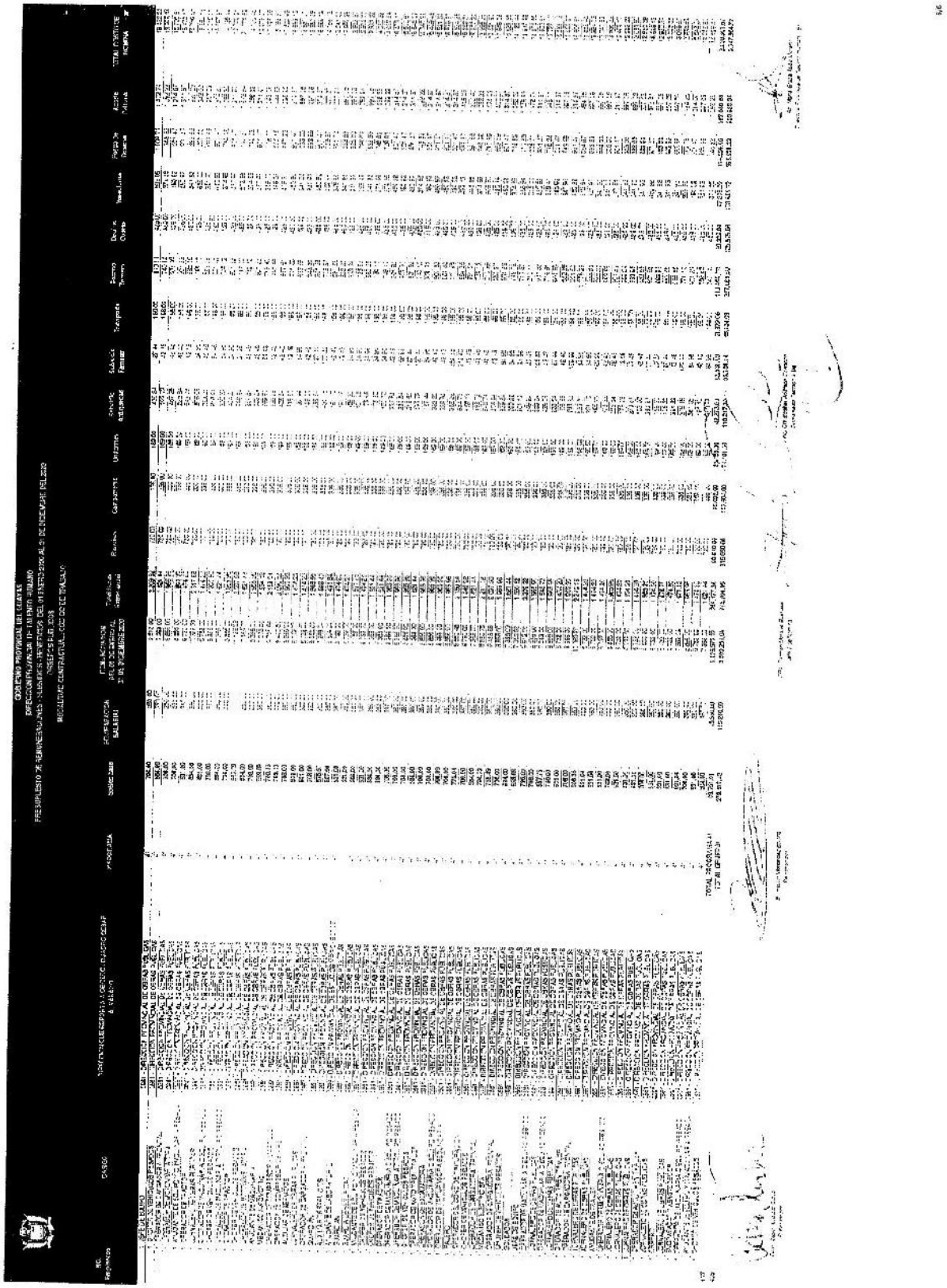

Gobierno del Guayas

MEMORANDO # 11003-MGA-DPTH-GADPG-2019

PARA: Nelson González Torres
Director Provincial Financiero
DE: Abg. María Gracia Abad Moreno
DIRECTORA PROVINCIAL DE TALENTO HUMANO (S)
FECHA: Guayaquil, 30 de septiembre del 2019
ASUNTO: Presupuesto 2020

En respuesta a su Oficio No. 5362-DPF-NGT-2019 en el que solicita la información relacionada a la proyección de los gastos que se generarán para el ejercicio fiscal 2020 me permito detallar a Usted que se adjunta memorando 005-COL-A3SC-DPTH-GADPG-2019, suscrito por la Ing. Carolina Ostaiza Lazo quien remite la Estructura aprobada con 1478 partidas presupuestarias mismas que existen 339 partidas de nombramientos provisionales bloqueadas y memorando 368-CAC-CTLNTH-DPTH-GPG-2019, SUSCRITO POR EL Ing. Christopher Andrade quien remite contratos ocasionales vigentes a la fecha con un total de 106 contratos y 439 obreros públicos certificados por dicha coordinación según nómina vigente; además me permito detallar que se anexan los siguientes documentos:

- Proyección de remuneraciones de estructura orgánica general de nombramientos
- Proyección de remuneraciones de empleados de contrato ocasional
- Proyección de remuneraciones de obreros públicos (código de trabajo)
- Proyección de pensión vitalicia de obreros jubilados vivos
- Proyección de pensión vitalicia de obreros jubilados fallecidos
- Proyección y costo con nombres de servidores públicos a jubilarse patronalmente y por renuncia voluntaria
- Proyección y costo con nombres de obreros públicos a jubilarse patronalmente, por renuncia voluntaria o fallecimiento
- Proyección de costo de sentencias de juicios laborales
- Proyección de costo de reintegros
- Proyección de costo de honorarios profesionales
- Proyección de costo de encargos de puestos en estructura orgánica de nombramientos y contratos ocasionales
- Proyección de costo de subrogaciones de puestos en estructura orgánica de nombramientos y contratos ocasionales
- Proyección de costo de liquidaciones finales en contratos ocasionales
- Proyección de costo de liquidaciones finales en empleados de nombramiento

Por su gentil atención brindada a la presente, le reitero mis sentimientos de consideración y estima.

Atentamente

Abg. María Gracia Abad
DIRECTORA PROVINCIAL DE TALENTO HUMANO (S)
MGA/KTA

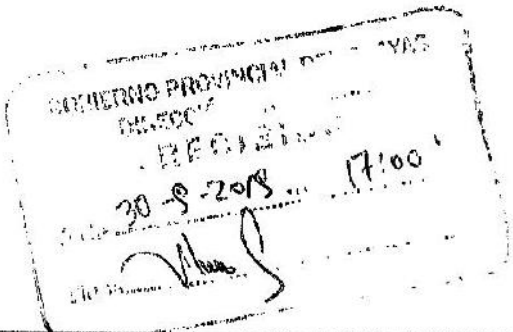

Dirección: Illingworth 108 y Malecón Telf. (593 - 04) 2511 677 www.guayas.gob.ec

CONTRATOS DE SERVICIOS PROFESIONALES

GOBIERNO PROVINCIAL DEL GUAYAS
DIRECCION PROVINCIAL DE TALENTO HUMANO
PRESUPUESTO DE REMUNERACIONES - SUBSIDIOS - BENEFICIOS: DEL 01 ENERO 2020 AL 31 DE DICIEMBRE DEL 2020
HONORARIOS PROFESIONALES

CARGO | Dirección/Sección: | N+NN+NNN | RMU | Honorarios Periodo | 12% Iva | Total Ingresos | Retencion 100% IVA | Retención en la Fuente del Impuesto a la Renta 10% | Total Descuentos | Neto a Cobrar

PSICOLOGO INDUSTRIAL	DIRECCION PROVINCIAL DE TALENTO HUMANO	11	$ 3.500,00	$ 42.000,00	$ 5.040,00	$ 47.040,00	$ 5.040,00	$ 4.200,00	$ 9.240,00	$ 37.800,00
ABOGADO	DIRECCION PROVINCIAL DE PREFECTURA	11	$ 3.500,00	$ 42.000,00	$ 5.040,00	$ 47.040,00	$ 5.040,00	$ 4.200,00	$ 9.240,00	$ 37.800,00
ABOGADO	DIRECCION PROVINCIAL DE GESTION AMBIENTAL	11	$ 3.500,00	$ 42.000,00	$ 5.040,00	$ 47.040,00	$ 5.040,00	$ 4.200,00	$ 9.240,00	$ 37.800,00
[illegible]	[illegible]	11	$ 3.500,00	$ 42.000,00	$ 5.040,00	$ 47.040,00	$ 5.040,00	$ 4.200,00	$ 9.240,00	$ 37.800,00
[illegible]	[illegible]	11	$ 3.500,00	$ 42.000,00	$ 5.040,00	$ 47.040,00	$ 5.040,00	$ 4.200,00	$ 9.240,00	$ 37.800,00
ECONOMISTA	DIRECCION PROVINCIAL DE [illegible]	11	$ 3.500,00	$ 42.000,00	$ 5.040,00	$ 47.040,00	$ 5.040,00	$ 4.200,00	$ 9.240,00	$ 37.800,00
[illegible]

GOBIERNO PROVINCIAL DEL GUAYAS
DIRECCION PROVINCIAL DE TALENTO HUMANO
PROYECCIÓN DE LAS REMUNERACIONES DEL 01 DE ENERO AL 31 DE DICIEMBRE DEL 2020
JUBILADOS VIVOS

No.	CARGOS	UNIDAD ADMINISTRATIVA	PENSION JUBILAR UNIFICADA	REMUNERACION DEL 01 DE ENERO AL 31 DE DICIEMBRE 2020	DECIMO TERCERO	DECIMO CUARTO	TOTAL A PAGAR INCLUIDOS BENEFICIOS
1	CARGO	0912 - DIRECCION PROVINCIAL DE TALENTO HUMANO	$ 340.00	$ 4.080.00	$ 340.00	$ 425.00	$ 4.845.00
2	CARGO	0912 - DIRECCION PROVINCIAL DE TALENTO HUMANO	$ 340.00	$ 4.080.00	$ 340.00	$ 425.00	$ 4.845.00
3	OPERADOR DE CARGADORA FRONTAL	0912 - DIRECCION PROVINCIAL DE TALENTO HUMANO	$ 340.00	$ 4.080.00	$ 340.00	$ 425.00	$ 4.845.00
4	OPERADOR DE CARGADORA FRONTAL	0912 - DIRECCION PROVINCIAL DE TALENTO HUMANO	$ 483.26	$ 5.796.00	$ 483.26	$ 425.00	$ 6.707.26
5	MOTONIVELADOR	0912 - DIRECCION PROVINCIAL DE TALENTO HUMANO	$ 710.70	$ 8.528.40	$ 710.70	$ 425.00	$ 9.664.10
6	CARGO	0912 - DIRECCION PROVINCIAL DE TALENTO HUMANO	$ 340.00	$ 4.080.00	$ 340.00	$ 425.00	$ 4.845.00
	TRACTORISTA	0931 - DIRECCION PROVINCIAL DE OBRAS PUBLICAS	$ 388.00	$ 4.632.00	$ 386.00	$ 425.00	$ 5.443.00
8	CARGO	0912 - DIRECCION PROVINCIAL DE TALENTO HUMANO	$ 340.00	$ 4.080.00	$ 340.00	$ 425.00	$ 4.845.00
9	CHOFER	0912 - DIRECCION PROVINCIAL DE TALENTO HUMANO	$ 340.00	$ 4.080.00	$ 340.00	$ 425.00	$ 4.845.00
10	JEFE DE SECCION	0912 - DIRECCION PROVINCIAL DE TALENTO HUMANO	$ 340.00	$ 4.080.00	$ 340.00	$ 425.00	$ 4.845.00
11	CHOFER	0912 - DIRECCION PROVINCIAL DE TALENTO HUMANO	$ 340.00	$ 4.080.00	$ 340.00	$ 425.00	$ 4.845.00
12	CHOFER	0912 - DIRECCION PROVINCIAL DE TALENTO HUMANO	$ 366.00	$ 4.392.00	$ 366.00	$ 425.00	$ 5.183.00
13	CARGO	0912 - DIRECCION PROVINCIAL DE TALENTO HUMANO	$ 340.00	$ 4.080.00	$ 340.00	$ 425.00	$ 4.845.00
14	CHOFER	0912 - DIRECCION PROVINCIAL DE TALENTO HUMANO	$ 340.00	$ 4.080.00	$ 340.00	$ 425.00	$ 4.845.00
15	CHOFER	0912 - DIRECCION PROVINCIAL DE TALENTO HUMANO	$ 340.00	$ 4.080.00	$ 340.00	$ 425.00	$ 4.845.00
16	OPERADOR DE RETROEXCAVADORA	0931 - DIRECCION PROVINCIAL DE OBRAS PUBLICAS	$ 386.00	$ 4.632.00	$ 386.00	$ 425.00	$ 5.443.00
17	CHOFER	0912 - DIRECCION PROVINCIAL DE TALENTO HUMANO	$ 485.25	$ 5.823.00	$ 485.25	$ 425.00	$ 6.733.25
18	CHOFER	0912 - DIRECCION PROVINCIAL DE TALENTO HUMANO	$ 340.00	$ 4.080.00	$ 340.00	$ 425.00	$ 4.845.00
19	CHOFER DE VEHICULOS REMOLCADORES	0921 - DIRECCION PROVINCIAL ADMINISTRATIVA	$ 197.00	$ 2.364.00	$ 197.00	$ 425.00	$ 2.986.00
20	AUXILIAR DE SERVICIOS	0995 - DIRECCION PROVINCIAL DE FINANCIERA	$ 375.00	$ 4.500.00	$ 375.00	$ 425.00	$ 5.300.00
21	JEFE DE MECANICA MOTORES A DIESEL	0912 - DIRECCION PROVINCIAL DE TALENTO HUMANO	$ 487.32	$ 5.847.84	$ 487.32	$ 425.00	$ 6.760.16
22	SOBRESTANTE	0912 - DIRECCION PROVINCIAL DE TALENTO HUMANO	$ 340.00	$ 4.080.00	$ 340.00	$ 425.00	$ 4.845.00
23	SOLDADOR	0912 - DIRECCION PROVINCIAL DE TALENTO HUMANO	$ 340.00	$ 4.080.00	$ 340.00	$ 425.00	$ 4.845.00
24	OPERADOR DE PERFORADORAS NEUMATICAS	0912 - DIRECCION PROVINCIAL DE TALENTO HUMANO	$ 462.66	$ 5.551.92	$ 462.66	$ 425.00	$ 6.439.58
25	CARGO	0912 - DIRECCION PROVINCIAL DE TALENTO HUMANO	$ 340.00	$ 4.080.00	$ 340.00	$ 425.00	$ 4.845.00
26	TRACTORISTA	0912 - DIRECCION PROVINCIAL DE TALENTO HUMANO	$ 366.00	$ 4.392.00	$ 366.00	$ 425.00	$ 5.183.00
27	OPERADOR DE RODILLO	0931 - DIRECCION PROVINCIAL DE OBRAS PUBLICAS	$ 386.00	$ 4.632.00	$ 386.00	$ 425.00	$ 5.443.00
28	TRACTORISTA	0912 - DIRECCION PROVINCIAL DE TALENTO HUMANO	$ 328.52	$ 3.942.24	$ 328.52	$ 425.00	$ 5.095.76
29	TRACTORISTA	0912 - DIRECCION PROVINCIAL DE TALENTO HUMANO	$ 340.00	$ 4.080.00	$ 340.00	$ 425.00	$ 4.845.00
30	TRACTORISTA	0912 - DIRECCION PROVINCIAL DE TALENTO HUMANO	$ 366.00	$ 4.392.00	$ 366.00	$ 425.00	$ 5.183.00
31	OPERADOR DE RODILLO	0931 - DIRECCION PROVINCIAL DE OBRAS PUBLICAS	$ 386.00	$ 4.632.00	$ 386.00	$ 425.00	$ 5.443.00
32	CARGO	0912 - DIRECCION PROVINCIAL DE TALENTO HUMANO	$ 340.00	$ 4.080.00	$ 340.00	$ 425.00	$ 4.845.00
33	OPERADOR DE RODILLO	0912 - DIRECCION PROVINCIAL DE TALENTO HUMANO	$ 340.00	$ 4.080.00	$ 340.00	$ 425.00	$ 4.845.00
34	MOTONIVELADOR	0912 - DIRECCION PROVINCIAL DE TALENTO HUMANO	$ 366.00	$ 4.392.00	$ 366.00	$ 425.00	$ 5.183.00
35	JEFE DE MECANICA MOTORES A DIESEL TERRAZA	0912 - DIRECCION PROVINCIAL DE TALENTO HUMANO	$ 340.00	$ 4.080.00	$ 340.00	$ 425.00	$ 4.845.00
36	CHOFER	0912 - DIRECCION PROVINCIAL DE TALENTO HUMANO	$ 366.00	$ 4.392.00	$ 366.00	$ 425.00	$ 5.183.00
37	GUARDIAN	0912 - DIRECCION PROVINCIAL DE TALENTO HUMANO	$ 408.72	$ 4.904.64	$ 408.72	$ 425.00	$ 5.738.36
38	SOLDADOR	0912 - DIRECCION PROVINCIAL DE TALENTO HUMANO	$ 882.08	$ 10.584.96	$ 882.08	$ 425.00	$ 11.892.04
39	OBRERO	0912 - DIRECCION PROVINCIAL DE TALENTO HUMANO	$ 340.00	$ 4.080.00	$ 340.00	$ 425.00	$ 4.845.00
40	CHOFER	0912 - DIRECCION PROVINCIAL DE TALENTO HUMANO	$ 340.00	$ 4.080.00	$ 340.00	$ 425.00	$ 4.845.00
41	CHOFER	0921 - DIRECCION PROVINCIAL ADMINISTRATIVA	$ 366.00	$ 4.392.00	$ 366.00	$ 425.00	$ 5.183.00
42	CARGO	0912 - DIRECCION PROVINCIAL DE TALENTO HUMANO	$ 340.00	$ 4.080.00	$ 340.00	$ 425.00	$ 4.845.00
43	CHOFER	0912 - DIRECCION PROVINCIAL DE TALENTO HUMANO	$ 340.00	$ 4.080.00	$ 340.00	$ 425.00	$ 4.845.00
44	CARGO	0912 - DIRECCION PROVINCIAL DE TALENTO HUMANO	$ 340.00	$ 4.080.00	$ 340.00	$ 425.00	$ 4.845.00
45	AUXILIAR DE SERVICIOS	0912 - DIRECCION PROVINCIAL DE TALENTO HUMANO	$ 366.00	$ 4.392.00	$ 366.00	$ 425.00	$ 5.183.00
46	OPERADOR DE TRITURADORA PRIMARIA - SECUNDARIA	0912 - DIRECCION PROVINCIAL DE TALENTO HUMANO	$ 340.00	$ 4.080.00	$ 340.00	$ 425.00	$ 4.845.00
47	OPERADOR DE GRUA	0931 - DIRECCION PROVINCIAL DE OBRAS PUBLICAS	$ 388.00	$ 4.656.00	$ 388.00	$ 425.00	$ 5.469.00
48	JEFE MECANICA DE PRECISION	0912 - DIRECCION PROVINCIAL DE TALENTO HUMANO	$ 696.17	$ 8.354.04	$ 696.17	$ 425.00	$ 9.475.21
49	CARGO	0912 - DIRECCION PROVINCIAL DE TALENTO HUMANO	$ 340.00	$ 4.080.00	$ 340.00	$ 425.00	$ 4.845.00
50	GUARDIAN	0912 - DIRECCION PROVINCIAL DE TALENTO HUMANO	$ 340.00	$ 4.080.00	$ 340.00	$ 425.00	$ 4.845.00
51	CARGO	0912 - DIRECCION PROVINCIAL DE TALENTO HUMANO	$ 340.00	$ 4.080.00	$ 340.00	$ 425.00	$ 4.845.00
52	MOTONIVELADOR	0931 - DIRECCION PROVINCIAL DE OBRAS PUBLICAS	$ 375.00	$ 4.500.00	$ 375.00	$ 425.00	$ 5.300.00

Ecca. Cesar Ricardo Loya
Elaborado por

Sr. Hector Menendez Solorz
Revisado por:

CPA. Carmen Moreno Bastidas
Jefe 2 de Nomina

Ing. Christopher Andrade Carrasco
Coordinador Técnico 2 De Liquidación y Nomina De Talento Humano

Ab. Maria [illegible] Moreno
Directora Provincial de Talento Humano (S)

1/7





GOBIERNO PROVINCIAL DEL GUAYAS
DIRECCION PROVINCIAL DE TALENTO HUMANO
PROYECCION DE LAS REMUNERACIONES DEL 01 DE ENERO AL 31 DE DICIEMBRE DEL 2020
JUBILADOS VIVOS

No.	CARGOS	UNIDAD ADMINISTRATIVA	PENSION JUBILAR UNIFICADA	PEM INFRACION DEL 01 DE ENERO AL 31 DE DICIEMBRE 2020	DECIMO TERCERO	DECIMO CUARTO	TOTAL A PAGAR INCLUIDOS BENEFICIOS
105	JEFE DE EQUIPO	0919 - DIRECCION PROVINCIAL DE TALENTO HUMANO	$ 966.00	$ 4.392,00	$ 366,00	$ 425,00	$ 5.183,00
106	CHOFER	0912 - DIRECCION PROVINCIAL DE TALENTO HUMANO	$ 966,00	$ 4.392,00	$ 366,00	$ 425,00	$ 5.183,00
107	TRACTORISTA	0912 - DIRECCION PROVINCIAL DE TALENTO HUMANO	$ 966,00	$ 4.392,00	$ 366,00	$ 425,00	$ 5.183,00
108	MECANICO MOTORES A DIESEL	0912 - DIRECCION PROVINCIAL DE TALENTO HUMANO	$ 966,00	$ 4.392,00	$ 366,00	$ 425,00	$ 5.183,00
109	CHOFER	0912 - DIRECCION PROVINCIAL DE TALENTO HUMANO	$ 966,00	$ 4.355,00	$ 362,92	$ 425,00	$ 5.143,92
110	CHOFER	0912 - DIRECCION PROVINCIAL DE TALENTO HUMANO	$ 594,00	$ 2.438,30	$ 203,19	$ 425,00	$ 3.227,66
111	CHOFER	0912 - DIRECCION PROVINCIAL DE TALENTO HUMANO	$ 516,00	$ 2.135,20	$ 177,93	$ 425,00	$ 2.854,13
112	OPERADOR DE EQUIPO PESADO	0912 - DIRECCION PROVINCIAL DE TALENTO HUMANO	$ 540,00	$ 2.259,20	$ 188,27	$ 425,00	$ 2.972,47
113	CARGO	0916 - DIRECCION PROVINCIAL DE TALENTO HUMANO	$ 577,86	$ 2.652,35	$ 221,03	$ 425,00	$ 3.298,38
114	AUXILIAR DE SERVICIOS	0916 - DIRECCION PROVINCIAL DE TALENTO HUMANO	$ 540,00	$ 2.259,20	$ 188,27	$ 425,00	$ 2.872,47
115	CHOFER	0912 - DIRECCION PROVINCIAL DE TALENTO HUMANO	$ 540,00	$ 2.259,20	$ 188,27	$ 425,00	$ 2.872,47
116	CHOFER	0912 - DIRECCION PROVINCIAL DE TALENTO HUMANO	$ 540,00	$ 2.259,20	$ 188,27	$ 425,00	$ 2.872,47
117	CHOFER	0912 - DIRECCION PROVINCIAL DE TALENTO HUMANO	$ 340,00	$ 1.080,00	$ 90,00	$ 425,00	$ 1.595,00
118	MECANICO MOTORES A DIESEL	0912 - DIRECCION PROVINCIAL DE TALENTO HUMANO	$ 340,00	$ 1.080,00	$ 90,00	$ 425,00	$ 1.595,00
119	CARGO	0912 - DIRECCION PROVINCIAL DE TALENTO HUMANO	$ 340,00	$ 1.080,00	$ 90,00	$ 425,00	$ 1.595,00
120	CARGO	0912 - DIRECCION PROVINCIAL DE TALENTO HUMANO	$ 340,00	$ 1.080,00	$ 90,00	$ 425,00	$ 1.595,00
121	MECANICO MOTORES A DIESEL	0912 - DIRECCION PROVINCIAL DE TALENTO HUMANO	$ 340,00	$ 1.080,00	$ 90,00	$ 425,00	$ 1.595,00
122	SOLDADOR	0912 - DIRECCION PROVINCIAL DE TALENTO HUMANO	$ 340,00	$ 832,08	$ 69,34	$ 425,00	$ 1.326,42
123	JEFE DE SECCION DE TALLER	0301 - DIRECCION PROVINCIAL ADMINISTRATIVA	$ 340,00	$ 1.080,00	$ 90,00	$ 425,00	$ 1.595,00
124	CARGO	0912 - DIRECCION PROVINCIAL DE TALENTO HUMANO	$ 975,00	$ 4.355,00	$ 362,92	$ 425,00	$ 5.142,92
125	CHOFER	0912 - DIRECCION PROVINCIAL DE TALENTO HUMANO	$ 340,00	$ 1.080,00	$ 90,00	$ 425,00	$ 1.595,00
126	CHOFER	0912 - DIRECCION PROVINCIAL DE TALENTO HUMANO	$ 537,44	$ 2.135,20	$ 177,93	$ 425,00	$ 2.855,13
127	ENGRASADOR Y ABASTECEDOR	0912 - DIRECCION PROVINCIAL DE TALENTO HUMANO	$ 340,00	$ 1.080,00	$ 90,00	$ 425,00	$ 1.595,00
128	MOTOMECANICO	0931 - DIRECCION PROVINCIAL DE OBRAS PUBLICAS	$ 358,00	$ 1.080,00	$ 90,00	$ 425,00	$ 1.595,00
129	CARGO	0912 - DIRECCION PROVINCIAL DE TALENTO HUMANO	$ 340,00	$ 1.080,00	$ 90,00	$ 425,00	$ 1.595,00
130	OPERADOR DE RODILLO	0912 - DIRECCION PROVINCIAL DE TALENTO HUMANO	$ 841,35	$ 3.292,80	$ 274,40	$ 425,00	$ 4.992,20
131	JEFE MANTENIMIENTO EQUIPO PESADO	0912 - DIRECCION PROVINCIAL DE TALENTO HUMANO	$ 340,00	$ 1.080,00	$ 90,00	$ 425,00	$ 1.595,00
132	CARGO	0919 - DIRECCION PROVINCIAL DE TALENTO HUMANO	$ 340,00	$ 1.080,00	$ 90,00	$ 425,00	$ 1.595,00
133	CHOFER	0912 - DIRECCION PROVINCIAL DE TALENTO HUMANO	$ 396,00	$ 4.392,00	$ 366,00	$ 425,00	$ 5.183,00
134	CAPATAZ	0931 - DIRECCION PROVINCIAL DE OBRAS PUBLICAS	$ 340,00	$ 1.080,00	$ 90,00	$ 425,00	$ 1.595,00
135	MOTOMECANICO	0912 - DIRECCION PROVINCIAL DE TALENTO HUMANO	$ 975,00	$ 3.711,73	$ 309,31	$ 425,00	$ 5.421,04
136	MECANICO MOTORES A GASOLINA	0912 - DIRECCION PROVINCIAL DE TALENTO HUMANO	$ 340,00	$ 1.080,00	$ 90,00	$ 425,00	$ 1.595,00
137	CHOFER	0931 - DIRECCION PROVINCIAL DE OBRAS PUBLICAS	$ 975,00	$ 4.355,00	$ 362,92	$ 425,00	$ 6.317,92
138	MECANICO MOTORES A DIESEL	392 - DIRECCION PROVINCIAL ADMINISTRATIVA	$ 364,00	$ 1.080,00	$ 90,00	$ 425,00	$ 1.959,00
139	SOBRESTANTE	0912 - DIRECCION PROVINCIAL DE TALENTO HUMANO	$ 568,87	$ 2.259,20	$ 188,27	$ 425,00	$ 3.441,33
140	ENGRASADOR Y ABASTECEDOR	0912 - DIRECCION PROVINCIAL DE TALENTO HUMANO	$ 340,00	$ 1.080,00	$ 90,00	$ 425,00	$ 1.595,00
141	OPERADOR DE RODILLO	0931 - DIRECCION PROVINCIAL DE OBRAS PUBLICAS	$ 975,00	$ 4.392,00	$ 366,00	$ 425,00	$ 6.158,00
142	CARGO	0912 - DIRECCION PROVINCIAL DE TALENTO HUMANO	$ 340,00	$ 1.080,00	$ 90,00	$ 425,00	$ 1.595,00
143	CARGO	0912 - DIRECCION PROVINCIAL DE TALENTO HUMANO	$ 340,00	$ 1.080,00	$ 90,00	$ 425,00	$ 1.595,00
144	OPERADOR DE TRACTOR	0861 - DIRECCION PROVINCIAL DE OBRAS PUBLICAS	$ 340,00	$ 1.080,00	$ 90,00	$ 425,00	$ 1.595,00
145	OPERADOR DE COMPRESORA DE AIRE	0916 - DIRECCION PROVINCIAL DE TALENTO HUMANO	$ 864,00	$ 4.728,00	$ 394,00	$ 425,00	$ 6.547,00
146	MECANICO MOTORES A DIESEL	0921 - DIRECCION PROVINCIAL ADMINISTRATIVA	$ 340,00	$ 1.080,00	$ 90,00	$ 425,00	$ 1.595,00
147	CARGO	0916 - DIRECCION PROVINCIAL DE TALENTO HUMANO	$ 393,00	$ 1.652,80	$ 396,00	$ 425,00	$ 2.425,80
148	AUXILIAR DE SERVICIOS	0916 - DIRECCION PROVINCIAL DE TALENTO HUMANO	$ 340,00	$ 1.656,24	$ 138,02	$ 425,00	$ 2.619,26
149	CHOFER	0916 - DIRECCION PROVINCIAL DE TALENTO HUMANO	$ 340,00	$ 1.656,24	$ 138,02	$ 425,00	$ 2.619,26
150	CARGO	0912 - DIRECCION PROVINCIAL DE TALENTO HUMANO	$ 403,92	$ 1.656,24	$ 138,02	$ 425,00	$ 2.623,18
151	CHOFER	0912 - DIRECCION PROVINCIAL DE TALENTO HUMANO	$ 340,00	$ 1.080,00	$ 90,00	$ 425,00	$ 1.935,00
152	OPERADOR DE CARGADORA FRONTAL	0912 - DIRECCION PROVINCIAL DE TALENTO HUMANO	$ 770,00	$ 3.240,00	$ 270,00	$ 425,00	$ 4.705,00
153	ENGRASADOR Y ABASTECEDOR	0912 - DIRECCION PROVINCIAL DE TALENTO HUMANO	$ 488,25	$ 2.259,20	$ 188,27	$ 425,00	$ 3.360,72
154	CARGO	0912 - DIRECCION PROVINCIAL DE TALENTO HUMANO	$ 340,00	$ 1.080,00	$ 90,00	$ 425,00	$ 1.935,00
155	CHOFER	0912 - DIRECCION PROVINCIAL DE TALENTO HUMANO	$ 340,00	$ 1.080,00	$ 90,00	$ 425,00	$ 1.935,00
156	CHOFER	0912 - DIRECCION PROVINCIAL DE TALENTO HUMANO	$ 340,00	$ 1.080,00	$ 90,00	$ 425,00	$ 1.935,00
157	CHOFER	0912 - DIRECCION PROVINCIAL DE TALENTO HUMANO	$ 340,00	$ 1.080,00	$ 90,00	$ 425,00	$ 1.935,00
158	CHOFER	0912 - DIRECCION PROVINCIAL DE TALENTO HUMANO	$ 340,00	$ 1.080,00	$ 90,00	$ 425,00	$ 1.935,00
159	CHOFER	0912 - DIRECCION PROVINCIAL DE TALENTO HUMANO	$ 340,00	$ 1.080,00	$ 90,00	$ 425,00	$ 1.935,00
160	CHOFER	0912 - DIRECCION PROVINCIAL DE TALENTO HUMANO	$ 340,00	$ 1.080,00	$ 90,00	$ 425,00	$ 1.935,00
161	CHOFER	0912 - DIRECCION PROVINCIAL DE TALENTO HUMANO	$ 340,00	$ 1.080,00	$ 90,00	$ 425,00	$ 1.935,00
162	CHOFER	0912 - DIRECCION PROVINCIAL DE TALENTO HUMANO	$ 340,00	$ 1.080,00	$ 90,00	$ 425,00	$ 1.935,00
163	CHOFER	0912 - DIRECCION PROVINCIAL DE TALENTO HUMANO	$ 340,00	$ 1.080,00	$ 90,00	$ 425,00	$ 1.935,00
164	CHOFER	0912 - DIRECCION PROVINCIAL DE TALENTO HUMANO	$ 340,00	$ 1.080,00	$ 90,00	$ 425,00	$ 1.935,00
165	CHOFER	0912 - DIRECCION PROVINCIAL DE TALENTO HUMANO	$ 340,00	$ 1.080,00	$ 90,00	$ 425,00	$ 1.935,00
166	CHOFER	0912 - DIRECCION PROVINCIAL DE TALENTO HUMANO	$ 340,00	$ 1.080,00	$ 90,00	$ 425,00	$ 1.935,00
167	CHOFER	0912 - DIRECCION PROVINCIAL DE TALENTO HUMANO	$ 340,00	$ 1.080,00	$ 90,00	$ 425,00	$ 1.935,00
168	CHOFER	0912 - DIRECCION PROVINCIAL DE TALENTO HUMANO	$ 340,00	$ 1.080,00	$ 90,00	$ 425,00	$ 1.935,00
169	CHOFER	0912 - DIRECCION PROVINCIAL DE TALENTO HUMANO	$ 340,00	$ 1.080,00	$ 90,00	$ 425,00	$ 1.935,00
170	CHOFER	0912 - DIRECCION PROVINCIAL DE TALENTO HUMANO	$ 340,00	$ 1.080,00	$ 90,00	$ 425,00	$ 1.935,00
171	CHOFER	0912 - DIRECCION PROVINCIAL DE TALENTO HUMANO	$ 340,00	$ 1.080,00	$ 90,00	$ 425,00	$ 1.935,00
172	CHOFER	0912 - DIRECCION PROVINCIAL DE TALENTO HUMANO	$ 340,00	$ 1.080,00	$ 90,00	$ 425,00	$ 1.935,00
173	CHOFER	0912 - DIRECCION PROVINCIAL DE TALENTO HUMANO	$ 340,00	$ 1.080,00	$ 90,00	$ 425,00	$ 1.935,00
174	CHOFER	0912 - DIRECCION PROVINCIAL DE TALENTO HUMANO	$ 340,00	$ 1.080,00	$ 90,00	$ 425,00	$ 1.935,00
175	CHOFER	0912 - DIRECCION PROVINCIAL DE TALENTO HUMANO	$ 340,00	$ 1.080,00	$ 90,00	$ 425,00	$ 1.935,00
176	CHOFER	0912 - DIRECCION PROVINCIAL DE TALENTO HUMANO	$ 340,00	$ 1.080,00	$ 90,00	$ 425,00	$ 1.935,00
177	CHOFER	0912 - DIRECCION PROVINCIAL DE TALENTO HUMANO	$ 340,00	$ 1.080,00	$ 90,00	$ 425,00	$ 1.935,00
178	CHOFER	0912 - DIRECCION PROVINCIAL DE TALENTO HUMANO	$ 340,00	$ 1.080,00	$ 90,00	$ 425,00	$ 1.935,00
179	CHOFER	0912 - DIRECCION PROVINCIAL DE TALENTO HUMANO	$ 340,00	$ 1.080,00	$ 90,00	$ 425,00	$ 1.935,00
180	CHOFER	0912 - DIRECCION PROVINCIAL DE TALENTO HUMANO	$ 340,00	$ 1.080,00	$ 90,00	$ 425,00	$ 1.935,00
181	CHOFER	0912 - DIRECCION PROVINCIAL DE TALENTO HUMANO	$ 340,00	$ 1.080,00	$ 90,00	$ 425,00	$ 1.935,00
182	CHOFER	0912 - DIRECCION PROVINCIAL DE TALENTO HUMANO	$ 340,00	$ 1.080,00	$ 90,00	$ 425,00	$ 1.935,00
183	CHOFER	0912 - DIRECCION PROVINCIAL DE TALENTO HUMANO	$ 340,00	$ 1.080,00	$ 90,00	$ 425,00	$ 1.935,00
184	CHOFER	0912 - DIRECCION PROVINCIAL DE TALENTO HUMANO	$ 340,00	$ 1.080,00	$ 90,00	$ 425,00	$ 1.935,00
185	CHOFER	0912 - DIRECCION PROVINCIAL DE TALENTO HUMANO	$ 340,00	$ 1.080,00	$ 90,00	$ 425,00	$ 1.935,00
186	CHOFER	0912 - DIRECCION PROVINCIAL DE TALENTO HUMANO	$ 340,00	$ 1.080,00	$ 90,00	$ 425,00	$ 1.935,00
187	CHOFER	0912 - DIRECCION PROVINCIAL DE TALENTO HUMANO	$ 340,00	$ 1.080,00	$ 90,00	$ 425,00	$ 1.935,00
188	CHOFER	0912 - DIRECCION PROVINCIAL DE TALENTO HUMANO	$ 340,00	$ 1.080,00	$ 90,00	$ 425,00	$ 1.935,00
189	CHOFER	0912 - DIRECCION PROVINCIAL DE TALENTO HUMANO	$ 340,00	$ 1.080,00	$ 90,00	$ 425,00	$ 1.935,00
190	CHOFER	0912 - DIRECCION PROVINCIAL DE TALENTO HUMANO	$ 340,00	$ 1.080,00	$ 90,00	$ 425,00	$ 1.935,00
191	CHOFER	0912 - DIRECCION PROVINCIAL DE TALENTO HUMANO	$ 340,00	$ 1.080,00	$ 90,00	$ 425,00	$ 1.935,00
192	CHOFER	0912 - DIRECCION PROVINCIAL DE TALENTO HUMANO	$ 340,00	$ 1.080,00	$ 90,00	$ 425,00	$ 1.935,00
193	CHOFER	0912 - DIRECCION PROVINCIAL DE TALENTO HUMANO	$ 340,00	$ 1.080,00	$ 90,00	$ 425,00	$ 1.935,00
194	CHOFER	0912 - DIRECCION PROVINCIAL DE TALENTO HUMANO	$ 340,00	$ 1.080,00	$ 90,00	$ 425,00	$ 1.935,00
195	CHOFER	0912 - DIRECCION PROVINCIAL DE TALENTO HUMANO	$ 340,00	$ 1.080,00	$ 90,00	$ 425,00	$ 1.935,00
196	CHOFER	0912 - DIRECCION PROVINCIAL DE TALENTO HUMANO	$ 340,00	$ 1.080,00	$ 90,00	$ 425,00	$ 1.935,00
197	CHOFER	0912 - DIRECCION PROVINCIAL DE TALENTO HUMANO	$ 340,00	$ 1.080,00	$ 90,00	$ 425,00	$ 1.935,00
198	CHOFER	0912 - DIRECCION PROVINCIAL DE TALENTO HUMANO	$ 340,00	$ 1.080,00	$ 90,00	$ 425,00	$ 1.935,00
199	CHOFER	0912 - DIRECCION PROVINCIAL DE TALENTO HUMANO	$ 340,00	$ 1.080,00	$ 90,00	$ 425,00	$ 1.935,00
200	CHOFER	0912 - DIRECCION PROVINCIAL DE TALENTO HUMANO	$ 340,00	$ 1.080,00	$ 90,00	$ 425,00	$ 1.935,00
201	CHOFER	0912 - DIRECCION PROVINCIAL DE TALENTO HUMANO	$ 340,00	$ 1.080,00	$ 90,00	$ 425,00	$ 1.935,00
202	CHOFER	0912 - DIRECCION PROVINCIAL DE TALENTO HUMANO	$ 340,00	$ 1.080,00	$ 90,00	$ 425,00	$ 1.935,00
203	CHOFER	0912 - DIRECCION PROVINCIAL DE TALENTO HUMANO	$ 340,00	$ 1.080,00	$ 90,00	$ 425,00	$ 1.935,00
204	CHOFER	0912 - DIRECCION PROVINCIAL DE TALENTO HUMANO	$ 340,00	$ 1.080,00	$ 90,00	$ 425,00	$ 1.935,00
205	CHOFER	0912 - DIRECCION PROVINCIAL DE TALENTO HUMANO	$ 340,00	$ 1.080,00	$ 90,00	$ 425,00	$ 1.935,00
206	CHOFER	0912 - DIRECCION PROVINCIAL DE TALENTO HUMANO	$ 340,00	$ 1.080,00	$ 90,00	$ 425,00	$ 1.935,00
207	CHOFER	0912 - DIRECCION PROVINCIAL DE TALENTO HUMANO	$ 340,00	$ 1.080,00	$ 90,00	$ 425,00	$ 1.935,00
208	CHOFER	0912 - DIRECCION PROVINCIAL DE TALENTO HUMANO	$ 340,00	$ 1.080,00	$ 90,00	$ 425,00	$ 1.935,00
209	CHOFER	0912 - DIRECCION PROVINCIAL DE TALENTO HUMANO	$ 340,00	$ 1.080,00	$ 90,00	$ 425,00	$ 1.935,00
210	CHOFER	0912 - DIRECCION PROVINCIAL DE TALENTO HUMANO	$ 340,00	$ 1.080,00	$ 90,00	$ 425,00	$ 1.935,00
211	CHOFER	0912 - DIRECCION PROVINCIAL DE TALENTO HUMANO	$ 340,00	$ 1.080,00	$ 90,00	$ 425,00	$ 1.935,00
212	CHOFER	0912 - DIRECCION PROVINCIAL DE TALENTO HUMANO	$ 340,00	$ 1.080,00	$ 90,00	$ 425,00	$ 1.935,00
213	CHOFER	0912 - DIRECCION PROVINCIAL DE TALENTO HUMANO	$ 340,00	$ 1.080,00	$ 90,00	$ 425,00	$ 1.935,00
214	CHOFER	0912 - DIRECCION PROVINCIAL DE TALENTO HUMANO	$ 340,00	$ 1.080,00	$ 90,00	$ 425,00	$ 1.935,00
215	CHOFER	0912 - DIRECCION PROVINCIAL DE TALENTO HUMANO	$ 340,00	$ 1.080,00	$ 90,00	$ 425,00	$ 1.935,00
216	CHOFER	0912 - DIRECCION PROVINCIAL DE TALENTO HUMANO	$ 340,00	$ 1.080,00	$ 90,00	$ 425,00	$ 1.935,00
217	CHOFER	0912 - DIRECCION PROVINCIAL DE TALENTO HUMANO	$ 340,00	$ 1.080,00	$ 90,00	$ 425,00	$ 1.935,00
218	CHOFER	0912 - DIRECCION PROVINCIAL DE TALENTO HUMANO	$ 340,00	$ 1.080,00	$ 90,00	$ 425,00	$ 1.935,00
219	CHOFER	0912 - DIRECCION PROVINCIAL DE TALENTO HUMANO	$ 340,00	$ 1.080,00	$ 90,00	$ 425,00	$ 1.935,00
220	CHOFER	0912 - DIRECCION PROVINCIAL DE TALENTO HUMANO	$ 340,00	$ 1.080,00	$ 90,00	$ 425,00	$ 1.935,00
221	CHOFER	0912 - DIRECCION PROVINCIAL DE TALENTO HUMANO	$ 340,00	$ 1.080,00	$ 90,00	$ 425,00	$ 1.935,00
222	CHOFER	0912 - DIRECCION PROVINCIAL DE TALENTO HUMANO	$ 340,00	$ 1.080,00	$ 90,00	$ 425,00	$ 1.935,00
223	CHOFER	0912 - DIRECCION PROVINCIAL DE TALENTO HUMANO	$ 340,00	$ 1.080,00	$ 90,00	$ 425,00	$ 1.935,00
224	CHOFER	0912 - DIRECCION PROVINCIAL DE TALENTO HUMANO	$ 340,00	$ 1.080,00	$ 90,00	$ 425,00	$ 1.935,00
225	CHOFER	0912 - DIRECCION PROVINCIAL DE TALENTO HUMANO	$ 340,00	$ 1.080,00	$ 90,00	$ 425,00	$ 1.935,00
226	CHOFER	0912 - DIRECCION PROVINCIAL DE TALENTO HUMANO	$ 340,00	$ 1.080,00	$ 90,00	$ 425,00	$ 1.935,00
227	CHOFER	0912 - DIRECCION PROVINCIAL DE TALENTO HUMANO	$ 340,00	$ 1.080,00	$ 90,00	$ 425,00	$ 1.935,00
228	CHOFER	0912 - DIRECCION PROVINCIAL DE TALENTO HUMANO	$ 340,00	$ 1.080,00	$ 90,00	$ 425,00	$ 1.935,00
229	CHOFER	0912 - DIRECCION PROVINCIAL DE TALENTO HUMANO	$ 340,00	$ 1.080,00	$ 90,00	$ 425,00	$ 1.935,00
230	CHOFER	0912 - DIRECCION PROVINCIAL DE TALENTO HUMANO	$ 340,00	$ 1.080,00	$ 90,00	$ 425,00	$ 1.935,00
231	CHOFER	0912 - DIRECCION PROVINCIAL DE TALENTO HUMANO	$ 340,00	$ 1.080,00	$ 90,00	$ 425,00	$ 1.935,00
232	CHOFER	0912 - DIRECCION PROVINCIAL DE TALENTO HUMANO	$ 340,00	$ 1.080,00	$ 90,00	$ 425,00	$ 1.935,00
233	CHOFER	0912 - DIRECCION PROVINCIAL DE TALENTO HUMANO	$ 340,00	$ 1.080,00	$ 90,00	$ 425,00	$ 1.935,00
234	CHOFER	0912 - DIRECCION PROVINCIAL DE TALENTO HUMANO	$ 340,00	$ 1.080,00	$ 90,00	$ 425,00	$ 1.935,00
235	CHOFER	0912 - DIRECCION PROVINCIAL DE TALENTO HUMANO	$ 340,00	$ 1.080,00	$ 90,00	$ 425,00	$ 1.935,00
236	CHOFER	0912 - DIRECCION PROVINCIAL DE TALENTO HUMANO	$ 340,00	$ 1.080,00	$ 90,00	$ 425,00	$ 1.935,00
237	CHOFER	0912 - DIRECCION PROVINCIAL DE TALENTO HUMANO	$ 340,00	$ 1.080,00	$ 90,00	$ 425,00	$ 1.935,00
238	CHOFER	0912 - DIRECCION PROVINCIAL DE TALENTO HUMANO	$ 340,00	$ 1.080,00	$ 90,00	$ 425,00	$ 1.935,00
239	CHOFER	0912 - DIRECCION PROVINCIAL DE TALENTO HUMANO	$ 340,00	$ 1.080,00	$ 90,00	$ 425,00	$ 1.935,00
240	CHOFER	0912 - DIRECCION PROVINCIAL DE TALENTO HUMANO	$ 340,00	$ 1.080,00	$ 90,00	$ 425,00	$ 1.935,00
241	CHOFER	0912 - DIRECCION PROVINCIAL DE TALENTO HUMANO	$ 340,00	$ 1.080,00	$ 90,00	$ 425,00	$ 1.935,00
242	CHOFER	0912 - DIRECCION PROVINCIAL DE TALENTO HUMANO	$ 340,00	$ 1.080,00	$ 90,00	$ 425,00	$ 1.935,00
243	CHOFER	0912 - DIRECCION PROVINCIAL DE TALENTO HUMANO	$ 340,00	$ 1.080,00	$ 90,00	$ 425,00	$ 1.935,00
244	CHOFER	0912 - DIRECCION PROVINCIAL DE TALENTO HUMANO	$ 340,00	$ 1.080,00	$ 90,00	$ 425,00	$ 1.935,00
245	CHOFER	0912 - DIRECCION PROVINCIAL DE TALENTO HUMANO	$ 340,00	$ 1.080,00	$ 90,00	$ 425,00	$ 1.935,00
246	CHOFER	0912 - DIRECCION PROVINCIAL DE TALENTO HUMANO	$ 340,00	$ 1.080,00	$ 90,00	$ 425,00	$ 1.935,00
247	CHOFER	0912 - DIRECCION PROVINCIAL DE TALENTO HUMANO	$ 340,00	$ 1.080,00	$ 90,00	$ 425,00	$ 1.935,00
248	CHOFER	0912 - DIRECCION PROVINCIAL DE TALENTO HUMANO	$ 340,00	$ 1.080,00	$ 90,00	$ 425,00	$ 1.935,00
249	CHOFER	0912 - DIRECCION PROVINCIAL DE TALENTO HUMANO	$ 340,00	$ 1.080,00	$ 90,00	$ 425,00	$ 1.935,00
250	CHOFER	0912 - DIRECCION PROVINCIAL DE TALENTO HUMANO	$ 340,00	$ 1.080,00	$ 90,00	$ 425,00	$ 1.935,00
251	CHOFER	0912 - DIRECCION PROVINCIAL DE TALENTO HUMANO	$ 340,00	$ 1.080,00	$ 90,00	$ 425,00	$ 1.935,00
252	CHOFER	0912 - DIRECCION PROVINCIAL DE TALENTO HUMANO	$ 340,00	$ 1.080,00	$ 90,00	$ 425,00	$ 1.935,00
253	CHOFER	0912 - DIRECCION PROVINCIAL DE TALENTO HUMANO	$ 340,00	$ 1.080,00	$ 90,00	$ 425,00	$ 1.935,00
254	CHOFER	0912 - DIRECCION PROVINCIAL DE TALENTO HUMANO	$ 340,00	$ 1.080,00	$ 90,00	$ 425,00	$ 1.935,00
255	CHOFER	0912 - DIRECCION PROVINCIAL DE TALENTO HUMANO	$ 340,00	$ 1.080,00	$ 90,00	$ 425,00	$ 1.935,00
256	CHOFER	0912 - DIRECCION PROVINCIAL DE TALENTO HUMANO	$ 340,00	$ 1.080,00	$ 90,00	$ 425,00	$ 1.935,00
257	CHOFER	0912 - DIRECCION PROVINCIAL DE TALENTO HUMANO	$ 340,00	$ 1.080,00	$ 90,00	$ 425,00	$ 1.935,00
258	CHOFER	0912 - DIRECCION PROVINCIAL DE TALENTO HUMANO	$ 340,00	$ 1.080,00	$ 90,00	$ 425,00	$ 1.935,00
259	CHOFER	0912 - DIRECCION PROVINCIAL DE TALENTO HUMANO	$ 340,00	$ 1.080,00	$ 90,00	$ 425,00	$ 1.935,00
260	CHOFER	0912 - DIRECCION PROVINCIAL DE TALENTO HUMANO	$ 340,00	$ 1.080,00	$ 90,00	$ 425,00	$ 1.935,00
261	CHOFER	0912 - DIRECCION PROVINCIAL DE TALENTO HUMANO	$ 340,00	$ 1.080,00	$ 90,00	$ 425,00	$ 1.935,00
262	CHOFER	0912 - DIRECCION PROVINCIAL DE TALENTO HUMANO	$ 340,00	$ 1.080,00	$ 90,00	$ 425,00	$ 1.935,00
263	CHOFER	0912 - DIRECCION PROVINCIAL DE TALENTO HUMANO	$ 340,00	$ 1.080,00	$ 90,00	$ 425,00	$ 1.935,00
264	CHOFER	0912 - DIRECCION PROVINCIAL DE TALENTO HUMANO	$ 340,00	$ 1.080,00	$ 90,00	$ 425,00	$ 1.935,00
265	CHOFER	0912 - DIRECCION PROVINCIAL DE TALENTO HUMANO	$ 340,00	$ 1.080,00	$ 90,00	$ 425,00	$ 1.935,00
266	CHOFER	0912 - DIRECCION PROVINCIAL DE TALENTO HUMANO	$ 340,00	$ 1.080,00	$ 90,00	$ 425,00	$ 1.935,00
267	CHOFER	0912 - DIRECCION PROVINCIAL DE TALENTO HUMANO	$ 340,00	$ 1.080,00	$ 90,00	$ 425,00	$ 1.935,00
268	CHOFER	0912 - DIRECCION PROVINCIAL DE TALENTO HUMANO	$ 340,00	$ 1.080,00	$ 90,00	$ 425,00	$ 1.935,00
269	CHOFER	0912 - DIRECCION PROVINCIAL DE TALENTO HUMANO	$ 340,00	$ 1.080,00	$ 90,00	$ 425,00	$ 1.935,00
270	CHOFER	0912 - DIRECCION PROVINCIAL DE TALENTO HUMANO	$ 340,00	$ 1.080,00	$ 90,00	$ 425,00	$ 1.935,00
271	CHOFER	0912 - DIRECCION PROVINCIAL DE TALENTO HUMANO	$ 340,00	$ 1.080,00	$ 90,00	$ 425,00	$ 1.935,00
272	CHOFER	0912 - DIRECCION PROVINCIAL DE TALENTO HUMANO	$ 340,00	$ 1.080,00	$ 90,00	$ 425,00	$ 1.935,00
273	CHOFER	0912 - DIRECCION PROVINCIAL DE TALENTO HUMANO	$ 340,00	$ 1.080,00	$ 90,00	$ 425,00	$ 1.935,00
274	CHOFER	0912 - DIRECCION PROVINCIAL DE TALENTO HUMANO	$ 340,00	$ 1.080,00	$ 90,00	$ 425,00	$ 1.935,00
275	CHOFER	0912 - DIRECCION PROVINCIAL DE TALENTO HUMANO	$ 340,00	$ 1.080,00	$ 90,00	$ 425,00	$ 1.935,00
276	CHOFER	0912 - DIRECCION PROVINCIAL DE TALENTO HUMANO	$ 340,00	$ 1.080,00	$ 90,00	$ 425,00	$ 1.935,00
277	CHOFER	0912 - DIRECCION PROVINCIAL DE TALENTO HUMANO	$ 340,00	$ 1.080,00	$ 90,00	$ 425,00	$ 1.935,00
278	CHOFER	0912 - DIRECCION PROVINCIAL DE TALENTO HUMANO	$ 340,00	$ 1.080,00	$ 90,00	$ 425,00	$ 1.935,00
279	CHOFER	0912 - DIRECCION PROVINCIAL DE

GOBIERNO PROVINCIAL DEL GUAYAS
DIRECCION PROVINCIAL DE TALENTO HUMANO
PROYECCION DE LAS REMUNERACIONES DEL 01 DE ENERO AL 31 DE DICIEMBRE DE 2020
JUBILADOS VIVOS

No.	CARGOS	UNIDAD ADMINISTRATIVA	PENSION JUBILAR UNIFICADA	REMUNERACION DEL 01 DE ENERO AL 31 DE DICIEMBRE 2020	DECIMO TERCERO	DECIMO CUARTO	TOTAL A PAGAR INCLUIDOS BENEFICIOS
154	ACHENADOR DE RODILLOS	0912 - DIRECCION PROVINCIAL DE TALENTO HUMANO	659.27 $	7.911,24 $	659,27 $	425,00 $	8.995,51
155	CHOFER	0912 - DIRECCION PROVINCIAL DE TALENTO HUMANO	340,00 $	4.280,00 $	340,00 $	425,00 $	4.845,00
156	CARGO	0912 - DIRECCION PROVINCIAL DE TALENTO HUMANO	340,00 $	4.280,00 $	340,00 $	425,00 $	4.845,00
157	CHOFER	0912 - DIRECCION PROVINCIAL DE TALENTO HUMANO	340,00 $	4.080,00 $	340,00 $	425,00 $	4.845,00
158	CHOFER	0912 - DIRECCION PROVINCIAL DE TALENTO HUMANO	340,00 $	4.080,00 $	340,00 $	425,00 $	4.845,00
159	CARGO	0912 - DIRECCION PROVINCIAL DE TALENTO HUMANO	340,00 $	4.080,00 $	340,00 $	425,00 $	4.845,00
160	CHOFER	0912 - DIRECCION PROVINCIAL DE TALENTO HUMANO	340,00 $	4.080,00 $	340,00 $	425,00 $	4.845,00
161	CHOFER	0912 - DIRECCION PROVINCIAL DE TALENTO HUMANO	340,00 $	4.080,00 $	340,00 $	425,00 $	4.845,00
162	CARGO	0912 - DIRECCION PROVINCIAL DE TALENTO HUMANO	340,00 $	4.080,00 $	340,00 $	425,00 $	4.845,00
163	CARGO	0912 - DIRECCION PROVINCIAL DE TALENTO HUMANO	340,00 $	4.080,00 $	340,00 $	425,00 $	4.845,00
164	CARGO	0912 - DIRECCION PROVINCIAL DE TALENTO HUMANO	340,00 $	4.080,00 $	340,00 $	425,00 $	4.845,00
165	GUARDIAN	0912 - DIRECCION PROVINCIAL DE TALENTO HUMANO	340,00 $	4.080,00 $	340,00 $	425,00 $	4.845,00
166	CARGO	0912 - DIRECCION PROVINCIAL DE TALENTO HUMANO	340,00 $	4.080,00 $	340,00 $	425,00 $	4.845,00
167	CHOFER DE RECOLECTOR	0912 - DIRECCION PROVINCIAL ADMINISTRATIVA	289,52 $	4.692,24 $	390,52 $	425,00 $	5.417,76
168	TRACTORISTA	0912 - DIRECCION PROVINCIAL DE TALENTO HUMANO	340,00 $	4.080,00 $	340,00 $	425,00 $	4.845,00
169	PSICOLOGO	0912 - DIRECCION PROVINCIAL DE TALENTO HUMANO	460,39 $	5.600,39 $	466,70 $	425,00 $	6.892,09
170	CARGO	0912 - DIRECCION PROVINCIAL DE TALENTO HUMANO	340,00 $	4.080,00 $	340,00 $	425,00 $	4.845,00
171	CHOFER	0912 - DIRECCION PROVINCIAL DE TALENTO HUMANO	340,00 $	4.080,00 $	340,00 $	425,00 $	4.845,00
172	ENCARGADO ABASTECEDOR	0912 - DIRECCION PROVINCIAL DE TALENTO HUMANO	340,00 $	4.080,00 $	340,00 $	425,00 $	4.845,00
173	MECANICO DE BOMBAS DIESEL	0912 - DIRECCION PROVINCIAL DE TALENTO HUMANO	881,60 $	9.255,29 $	691,60 $	425,00 $	9.315,89
174	C OFICIA	0912 - DIRECCION PROVINCIAL DE TALENTO HUMANO	370,00 $	4.665,00 $	370,00 $	425,00 $	5.830,00
175	CARGO	0912 - DIRECCION PROVINCIAL DE TALENTO HUMANO	340,00 $	4.080,00 $	340,00 $	425,00 $	5.245,00
176	TRACTORISTA	0912 - DIRECCION PROVINCIAL DE TALENTO HUMANO	340,00 $	4.080,00 $	340,00 $	425,00 $	5.245,00
177	TRACTORISTA	0912 - DIRECCION PROVINCIAL DE TALENTO HUMANO	340,00 $	4.080,00 $	340,00 $	425,00 $	5.245,00
178	CARGO	0912 - DIRECCION PROVINCIAL DE TALENTO HUMANO	340,00 $	4.080,00 $	340,00 $	425,00 $	5.245,00
179	JEFE DE SECCION DIESEL	3921 - DIRECCION PROVINCIAL ADMINISTRATIVA	375,00 $	4.500,00 $	375,00 $	425,00 $	5.775,00
180	TRACTORISTA	0912 - DIRECCION PROVINCIAL DE TALENTO HUMANO	265,00 $	4.592,00 $	994,00 $	425,00 $	6.276,00
181	CHOFER	0912 - DIRECCION PROVINCIAL DE TALENTO HUMANO	340,00 $	4.080,00 $	340,00 $	425,00 $	5.185,00
182	CARGO	0912 - DIRECCION PROVINCIAL DE TALENTO HUMANO	340,00 $	4.080,00 $	340,00 $	425,00 $	4.845,00
183	TRACTORISTA	3912 - DIRECCION PROVINCIAL DE OBRAS PUBLICAS	376,00 $	4.500,00 $	375,00 $	425,00 $	5.775,00
184	CHOFER	0912 - DIRECCION PROVINCIAL DE TALENTO HUMANO	340,00 $	4.080,00 $	340,00 $	425,00 $	4.845,00
185	OPERADOR DE PERFORADORAS MECANICAS	0912 - DIRECCION PROVINCIAL DE TALENTO HUMANO	340,00 $	4.080,00 $	340,00 $	425,00 $	4.845,00
186	OPERADOR DE CARGADORA FRONTAL	0801 - DIRECCION PROVINCIAL DE OBRAS PUBLICAS	545,20 $	6.542,40 $	545,20 $	425,00 $	7.957,60
187	CHOFER	0912 - DIRECCION PROVINCIAL DE TALENTO HUMANO	340,00 $	4.080,00 $	340,00 $	425,00 $	5.185,00
188	CHOFER	0912 - DIRECCION PROVINCIAL DE TALENTO HUMANO	366,00 $	4.392,00 $	366,00 $	425,00 $	5.349,00
189	CARGO	0912 - DIRECCION PROVINCIAL DE TALENTO HUMANO	340,00 $	4.080,00 $	340,00 $	425,00 $	5.185,00
190	ENGRASADOR Y ABASTECEDOR	0912 - DIRECCION PROVINCIAL DE TALENTO HUMANO	340,00 $	4.080,00 $	340,00 $	425,00 $	4.845,00
191	AYUDANTE DE MAQUERO	0912 - DIRECCION PROVINCIAL DE TALENTO HUMANO	340,00 $	4.080,00 $	340,00 $	425,00 $	4.845,00
192	CHOFER	0912 - DIRECCION PROVINCIAL DE TALENTO HUMANO	340,00 $	4.080,00 $	340,00 $	425,00 $	4.845,00
193	CHOFER	0912 - DIRECCION PROVINCIAL DE TALENTO HUMANO	340,00 $	4.080,00 $	340,00 $	425,00 $	4.845,00
194	CHOFER	0912 - DIRECCION PROVINCIAL DE TALENTO HUMANO	297,44 $	3.569,28 $	297,44 $	425,00 $	4.589,72
195	TRACTORISTA	0801 - DIRECCION PROVINCIAL DE OBRAS PUBLICAS	366,00 $	4.392,00 $	366,00 $	425,00 $	5.449,00
196	MOTONIVELADOR	0802 - DIRECCION PROVINCIAL DE DEPORTES Y RECREACION	375,00 $	4.500,00 $	375,00 $	425,00 $	5.300,00
197	CHOFER	0912 - DIRECCION PROVINCIAL DE TALENTO HUMANO	340,00 $	4.080,00 $	340,00 $	425,00 $	4.845,00
198	MOTONIVELADOR	0912 - DIRECCION PROVINCIAL DE TALENTO HUMANO	340,00 $	4.080,00 $	340,00 $	425,00 $	4.845,00
199	CHOFER	0912 - DIRECCION PROVINCIAL DE TALENTO HUMANO	815,08 $	7.880,32 $	815,08 $	425,00 $	9.420,39
200	CARGO	0912 - DIRECCION PROVINCIAL DE TALENTO HUMANO	340,00 $	4.080,00 $	340,00 $	425,00 $	4.845,00
201	CARGO	0912 - DIRECCION PROVINCIAL DE TALENTO HUMANO	340,00 $	4.080,00 $	340,00 $	425,00 $	4.845,00
202	CARGO	0912 - DIRECCION PROVINCIAL DE TALENTO HUMANO	340,00 $	4.080,00 $	340,00 $	425,00 $	4.845,00
203	CHOFER DE RODILLO	0801 - DIRECCION PROVINCIAL DE OBRAS PUBLICAS	375,00 $	4.500,00 $	375,00 $	425,00 $	5.300,00
204	CHOFER	0912 - DIRECCION PROVINCIAL DE TALENTO HUMANO	340,00 $	4.080,00 $	340,00 $	425,00 $	4.845,00
205	CHOFER	0912 - DIRECCION PROVINCIAL DE TALENTO HUMANO	340,00 $	4.080,00 $	340,00 $	425,00 $	4.845,00
206	CHOFER	0912 - DIRECCION PROVINCIAL DE TALENTO HUMANO	340,00 $	4.080,00 $	340,00 $	425,00 $	4.845,00
207	CHOFER	0912 - DIRECCION PROVINCIAL DE TALENTO HUMANO	366,00 $	4.392,00 $	366,00 $	425,00 $	5.183,00
208	CARGO	0912 - DIRECCION PROVINCIAL DE TALENTO HUMANO	340,00 $	4.080,00 $	340,00 $	425,00 $	4.845,00

Elaborado por:
Cesar Alcivar de Goya

Revisado por:
Sr. Henry Mercedes Solera

OFA Daniel Morales Bastidas
Jefe Zona Norte

Ing. Christopher Andrade Larrasso
Coordinador Técnico 3 Da
Liquidación y Nómina de Talento
Humano

Ab. María Isabel Moreno
Directora Provincial de Talento
Humano (S)

4/7

GOBIERNO PROVINCIAL DEL GUAYAS
DIRECCION PROVINCIAL DE TALENTO HUMANO
PROYECCION DE LAS REMUNERACIONES DEL 01 DE ENERO AL 31 DE DICIEMBRE DEL 2020
JUBILADOS VIVOS

No.	CARGOS	UNIDAD ADMINISTRATIVA	PENSION JUBILAR UNITIGADA	REMUNERACION DEL 01 DE ENERO AL 31 DE DICIEMBRE 2020	DECIMO TERCERO	DECIMO CUARTO	TOTAL A PAGAR NO. LIBRADOS BENEFICIOS
209	AYUDANTE DE MECANICO	0912 - DIRECCION PROVINCIAL DE TALENTO HUMANO	340.00	4.080.00	340.00	425.00	4.845.00
210	CHOFER	0785 - DIRECCION PROVINCIAL DE DESARROLLO COMUNITARIO	396.00	4.380.00	365.00	425.00	5.190.00
211	CAPOC	0912 - DIRECCION PROVINCIAL DE TALENTO HUMANO	340.00	4.080.00	340.00	425.00	4.845.00
212	CHOFER	0912 - DIRECCION PROVINCIAL DE TALENTO HUMANO	396.00	4.080.00	340.00	425.00	4.845.00
213	CHOFER	0912 - DIRECCION PROVINCIAL DE TALENTO HUMANO	315.00	4.080.00	340.00	425.00	5.272.00
214	OPERADOR DE MAQUINARIA	0912 - DIRECCION PROVINCIAL DE TALENTO HUMANO	340.00	3.930.00	327.50	425.00	5.272.00
215	OPERADOR DE CARGADORA	0912 - DIRECCION PROVINCIAL DE TALENTO HUMANO	396.00	4.080.00	340.00	425.00	4.845.00
216	CHOFER	0912 - DIRECCION PROVINCIAL DE TALENTO HUMANO	340.00	4.080.00	340.00	425.00	4.845.00
217	GUARDIAN	0912 - DIRECCION PROVINCIAL DE TALENTO HUMANO	315.00	4.080.00	340.00	425.00	4.845.00
218	OPERADOR DE MAQUINARIA	0912 - DIRECCION PROVINCIAL DE TALENTO HUMANO	340.00	4.080.00	340.00	425.00	4.845.00
219	OPERADOR DE MAQUINARIA	0912 - DIRECCION PROVINCIAL DE TALENTO HUMANO	315.00	4.080.00	340.00	425.00	4.845.00
220	OPERADOR DE MAQUINARIA	0912 - DIRECCION PROVINCIAL DE TALENTO HUMANO	340.00	4.080.00	340.00	425.00	4.845.00
221	CHOFER	0912 - DIRECCION PROVINCIAL DE TALENTO HUMANO	340.00	4.080.00	340.00	425.00	4.845.00
222	AUXILIAR DE SERVICIOS	0981 - DIRECCION PROVINCIAL ADMINISTRATIVA	354.00	4.248.00	354.00	425.00	5.027.00
223	OPERADOR DE CARGADORA	0912 - DIRECCION PROVINCIAL DE TALENTO HUMANO	350.26	3.864.82	322.07	425.00	4.939.89
224	CHOFER	0912 - DIRECCION PROVINCIAL DE TALENTO HUMANO	340.00	4.080.00	340.00	425.00	4.845.00
225	CARGO	0912 - DIRECCION PROVINCIAL DE TALENTO HUMANO	340.00	4.080.00	340.00	425.00	4.845.00
226	CHOFER	0912 - DIRECCION PROVINCIAL DE TALENTO HUMANO	687.44	4.080.00	340.00	425.00	5.531.72
227	MOTONIVELADOR	0912 - DIRECCION PROVINCIAL DE TALENTO HUMANO	696.00	4.380.00	365.00	425.00	5.183.00
228	CARGO	0912 - DIRECCION PROVINCIAL DE TALENTO HUMANO	340.00	4.080.00	340.00	425.00	4.845.00
229	CHOFER	0912 - DIRECCION PROVINCIAL DE TALENTO HUMANO	340.00	4.080.00	340.00	425.00	4.845.00
230	OPERADOR DE MAQUINARIA	0912 - DIRECCION PROVINCIAL DE TALENTO HUMANO	340.00	4.080.00	340.00	425.00	4.845.00
231	CHOFER	0912 - DIRECCION PROVINCIAL DE TALENTO HUMANO	365.00	4.380.00	365.00	425.00	5.183.00
232	CHOFER	0912 - DIRECCION PROVINCIAL DE TALENTO HUMANO	894.00	8.388.00	699.00	425.00	7.437.00
233	CHOFER	0912 - DIRECCION PROVINCIAL DE TALENTO HUMANO	340.00	3.060.00	340.00	425.00	4.845.00
234	CARGO	0912 - DIRECCION PROVINCIAL DE TALENTO HUMANO	340.00	4.080.00	340.00	425.00	4.845.00
235	CHOFER	0912 - DIRECCION PROVINCIAL DE TALENTO HUMANO	340.00	4.080.00	340.00	425.00	4.845.00
236	TRACTORISTA	0981 - DIRECCION PROVINCIAL DE OBRAS PUBLICAS	396.00	4.380.00	365.00	425.00	5.190.00
237	CARGO	0912 - DIRECCION PROVINCIAL DE TALENTO HUMANO	396.00	4.380.00	365.00	425.00	5.190.00
238	SOLDADOR	0912 - DIRECCION PROVINCIAL DE TALENTO HUMANO	340.00	4.080.00	340.00	425.00	4.845.00
239	AUXILIAR DE SERVICIOS	0912 - DIRECCION PROVINCIAL DE TALENTO HUMANO	340.00	4.080.00	340.00	425.00	4.845.00
240	CARGO	0912 - DIRECCION PROVINCIAL DE TALENTO HUMANO	354.00	4.248.00	354.00	425.00	5.027.00
241	CHOFER	0912 - DIRECCION PROVINCIAL DE TALENTO HUMANO	430.52	5.166.21	430.52	425.00	5.721.72
242	OPERADOR DE MAQUINARIA	0981 - DIRECCION PROVINCIAL DE OBRAS PUBLICAS	380.00	4.560.00	380.00	425.00	5.445.00
243	CHOFER	0981 - DIRECCION PROVINCIAL DE TALENTO HUMANO	340.00	4.080.00	340.00	425.00	4.845.00
244	CHOFER	0912 - DIRECCION PROVINCIAL DE TALENTO HUMANO	340.00	4.080.00	340.00	425.00	4.845.00
245	CHOFER	0912 - DIRECCION PROVINCIAL DE TALENTO HUMANO	340.00	4.080.00	340.00	425.00	4.845.00
246	CHOFER	0912 - DIRECCION PROVINCIAL DE TALENTO HUMANO	354.00	4.248.00	354.00	425.00	5.027.00
247	CHOFER	0912 - DIRECCION PROVINCIAL DE TALENTO HUMANO	418.20	4.248.00	354.00	425.00	5.027.00
248	MECANICO	0912 - DIRECCION PROVINCIAL DE TALENTO HUMANO	341.00	4.080.00	340.00	425.00	4.845.00
249	CHOFER	0912 - DIRECCION PROVINCIAL DE TALENTO HUMANO	365.00	4.380.00	365.00	425.00	5.183.00
250	CHOFER	0912 - DIRECCION PROVINCIAL DE TALENTO HUMANO	340.00	4.080.00	340.00	425.00	4.845.00
251	CARGO	0912 - DIRECCION PROVINCIAL DE TALENTO HUMANO	340.00	4.080.00	340.00	425.00	4.845.00
252	CHOFER	0912 - DIRECCION PROVINCIAL DE TALENTO HUMANO	340.00	4.080.00	340.00	425.00	4.845.00
253	CHOFER	0912 - DIRECCION PROVINCIAL DE TALENTO HUMANO	340.00	4.080.00	340.00	425.00	4.845.00
254	JEFE DE EQUIPO	0912 - DIRECCION PROVINCIAL DE OBRAS PUBLICAS	340.00	4.080.00	340.00	425.00	4.845.00
255	CHOFER	0912 - DIRECCION PROVINCIAL DE TALENTO HUMANO	375.00	4.500.00	375.00	425.00	5.300.00
256	CARGO	0912 - DIRECCION PROVINCIAL DE TALENTO HUMANO	354.00	4.248.00	354.00	425.00	5.027.00
257	OPERADOR DE MOTONIVELADORA	0912 - DIRECCION PROVINCIAL DE TALENTO HUMANO	340.00	4.080.00	340.00	425.00	4.845.00
258	TRACTORISTA	0981 - DIRECCION PROVINCIAL DE OBRAS PUBLICAS	365.00	4.632.00	386.00	425.00	5.440.33
259	CARGO	0912 - DIRECCION PROVINCIAL DE TALENTO HUMANO	710.76	8.532.00	710.70	425.00	9.668.10
260	MOTONIVELADOR	0912 - DIRECCION PROVINCIAL DE TALENTO HUMANO	340.00	4.080.00	340.00	425.00	4.845.00
261	CHOFER	0981 - DIRECCION PROVINCIAL DE OBRAS PUBLICAS	325.00	4.500.00	375.00	425.00	5.300.00

Elaborado por:
Sr. Hebert Venegas Galeas

Revisado por:
Ing. Cesar Andrade Cevallos

Aprobado por:
Ing. Cristopher Andrade Carrasco
Coordinador Técnico 3 De Liquidación y Nómina de Talento Humano

Abog. Jaime Abad Moreno
Director Provincial de Talento Humano (S)

GOBIERNO PROVINCIAL DEL GUAYAS

DIRECCION PROVINCIAL DE TALENTO HUMANO

PROYECCIÓN DE LAS REMUNERACIONES DEL 01 DE ENERO AL 31 DE DICIEMBRE DEL 2020

JUBILADOS VIVOS

No.	CARGOS	UNIDAD ADMINISTRATIVA	PENSION JUBILAR UNITARIA	REMUNERACION DEL 01 DE ENERO AL 31 DE DICIEMBRE 2020	DECIMO TERCERO	DECIMO CUARTO	TOTAL A PAGAR INCLUIDOS BENEFICIOS
281	CHOFER	0902 - DIRECCION PROVINCIAL DE TALENTO HUMANO	340,00 $	4.080,00 $	340,00 $	425,00 $	4.845,00
282	ENGRASADOR Y ABASTECEDOR	0902 - DIRECCION PROVINCIAL DE TALENTO HUMANO	354,30 $	4.251,60 $	354,30 $	425,00 $	5.030,90
283	MECANICO MOTORISTA DIESEL	0902 - DIRECCION PROVINCIAL DE TALENTO HUMANO	340,00 $	4.080,00 $	340,00 $	425,00 $	4.845,00
284	CARGO	0902 - DIRECCION PROVINCIAL DE TALENTO HUMANO	340,00 $	4.080,00 $	340,00 $	425,00 $	4.845,00
285	CAMARERO	0902 - DIRECCION PROVINCIAL DE TALENTO HUMANO	340,00 $	4.080,00 $	340,00 $	425,00 $	4.845,00
286	OPERADOR DE MAQUINARIA	0902 - DIRECCION PROVINCIAL DE TALENTO HUMANO	340,00 $	4.080,00 $	340,00 $	425,00 $	4.845,00
287	MOTORISTA DIESEL	0902 - DIRECCION PROVINCIAL DE TALENTO HUMANO	340,00 $	4.080,00 $	340,00 $	425,00 $	4.845,00
288	MOTORISTA DIESEL	0902 - DIRECCION PROVINCIAL DE TALENTO HUMANO	287,49 $	3.449,88 $	287,49 $	425,00 $	4.162,37
289	CARGO	0902 - DIRECCION PROVINCIAL DE TALENTO HUMANO	340,00 $	4.080,00 $	340,00 $	425,00 $	4.845,00
290	ABASTECEDOR	0902 - DIRECCION PROVINCIAL DE TALENTO HUMANO	345,00 $	4.140,00 $	345,00 $	425,00 $	4.910,00
291	OPERADOR TRACTOR DE ORUGA	0902 - DIRECCION PROVINCIAL DE OBRAS PUBLICAS	340,00 $	4.080,00 $	340,00 $	425,00 $	4.845,00
292	CHOFER DE VEHICULOS MEDIANOS	0902 - DIRECCION PROVINCIAL ADMINISTRATIVA	359,44 $	4.313,28 $	359,44 $	425,00 $	5.097,72
293	CARGO	0902 - DIRECCION PROVINCIAL DE TALENTO HUMANO	340,00 $	4.080,00 $	340,00 $	425,00 $	4.845,00
294	OPERADOR DE MOTONIVELADORA	0902 - DIRECCION PROVINCIAL DE TALENTO HUMANO	340,00 $	4.080,00 $	340,00 $	425,00 $	4.845,00
295	CHOFER	0902 - DIRECCION PROVINCIAL DE TALENTO HUMANO	340,00 $	4.080,00 $	340,00 $	425,00 $	4.845,00
296	JEFE DE SECCION DIESEL ESPECIALIZADO	0902 - DIRECCION PROVINCIAL DE TALENTO HUMANO	340,00 $	4.080,00 $	340,00 $	425,00 $	4.845,00
297	ENGRASADOR DE EQUIPO Y DE MAQUINARIA	0902 - DIRECCION PROVINCIAL DE TALENTO HUMANO	340,00 $	4.080,00 $	340,00 $	425,00 $	4.845,00
298	CHOFER	0902 - DIRECCION PROVINCIAL ADMINISTRATIVA	354,00 $	4.248,00 $	354,00 $	425,00 $	5.027,00
299	GUARDIAN	0902 - DIRECCION PROVINCIAL DE TALENTO HUMANO	455,52 $	5.466,24 $	490,59 $	425,00 $	6.381,83
300	MECANICO MOTORISTAS DIESEL	0902 - DIRECCION PROVINCIAL DE TALENTO HUMANO	340,00 $	4.080,00 $	340,00 $	425,00 $	4.845,00
301	OPERADORA DE RETROEXCAVADORA	0902 - DIRECCION PROVINCIAL DE TALENTO HUMANO	340,00 $	4.080,00 $	340,00 $	425,00 $	4.845,00
302	CHOFER	0902 - DIRECCION PROVINCIAL DE TALENTO HUMANO	340,00 $	4.080,00 $	340,00 $	425,00 $	4.845,00
303	CARGO	0902 - DIRECCION PROVINCIAL DE TALENTO HUMANO	340,00 $	4.080,00 $	340,00 $	425,00 $	4.845,00
304	MOTORISTA	0902 - DIRECCION PROVINCIAL DE TALENTO HUMANO	340,00 $	4.080,00 $	340,00 $	425,00 $	4.845,00
305	CHOFER	0902 - DIRECCION PROVINCIAL DE TALENTO HUMANO	340,00 $	4.080,00 $	340,00 $	425,00 $	4.845,00
306	CHOFER	0902 - DIRECCION PROVINCIAL DE TALENTO HUMANO	340,00 $	4.080,00 $	340,00 $	425,00 $	4.845,00
307	CHOFER	0902 - DIRECCION PROVINCIAL DE TALENTO HUMANO	340,00 $	4.080,00 $	340,00 $	425,00 $	4.845,00
	JUBILADOS VIVOS		225,00 $	2.700,00 $	225,00 $	425,00 $	3.350,00
	JUBILADOS VIVOS		425,00 $	5.100,00 $	425,00 $	425,00 $	5.950,00
	JUBILADOS VIVOS		425,00 $	5.100,00 $	425,00 $	425,00 $	5.950,00
	JUBILADOS VIVOS		425,00 $	5.100,00 $	425,00 $	425,00 $	5.950,00

Econ. Oscar Alvarado Olaya
Elaborado por

Sr. Hebert Menendez Bonilla
Revisado por:

CPA. Carmen Morales Bastidas
Jefe de la Nómina

Ing. Christian Andrés Carrasco
Coordinador Técnico 3 Gp
Licenciado y Máster de Talento Humano

Ab. Juana Gabriela Arias Moreno
Directora Provincial de Talento Humano (S)

GOBIERNO PROVINCIAL DEL GUAYAS
DIRECCION PROVINCIAL DE TALENTO HUMANO
PROYECCIÓN DE LAS REMUNERACIONES DEL 01 DE ENERO AL 31 DE DICIEMBRE DEL 2020
JUBILADOS VIVOS

NO.	CARGOS	UNIDAD ADMINISTRATIVA	PENSION JUBILAR BENEFICIADA	REMUNERACION DEL 01 DE ENERO AL 31 DE DICIEMBRE 2020	DECIMO TERCERO	DECIMO CUARTO	TOTAL A PAGAR INCLUIDOS BENEFICIOS
	JUBILADOS VIVOS						
	JUBILADOS VIVOS						
	JUBILADOS VIVOS						
	JUBILADOS VIVOS						
	JUBILADOS VIVOS						
	JUBILADOS VIVOS						
	JUBILADOS VIVOS						
	JUBILADOS VIVOS						
	JUBILADOS VIVOS						
	JUBILADOS VIVOS						
	JUBILADOS VIVOS						
	JUBILADOS VIVOS						
	JUBILADOS VIVOS						
	JUBILADOS VIVOS						
	JUBILADOS VIVOS						
	JUBILADOS VIVOS						
	JUBILADOS VIVOS						
	JUBILADOS VIVOS						
	JUBILADOS VIVOS						
	JUBILADOS VIVOS						
	JUBILADOS VIVOS						
	JUBILADOS VIVOS						

GOBIERNO PROVINCIAL DEL GUAYAS

DIRECCION PROVINCIAL DE TALENTO HUMANO

PROYECCIÓN DE LAS REMUNERACIONES DEL 01 DE ENERO AL 31 DE DICIEMBRE DEL 2020

JUBILADOS FALLECIDOS

N°	APELLIDOS Y NOMBRES	PENSION JUBILAR UNIFICADA		PENSION JUBILAR PERIODO
1	JUBILADO FALLECIDO	425,00		5.100,00
2	JUBILADO FALLECIDO	425,00		5.100,00
3	JUBILADO FALLECIDO	425,00		5.100,00
4	JUBILADO FALLECIDO	425,00		5.100,00
5	JUBILADO FALLECIDO	425,00		5.100,00
6	JUBILADO FALLECIDO	425,00		5.100,00
7	JUBILADO FALLECIDO	425,00		5.100,00
8	JUBILADO FALLECIDO	425,00		5.100,00
9	JUBILADO FALLECIDO	425,00		5.100,00
10	JUBILADO FALLECIDO	425,00		5.100,00
11	JUBILADO FALLECIDO	425,00		5.100,00
12	JUBILADO FALLECIDO	425,00		5.100,00
13	JUBILADO FALLECIDO	425,00		5.100,00
14	JUBILADO FALLECIDO	425,00		5.100,00
15	JUBILADO FALLECIDO	425,00		5.100,00
16	JUBILADO FALLECIDO	425,00		5.100,00
17	AGUSTO ALVARADO FRANCO	340,00		3.060,00
18	BONILLA POLIGUA VICENTE ENRIQUE	340,00		3.060,00
19	GONZABAY PEÑA LUIS	340,00		3.060,00
	TOTAL	7.820,00		90.780,00

Econ. Cesar Alvarado Olaya
Elaborado por:

CPA. Carmen Morales Bastidas
Jefe 2 de Nómina

Ing. Christian Andrade Carrasco
Coord. Técnico 3 De Liquidación y Nomina

Ab. María Gracia Abad Moreno
Directora Provincial de Talento Humano (S)

GOBIERNO AUTÓNOMO DESCENTRALIZADO PROVINCIAL DEL GUAYAS
DIRECCION PROVINCIAL DE TALENTO HUMANO
PROYECCIÓN DE EX EMPLEADOS PARA EL PAGO DE LIQUIDACION FINAL PLANIFICADA
EJERCICIO FISCAL 2020

APELLIDOS Y NOMBRES	CARGO	DIRECCION	RMU	INGRESO	FECHA SALIDA PROYECTADA	MOTIVO DE SALIDA	VALOR PROYECCION DE LIQUIDACION
BURGOS LIMONES AMANDA GERTRUDIS	ANALISTA 9 DE SEGUIMIENTO DE PROYECTOS	DIRECCIÓN TECNICA UNO DE COMUNICACION SOCIAL COMUNITARIA	1.676,00	26/04/1980	31/10/2020	RENUNCIA VOLUNTARIA PARA ACOGERSE A LA JUBILACION	$ 58.215,34
ALBAN CASTILLO NARCISA TEODORA	SECRETARIA DE DIRECCION	DIRECCION PROVINCIAL DE PLANIFICACIÓN INSTITUCIONAL	935,00	23/07/1981	03/07/2020	RENUNCIA VOLUNTARIA PARA ACOGERSE A LA JUBILACION	$ 55.425,71
FISCO SALAZAR MANUEL OSWALDO	JEFE 2 DE ESTUDIOS Y PROYECTOS	DIRECCION PROVINCIAL DE ESTUDIOS Y PROYECTOS	2.034,00	[illegible]	30/10/2020	RENUNCIA VOLUNTARIA PARA ACOGERSE A LA JUBILACION	$ 59.129,67
VELASCO PIMENTEL JOSE HUMBERTO	ASISTENTE 4 DE PROYECTOS	DIRECCION PROVINCIAL DE PRODUCTIVIDAD Y DESARROLLO SUBDIRECCION AGROPECUARIA	[illegible]	04/11/2009	30/10/2020	RENUNCIA VOLUNTARIA PARA ACOGERSE A LA JUBILACION	$ 50.000,00
						TOTAL DE RENUNCIA VOLUNTARIA PARA COGERSE A LA JUBILACIÓN	$ 222.870,72
VILLON BARROS JOSE TEOFILO	REDACTOR	COORDINACION PROVINCIAL DE COMUNICACION SOCIAL COMUNITARIA Y RELACIONES PUBLICAS	1.412,00	01/10/2010	21/03/2020	RENUNCIA VOLUNTARIA	$ 12.920,52
NUÑEZ TORRES FERNANDO TOMAS	JEFE 2 DE FISCALIZACION	DIRECCIÓN PROVINCIAL DE GESTION BEDE	1.760,00	03/08/2009	15/01/2020	RENUNCIA VOLUNTARIA	$ 16.364,75
PROYECCIONES	PROYECCIONES	PROYECCIONES				RENUNCIA VOLUNTARIA	$ 25.000,00
PROYECCIONES	PROYECCIONES	PROYECCIONES				RENUNCIA VOLUNTARIA	$ 25.000,00
PROYECCIONES	PROYECCIONES	PROYECCIONES				RENUNCIA VOLUNTARIA	$ 25.000,00
PROYECCIONES	PROYECCIONES	PROYECCIONES				RENUNCIA VOLUNTARIA	$ 35.000,00
PROYECCIONES	PROYECCIONES	PROYECCIONES				RENUNCIA VOLUNTARIA	$ 35.000,00
PROYECCIONES	PROYECCIONES	PROYECCIONES				RENUNCIA VOLUNTARIA	$ 45.000,00
PROYECCIONES	PROYECCIONES	PROYECCIONES				RENUNCIA VOLUNTARIA	$ 45.000,00
PROYECCIONES	PROYECCIONES	PROYECCIONES				RENUNCIA VOLUNTARIA	$ 45.000,00
						TOTAL DE RENUNCIA VOLUNTARIA	$ 298.285,27
						TOTAL GENERAL	520.955,99

Elaborado por

Jefe 2 de Nominas

Ing. Christopher Andrade Carrasco
Programador Técnico 2 De Liquidación y Nominas

Directora Provincial de Talento Humano

GOBIERNO AUTÓNOMO DESCENTRALIZADO PROVINCIAL DEL GUAYAS
DIRECCION PROVINCIAL DE TALENTO HUMANO
REPORTE DE PROYECCION DE EX OBREROS PARA EL PAGO DE LIQUIDACION FINAL Y JUBILACION PATRONAL
EJERCICIO FISCAL 2020

No.	APELLIDOS Y NOMBRES	CARGO	MOTIVO DE SALIDA	FECHA DE SALIDA AL GPG	TOTAL A PAGAR
1	OBRERO PUBLICO		RENUNCIA PARA ACOGERSE A LA JUBILACION		80.000,00
2	OBRERO PUBLICO		RENUNCIA PARA ACOGERSE A LA JUBILACION		80.000,00
3	OBRERO PUBLICO		RENUNCIA PARA ACOGERSE A LA JUBILACION		95.000,00
4	OBRERO PUBLICO		RENUNCIA PARA ACOGERSE A LA JUBILACION		90.000,00
5	OBRERO PUBLICO		RENUNCIA PARA ACOGERSE A LA JUBILACION		85.000,00
6	OBRERO PUBLICO		RENUNCIA PARA ACOGERSE A LA JUBILACION		85.000,00
7	OBRERO PUBLICO		RENUNCIA PARA ACOGERSE A LA JUBILACION		85.000,00
8	OBRERO PUBLICO		RENUNCIA VOLUNTARIA		8.000,00
9	OBRERO PUBLICO		RENUNCIA VOLUNTARIA		8.000,00
10	OBRERO PUBLICO		RENUNCIA VOLUNTARIA		8.000,00
11	OBRERO PUBLICO		RENUNCIA VOLUNTARIA		8.000,00
12	OBRERO PUBLICO		RENUNCIA VOLUNTARIA		8.000,00
13	OBRERO PUBLICO		RENUNCIA VOLUNTARIA		8.000,00
14	OBRERO PUBLICO		MUERTE		4.000,00
15	OBRERO PUBLICO		MUERTE		4.000,00
16	OBRERO PUBLICO		MUERTE		4.000,00
17	OBRERO PUBLICO		MUERTE		4.000,00
18	OBRERO PUBLICO		MUERTE		4.000,00
19	OBRERO PUBLICO		MUERTE		4.000,00
					872.000,00

Alexandra Díez Calderón
Elaborado por:

CPA. Carmen Morales Bastidas
Jefe de Nómina

Ing. Christopher Arrieta Carrasco
Coordinador Técnico 5 De Liquidación y Nomina

Ab. María Gracia Abad Moreno
Directora Provincial de Talento Humano (S)

GOBIERNO AUTÓNOMO DESCENTRALIZADO PROVINCIAL DEL GUAYAS
DIRECCION PROVINCIAL DE TALENTO HUMANO
PROYECCIÓN PAGO DE SENTENCIAS EJECUTORIADAS Y EN PROCESO - INFORMACION PROCURADURÍA SÍNDICA
EJERCICIO FISCAL 2020

Nº	Apellidos y Nombres	Observacion	Modalidad	Valor proyectado
1	Marin Reyes Pedro Miguel	Recurso Extraordinarion de casacion	Obreros Publico	50.000,00
5	Manrique Martinez Joe Orlando	En Proceso	Obreros Publico	50.000,00
6	Vaca Bello Luis Manuel	En Proceso	Obreros Publico	50.000,00
7	Medrano Zurita Segundo	En Proceso	Obreros Publico	50.000,00
8	Nuñez Ponce Gabriela Fernanda	En Proceso	contrato ocasional	50.000,00
9	Suplehuiche Sisiema Mario	En Proceso	obrero jubilado	50.000,00
10	Jaramillo Ortiz Jorge	En Proceso	Nombramiento	50.000,00
11	Gomez Bustos Juan Leonardo	En Proceso	Obreros Publico	50.000,00
12	Parrega Jesus Antonio	En Proceso		50.000,00
13	Luces Muñoz Santiago Ricardo	En Proceso		50.000,00
14	Anton Velez Manuel Santiago	En Proceso		50.000,00
15	Robles Prieto Alicia Antonieta	En Proceso	Nombramiento Provisional	50.000,00
16	Narvaez Moyano Marcelo Efrain	Archivada por No Llegar a un Acuerdo	contrato ocasional	50.000,00
17	Andrade Gutierres Doraliza	Archivada por No Llegar a un Acuerdo	contrato ocasional	50.000,00
18	Flores Vascones Carlos Omar	Archivada por No Llegar a un Acuerdo	contrato ocasional	50.000,00
			TOTAL	750.000,00

[illegible] Toris [illegible]
Elaborado por

[illegible]
Jefe 2 de Nómina

Ing. Christopher Andrade Carrasco
Coordinador Técnico 3 De Liquidación y Nómina

[illegible] Gracia Abad Moreno
Directora Provincial de Talento Humano [illegible]

GOBIERNO AUTÓNOMO DESCENTRALIZADO PROVINCIAL DEL GUAYAS
DIRECCION PROVINCIAL DE TALENTO HUMANO
PROYECCIÓN PAGO DE SENTENCIAS EJECUTORIADAS Y EN PROCESO - INFORMACION PROCURADURÍA SÍNDICA
EJERCICIO FISCAL 2020

No.	JUICIO	EX SERVIDOR	VALOR
1	09801-2010 0049	Fabre Moreno Miguel	997.000,00
2	09801-2010-0096	Barcia Jacome Leonor	10.000,00
TOTAL PROYECCION SENTENCIAS QUE CONSTAN EN SINDICATURA			1.007.000,00

CPA. Carmen Morales Bastidas
Jefe 2 de nómina

Ing. Christopher Andrade Carrasco
Coord. Tecnico 3 de liquidación y nómina

Abg. Ma. Gracia Abad Moreno
Director Provincial de Talento Humano (S)



GOBIERNO AUTONOMO DESCENTRALIZADO PROVINCIAL DEL GUAYAS
DIRECCION PROVINCIAL DE TALENTO HUMANO
PROYECCION PRESUPUESTARIA DE ESTRUCTURA
EJERCICIO FISCAL 2020

Etiquetas de fila	HEADCOUNT	Suma de RMU	REMUNERACION	ENCARGOS S/REMUNERACION	HORA EXTRA	DECIMO TERCERO	DECIMO CUARTO	FONDO DE RESERVA	APORTE PATRONAL	TOTAL INCLUIDO BENEFICIOS
C750 - DIRECCION PROVINCIAL DE PREFECTURA	5	27.797,00	333.564,00	668,31	2.666,61	712,96	27.797,00	6.675,00	27.796,89	38.869,20	437.362,89
0755 - DIRECCION PROVINCIAL DE VICEPREFECTURA	20	21.053,20	252.639,00	294,25	882,72	1.265,95	21.053,00	6.800,00	21.044,58	28.432,12	333.208,62
0778 - DIRECCION DE AUDITORIA INTERNA	7	13.382,20	160.184,00	362,88	1.098,84	387,52	13.182,00	2.975,00	13.178,77	19.428,43	207.995,21
0704 - DIRECCION PROVINCIAL DE SECRETARIA GENERAL	18	25.078,00	300.932,00	527,49	1.582,47	1.893,38	25.078,00	7.650,00	25.055,97	35.956,49	397.555,80
0749 - COORDINACIÓN GENERAL DE DESARROLLO SOSTENIBLE	45	48.243,00	578.916,00	513,39	1.540,17	5.443,05	48.243,00	11.400,00	48.223,72	67.443,70	765.723,43
0795 - DIRECCIÓN PROVINCIAL DE DESARROLLO COMUNITARIO	130	139.580,00	1.675.056,00	1.003,18	5.438,54	11.342,00	139.589,00	32.250,00	139.533,67	195.315,42	2.228.130,81
0801 - DIRECCIÓN PROVINCIAL DE GESTIÓN AMBIENTAL	21	27.707,00	332.484,00	859,86	1.677,58	1.592,66	27.707,00	8.625,00	27.695,84	38.774,91	439.323,45
0810 - DIRECCIÓN PROVINCIAL DE GESTIÓN TECNOLÓGICO POSTULAR	45	56.875,00	682.500,00	1.124,52	4.374,56	3.508,47	56.875,00	17.425,00	56.851,42	79.611,99	901.171,15
0819 - DIRECCION PROVINCIAL DE PRODUCTIVIDAD Y	40	47.458,00	569.496,00	488,54	1.466,62	2.584,19	31.459,00	10.200,00	31.446,48	44.045,70	498.913,13
0825 - COORDINACION GENERAL DE INCLUSION SOCIAL Y CULTURA	2	8.340,00	100.080,00	586,89	1.760,94	2.290,35	45.828,00	1.700,00	8.336,67	64.057,80	727.979,23
0827 - DIRECCION PROVINCIAL DE EQUIDAD SOCIAL Y GENERO	36	35.575,00	426.900,00	984,46	1.753,58	2.406,58	35.675,00	8.600,00	35.659,19	49.965,63	561.070,92
0837 - DIRECCIÓN PROVINCIAL DE CULTURA	40	21.545,00	258.540,00	396,30	1.188,90	1.424,44	21.545,00	6.800,00	21.536,43	30.110,89	341.550,96
0854 - DIRECCION TECNICA UNICE CENTRO DE MEDIACION	16	17.665,00	211.980,00	294,22	882,65	1.586,55	17.665,00	6.800,00	17.657,95	24.955,67	280.962,05
0856 - COORDINACION GENERAL DE INFRAESTRUCTURA	6	13.150,00	157.800,00	294,24	1.537,53	302,20	13.150,00	2.550,00	13.144,74	18.383,66	206.886,67
0861 - DIRECCIÓN PROVINCIAL DE OBRAS PUBLICAS	86	97.624,00	1.171.488,00	1.826,04	5.478,12	7.495,44	57.624,00	26.550,00	97.584,59	136.478,45	1.554.524,99
0869 - DIRECCION PROVINCIAL DE COMISIONES	34	23.725,00	284.628,00	473,04	1.410,12	1.124,83	20.719,00	5.950,00	23.710,71	28.965,37	327.960,87
0877 - DIRECCIÓN PROVINCIAL DE GESTIÓN DEDE	34	31.067,00	372.804,00	518,34	1.555,01	2.373,16	21.067,00	5.950,00	21.058,59	29.451,69	333.799,80
0881 - DIRECCIÓN PROVINCIAL DE SUPERVISIÓN Y FISCALIZACIÓN	55	37.554,00	450.504,00	607,68	1.823,04	2.703,58	37.557,00	14.025,00	37.542,63	52.504,88	597.444,43
0887 - DIRECCIÓN PROVINCIAL DE RIEGO DRENAJE Y DRAGAS	36	51.877,00	622.524,00	1.776,70	3.828,60	3.395,08	51.877,00	15.300,00	51.856,26	72.524,35	822.781,37
0893 - COORDINACIÓN GENERAL ADMINISTRATIVO FINANCIERO	55	70.797,19	849.566,28	1.194,57	3.583,71	4.640,95	70.797,19	23.950,00	70.768,87	98.974,31	1.123.476,16
0895 - DIRECCIÓN PROVINCIAL DE FINANCIERA	54	70.797,19	849.566,28	1.194,57	3.583,71	4.640,95	70.797,19	23.950,00	70.768,87	98.974,31	1.123.476,16
0912 - DIRECCION PROVINCIAL DE TALENTO HUMANO	80	90.896,00	1.090.752,00	1.250,94	3.781,98	6.428,14	90.856,00	30.600,00	90.859,70	127.072,57	1.445.049,95
0921 - DIRECCIÓN PROVINCIAL ADMINISTRATIVA	103	103.588,00	1.243.056,00	1.224,66	3.673,98	7.855,10	103.586,00	42.025,00	103.545,67	144.915,98	1.650.685,33
0958 - DIRECCION PROVINCIAL DE TECNOLOGIAS DE LA INFORMACION Y	81	97.653,00	1.171.836,00	1.224,66	3.673,98	7.855,10	97.695,00	33.575,00	97.654,72	132.841,98	1.455.850,84
0960 - TESORERIA GENERAL	6	19.753,00	237.036,00	588,04	1.554,42	2.728,75	31.695,00	13.730,00	32.844,72	45.574,59	367.950,59
0966 - DIRECCIÓN PROVINCIAL DE ESTUDIOS Y PROYECTOS	28	45.387,00	544.644,00	1.176,52	3.555,86	3.114,62	43.387,00	11.900,00	43.368,71	61.355,08	717.201,13
1142 - COORDINACIÓN PROVINCIAL DE COMPRAS PUBLICAS	28	51.794,00	621.528,00	1.387,28	4.163,87	2.932,05	51.794,00	11.900,00	51.778,30	72.408,01	807.516,80
1225 - DIRECCION TECNICA DE BIENESTAR LABORAL Y GESTION SOCIAL	13	17.673,20	204.876,00	264,09	792,27	986,15	17.672,00	5.525,00	17.669,19	23.868,04	270.580,74
1288 - DIRECCION PROVINCIAL DE DEPORTES Y RECREACION	25	30.372,00	364.464,00	395,07	1.167,21	2.205,18	30.377,00	10.200,00	30.355,67	42.465,16	451.567,45
1358 - COORDINACION PROVINCIAL DE CONTINUIDAD SOCIAL COMUNIT	22	45.225,00	450.700,00	561,27	1.668,81	2.831,10	34.222,00	11.475,00	34.431,32	47.840,00	583.942,08
1423 - DIRECCION TECNICA UNICE INTERVENCION SOCIOCOMUNITARI	22	45.791,00	328.772,00	677,58	2.032,74	8.543,82	34.729,00	11.900,00	34.704,70	48.224,36	666.838,61
1761 - DIRECCIÓN PROVINCIAL DE PLANIFICACIÓN	35	51.726,00	620.748,00	824,61	2.473,38	4.015,65	34.729,00	5.775,00	34.715,15	48.251,35	540.832,74
1762 - PROCURADURIA SINDICA PROVINCIAL	23	33.956,00	395.448,00	387,62	2.485,44	3.112,49	33.954,00	8.550,00	33.940,84	47.166,71	525.185,70
DIRECCION PROVINCIAL DEL CENTRO INTEGRAL MUJER	33	31.095,00	404.468,11	431,58	1.294,74	2.790,64	31.095,70	10.625,00	31.024,25	43.186,54	525.644,75
Total general	1.039	1.026.324,19	12.114.690,23	24.748,48	74.044,37	95.687,27	1.026.224,19	484.275,00	1.025.665,25	1.993.961,65	16.840.034,85

CPA Carmen Morlas Bastidas
Jefe 2 de nómina

Ing. Christopher Anderse Carrasco
Coord. tecnico 3 de liquidación y nómina

Abg. Ma. Grace Abad Moreno
Director Provincial de Talento Humano (S)

GOBIERNO AUTONOMO DESCENTRALIZADO PROVINCIAL DEL GUAYAS
DIRECCIÓN PROVINCIAL DE TALENTO HUMANO
PROYECCION PRESUPUESTARIA CONTRATOS OCASIONALES
EJERCICIO FISCAL 2020

Etiquetas de fila	HDACCOUNT	SUELDO BASE	REMUNERACION ANUAL	ENCARGO	SUBROGACION	HORAS EXTRAS	DECIMO TERCERO	DECIMO CUARTO	FONDOS DE RESERVA	APORTE PATRONAL	TOTAL COSTO NOMINA
0050 - DIRECCION PROVINCIAL DE PREFECTURA	15	35.280,00	415.180,00	999,16	2.954,48	1.192,16	33.265,00	6.375,00	35.265,00	49.330,43	544.913,53
0055 - DIRECTOR PROVINCIAL DE VICEPREFECTURA	2	3.535,00	45.580,00	171,45	352,35	0,00	3.915,30	850,00	3.915,30	5.473,37	61.602,97
0084 - DIRECCION PROVINCIAL DE SECRETARIA GENERAL	3	1.650,00	21.610,00	74,00	162,30	0,00	1.650,30	425,00	1.650,30	2.511,40	28.337,40
0704 - COORDINACION GENERAL DE DESARROLLO SOSTENIBLE	2	1.056,00	12.484,00			299,40	1.054,00	425,00	1.054,00	1.474,91	17.879,50
0745 - DIRECCION PROVINCIAL DE DESARROLLO COMUNITARIO	1	527,00	6.474,00			299,73	527,00	425,00	527,00	796,15	9.839,45
0801 - DIRECCION PROVINCIAL DE TURISMO	2	3.168,00	38.040,00	111,84	245,22	455,24	3.166,66	850,00	3.166,00	4.449,96	50.370,26
0805 - DIRECCION PROVINCIAL DE GESTION AMBIENTAL	5	5.281,00	71.472,00	184,28	412,84	2.605,38	6.061,00	1.125,00	5.281,00	8.410,04	103.402,14
0815 - DIRECCION PROVINCIAL DE CENTRO TECNOLOGICO TOPOGRAFICO	1	880,00	9.880,00			468,04	880,00	425,00	880,00	1.084,61	13.458,61
0819 - DIRECCION PROVINCIAL DE PRODUCTIVIDAD Y DESARROLLO	1	1.268,00	14.194,00			617,64	1.266,66	425,00	1.056,00	1.753,22	20.767,87
0827 - DIRECCION PROVINCIAL DE EQUIDAD SOCIAL Y GENERO	2	2.825,00	35.935,00	91,11	213,42	445,28	2.822,00	850,00	2.820,00	3.951,87	50.697,58
0848 - DIRECCION PROVINCIAL DE CENTRO INTEGRAL DE EMPRENDEDORES	11	19.388,00	219.152,00	77,81	182,01	8.926,66	18.266,33	7.225,00	18.266,33	25.585,67	297.712,00
0865 - DIRECCION PROVINCIAL DE OBRAS PUBLICAS	8	9.744,00	108.624,00	291,90	655,76	737,70	9.037,00	2.125,00	9.037,00	12.651,75	142.788,05
0881 - DIRECCION PROVINCIAL DE SUPERVISION Y FISCALIZACION	8	8.450,00	110.800,00			4.822,96	6.484,00	2.975,00	6.484,00	11.853,66	156.437,04
0887 - DIRECCION PROVINCIAL DE RIEGO DRENAJE Y OBRAS	1	1.917,00	16.944,00			803,10	1.412,00	425,00	1.412,00	1.978,96	23.976,06
0898 - COORDINACION GENERAL ADMINISTRATIVO FINANCIERA	3	2.827,00	31.974,00	57,00	562,00	299,70	2.822,00	850,00	2.807,00	3.955,15	37.356,85
0855 - DIRECCION PROVINCIAL DE FINANCIERA	7	7.836,19	92.068,20	458,36	1.095,00	1.614,72	7.659,00	1.475,00	7.659,00	10.668,93	46.786,00
0912 - DIRECCION PROVINCIAL DE TALENTO HUMANO	6	6.867,20	77.804,20	77,64	232,92	1.978,68	6.337,00	2.550,00	6.337,00	9.481,66	96.259,00
0928 - DIRECCION PROVINCIAL ADMINISTRATIVA	16	16.472,00	197.688,00	261,36	734,00	5.274,78	15.474,00	6.800,00	16.474,00	23.319,86	266.785,86
0956 - DIRECCION PROVINCIAL DE TECNOLOGIAS DE LA INFORMACION Y COMUNICACION	1	1.056,00	12.052,00			517,64	1.056,00	425,00	1.056,00	1.538,23	17.734,87
1142 - COORDINACION PROVINCIAL DE COMPRAS PUBLICAS	1	737,00	8.796,00			416,88	733,00	425,00	733,00	1.024,78	12.128,66
1236 - DIRECCION PROVINCIAL DE DOCUMENTOS Y RECEPCION	11	10.176,80	121.513,00	172,15	514,22	2.508,72	10.125,00	2.253,00	10.125,00	14.156,14	163.364,64
1240 - COORDINACION PROVINCIAL DE COMUNICACION SOCIAL CORPORATIVA	2	1.584,00	18.876,00			1.156,10	1.567,00	850,00	1.567,00	2.222,88	26.575,93
1258 - DIRECCION TECNICA PROVINCIAL DE COMUNICACION COMUNITARIA	3	2.103,00	25.496,00			1.137,38	2.101,00	1.275,00	2.101,00	2.970,80	34.435,16
Total general	118	165.895,00	1.879.265,00	2.855,42	7.696,28	51.274,82	158.888,79	45.875,00	158.555,00	224.626,29	2.627.836,29

Ing. Christina Andrade Carrasco
Coord. Técnico 3 de Planificación y nomina

Abg. Ma. Gredis Abad Moreno
Director Provincial de Talento Humano (S)

Dra. Carmen Morales Bastidas
Jefa 2 de nómina

Gobierno del Guayas

Guayaquil, 23 de Octubre del 2019
Oficio Nº 3.043 DFI-DCON-WRS-2019

Ingeniera
MERCY DIAZ PACHECO
COORDINADORA TECNICA 1 DE PRESUPUESTO
En su despacho.-

Ref. Oficio N° 5299-DPF(S)-VLL-2019

De mis consideraciones:

En alcance al oficio No. 2.081-DFI-DCON-WRS-2019 del infrascrito, que guarda relación con el oficio de la referencia suscrito por la Ing. Vilma Lavayen – Directora Provincial Financiera (S), sírvase encontrar adjunto certificación de saldos contables de las cuentas por cobrar y por pagar al 30 de septiembre del año en curso.

Lo que informo para los fines pertinentes.

Atentamente,

Ing. Walter Reyes Sánchez
COORDINADOR CONTABLE (E)

L.c.: Director Provincial Financiero / Archivo
WRS/Nathaly

Kw
23/10/2019
15:29

Dirección: Illingworth 108 y Malecón Telf: (593 - 04) 2511 677 www.guayas.gob.ec

ESTADO GENERAL DE CAJA
AL 30 DE SEPTIEMBRE DEL 2019

	CAJA - BANCO	
	BANCO CENTRAL DEL ECUADOR MONEDA DE CURSO LEGAL	
1110302	BCO. CENTRAL 02210003 GENERAL	**2.948.575,11**
1110304	BCO. CENTRAL 02210005 REMUNERACIONES	236.292,83
1110309	BCO.CENTRAL 02210018 TASA MEDIO AMBIENTE	2.674.886,37
		37.395,91
	BANCO CENTRAL DEL ECUADOR FONDOS DE PRESTAMOS Y DONACIONES	
1110408	BCO. CENTRAL-02210029 BEDE 20928 REHAB.VIAS 1-II-III	**1.776.187,83**
1110411	BCO. CENTRAL 02210033 BEDE 45013 REHAB.VIAS LAUREL JUNQUILLAL	-
1110413	BCO. CENTRAL 02210037 BEDE 45038-45187-45194-45202-45342	999.995,40
1110414	BCO. CENTRAL 02210039 BEDE DONACION DRAGADO	126.010,01
		650.182,42
	BANCOS COMERCIALES MONEDA DE CURSO	
1111501001	BCO. PICHINCHA CTA ROT. INGR. 3245495O-04	**3.955,68**
1111503002	BCO. INTERNAC. CTA.CTE.1510001395 MEDIO AMBIENTE	320,41
		3.635,27
	TOTAL	**4.728.718,62**



22/10/201916:38

SALDO DE ANTICIPOS ENTREGADOS A CONTRATISTAS

al 30/09/2019

OBRA	
1120301 P. NATURAL	284.106,81
1120302 P. JURÍDICA	665.109,40
12497080301 P. NATURAL (años anteriores)	256.475,64
12497080302 P. JURÍDICA (años anteriores)	16.288.479,01
SUBTOTAL	**17.494.170,86**
BIEN Y/O SERVICIO	
1120501 P. NATURAL	236.019,61
1120502 P. JURÍDICA	725.487,99
12497070501 P. NATURAL (años anteriores)	743.595,92
12497070502 P. JURÍDICA (años anteriores)	1.410.164,52
SUBTOTAL	**3.115.268,04**
TOTAL OBRA BIEN Y/O SERVICIO	**20.609.438,90**



CUENTAS POR COBRAR

al 30 de Septiembre del 2019

113	**Cuentas por Cobrar**	**32.220.028,41**
11317	**Inversiones y Multas**	**7.400.203,14**
1131703	**Intereses por Mora en Títulos de crédito**	**1.506.665,67**
113170360050	Intereses - Glosas Contraloría	8.750,13
113170360060	Intereses Deudas Funcionarios	5.333,36
113170360070	Intereses Multas Contratistas y Anticipos No Devengados	1.490.610,52
113170360080	Interesss Multas Medio Ambiente	1971,66
1131704	**Multas**	**5.893.537,47**
1131704100	Multa por Retraso en Entrega de Planillas	1.812,96
1131704300	Multa por Incumplimiento de las Obligaciones Contractuales	5.458.739,68
1131704400	Incumplimientos de Contratos establecidos por Fiscalizadores HCPG	285176,67
1131704800	Multas de Medio Ambiente	147.808,16
11318	**Cuentas por Cobrar Transferencias y Donaciones - Corrientes**	**3.888.450,85**
1131801	**Transferencias Ministerio de Finanzas**	**3.888.450,85**
1131801006	Gobierno Central- Asignación COOTAD	3.825.258,80
1131801007	Competencia de Riego	63.192,05
11319	**Cuentas Por Cobrar Otros Ingresos**	**56.741,88**
1131904	**Otros Ingresos**	**56.741,88**
1131904100	Descuento de valores a Empleados y Obreros	4.590,59
1131904200	Cauciones	2.594,14
1131904302	Por reliquidaciones en contratos y otros	39.160,59
1131904400	Reajustes de Precios Negativos - Contratistas	10.396,56
11328	**Cuentas por Cobrar Transferencias y Donaciones de Capital e Inversión**	**20.873.165,63**
1132801	**Transferencia Gobierno Central**	**13.801.354,80**
1132801011	Gobierno Central-COOTAD	8.925.603,87
1132801016	Competencia de Riego	85.729,05
1132801025	Competencia de Riego y Drenaje Ministerio de Agricultura Año 2018 Proyectos	4.790.021,88
1132810	**Cuentas por Cobrar Reintegro del IVA**	**7.071.810,83**
1132810001	Reintegro del IVA	7.071.810,83
11381	**Cuentas por Cobrar Reintegro del IVA**	**1.466,91**
1138102	Impuesto al Valor Agregado - Ventas	1.466,91



CUENTAS POR COBRAR AL 30 DE SEPTIEMBRE DEL 2019

OTROS NO ESPECIFICADOS

1131904	**Otros Ingresos**	**56.741,88**
1131904101	Por Descontar a servidores en Roles de Pago	4.590,59
1131904200	Cauciones	2.594,14
1131904302	Por reliquidaciones en contratos y otros	39.160,59
1131904400	Reajustes de Precios	10.396,56



DIRECCION FINANCIERA
DEPARTAMENTO DE CONTABILIDAD
CUENTAS POR COBRAR AÑOS ANTERIORES

AL 30-09-2019

CODIGO	CUENTA		VALOR
124980113	C X C TASAS Y CONTRIBUCION AÑOS ANTERIORES		43.572,90
12498011304	C X C CONSTRIBUCIONES ESPECIAL DE MEJORAS	3.032,37	
12498011305	C X C DUCTOS AÑOS ANTERIORES	40.540,53	
124980115	ANT.POR DEVENGAR - PROVEEDORES		36.000,00
124980117	C X C RENTAS DE INVERSIONES Y MULTAS		17.540.687,60
12498011703	C X C INTERESES POR MORA	4.768.530,61	
2498011704100	C X C MULTA RETRASO EN ENTREGA DE PLANILLAS	1.336.990,57	
12498011704200	C X C MULTA RETRASO EN TERMINACION DE TRABAJOSCONTRALORIA	297.027,08	
12498011704300	C X C MULTA INCUMPLIMIENTO DE OBLIGACIONES	2.396.294,37	
12498011704400	C X C INCUMPLIMIENTO CONTRATOS FISCALIZADORES	6.953.384,02	
12498011704401	C X C TITULO DE CREDITO INCUMPLIMIENTO DE CONTRATO	1.578.848,63	
12498011704500	C X C GLOSAS - CONTRALORIA GENERAL DEL ESTADO	23.013,71	
12498011704800	C X C MULTAS MEDIO AMBIENTE	186.598,41	
124980119	CUENTAS POR COBRAR OTROS INGRESOS		2.533.483,58
12498011902	C X C BIENES/ VALORES POR RECUPERAR	70.791,91	
12498011904101	C X C VALORES POR RECUPERAR - FUNCIONARIOS Y OBREROS	17.840,41	
12498011904401	C X C REAJUSTE DE PRECIOS	663,66	
12498011904600	C X C GLOSAS	2.442.836,96	
12498011904800	C X C NOTAS DE CREDITO	1.350,64	
124980128	C X C TRANSFERENCIAS DE CAPITAL		17.158.349,22
12498012801014	C X C MINIST. ECON.Y FIN. - TRANSP- BONOS	12.640,67	
12498012801025	C X C COMPETENCIA DE RIEGO Y DRENAJE-PARA PROYECTOS DE INVERSION	4.008.535,76	
12498012801032	C X C CONVENIO DRAGADO MINISTERIO DE FINANZAS	3.960.000,00	
12498012801033	C X C MOP-REEMBOLSO VIA PROGRESO PLAYAS	439.012,28	
12498012804001	C X C CORPECUADOR	36.557,05	
12498012806009	C X C BANCO DEL ESTADO - EXCEDENTE FONDEPRO	386,69	
12498012810001	C X C REINTEGRO DEL IVA - DEL P.G.E.	8.701.217,27	
	TOTAL 1249801		**37.312.093,30**

23/10/2019 8:49

CUENTAS POR COBRAR - ASIGNACION GUBERNAMENTALES Y CONVENIOS
AL 30 DE SEPTIEMBRE/2019

RESUMEN DE VALORES POR RECIBIR	
CONVENIO FINGAD - IVA $ 8,701,217,27 Y RIEGO 2016 $4,008,535,26	$ 12.709.752,53
IVA NOVIEMBRE 2018 Y ENERO A JULIO 2019	$ 7.071.810,83
ASIGNACION DE RIEGO 2018	$ 4.790.021,88
CARRETERA PROGRESO PLAYAS	$ 439.012,28
CONVENIO DRAGADO	$ 3.960.000,00
TOTAL	**$ 28.970.597,52**

CONSOLIDADO PRESTAMOS CON EL BANCO DE DESARROLLO DEL ECUADOR

AL 30 DE SEPTIEMBRE DEL 2019

# DEL PRESTAMO	FECHA DE INICIO	VIGENCIA HASTA	PLAZO	TOTAL DEL COSTO DEL PROYECTO	GAD PROVINCIAL DEL GUAYAS	MONTO DEL PRESTAMO	% TASA DE INTERES REAJUSTABLE	DESEMBOLSOS DEL PRESTAMO RECIBIDOS A MAYO	VALOR DESISTIDO	SALDOS POR RECIBIR	PAGADO	VALOR POR PAGAR - CAPITAL
20914	ene-13	dic-19	7 AÑOS			2.989.822,06	7,49%	2.989.822,06	0,00	0,00	-2.828.263,73	141.558,33
20928	may-13	may-20	7 AÑOS	24.336.699,81		17.802.547,26	7,49%	17.802.547,26	0,00	0,00	-16.713.481,29	2.089.065,97
20954	nov-13	nov-20	7 AÑOS	10.135.503,60		2.939.197,00	7,50%	2.779.334,53	155.862,47	0,00	-2.184.754,53	594.580,00
45013	jun-14	abr-21	7 AÑOS	11.429.005,09		8.575.782,39	7,49%	8.575.782,39	0,00	0,00	-4.606.190,12	1.969.592,27
45036	oct-14	sep-21	84 meses	10.002.741,21		8.279.297,45	7,74%	8.279.297,45	0,00	0,00	-5.026.984,19	3.250.603,26
45137	nov-15	nov-22	7 años	13.679.809,10		10.601.004,75	7,99%	10.601.004,75	0,00	0,00	-4.750.939,13	5.850.065,62
45194	dic-15	dic-22	84 meses	14.069.492,25		11.685.954,52	7,99%	11.506.578,30	179.386,22	0,00	-4.988.814,36	6.517.753,96
45202	ago-15	ago-20	60 meses	7.684.639,82		7.684.639,82	7,99%	7.630.600,43	54.140,39	0,00	-5.979.929,13	1.650.770,30
45252	ago-16	ago-21	60 meses	5.457.075,52		4.479.572,85	INTERES REAJUSTABLE	4.479.272,80	300,00	0,00	-2.473.896,25	2.005.486,61
45342	dic-17	nov-24	84 MESES	5.186.400,50	618.400,57	4.178.469,41	INTERES REAJUSTABLE	3.455.726,63		722.742,78	-527.577,04	2.928.149,59
45371	ene-18	dic-22	60 MESES	4.340.369,55	515.842,26	3.496.493,50	INTERES REAJUSTABLE	3.033.129,50	0,00	465.364,00	-734.336,87	2.298.792,63
45423	dic-17	dic-22	60 MESES	6.703.674,27		5.447.524,06	INTERES REAJUSTABLE	4.743.394,26	0,00	704.130,01	-1.167.517,47	3.575.876,55
45570	dic-18	ene-29	120 MESES	8.643.535,60		7.044.511,99	8,25%	6.479.189,68	0,00	565.322,25	-213.028,34	6.266.161,34
Total Créditos						**93.183.027,04**		**90.335.778,89**	**389.689,08**	**2.457.559,07**	**-51.197.124,24**	**39.138.354,65**

ELABORADO
ING JOHANNA VILLEGAS

VALORES A RECIBIR POR IMPUESTO AL VALOR AGREGADO

AL 30-09-2019

AÑO	MES DE DECLARACION	# DE RESOLUCION	TOTAL	
2016	DICIEMBRE 2016 CONVENIO BEDE		514.547,42	CONVENIO $9.822.666,02 ABONO $1.121.448,75 (26-11-18) SALDO $8.701.217,27
2017	ENERO	109012017RDEV142728	346.581,81	
	FEBRERO	109012017RDEV143595	358.879,99	
	MARZO	109012017RDEV143608	490.647,90	
	JUNIO	109012018RDEV058570	353.441,58	
	JULIO	109012018RDEV058586	370.419,64	
	AGOSTO	109012018RDEV082743	368.528,63	
	SEPTIEMBRE	109012018RDEV082763	469.904,70	
	OCTUBRE	109012018RDEV094542	2.895.009,02	
	NOVIEMBRE	109012018RDEV094537	401.341,26	
	DICIEMBRE	109012018RDEV141150	535.027,64	
2018	ENERO	109012018RDEV156598	191.062,76	
	FEBRERO	109012018RDEV156820	664.771,70	
	MARZO	109012018RDEV156591	322.426,40	
	ABRIL	109012018RDEV177402	418.626,82	
	NOVIEMBRE	109012019RDEV200357	3.116.274,02	
2019	ENERO	109012019RDEV257559	453.330,58	
	FEBRERO	109012019RDEV257800	313.506,25	
	MARZO	109012019RDEV327956	1.040.174,63	
	ABRIL	109012019RDEV327959	859.878,63	
	MAYO	109012019RDEV359990	291.328,43	
	JUNIO	109012019RDEV402909	289.590,78	
	JULIO	109012019RDEV448650	713.733,51	
TOTAL A RECIBIR POR IVA			15.773.028,10	-

CONVENIO POR $9.822.666,02 POR DECLARACIONES DE AGOSTO Y DICIEMBRE 2016, Y ENERO 2017 A ABRIL 2018, SE HA RECIBIDO ABONO $1.121.448,75.

DESGLOSE DEL REGISTRO VALORES PENDIENTES	
REGISTRO EN CUENTAS POR COBRAR AÑOS ANTERIORES	8.701.217,27
REGISTROS EN CUENTAS POR COBRAR 2019	7.071.810,83
TOTAL	15.773.028,10

CUENTAS POR PAGAR DEL AÑO

al 30 de Septiembre del 2019

Cuenta	Descripción	Valor
213	**CUENTAS POR PAGAR**	**4.162.928,52**
21351	**CUENTAS POR PAGAR GASTOS EN PERSONAL**	**204.516,01**
2135101	**C X P REMUNERACIONES BASICAS**	**10.514,86**
2135101655	C X P VARIOS BENEF -DCTOS MULTAS (EMPLEADOS NOMBRAMIENTO)	10.514,86
2135105	**C X P REMUNERACIONES TEMPORALES**	**1.659,46**
2135105307	C X P HORAS EXTRAS (EMPLEADOS CONTRATO)	214,50
2135105308	C X P HORAS EXTRAS (EMPLEADOS NOMBRAMIENTO)	252,60
2135105388	C X P MALDONADO DEL REAL MANUEL TOMAS	159,84
2135105655	C X P VARIOS BENEF -DCTOS MULTAS (EMPLEADOS CONTRATO)	1.032,52
2135120	**C X P GTOS. EN PERSONAL - FISCO IMP.RENTA**	**2.880,40**
2135120001	C X P IMP. RENTA (EMPLEADOS)	2.880,26
2135120008	C X P IMP. RENTA (OBREROS DE PLANTA)	0,14
2135121	**C X P GTOS.EN PERSONAL - APORTE SEG.SOCIAL**	**172.198,50**
2135121001	C X P AP.PERSONAL (E.N.)	77.059,11
2135121002	C X P AP.PERSONAL (E.C.)	8.640,00
2135121005	C X P PREST. QUIROGRAF. (EMP.NOMB.)	45.885,72
2135121006	C X P PREST. QUIROGRAF. (EMP.CONT.)	2.162,06
2135121010	C X P PREST. HIPOTEC. (EMP.NOMB.)	35.244,66
2135121011	C X P PREST. HIPOTEC. (EMP.CONT.)	2.803,81
2135121014	C X P AP. (E.N) EXTENSION SALUD CONYUGE 3.41%	320,84
2135121015	C X P AP. (E.C.) EXTENSION SALUD CONYUGE 3.41%	75,77
2135121016	C X P AP. (O.P.) EXTENSION SALUD	6,53
2135122	**C X P GASTOS EN PERSONAL - RETENCIONES VARIAS**	**17.262,79**
2135122001	C X P ASOCIACION EMPLEADOS	4.185,51
2135122014	C X P TRIBUNAL DE MENORES	2.863,77
2135122021	C X P ASOC. DE DISCAPACITADOS (EMP.)	94,17
2135122046	C X P HERRERA VARGAS SANTIAGO - OPTICA VISION 2000	426,25
2135122064	C X P COMITE DE SERVIDORAS(ES) PUBLICOS DEL GOBIERNO PROVINCIAL DEL GUAYAS	9.693,09
21353	**C X P BIENES Y SERVICIOS DE CONSUMO**	**125.347,33**
2135301	**C X P SERVICIOS BASICOS**	**1.416,66**
2135301004	C X P INTERAGUA	1.405,40
2135301014	C X P EMPRESA MUNICIPAL DE AGUA POTABLE Y ALCANTARILLADO DE DURAN-EMPRESA PUB. ICA EMAPAD EP	11,22
2135301999	C X P IVA SERVICIOS SRI 20%	0,04
2135302	**C X P SERVICIOS GENERALES**	**95.713,70**
2135302016	C X P COMPANIA ANONIMA EL UNIVERSO	15.562,80
2135302427	C X P INFORTECHCORE SOLUTIONS S.A.	28.744,44
2135302445	C X P ZAZACORP S.A.	9.183,89
2135302462	C X P JUSTOIT CIA.LTDA. JUSTOIT CÍA. LTDA.	20.531,00
2135302890	C X P I.R. RET.FUENTE 1%	977,22
2135302891	C X P I.R.- RET. FUENTE 2%	3.883,12
2135302894	C X P IVA SERVICIOS - PROVEEDOR 30%	2.144,08
2135302995	C X P IVA SERVICIOS - SRI 70%	8.642,15
2135302998	C X P IVA SERVICIOS CONTRIB ESPECIAL 80%	1.509,12
2135302999	C X P IVA SERVICIOS SRI 20%	4.535,88
2135303	**C X P TRASLADOS,INSTALACIONES,VIATICOS Y SUBSISTENCIAS**	**1.113,38**
2135303241	C X P AGENCIA DE VIAJES Y TURISMO ISAITUR S.A.	844,78
2135303342	GONZALEZ TORRES NELSON EUCLIDES	176,00
2135303450	C X P ANCHUNDIA AYALA DIEGO FRANCISCO	80,00
2135303891	C X P I.R.- RET. FUENTE 2%	1,80
2135303994	C X P IVA SERVICIOS PROVEEDOR 30%	3,24
2135303995	C X P IVA SERVICIOS - SRI 70%	7,56
2135304	**C X P INSTALACION - MANT.- REPARACIONES**	**234,61**
2135304278	C X P CAROSEM S.A. CARVAJAL - AROSEMENA	204,16
2135304891	C X P I.R.- RET. FUENTE 2%	4,75
2135304994	C X P IVA SERVICIOS - PROVEEDOR 30%	7,50
2135304995	C X P IVA SERVICIOS - SRI 70%	17,50





CUENTAS POR PAGAR DEL AÑO

al 30 de Septiembre del 2019

2137121	**C X P GTOS.PERSONAL INV.- APORTE SEG.SOCIAL**	**289.911,57**
2137121001	C X P AP. PERSONAL (E.N.)	81.738,93
2137121002	C X P AP. PERSONAL (E.C.)	6.301,92
2137121003	C X P AP. PERSONAL (O.P.)	32.479,50
2137121005	C X P PREST. QUIROGRAF. (EMP.NOMB.)	65.664,93
2137121006	C X P PREST. QUIROGRAF. (EMP.CONT.)	2.362,62
2137121008	C X P PREST. QUIROGRAF. (OB.PLANTA)	53.647,76
2137121010	C X P PREST. HIPOTEC. (EMP.NOMB.)	31.828,51
2137121011	C X P PREST. HIPOTEC. (EMP.CONT.)	1.208,61
2137121012	C X P PREST. HIPOTEC. (OB.PLANTA)	11.866,17
2137121014	C X P AP. (E.N.) EXTENSION SALUD CONYUGE 3.41%	776,74
2137121015	C X P AP. (E.C.) EXTENSION SALUD CONYUGE 3.41%	18,86
2137121016	C X P AP. (O.P) EXTENSION SALUD CONYUGE 3.41%	2.017,02
2137122	**C X P GTOS.PERSONAL INVERSION - RET.VARIAS**	**140.821,70**
2137122001	C X P ASOCIACION EMPLEADOS	28.083,98
2137122002	C X P ASOCIACION CHOFERES	4.021,51
2137122006	C X P SINDICATO GRAL. OBREROS	44.257,64
2137122007	C X P SINDICATO CHOFERES	2.260,93
2137122008	C X P SINDIC. OPERAD, MECANICOS, SOLD.	1.801,57
2137122013	C X P TRIBUNAL DE MENORES	9.987,10
2137122021	C X P ASOC. DISCAPACITADOS (EMP. Y OB)	340,00
2137122042	C X P UNIDAD JUDICIAL ESPECIALIZADA DE LA FAMILIA, MUJER, NIÑEZ Y ADOLESCENCIA DE MILAGRO	34.190,79
2137122046	C X P HERRERA VARGAS SANTIAGO- OPTICA VISION 2000	53,46
2137122047	C X P JARDINES DE GUAYAQUIL (OBRERO DE PLANTA)	174,91
2137122048	C X P JARDINES DE GUAYAQUIL (E.NOMBRAMIENTO)	178,58
2137122060	C X P SINDICATO GENERAL TRABAJADORES VIALIDAD, CONSTRUCCION DEL GPG	2.492,58
2137122061	C X P COMITE DE SERVIDORAS(ES) PUBLICOS DEL GOBIERNO PROVINCIAL DEL GUAYAS	12.285,41
2137122066	C X P FOREVER LIVING PRODUCTS	393,24
2137198	**C X P LIQUIDACIONES FINALES INDEMNIZACIONES**	**75.464,94**
2137195655	C X P VARIOS BENEF -DCTOS MULTAS (EMPLEADOS CONTRATO)	2.076,48
2137198508	C X P BATIOLA MIRANDA OCTAVIO FRANCISCO	18,50
2137198724	C X P ROCHA PILAMUNGA VICENTE BOANERGES	15,00
2137198729	C X P CALI BAIAÑA BOLIVAR NAPOLEON	1.967,98
2137198738	C X P ALVARADO CARLOS KARINA ESMERALDA	2.220,57
2137198739	C X P SEGOVIA BORBOR JORGE AURELIO	4.772,34
2137198740	C X P ARIAS MACIAS FAUSTO CESAR	1.980,50
2137198762	C X P VELEZ VELEZ JORGE ERWIN	6.051,96
2137198767	C X P GOMEZ CRUZ PEDRO JAVIER	5.461,09
2137198769	C X P LOZANO MARTINETTI GUISEPPY FERNANDO	928,33
2137198770	C X P CRIOLLO ROBLES CRISTOBAL JOFFRE	1.755,87
2137198771	C X P SOTOMAYOR VASQUEZ FRANKLIN RICARDO	1.562,81
2137198772	C X P CALIXTO FARIÑO JOHNNY ALEXIS	1.141,57
2137198773	C X P CAVANNA CASTRO NINO JORGE	1.850,13
2137198774	C X P AYALA MONTAÑO AURORA	2.029,02
2137198775	C X P DIAZ IBARRA MARIA BELEN	1.962,67
2137198776	C X P BERMUDEZ ZAMBRANO VICENTE LUIS	2.507,74
2137198777	C X P MERCADO NAZARENO PETER TAYLOR	1.180,81
2137198778	C X P JARAMILLO PILOZO ANA MARIA	2.832,28
2137198779	C X P CARDENAS MORAN VICENTE ALBERTO	2.801,86
2137198780	C X P GONZALEZ JURADO LUIS ENRIQUE	920,12
2137198781	C X P PATIÑO ALVARADO EMANUEL ISAAC	1.385,03
2137198782	C X P ORTEGA ALAVA EDGAR PATRICIO	2.008,69
2137198783	C X P GALLEGOS SALVATIERRA JOSE GABRIEL	1.817,15
2137198784	C X P ALCHUNDIA MARTILLO JOHANNA TATIANA	800,35
2137198785	C X P NEIRA PLAZA ALBA ORLANDA	1.467,40
2137198786	C X P MANTILLA BOLAÑOS KEVIN JOSE	1.478,41

CUENTAS POR PAGAR DEL AÑO

al 30 de Septiembre del 2019

2137198787	C X P YAGUAL QUINTEROS EDUARDO JAVIER	1.325,25
2137198788	C X P RIVADENEIRA GUEVARA MATILDE JOSEFINA	1.190,03
2137198789	C X P MOREIRA ZAMBRANO CARLOS ENRIQUE	1.227,04
2137198790	C X P POVEDA BARREZUETA ISABEL CRISTINA	1.925,46
2137198791	C X P ROSALES ESTRADA JUAN DE DIOS	1.209,31
2137198792	C X P MACIAS OCHOA JEFFERSON LEONARDO	877,71
2137198793	C X P VILLON ALCIVAR MANUEL LEANDRO	308,21
2137198794	C X P RUGEL GUERRA ANDRES MARCELO	2.031,68
2137198795	C X P VALENCIA MINA TAIRI LIZET	1.364,66
2137198796	C X P PAREDES ASENCIO CARLOS EDUARDO	1.386,89
2137198797	C X P TORRES CEDEÑO EDUARDO ISAAC	2.212,24
2137198798	C X P PEREIRA VILLAFUERTE JOSE ROBERTO	1.276,97
2137198799	C X P INTRIAGO MENDOZA EMMA BRIGGITTE	1.274,81
2137198800	C X P RENGIFO CHAMBA CARLOS ISAAC	586,07
2137198801	C X P VALENCIA COROZO SONNIA MARGOT	2.154,96
21373	**CUENTAS POR PAGAR BIENES Y SERV. DE INVERSION**	**984.069,55**
2137304	**C X P INSTALACION - MANTEN. - REPARACIONES**	**544.734,63**
2137304073	C X P DITECA S.A	258.688,75
2137304260	C X P INDUAUTO S.A.	106.100,08
2137304272	C X P BREM CIA. LTDA.	19.420,82
2137304282	C X P AMBACAR CIA LTDA	2.713,26
2137304300	C X P BAILON PIEDRAHITA JULIO GERMAN	1.117,08
2137304306	C X P DITECA S.A.	77.173,21
2137304890	C X P I.R. - RET.FUENTE 1%	1.805,32
2137304891	C X P I.R.- RET. FUENTE 2%	8.755,28
2137304893	C X P I.R.- RET. FUENTE 10%	30,27
2137304994	C X P IVA SERVICIOS - PROVEEDOR 30%	754,45
2137304995	C X P IVA SERVICIOS - SRI 70%	13.977,61
2137304996	C X P IVA BIENES CONTRIB ESPECIAL 90%	19.498,65
2137304997	C X P IVA BIENES SRI 10%	2.136,43
2137304998	C X P IVA SERVICIOS CONT ESPECIAL 80%	26.050,72
2137304999	C X P IVA SERVICIOS SRI 20%	6.512,90
2137305	**C X P ARRENDAMIENTOS DE BIENES**	**47.308,51**
2137305195	C X P BISBALY S.A.	2.238,07
2137305227	C X P A.COSER SERRANO PACO JUNIOR	33.726,93
2137305229	C X P ESPINOZA MONIE NESTOR JULIO	3.772,00
2137305891	C X P I.R. - RET. FUENTE 2%	1.040,25
2137305892	C X P I.R. - RET. FUENTE 8%	328,00
2137305994	C X P IVA SERVICIOS - PROVEEDOR 30%	1.499,85
2137305995	C X P IVA SERVICIOS - SRI 70%	4.713,41
2137306	**C X P CONTRATACION DE ESTUDIOS E INVESTIGACIONES**	**200.322,50**
2137306415	C X P SUAREZ CAPELO ANTONIO MARCO	10.254,60
2137306420	C X P CONSORCIO FISCALIZACION DRAGADO	1.638,81
2137306422	C X P CORDOVA RIZO FRANCISCO JAVIER	75.545,17
2137306423	C X P BERMUDEZ ERAZO JOEL ANDRES	20.241,00
2137306424	C X P MACIASECON S.A.	37.819,00
2137306891	C X P I.R. RET. FUENTE 2%	1.538,20
2137306893	C X P I.R.- RET. FUENTE 10%	20.025,69
2137306991	C X P IVA PERSONA NATURAL - SRI 100%	24.030,83
2137306994	C X P IVA SERVICIOS - PROVEEDOR 30%	2.768,76
2137306995	C X P IVA SERVICIOS - SRI 70%	6.460,44
2137308	**C X P BIENES DE USO Y CONSUMO DE INVERSION**	**191.703,71**
2137308065	C X P MARVIL S.A	63.162,84
2137308256	C X P DISPRATTSA S.A	5.740,36
2137308324	C X P HIVIMAR S. A.	75.160,88
2137308359	C X P CORPETROLSA S.A	23.090,73
2137308470	C X P ASOCIACION DE PRODUCCION TEXTIL CARMEN SANCHEZ ASOPROCARSA S.A.	16,10
2137308890	C X P I.R.- RET.FUENTE 1%	1.659,20

CUENTAS POR PAGAR DEL AÑO

al 30 de Septiembre del 2019

2137308990	C X P IVA CONTRIB.ESPEC.-PROVEE. 100%	7.579,54
2137308992	C X P IVA BIENES - PROVEEDOR 70%	488,42
2137308993	C X P IVA BIENES - SRI 30%	2.187,78
2137308996	C X P IVA BIENES CONTRIB ESPECIAL 90%	11.356,07
2137308997	C X P BIENES SRI 10%	1.261,79
21375	**CUENTAS POR PAGAR OBRAS PUBLICAS**	**1.774.655,46**
2137501	**C X P CONTRATISTAS - NATURALES**	**320.499,25**
2137501167	C X P LUNA HUGO RENE ING.	110,85
2137501351	C X P AGUILAR MADERO LUIS ANTONIO	4.960,31
2137501360	C X P SANCHEZ MONTALEZA DARIO FERNANDO	241.608,08
2137501890	C X P I.R.- RET.FUENTE 1%	8.084,34
2137501990	C X P IVA CONTRIB.ESPEC.-PROVEE. 100%	32.554,70
2137501992	C X P IVA BIENES - PROVEEDOR 70%	4.077,35
2137501993	C X P IVA BIENES - SRI 30%	29.103,62
2137502	**C X P CONTRATISTAS - SOCIEDADES**	**1.259.610,81**
2137502033	C X P CONSORCIO MG	160,56
2137502064	C X P QUALITYCONST S.A.	231,13
2137502119	C X P ORMAZABAL VALDERRAMA CONSTRUCCIONES S. A.	118.736,73
2137502157	C X P MERCADONA	11.686,18
2137502159	C X P GELINT S.A.	21.978,08
2137502166	C X P CONSORCIO PAMPA LUCIA	945,77
2137502169	C X P CONSORCIO MANTENIMIENTOS PM	3.546,34
2137502170	C X P CONSORCIO MP TENGUEL	2.709,05
2137502174	C X P CONSORCIO VM	33.280,64
2137502176	C X P SERVICIO DE DRAGAS	258.649,05
2137502178	C X P CONSORCIO CAMINOS DEL GUAYAS	230.210,32
2137502179	C X P INVERACTIVITY S.A.	7.174,86
2137502180	C X P PARRALES BAQUERIZO NARCISA DEL PILAR	4.167,43
2137502343	C X P CONSTRUCALIDAD S.A	538,22
2137502357	C X P RINOMAQ CONSTRUCCIONES S.A.	389.075,09
2137502371	C X P PLAMIXSA S.A.	160.683,63
2137502372	C X P CONSTRUANIMO S.A.	292,33
2137502658	C X P METALPROCESS S.A.	251,10
2137502664	C X P PIFICARN S.A.	14.357,29
2137502669	C X P GASPYCONT S.A.	937,01
2137505	**C X P MANTENIMIENTO Y REPARACIONES**	**194.545,40**
2137505890	C X P I.R.- RET.FUENTE 1%	24.105,36
2137505992	C X P IVA BIENES - PROVEEDOR 70%	83.660,83
2137505993	C X P IVA BIENES - SRI 30%	86.779,21
21378	**C X PAGAR TRANSFERENCIA PARA INVERSION**	**519.623,58**
2137801	**C X P TRANSFERENCIAS PARA INVERSION AL SECTOR PUBLICO**	**519.623,58**
2137801045	C X P EMPRESA PUBLICA DE CONSTRUCCIONES DEL GAD PROVNCIAL DEL GUAYAS CONSTRUGUAYAS EP	125.000,00
2137801056	C X P EMP PUB INVERSIONES Y DESARROLLO DE NEGOCIOS SOSTENIBLES GAD PROV DEL GUAYAS INVERGUAYAS EP	103.701,25
2137801062	C X P GOBIERNO AUTONOMO DESCENTRALIZADO MUNICIPAL DEL CANTON BALZAR	284.922,33
21381	**C X P IMPUESTO AL VALOR AGREGADO**	**1.466,91**
2138113	**CUENTAS POR PAGAR IMPUESTO AL VALOR AGREGADO CONTRIBUYENTE ESPECIAL - SRI 100%**	**1.466,91**
2138113001	CUENTAS POR PAGAR IMPUESTO AL VALOR AGREGADO CONTRIBUYENTE ESPECIAL - SRI 100%-VENTAS	1.466,91
21384	**CUENTAS POR PAGAR INVERS. EN BIENES DE LARGA DURAC**	**0,04**
2138401	**C X P BIENES MUEBLES**	**0,04**
2138401890	C X P I.R.- RET.FUENTE 1%	0,04



CUENTAS POR PAGAR AÑOS ANTERIORES

al 30 de Septiembre del 2019

Cuenta	Descripción	Haber
2249801	**CUENTAS POR PAGAR DE AÑOS ANTERIORES**	**4.286.448,43**
224980151	**CUENTAS POR PAGAR GASTOS EN PERSONAL AÑOS ANTERIORES**	**123.468,08**
22498015101	**C X P EMPLEADOS NOMBRAMIENTO AÑOS ANTERIORES**	**555,66**
22498015101004	C X P VARIOS BENEFICIARIOS (EMP. NOMB.) AÑOS ANTERIORES	124,11
22498015101179	C X P LINDAO RODRIGUEZ MANUEL ANGEL ANOS ANTER. AÑOS ANTERIORES	252,88
22498015101188	C X P LIZANO SIAVICHAY HILDA MARINA AÑOS ANTERIORES AÑOS ANTERIORES	106,57
22498015101233	C X P MALLA OVACO HECTOR EMILIANO AÑOS ANTERIORES AÑOS ANTERIORES	37,29
22498015101424	C X P ADUM FARAH IVONNE MARIA AÑOS ANTERIORES	34,81
22498015103	**C X P REMUNERACIONES COMPENSATORIAS AÑOS ANTERIORES**	**2.530,66**
22498015103105	C X P ASENCIO APOLINARIO FAUSTO AÑOS ANTERIORES	2.530,66
22498015105	**C X P REMUNERACIONES TEMPORALES AÑOS ANTERIORES**	**39.480,61**
22498015105001	C X P H. CONSEJEROS PROVINCIALES AÑOS ANTERIORES	1.226,94
22498015105028	C X P I.E.S.S. AP. PAT. (EMP. CONT.) AÑOS ANTERIORES	1.023,43
22498015105044	C X P VARIOS BENEFICIARIOS (EMP. CONT.) AÑOS ANTERIORES	28.765,50
22498015105047	C X P VARIOS BENEF. (E.N. PLAZO FIJO) AÑOS ANTERIORES AÑOS ANTERIORES	231,84
22498015105054	C X P SUAREZ BARAHONA ALFREDO ANTONIO AÑOS ANTERIORES AÑOS ANTERIORES	719,47
22498015105055	C X P VARIOS BENEFICIARIOS (EMP. NOMB) AÑOS ANTERIORES	3.682,10
22498015105060	C X P CEDENO BAIRD GINA ANDREA AÑOS ANTERIORES AÑOS ANTERIORES	349,60
22498015105076	C X P MEDINA JACOME MARIA JOSE AÑOS ANTERIORES AÑOS ANTERIORES	138,29
22498015105077	C X P PUYA AGUIRRE FRANKLIN AMADOR AÑOS ANTERIORES AÑOS ANTERIORES	275,85
22498015105079	C X P REYES LINDAO JULIO BALTAZAR AÑOS ANTERIORES AÑOS ANTERIORES	227,78
22498015105080	C X P MARQUEZ MONTOYA JACINTO ROQUE AÑOS ANTERIORES AÑOS ANTERIORES	295,20
22498015105081	C X P LADINES MOGRO LUIS FELIPE AÑOS ANTERIORES AÑOS ANTERIORES	304,32
22498015105092	C X P BASTIDAS ROJAS ANIBAL FABIAN AÑOS ANTERIORES AÑOS ANTERIORES	156,82
22498015105100	C X P JUZGADO QUINTO DE TRABAJO DEL GUAYAS AÑOS ANTERIORES AÑOS ANTERIORES	92,72
22498015105108	C X P VARIOS BENEFICIARIOS (PRESIDENTES DE LAS JUNTAS PARROQUIALES) AÑOS ANTERIORES AÑOS ANTERIORES	144,28
22498015105144	C X P VIVANCO AMORES JOSE RICARDO AÑOS ANTERIORES AÑOS ANTERIORES	284,52
22498015105213	C X P LOOR LASCANO XAVIER ANDRES AÑOS ANTERIORES AÑOS ANTERIORES	666,13
22498015105307	C X P HORAS EXTRAS (EMPLEADOS CONTRATO) AÑOS ANTERIORES	0,20
22498015105807	C X P MARIN VARELA JAIME LEONARDO AÑOS ANTERIORES AÑOS ANTERIORES	879,82
22498015105853	C X P NEIRA ROSERO CINTHIA YOLANDA AÑOS ANTERIORES AÑOS ANTERIORES	13,80
22498015106	**C X P APORTES PATRONALES A LA SEGURIDAD SOCIAL AÑOS ANTERIORES**	**1.444,35**
22498015106008	C X P I.E.S.S. AP. PAT. (EMP. NOMB.) AÑOS ANTERIORES	1.378,54
22498015106010	C X P I.E.S.S. - FONDO DE RESERVA (E.NOMBRAMIENTO) AÑOS ANTERIORES	65,81
22498015107	**C X P INDEMNIZACIONES AÑOS ANTERIORES**	**17.543,99**
22498015107271	C X P MERCHAN ARZUBE JOHN MARIO AÑOS ANTERIORES AÑOS ANTERIORES	2.684,83
22498015107420	C X P LOOR GOMEZ MARIELISA CECILIA AÑOS ANTERIORES	730,38
22498015107421	C X P AGUAYO BRIONES JOSELINE GABRIELA AÑOS ANTERIORES	1.699,91
22498015107433	C X P CABRERA JATIVA ZOILA TANNIA AÑOS ANTERIORES	697,75
22498015107435	C X P QUIÑONEZ RENTERIA MARIUXI ADELINA AÑOS ANTERIORES	151,75
22498015107436	C X P GUZMAN NAVARRETE SARA DEL ROCIO AÑOS ANTERIORES	795,75
22498015107437	C X P BASSANINI LUCAS ENRIQUE FABRIZIO AÑOS ANTERIORES	1.130,44
22498015107438	C X P RUIZ QUIROGA WASHINGTON CRISTOBAL AÑOS ANTERIORES	684,83
22498015107439	C X P BARZOLA RAMOS LEONOR ELVIA. AÑOS ANTERIORES	529,10
22498015107440	C X P RODRIGUEZ ORTIZ CECILIA DEL PILAR AÑOS ANTERIORES	158,25
22498015107442	C X P ESPINOZA GUAYLUPO JUAN VICENTE AÑOS ANTERIORES	497,93
22498015107443	C X P CARDOZO CHEVASCO RAFAEL ANGEL AÑOS ANTERIORES	795,75
22498015107444	C X P RAMOS VIERA ANGEL OCTAVIO AÑOS ANTERIORES	164,42
22498015107446	C X P GUTIERREZ VILLA CAROLINA JENNIFER AÑOS ANTERIORES	2.520,35

CUENTAS POR PAGAR AÑOS ANTERIORES

al 30 de Septiembre del 2019

Cuenta	Descripción	Haber
22498015107447	C X P CAZAR GUILLEN FABIAN MAURICIO AÑOS ANTERIORES	497,93
22498015107451	C X P ALBAN LUCIN DARWUIN ESTARLIN AÑOS ANTERIORES	185,67
22498015107453	C X P HERRERA VILLAVICENCIO CECILIA VICENTA AÑOS ANTERIORES	71,75
22498015107460	C X P MARTILLO CEVALLOS HECTOR XAVIER AÑOS ANTERIORES	117,75
22498015107470	C X P LAMADRID LAMILLA EDWARD ROBERT AÑOS ANTERIORES	334,61
22498015107643	C X P PAREDES LOOR ELSA CECILIA AÑOS ANTERIORES	297,71
22498015107688	C X P MORA TOMALA MARIA PILAR AÑOS ANTERIORES	549,59
22498015107713	C X P PAILLACHO FAINANGO MARIA ELENA AÑOS ANTERIORES	201,83
22498015107715	C X P VELASQUEZ IBARRA PASTOR AUXILIO AÑOS ANTERIORES	201,83
22498015107720	C X P MARTILLO HAZ VICTOR RAFAEL AÑOS ANTERIORES	297,71
22498015107730	C X P QUINTO QUINTO JACINTO ARTURO AÑOS ANTERIORES	451,20
22498015107747	C X P ALARCON BRIONES CARLOS ALBERTO AÑOS ANTERIORES	297,71
22498015107826	C X P NUQUES SANCSTER LOURDES PATRICIA AÑOS ANTERIORES	0,01
22498015107912	C X P LOPEZ CANDELARIO ANDREA LORENA AÑOS ANTERIORES	297,71
22498015107913	C X P LOOR OSTAIZA WILBER PATRICIO AÑOS ANTERIORES	201,83
22498015197001	C X P ESCALA VARGAS NAOMI DAHIANARA AÑOS ANTERIORES	297,71
22498015120	**C X P GTOS. EN PERSONAL - FISCO IMP.RENTA AÑOS ANTERIORES**	**41.842,78**
22498015120001	C X P IMP. RENTA (EMPLEADOS) AÑOS ANTERIORES	41.671,22
22498015120002	C X P I.R. RET. FUENTE 8% AÑOS ANTERIORES	171,56
22498015121	**C X P GTOS.EN PERSONAL - APORTE SEG.SOCIAL AÑOS ANTERIORES**	**13.762,07**
22498015121001	C X P AP.PERSONAL (E.N.) AÑOS ANTERIORES	5.049,00
22498015121002	C X P AP.PERSONAL (E.C.) AÑOS ANTERIORES	5.847,58
22498015121005	C X P PREST. QUIROGRAF. (EMP.NOMB.) AÑOS ANTERIORES	927,04
22498015121006	C X P PREST. QUIROGRAF. (EMP.CONT.) AÑOS ANTERIORES	1.249,47
22498015121010	C X P PREST. HIPOTEC. (EMP.NOMB.) AÑOS ANTERIORES	308,81
22498015121011	C X P PREST. HIPOTEC. (EMP.CONT.) AÑOS ANTERIORES	113,01
22498015121014	C X P AP. (E.N) EXTENSION SALUD CONYUGE 3.41% AÑOS ANTERIORES	180,56
22498015121015	C X P AP. (E.C.) EXTENSION SALUD CONYUGE 3.41%	58,27
22498015121021	C X P AP.PERSONAL DISCAPACIDAD 0,10% (E.N.) AÑOS ANTERIORES	20,65
22498015121022	C X P AP.PERSONAL DISCAPACIDAD 0,10% (E.C.) AÑOS ANTERIORES	7,68
22498015122	**C X P GASTOS EN PERSONAL - RETENCIONES VARIAS AÑOS ANTERIORES**	**6.307,96**
22498015122001	C X P ASOCIACION EMPLEADOS AÑOS ANTERIORES	542,66
22498015122014	C X P TRIBUNAL DE MENORES AÑOS ANTERIORES	2.310,61
22498015122015	C X P BCO. NACIONAL DE FOMENTO (EMPLEADOS) AÑOS ANTERIORES	2.121,97
22498015122018	C X P ASO.DE INGS.Y ARQS.DEL G.PROV.DEL GUAYAS AÑOS ANTERIORES	80,00
22498015122019	C X P ASO.DE EMP..Y TRAB.DEL G.P.G. AÑOS ANTERIORES	180,27
22498015122021	C X P ASOC. DE DISCAPACITADOS (EMP.) AÑOS ANTERIORES	765,00
22498015122023	C X P PURATOXIC S.A. AÑOS ANTERIORES	75,00
22498015122024	C X P VANTTIVE AÑOS ANTERIORES	40,00
22498015122027	C X P VACUNAMED S.A. (EMP. NOMB.) AÑOS ANTERIORES	112,50
22498015122030	C X P HARMONY (E.C.) AÑOS ANTERIORES	95,95
22498015122043	C X P NEME DUMANI MONICA (COMEDOR) EMP.NOMB. AÑOS ANTERIORES	45,00
22498015122059	C X P ROBEL SALUD AÑOS ANTERIORES	9,00
224980153	**C X P BIENES Y SERVICIOS DE CONSUMO AÑOS ANTERIORES**	**64.456,53**
22498015301	**C X P SERVICIOS BASICOS AÑOS ANTERIORES**	**5.832,61**
22498015301039	C X P DIRECTV ECUADOR AÑOS ANTERIORES AÑOS ANTERIORES	2.193,17
22498015301060	C X P CORPORACION NACIONAL DE ELECTRICIDAD CNEL AÑOS ANTERIORES	3.172,42
22498015301068	C X P EMPRESA ELECTRICA PUBLICA ESTRATEGICA CORPORACION NACIONAL DE ELECTRICIDAD CNEL EP	444,16
22498015301891	C X P I.R. RET. FUENTE 2% AÑOS ANTERIORES	17,66

CUENTAS POR PAGAR AÑOS ANTERIORES

al 30 de Septiembre del 2019

Cuenta	Descripción	Haber
22498015301990	C X P IVA CONTRIB.ESPEC. - PROVEEDOR 100%	0,77
22498015301999	C X P IVA SERVICIOS SRI 20%-AÑOS ANTERIORES	4,43
22498015302	**C X P SERVICIOS GENERALES AÑOS ANTERIORES**	**6.241,48**
22498015302016	C X P DIARIO EL UNIVERSO AÑOS ANTERIORES	91,73
22498015302037	C X P DIARIO EL TELEGRAFO AÑOS ANTERIORES	1.541,05
22498015302084	C X P DIARIO HOY AÑOS ANTERIORES	43,12
22498015302217	C X P COMISION DE TRANSITO DEL GUAYAS AÑOS ANTERIORES AÑOS ANTERIORES	17,00
22498015302218	C X P GRUPO EL COMERCIO C.A. AÑOS ANTERIORES AÑOS ANTERIORES	51,34
22498015302240	C X P ROBLES ORTIZ JOSE RAMON AÑOS ANTERIORES AÑOS ANTERIORES	121,03
22498015302251	C X P GALVEZ CALLE MARIA PAULINA AÑOS ANTERIORES	3.116,12
22498015302271	C X P GUERRERO MARURI BOLIVAR GERARDO AÑOS ANTERIORES AÑOS ANTERIORES	259,70
22498015302330	C X P COMISION DE TRANSITO DEL ECUADOR AÑOS ANTERIORES	9,00
22498015302346	C X P NOTARIA TRIGESIMA SEPTIMA DE GUAYAQUIL AÑOS ANTERIORES	246,43
22498015302890	C X P I.R.- RET.FUENTE 1% AÑOS ANTERIORES	12,29
22498015302891	C X P I.R.- RET. FUENTE 2% AÑOS ANTERIORES	133,55
22498015302892	C X P I.R.- RET. FUENTE 8% AÑOS ANTERIORES	21,43
22498015302990	C X P IVA CONTRIB.ESPEC.-PROVEE. 100% AÑOS ANTERIORES	32,14
22498015302992	C X P IVA BIENES - PROVEEDOR 70% AÑOS ANTERIORES	21,45
22498015302993	C X P IVA BIENES - SRI 30% AÑOS ANTERIORES	36,18
22498015302994	C X P IVA SERVICIOS- PROVEEDOR 30%	7,01
22498015302995	C X P IVA SERVICIOS- SRI 70%	480,91
22498015303	**C X P TRASLADOS,INSTALACIONES,VIATICOS Y SUBSISTENCIAS AÑOS ANTERIORES**	**17.490,64**
22498015303003	C X P VARIOS BENEFICIARIOS AÑOS ANTERIORES	7.289,08
22498015303006	C X P H. CONSEJEROS PROVINCIALES AÑOS ANTERIORES	493,00
22498015303009	C X P PAREDES RAMIREZ FRANKLIN AB. AÑOS ANTERIORES	60,00
22498015303012	C X P NOGALES TORRES JAIME AB. AÑOS ANTERIORES	1.512,00
22498015303019	C X P CASTRO ZEA MANUEL AÑOS ANTERIORES	80,00
22498015303027	C X P HABLICH CRUZ OSWALDO ING. AÑOS ANTERIORES	2.434,78
22498015303028	C X P PAZ MARTINEZ XAVIER DR. AÑOS ANTERIORES	960,00
22498015303034	C X P CELI CARDENAS JAVIER AÑOS ANTERIORES	100,00
22498015303044	C X P MACIO ORELLANA JUAN CARLOS AÑOS ANTERIORES	60,00
22498015303073	C X P AYALA NUNEZ OSWALDO AÑOS ANTERIORES	60,00
22498015303093	C X P USCOCOVICH GUERRERO HERNAN ING. AÑOS ANTERIORES	1.400,00
22498015303100	C X P CASTRO SALAZAR ZINAIDA AÑOS ANTERIORES	472,80
22498015303108	C X P HABLICH CRUZ OSWALDO AÑOS ANTERIORES	720,00
22498015303117	C X P ONOFRE DOYLET MANUEL ARQ. ANOS ANTER. AÑOS ANTERIORES	120,00
22498015303120	C X P ROJAS SIERRA ANDRES AÑOS ANTERIORES AÑOS ANTERIORES	80,00
22498015303125	C X P PAREDES MENDOZA FRANKLIN PAUL ANOS ANTER. AÑOS ANTERIORES	60,00
22498015303156	C X P ABUDEYE PENA JORGE ALBERTO AÑOS ANTERIORES AÑOS ANTERIORES	436,12
22498015303157	C X P MACCHIAVELLO TABARA JORGE LUIS AÑOS ANTERIORES AÑOS ANTERIORES	60,00
22498015303159	C X P BERRONES RIVERA NESTOR MARCELO AÑOS ANTERIORES	60,00
22498015303162	C X P SANDOVAL BAQUERIZO XAVIER AÑOS ANTERIORES	715,00
22498015303166	C X P GONZALEZ TRIVINO MARTHA AÑOS ANTERIORES	50,00
22498015303188	C X P HERNANDEZ LOCKE LUIS AURELIO AÑOS ANTERIORES AÑOS ANTERIORES	40,00
22498015303193	C X P BORADILLA PALMA MARIA FERNANDA AÑOS ANTERIORES AÑOS ANTERIORES	40,00
22498015303204	C X P ARCE VEGA HECTOR ALFREDO AÑOS ANTERIORES AÑOS ANTERIORES	35,00
22498015303389	C X P ALCIVAR GONZALEZ GABRIEL ALEJANDRO AÑOS ANTERIORES AÑOS ANTERIORES	71,50
22498015303393	C X P NIVELO HARB CRISTINA VERONICA AÑOS ANTERIORES AÑOS ANTERIORES	40,00
22498015303402	C X P ADUM FARAH MARIA AUXILIADORA AÑOS ANTERIORES AÑOS ANTERIORES	40,00

CUENTAS POR PAGAR AÑOS ANTERIORES

al 30 de Septiembre del 2019

Cuenta	Descripción	Haber
22498015303891	C X P I.R.- RET. FUENTE 2% AÑOS ANTERIORES	1,36
22498015304	**C X P INSTALACION - MANT.- REPARACION AÑOS ANTERIORES**	**8.382,67**
22498015304011	C X P CHRISTIANSEN ZEVALLOS JOHN AÑOS ANTERIORES	471,30
22498015304013	C X P REGUESA CIA. LTDA. AÑOS ANTERIORES	112,70
22498015304020	C X P AÑOS ANT.ARCE JARA MARIA ROSARIO AÑOS ANTERIORES	372,40
22498015304057	C X P TECFARONI S. A. AÑOS ANTERIORES	24,50
22498015304197	C X P CASTRO HEREDIA EDUARDO ANTONIO AÑOS ANTERIORES AÑOS ANTERIORES	5.880,00
22498015304202	C X P CORDOVA BRIONES JOSE MARIA AÑOS ANTERIORES AÑOS ANTERIORES	1.488,55
22498015304214	C X P PIN RODRIGUEZ LUIS HORACIO AÑOS ANTERIORES AÑOS ANTERIORES	1,60
22498015304228	C X P AUTOMOTORES LATINOAMERICANOS S.A. AUTOLASA AÑOS ANTERIORES	0,37
22498015304890	C X P I.R.- RET.FUENTE 1% AÑOS ANTERIORES	0,03
22498015304891	C X P I.R.- RET. FUENTE 2% AÑOS ANTERIORES	30,39
22498015304995	C X P IVA SERVICIOS - SRI 70% AÑOS ANTERIORES	0,27
22498015304999	C X P IVA SERVICIOS SRI 20%-AÑOS ANTERIORES	0,48
22498015305	**C X P AÑOS ANT.-ARRENDAMIENTOS AÑOS ANTERIORES**	**2.850,58**
22498015305052	C X P EXPOGUAYAQUIL S.A. AÑOS ANTERIORES AÑOS ANTERIORES	2.839,32
22498015305891	C X P I.R.- RET. FUENTE 2% AÑOS ANTERIORES	5,12
22498015305999	C X P IVA SERVICIOS SRI 20% AÑOS ANTERIORES	6,14
22498015306	**C X P CONTRATACION DE ESTUDIOS E INVESTIGACIONES AÑOS ANTERIORES**	**4.050,20**
22498015306047	C X P U.CATOLICA DE SANTIAGO DE GQUIL. AÑOS ANTERIORES	441,00
22498015306106	C X P CORP.ECUAT.DE CAPACIT.Y FOMENTO EDUC.-CODEFE AÑOS ANTER. AÑOS ANTERIORES	254,80
22498015306118	C X P COLEGIO REG. DE ING. INDUSTRIALES DEL LITORAL AÑOS ANTERIORES AÑOS ANTERIORES	78,40
22498015306151	C X P UNIVERSIDAD PARTICULAR DE ESPECIALIDADES ESPIRITU SANTO AÑOS ANTERIORES	2.448,00
22498015306202	C X P JIMENEZ GALARZA HUGO ALBERTO AÑOS ANTERIORES	300,00
22498015306893	C X P I.R.- RET. FUENTE 10% AÑOS ANTERIORES	240,00
22498015306991	C X P IVA PERSONA NATURAL - SRI 100% AÑOS ANTERIORES	288,00
22498015308	**C X P BIENES DE USO Y CONSUMO CORRIENTE AÑOS ANTERIORES**	**11.754,89**
22498015308017	C X P IMPRENTA TATIANA TATIMPRE S.A. AÑOS ANTERIORES AÑOS ANTERIORES	99,00
22498015308038	C X P IMPORTADORA TOMEBAMBA AÑOS ANTERIORES AÑOS ANTERIORES	497,98
22498015308084	C X P CODYXOPAPER CIA. LTDA. AÑOS ANTERIORES	1.851,01
22498015308092	C X P PLASTILIMPIO S.A. AÑOS ANTERIORES	852,46
22498015308093	C X P AMC ECUADOR CIA. LTDA. AÑOS ANTERIORES	56,04
22498015308096	C X P HARNISTH PINOS ODQUIL ANTONIO AÑOS ANTERIORES	3.779,75
22498015308102	C X P PUMA MOROCHO JULIO GERBERTO AÑOS ANTERIORES	94,05
22498015308151	C X P IMPORTADORA JURADO AÑOS ANTERIORES	672,86
22498015308223	C X P CORTE CONSTITUCIONAL AÑOS ANTERIORES AÑOS ANTERIORES	340,00
22498015308224	C X P GUERRERO HIDALGO ENRIQUE AÑOS ANTERIORES AÑOS ANTERIORES	48,93
22498015308245	C X P BASTIDAS RIOFRIO LORENA JANETH AÑOS ANTERIORES AÑOS ANTERIORES	0,02
22498015308247	C X P COMSUPPLIES S.A AÑOS ANTERIORES AÑOS ANTERIORES	229,68
22498015308259	C X P SPARTAN DEL ECUADOR PRODUCTOS QUIMICOS S.A AÑOS ANTERIORES AÑOS ANTERIORES	160,38
22498015308271	C X P DELGADO DELGADO JOSE DARIO AÑOS ANTERIORES AÑOS ANTERIORES	1.538,66
22498015308292	C X P GOMEZ LEON WILMER XAVIER AÑOS ANTERIORES AÑOS ANTERIORES	118,80
22498015308312	C X P COMERCIO GLOBAL CIAGLOBAL S.A. AÑOS ANTERIORES AÑOS ANTERIORES	90,16
22498015308340	C X P MUNDOFFICE CIA. LTDA. AÑOS ANTERIORES	124,58
22498015308890	C X P I.R.- RET.FUENTE 1% AÑOS ANTERIORES	94,06
22498015308891	C X P I.R.- RET. FUENTE 2% AÑOS ANTERIORES	41,56
22498015308990	C X P IVA CONTRIB.ESPEC. PROVEE. 100%	15,10
22498015308992	C X P IVA BIENES - PROVEEDOR 70%	454,65
22498015308993	C X P IVA BIENES - SRI 30% AÑOS ANTERIORES	253,56

CUENTAS POR PAGAR AÑOS ANTERIORES

al 30 de Septiembre del 2019

Cuenta	Descripción	Haber
22498015308995	C X P IVA SERVICIOS - SRI 70% AÑOS ANTERIORES	140,44
22498015308996	C X P IVA BIENES CONTRIB ESPECIAL 90% AÑOS ANTERIORES	180,64
22498015308997	C X P BIENES SRI 10% AÑOS ANTERIORES	19,96
22498015308999	C X P IVA SERVICIOS SRI 20% AÑOS ANTERIORES	0,25
22498015309	**C X P OTROS SERVICIOS AÑOS ANTERIORES**	**111,17**
22498015309192	C X P CIA.ADMIN.Y SERV.ADSESA S.A.ANOS ANTER. AÑOS ANTERIORES	17,44
22498015309264	C X P SANCHEZ DE SERENI PATRICIA ANOS ANTER. AÑOS ANTERIORES	93,73
22498015310	**C X P ANOS ANT.- SUMINISTROS AÑOS ANTERIORES**	**475,06**
22498015310015	C X P SUMINISTROS DEL PACIFICO AÑOS ANTERIORES	154,28
22498015310037	C X P DISTRIBUIDORA AMERICANA AÑOS ANTERIORES	173,78
22498015310038	C X P GRAFICAS PAZ-OR AÑOS ANTERIORES	147,00
22498015311	**C X P ANOS ANT.-REPUESTOS-MATERIALES-HERRAMIENTAS AÑOS ANTERIORES**	**2.487,87**
22498015311032	C X P GOMEZ LEON WILMER AÑOS ANTERIORES	94,05
22498015311148	C X P GAVILANES CONCHA SIMON ROBERTO ANOS ANTER. AÑOS ANTERIORES	2.227,50
22498015311155	C X P SHARP DEL ECUADOR SMARTSYSTEMS S.A. AÑOS ANTERIORES	166,32
22498015314	**C X P ANOS ANT.- OTROS BIENES AÑOS ANTERIORES**	**8,61**
22498015314166	C X P BASTIDAS RIOFRIO LORENA JANETH AÑOS ANTERIORES AÑOS ANTERIORES	0,01
22498015314890	C X P I.R.- RET.FUENTE 1% AÑOS ANTERIORES	1,62
22498015314993	C X P IVA BIENES - SRI 30% AÑOS ANTERIORES	6,98
22498015320	**C X P BIENES Y SERV. CONSUMO - FISCO IMP. RENTA AÑOS ANTERIORES**	**4.770,90**
22498015320001	C X P I.R.- RET.FUENTE 1% AÑOS ANTERIORES	1.257,52
22498015320003	C X P I.R.- RET. FUENTE 8% AÑOS ANTERIORES	1,60
22498015320006	C X P I.R.- RET. FUENTE 2% AÑOS ANTERIORES	3.211,75
22498015320007	C X P I.R.- RET. FUENTE 10% AÑOS ANTERIORES	300,03
22498015399	**C X P ASIGNACIONES EN OTROS BIENES DE CONSUMO AÑOS ANTERIORES AÑOS ANTERIORES**	**0,15**
22498015399002	C X P SALVADOR SANTOS CARLOS (FDO.A RDIR.CTA.) AÑOS ANTERIORES AÑOS ANTERIORES	0,03
22498015399004	C X P EGAS AREVALO JORGE OSWALDO (FDO. A RENDIR CTA.) AÑOS ANTERIORES AÑOS ANTERIORES	0,12
224980156	**CUENTAS POR PAGAR GASTOS FINANCIEROS AÑOS ANTERIORES**	**666,61**
22498015602	**C X P INTERESES Y OTROS CARGOS DE LA DEUDA PUBLICA INTERNA AÑOS ANTERIORES**	**666,61**
22498015602016	C X P CONSORCIO CAMINOS DEL GUAYAS AÑOS ANTERIORES	653,28
22498015602891	C X P I.R.- RET. FUENTE 2% AÑOS ANTERIORES	13,33
224980157	**CUENTAS POR PAGAR OTROS GASTOS AÑOS ANTERIORES**	**48.645,60**
22498015701	**C X P IMPUESTOS,TASAS Y CONTRIBUCIONES AÑOS ANTERIORES**	**14.896,88**
22498015701016	C X P ESPARZA GUEVARA MARIANA ELVIA AÑOS ANTERIORES AÑOS ANTERIORES	38,34
22498015701017	C X P CENTRO EDUCATIVO NUEVO MUNDO S.A. AÑOS ANTERIORES	101,67
22498015701023	C X P SERVICIO DE RENTAS INTERNAS AÑOS ANTERIORES	11.042,71
22498015701027	C X P MINISTERIO DEL AMBIENTE AÑOS ANTERIORES	50,00
22498015701031	C X P COMISION DE TRANSITO DEL ECUADOR AÑOS ANTERIORES	662,24
22498015701041	C X P CONCESIONARIA DEL GUAYAS CONCEGUA S.A. AÑOS ANTERIORES	156,80
22498015701042	C X P CONCESIONARIA NORTE CONORTE S.A. AÑOS ANTERIORES	156,80
22498015701044	C X P INDUSTRIAL Y AGRICOLA CAÑAS C.A.	1.871,70
22498015701054	C X P I.E.S.S. HOSPITAL DE DURAN AÑOS ANTERIORES	180,00
22498015701065	C X P CHAVEZ ABRIL ANDREA STEPHANY AÑOS ANTERIORES	74,11
22498015701079	C X P ASOCIACION DE PRODUCTORES CAMARONEROS 2 DE FEBRERO ASOPROCAMPE AÑOS ANTERIORES	180,00
22498015701080	C X P UNIVERSAL TYRES S.A. UNITYRES AÑOS ANTERIORES	180,00
22498015701083	C X P MG GESTORES AMBIENTALES S.A. AÑOS ANTERIORES	180,00
22498015701891	C X P I.R.- RET. FUENTE 2% AÑOS ANTERIORES	6,40
22498015701892	C X P I.R.- RET. FUENTE 8% AÑOS ANTERIORES	6,44
22498015701991	C X P IVA PERSONA NATURAL - SRI 100% AÑOS ANTERIORES	9,67

CUENTAS POR PAGAR AÑOS ANTERIORES

al 30 de Septiembre del 2019

Cuenta	Descripción	Haber
22498015702	**C X P SEGUROS,COSTOS FINANCIEROS Y OTROS CARGOS AÑOS ANTERIORES**	**32.673,56**
22498015702006	C X P QUINONEZ BASANTES CRISTIAN XAVIER AÑOS ANTERIORES	17,11
22498015702024	C X P REGISTRO DE LA PROPIEDAD DEL CTON. GUAAYQUIL AÑOS ANTERIORES AÑOS ANTERIORES	22,00
22498015702025	C X P IRIGOYEN NEGRON ALFREDO ANTONIO AÑOS ANTERIORES AÑOS ANTERIORES	30,00
22498015702028	C X P BOBADILLA BODERO FELIX ALBERTO AÑOS ANTERIORES AÑOS ANTERIORES	97,98
22498015702032	C X P CIA. DE SEGUROS ECUATORIANO SUIZA S.A. AÑOS ANTERIORES AÑOS ANTERIORES	77,61
22498015702038	C X P M.I. MUNICIPALIDAD DE GUAYAQUIL AÑOS ANTERIORES AÑOS ANTERIORES	110,00
22498015702053	C X P SEGUROS SUCRE S.A. AÑOS ANTERIORES	12.793,03
22498015702057	C X P ROCAFUERTE SEGUROS S.A. AÑOS ANTERIORES	17.686,95
22498015702890	C X P I.R.- RET.FUENTE 1% AÑOS ANTERIORES	46,85
22498015702892	C X P I.R.- RET. FUENTE 8% AÑOS ANTERIORES	1,49
22498015702990	C X P IVA CONTRIB.ESPEC.-PROVEE. 100%	1.782,54
22498015702991	C X P IVA PERSONA NATURAL - SRI 100% AÑOS ANTERIORES	4,58
22498015702998	C X P IVA SERVICIOS CONSTRIBUYENTE ESP 80% AÑOS ANTERIORES	3,20
22498015702999	C X P IVA SERVICIOS SRI 20% AÑOS ANTERIORES	0,22
22498015703	**C X P OTROS GASTOS**	**1.030,26**
22498015703892	C X P I.R.- RET. FUENTE 8% AÑOS ANTERIORES	435,18
22498015703991	C X P IVA PERSONA NATURAL - SRI 100% AÑOS ANTERIORES	595,08
22498015720	**C X P OTROS GASTOS - FISCO IMP.RENTA AÑOS ANTERIORES**	**44,90**
22498015720001	C X P I.R.- RET.FUENTE 1% AÑOS ANTERIORES	4,38
22498015720003	C X P I.R.- RET.FUENTE 8% ANOS ANTER. AÑOS ANTERIORES	40,52
224980158	**C X P ANOS ANT. TRANSFERENCIAS CORRIENTES AÑOS ANTERIORES**	**12.269,68**
22498015802	**C X P VARIOS AÑOS ANTERIORES**	**6.000,00**
22498015802139	C X P MARTINETTI SALTOS PEDRO FERNANDO AÑOS ANTERIORES AÑOS ANTERIORES	5.000,00
22498015802149	C X P SANCHEZ VELEZ MARIO WIMPHER AÑOS ANTERIORES AÑOS ANTERIORES	1.000,00
22498015804	**C X P APORTES Y PARTICIPACIONES AL SECTOR PUBLICO**	**6,54**
22498015804004	C X P IECE 0,5% (OB. PLANTA) AÑOS ANTERIORES	6,54
22498015820	**C X P TRANSF.CTES.- FISCO IMP.RENTA ANOS ANTERIORES AÑOS ANTERIORES**	**6,04**
22498015820006	C X P ANOS ANTERIORES RET. FUENTE 2% AÑOS ANTERIORES	6,04
22498015822	**C X P TRANSF. CORRIENTES- RET. VARIAS AÑOS ANTERIORES**	**6.257,10**
22498015822001	C X P ASOCIACION JUBILADOS ANOS ANTER. AÑOS ANTERIORES	1.819,00
22498015822002	C X P COOP. 29 DE JUNIO AÑOS ANTERIORES	331,20
22498015822004	C X P SINDICATO DE CHOFERES AÑOS ANTERIORES	901,00
22498015822005	C X P SINDICATO DE OPERADORES, MECANICOS ANOS ANTERIORES AÑOS ANTERIORES	44,80
22498015822006	C X P TRIBUNAL DE MENORES AÑOS ANTERIORES	471,12
22498015822007	C X P PRESTAMOS QUIROGRAFARIOS AÑOS ANTERIORES	228,50
22498015822008	C X P ASO. DE CHOFERES ANOS ANTER. AÑOS ANTERIORES	2.360,45
22498015822009	C X P COOP.21 DE JUNIO H.C.P.G. ANOS ANTER. AÑOS ANTERIORES	100,00
22498015822010	C X P BANCO GUAYAQUIL (OB JUB) TARJETAS VIRTUALES AÑOS ANTERIORES	1,03
224980171	**CUENTAS POR PAGAR GTOS EN PERSONAL PARA INVERSION AÑOS ANTERIORES**	**218.361,57**
22498017101	**C X P REMUNERACIONES BASICAS AÑOS ANTERIORES**	**3.390,99**
22498017101002	C X P VARIOS BENEFICIARIOS (EMP.NOMB.) AÑOS ANTERIORES	1.080,91
22498017101050	C X P ALMAZAN MORA CARLOS WILSON ANOS ANTER. AÑOS ANTERIORES	425,70
22498017101056	C X P CARVAJAL MATA RAUL IVAN ANOS ANTER. AÑOS ANTERIORES	1.327,01
22498017101076	C X P ALMEIDA MARCIAL LUIS GERARDO AÑOS ANTERIORES AÑOS ANTERIORES	369,16
22498017101109	C X P VARIOS BENF. -DCTOS.VARIOS (O.P) AÑOS ANTERIORES	121,08
22498017101522	C X P NARVAEZ FAJARDO FREDDY JONATHAN AÑOS ANTERIORES	67,13
22498017102	**C X P REMUNERACIONES COMPLEMENTARIAS AÑOS ANTERIORES**	**669,26**
22498017102231	C X P VIEJO CHABLA LUIS ENRIQUE ANOS ANTER. AÑOS ANTERIORES	307,20

CUENTAS POR PAGAR AÑOS ANTERIORES

al 30 de Septiembre del 2019

Cuenta	Descripción	Haber
22498017102244	C X P ALMEIDA MARCIAL LUIS GERARDO AÑOS ANTERIORES AÑOS ANTERIORES	318,14
22498017102246	C X P VARIOS BENEFICIARIOS (EMP. NOMB.) AÑOS ANTERIORES	43,92
22498017105	**C X P REMUNERACIONES TEMPORALES AÑOS ANTERIORES**	**26.138,52**
22498017105001	C X P VARIOS BENEF.(O.OCASIONALES) AÑOS ANTERIORES	10,00
22498017105011	C X P I.E.S.S. AP. PAT. (OB. OCAS.) AÑOS ANTERIORES	21,41
22498017105718	C X P VARIOS BENEFICIARIOS (EMP. CONT) AÑOS ANTERIORES	17.339,04
22498017105721	C X P VARIOS BENEFICIARIOS (OB. PLANTA) AÑOS ANTERIORES	0,01
22498017105725	C X P I.E.S.S. AP. PAT. (EMP. CONT.) AÑOS ANTERIORES	1.107,50
22498017105726	C X P VARIOS BENEFICIARIOS (EMP. NOMB.) AÑOS ANTERIORES	2.810,74
22498017105738	C X P BERRONES RIVERA NESTOR MARCELO AÑOS ANTERIORES AÑOS ANTERIORES	732,25
22498017105756	C X P CELI CARDENAS JAVIER SANTIAGO AÑOS ANTERIORES	103,24
22498017105765	C X P CARVAJAL MATA RAUL IVAN AÑOS ANTERIORES	284,32
22498017105829	C X P CAMPOZANO NEIRA MARIA BELEN AÑOS ANTERIORES AÑOS ANTERIORES	1.046,06
22498017105843	C X P CAZAR TROYA MANUEL ARMANDO AÑOS ANTERIORES AÑOS ANTERIORES	2.138,24
22498017105873	C X P MORENO GALEAS ALEXANDRA MAGALY AÑOS ANTERIORES AÑOS ANTERIORES	542,68
22498017105927	C X P VASQUEZ AGUILAR EDWIN ANDRES	0,08
22498017105935	C X P HORAS EXTRAS (EMPLEADOS DE NOMBRAMIENTO)	2,95
22498017106	**C X P APORTES PATRONALES A LA SEGURIDAD SOCIAL AÑOS ANTERIORES**	**25.277,93**
22498017106008	C X P I.E.S.S. AP. PAT. (EMP. NOMB.) AÑOS ANTERIORES	81,73
22498017106010	C X P I.E.S.S. AP. PAT. (OB. PLANTA) AÑOS ANTERIORES	1.312,67
22498017106014	C X P I.E.S.S. - FONDO DE RESERVA - (EMP- NOMBRAMIENTO) AÑOS ANTERIORES	309,37
22498017106087	C X P ALMEIDA MARCIAL LUIS GERARDO AÑOS ANTERIORES AÑOS ANTERIORES	22.750,84
22498017106129	C X P PADILLA BARAHONA JAIME AÑOS ANTERIORES	761,40
22498017106148	C X P VACUNAMED S.A. AÑOS ANTERIORES	18,00
22498017106800	C X P VARIOS BENEFICIARIOS (FONDO DE RESERVA E:N:) AÑOS ANTERIORES	43,92
22498017107	**C X P INDEMNIZACIONES AÑOS ANTERIORES**	**8.695,89**
22498017107028	C X P ABUDEYE MORAN JORGE ALBERTO AÑOS ANTERIORES AÑOS ANTERIORES	132,50
22498017107038	C X P ALMEIDA BUSTAMANTE FRANCISCO AÑOS ANTERIORES AÑOS ANTERIORES	66,25
22498017107103	C X P ABUDEYE MORAN JAVIER HITLER AÑOS ANTERIORES AÑOS ANTERIORES	132,50
22498017107159	C X P CEDENO LOPEZ MARLON AGUSTIN AÑOS ANTERIORES AÑOS ANTERIORES	66,25
22498017107161	C X P CEDENO MENDOZA FERNANDO JAVIER AÑOS ANTERIORES AÑOS ANTERIORES	66,25
22498017107164	C X P CERVANTES RIVAS JHONNY ALFONSO AÑOS ANTERIORES AÑOS ANTERIORES	66,25
22498017107201	C X P GARCIA ARTEAGA MARTIN FEDERICO AÑOS ANTERIORES AÑOS ANTERIORES	66,25
22498017107204	C X P GARCIA CEPEDA MARIA ELIZABETH AÑOS ANTERIORES AÑOS ANTERIORES	463,75
22498017107224	C X P NAULA MUNOZ ALEXI BOLIVAR AÑOS ANTERIORES AÑOS ANTERIORES	66,25
22498017107261	C X P ORTEGA PEREIRA ORLANDO BOANERGES AÑOS ANTERIORES AÑOS ANTERIORES	3.303,45
22498017107267	C X P PALACIOS BARRERA PATRICIO GABRIEL AÑOS ANTERIORES AÑOS ANTERIORES	66,25
22498017107270	C X P PAREDES MORAN PEDRO MANUEL AÑOS ANTERIORES AÑOS ANTERIORES	66,25
22498017107322	C X P REYES PIZARRO EFRAIN AÑOS ANTERIORES AÑOS ANTERIORES	66,25
22498017107326	C X P ROBLES LOPEZ LEONEL ALEXIS AÑOS ANTERIORES AÑOS ANTERIORES	132,50
22498017107350	C X P JARAMILLO VASCONEZ JORGE WASHINGTON AÑOS ANTERIORES AÑOS ANTERIORES	66,25
22498017107363	C X P LEON LARREA CARLOS ALBERTO AÑOS ANTERIORES AÑOS ANTERIORES	795,00
22498017107432	C X P VARGAS VASQUEZ JENNIFER AÑOS ANTERIORES AÑOS ANTERIORES	66,25
22498017107454	C X P TERRANOVA CENTENO JUANA INES AÑOS ANTERIORES AÑOS ANTERIORES	66,25
22498017107492	C X P MORAN TEJENA NARCISO DE JESUS AÑOS ANTERIORES AÑOS ANTERIORES	30,00
22498017107571	C X P SEVILLANO BONE MARIA MAGDALENA AÑOS ANTERIORES AÑOS ANTERIORES	205,27
22498017107579	C X P GALARZA PALMA MIGUEL ANGEL AÑOS ANTERIORES AÑOS ANTERIORES	199,19
22498017107670	C X P SAAVEDRA MENDOZA MIGUEL ANGEL AÑOS ANTERIORES AÑOS ANTERIORES	276,53
22498017107901	C X P MORAN LOZADA JULIO NICOLAS AÑOS ANTERIORES	1.572,50

CUENTAS POR PAGAR AÑOS ANTERIORES

al 30 de Septiembre del 2019

Cuenta	Descripción	Haber
22498017107907	C X P MURILLO CACHO DANILO JOSE AÑOS ANTERIORES	10,05
22498017107956	C X P CHANG WONG GEORVIN CESAR AÑOS ANTERIORES	178,00
22498017197497	C X P OLIVO VITE FRANCISCO MANUEL AÑOS ANTERIORES	103,33
22498017197651	C X P CASTRO LEON IRALDA VANESA AÑOS ANTERIORES	10,17
22498017197822	C X P MIRANDA TAGLE CLAUDIO MIGUEL AÑOS ANTERIORES	307,63
22498017197992	C X P RUIZ HEVIA JUAN SEBASTIAN AÑOS ANTERIORES	38,38
22498017198165	C X P HANNA LOPEZ MARIA ANGELICA AÑOS ANTERIORES	10,14
22498017120	**C X P GTOS.PERSONAL DE INV.- FISCO IMP.RENTA AÑOS ANTERIORES**	**44.681,50**
22498017120001	C X P IMP. A LA RENTA (EMPLE) AÑOS ANTERIORES	19.715,85
22498017120002	C X P I.R.-RET.FUENTE 8% ANOS ANTER. AÑOS ANTERIORES	150,99
22498017120004	C X P IMP. A LA RENTA (OBREROS) AÑOS ANTERIORES	24.814,66
22498017121	**C X P GTOS.PERSONAL INV.- APORTE SEG.SOCIAL AÑOS ANTERIORES**	**69.428,71**
22498017121001	C X P AP. PERSONAL (E.N.) AÑOS ANTERIORES	6.495,00
22498017121002	C X P AP. PERSONAL (E.C.) AÑOS ANTERIORES	3.676,80
22498017121003	C X P AP. PERSONAL (O.P.) AÑOS ANTERIORES	41.324,48
22498017121004	C X P AP. PERSONAL (O.O.) AÑOS ANTERIORES	2.217,76
22498017121005	C X P PREST. QUIROGRAF. (EMP.NOMB.) AÑOS ANTERIORES	604,21
22498017121006	C X P PREST. QUIROGRAF. (EMP.CONT.) AÑOS ANTERIORES	191,88
22498017121008	C X P PREST. QUIROGRAF. (OB.PLANTA) AÑOS ANTERIORES	11.645,90
22498017121009	C X P PREST. QUIROGRAF. (OB.OCAS.) AÑOS ANTERIORES	36,87
22498017121010	C X P PREST. HIPOTEC. (EMP.NOMB.) AÑOS ANTERIORES	0,01
22498017121011	C X P PREST. HIPOTEC. (EMP.CONT.) AÑOS ANTERIORES	376,12
22498017121012	C X P PREST. HIPOTEC. (OB.PLANTA) AÑOS ANTERIORES	2.143,63
22498017121014	C X P AP. (E.N) EXTENSION SALUD CONYUGE 3.41% AÑOS ANTERIORES	40,84
22498017121015	C X P AP. (E.C.) EXTENSION SALUD CONYUGE 3.41%	361,48
22498017121016	C X P AP. (O.P) EXTENSION SALUD CONYUGE 3.41% AÑOS ANTERIORES	218,60
22498017121021	C X P AP. PERSONAL DISCAPACIDAD 0,10% (E.N.) AÑOS ANTERIORES	40,18
22498017121022	C X P AP. PERSONAL DISCAPACIDAD 0,10% (E.C.) AÑOS ANTERIORES	12,86
22498017121023	C X P AP. PERSONAL DISCAPACIDAD 0,10% (O.P.) AÑOS ANTERIORES	38,02
22498017121024	C X P AP. PERSONAL DISCAPACIDAD 0,10% (O.O.) AÑOS ANTERIORES	4,07
22498017122	**C X P GTOS.PERSONAL INVERSION - RET.VARIAS AÑOS ANTERIORES**	**40.078,77**
22498017122001	C X P ASOCIACION EMPLEADOS AÑOS ANTERIORES	2.686,11
22498017122003	C X P COOP. 21 DE JUNIO AÑOS ANTERIORES	1.686,85
22498017122004	C X P COOP. 29 DE JUNIO- OB. DE PLANTA AÑOS ANTERIORES	553,38
22498017122006	C X P SINDICATO GRAL. OBREROS AÑOS ANTERIORES	24.066,21
22498017122008	C X P SINDIC. OPERAD. MECANICOS, SOLD. AÑOS ANTERIORES	0,70
22498017122009	C X P CONFED. TRABAJADORES AÑOS ANTERIORES	1.862,78
22498017122010	C X P FEDERAC. TRABAJADORES AÑOS ANTERIORES	2.044,92
22498017122013	C X P TRIBUNAL DE MENORES AÑOS ANTERIORES	2.353,99
22498017122015	C X P BCO. NAC. DE FOMENTO (EMP. Y OB.) AÑOS ANTERIORES	2.186,33
22498017122017	C X P OSTEOSERMED S.C. ANOS ANTERIORES AÑOS ANTERIORES	34,00
22498017122018	C X P ASOC. DE INGS. Y ARQ. DEL G.P.G. AÑOS ANTERIORES	30,00
22498017122019	C X P ASOC. DE EMP. Y TRAB. DEL G.P.G. AÑOS ANTERIORES	944,25
22498017122021	C X P ASOC. DISCAPACITADOS (EMP. Y OB) AÑOS ANTERIORES	1.134,76
22498017122023	C X P PIRATOXIC S.A. AÑOS ANTERIORES	100,50
22498017122026	C X P CAUCIONES AL PERSONAL AÑOS ANTERIORES	0,03
22498017122040	C X P JARDINES DE ESPERANZA (OBRERO DE PLANTA) AÑOS ANTERIORES	46,28
22498017122047	C X P JARDINES DE GUAYAQUIL (OBRERO DE PLANTA) AÑOS ANTERIORES	51,42
22498017122051	C X P NEME DUMANI MONICA (COMEDOR) OP AÑOS ANTERIORES	20,90

CUENTAS POR PAGAR AÑOS ANTERIORES

al 30 de Septiembre del 2019

Cuenta	Descripción	Haber
22498017122052	C X P CREDIKASA (O.P.) AÑOS ANTERIORES	99,70
22498017122053	C X P LEY SOLIDARIDAD (O.P.) AÑOS ANTERIORES	33,52
22498017122056	C X P BANCO GUAYAQUIL (O.P) - TARJETAS VIRTUALES AÑOS ANTERIORES	15,14
22498017122058	C X P RAPIMEDIC AÑOS ANTERIORES	78,75
22498017122059	C X P ROBEL SALUD S.A. AÑOS ANTERIORES	18,00
22498017122061	C X P ECUAMEDIC AÑOS ANTERIORES	30,75
224980173	**CUENTAS POR PAGAR BIENES Y SERV. DE INVERSION AÑOS ANTERIORES**	**225.485,12**
22498017302	**C X P SERVICIOS GENERALES AÑOS ANTERIORES**	**32.587,50**
22498017302020	C X P RADIO CARAVANA AÑOS ANTERIORES	891,00
22498017302053	C X P GALVEZ CALLE MARIA PAULINA AÑOS ANTERIORES	2.852,00
22498017302107	C X P CONCEGUA S.A. ANOS ANTERIORES AÑOS ANTERIORES	6.930,00
22498017302350	C X P BEJARANO DURAN LUIS ANOS ANTER. AÑOS ANTERIORES	1.584,00
22498017302356	C X P VILLAMAR CUADRADO DAYSI CECILIA ANOS ANTER. AÑOS ANTERIORES	396,00
22498017302361	C X P DIARIO EL COMERCIO ANOS ANTERIORES AÑOS ANTERIORES	3.623,40
22498017302367	C X P CIA.A.EL UNIVERSO ANOS ANTER. AÑOS ANTERIORES	1.336,50
22498017302386	C X P RUBIRA GOMEZ GILDA GRACIELA AÑOS ANTERIORES	1.512,72
22498017302418	C X P MITE YEROVI ANITA ISABEL ANOS ANTER. AÑOS ANTERIORES	74,09
22498017302464	C X P M.I.MUNICIPALIDAD DE MILAGRO ANOS ANTER. AÑOS ANTERIORES	1.100,00
22498017302519	C X P CARRO SEGURO CARSEG S.A. AÑOS ANTERIORES AÑOS ANTERIORES	5.704,59
22498017302528	C X P JULIO JOAN ROMERO RIVAS GRUPO DEPORTIVO CRISTAL S.A. AÑOS ANTERIORES AÑOS ANTERIORES	990,00
22498017302548	C X P PRENSA TURISTISTICA S. A. TURPRESS AÑOS ANTERIORES AÑOS ANTERIORES	68,60
22498017302564	C X P TOAPANTA CHANALATA JOSE DAVID AÑOS ANTERIORES AÑOS ANTERIORES	623,70
22498017302619	C X P COLEGIO REGIONAL DE INGENIEROS ELECTRICOS Y ELECTRONICOS DEL LITORAL AÑOS ANTERIORES AÑOS ANTERIORES	28,00
22498017302890	C X P I.R.- RET.FUENTE 1% AÑOS ANTERIORES	0,19
22498017302891	C X P I.R. - RET. FUENTE 2% AÑOS ANTERIORES	387,50
22498017302994	C X P IVA SERVICIOS - PROVEEDOR 30%	157,73
22498017302995	C X P IVA SERVICIOS - SRI 70% AÑOS ANTERIORES	4.327,48
22498017303	**C X P TRASLADOS,INSTALACIONES,VIATICOS Y SUBSISTENCIAS AÑOS ANTERIORES**	**3.134,75**
22498017303005	C X P VARIOS BENEFICIARIOS AÑOS ANTERIORES	933,75
22498017303033	C X P HERRERA VILLAO BETTY CECILIA AÑOS ANTERIORES AÑOS ANTERIORES	270,00
22498017303036	C X P BARROS CHOEZ CESAR OSWALDO AÑOS ANTERIORES AÑOS ANTERIORES	175,00
22498017303039	C X P MASACHE MONCAYO PIEDAD LILIANA AÑOS ANTERIORES AÑOS ANTERIORES	140,00
22498017303040	C X P SANCHEZ TORO MARTHA LEONOR AÑOS ANTERIORES AÑOS ANTERIORES	140,00
22498017303056	C X P VIEJO CHABLA LUIS ENRIQUE AÑOS ANTERIORES AÑOS ANTERIORES	35,00
22498017303065	C X P AVELLAN JIMENEZ ANDRES ARMANDO AÑOS ANTERIORES AÑOS ANTERIORES	109,00
22498017303066	C X P HIDALGO ANDRADE CLARA CECILIA AÑOS ANTERIORES AÑOS ANTERIORES	50,00
22498017303067	C X P RIOFRIO REYES DIEGO ALFONSO AÑOS ANTERIORES AÑOS ANTERIORES	337,50
22498017303078	C X P YUNGAICELA ZHINDON ANGEL HUMBERTO AÑOS ANTERIORES AÑOS ANTERIORES	634,50
22498017303079	C X P WALSH RODRIGUEZ WILLIAM AÑOS ANTERIORES AÑOS ANTERIORES	140,00
22498017303090	C X P TERAN ROCAFUERTE ANA DEL ROCIO AÑOS ANTERIORES	120,00
22498017303097	C X P GARZON YEPEZ ANA MARIA AÑOS ANTERIORES AÑOS ANTERIORES	50,00
22498017304	**C X P INSTALACION - MANTEN. - REPARACIONES AÑOS ANTERIORES**	**6.318,09**
22498017304002	C X P ARCE JARA MARIA AÑOS ANTERIORES	215,60
22498017304047	C X P TALLERES PARA MAQ.IND.AGRIC.S.A. AÑOS ANTERIORES	405,53
22498017304075	C X P TECFARONI S.A. AÑOS ANTERIORES	24,50
22498017304183	C X P CASTRO CASTRO LENNYN XAVIER ANOS ANTER. AÑOS ANTERIORES	196,00
22498017304193	C X P FERRO AVILES ARNOLDO FEDERICO AÑOS ANTERIORES AÑOS ANTERIORES	323,40
22498017304225	C X P FALCONES LOPEZ LUIS MAURO AÑOS ANTERIORES AÑOS ANTERIORES	296,76
22498017304260	C X P INDUAUTO S.A	248,75

CUENTAS POR PAGAR AÑOS ANTERIORES

al 30 de Septiembre del 2019

Cuenta	Descripción	Haber
22498017304268	C X P FECORSA INDUSTRIAL Y COMERCIAL S.A. AÑOS ANTERIORES	2.609,24
22498017304890	C X P I.R.- RET.FUENTE 1% AÑOS ANTERIORES	4,31
22498017304891	C X P I.R.- RET. FUENTE 2% AÑOS ANTERIORES	116,10
22498017304995	C X P IVA SERVICIOS - SRI 70% AÑOS ANTERIORES	150,42
22498017304996	C X P IVA BIENES CONTRIB ESPECIAL 90% AÑOS ANTERIORES	1.398,59
22498017304997	C X P IVA BIENES SRI 10% AÑOS ANTERIORES	8,75
22498017304998	C X P IVA SERVICIOS CONT ESPECIAL 80% AÑOS ANTERIORES	224,15
22498017304999	C X P IVA SERVICIOS SRI 20%-AÑOS ANTERIORES	95,99
22498017305	**C X P ANOS ANT.- ARRENDAMIENTOS AÑOS ANTERIORES**	**10.294,75**
22498017305001	C X P COMERCIAL IMPORTADORA PASUSA AÑOS ANTERIORES	2.443,33
22498017305171	C X P FIDEICOMISO LANDUNI ANOS ANTER. AÑOS ANTERIORES	132,84
22498017305125	C X P GARCIA OLIVEROS SERGIO IVAN ANOS ANTER,. AÑOS ANTERIORES	2.613,60
22498017305127	C X P CONDOMINIO BANCO LA PREVISORA AÑOS ANTERIORES AÑOS ANTERIORES	1.113,38
22498017305129	C X P GUAYAQUIL VISION S.A. QUILVISION AÑOS ANTERIORES AÑOS ANTERIORES	539,00
22498017305205	C X P BARACKCORP S.A. AÑOS ANTERIORES	0,10
22498017305891	C X P I.R.- RET. FUENTE 2% AÑOS ANTERIORES	660,40
22498017305995	C X P IVA SERVICIOS - SRI 70% AÑOS ANTERIORES	2.792,10
22498017306	**C X P CONTRATACION DE ESTUDIOS E INVESTIGACIONES AÑOS ANTERIORES**	**71.704,75**
22498017306058	C X P GUTIERREZ GRIJALVA JAMEZ ING. AÑOS ANTERIORES	327,50
22498017306059	C X P REYES BOHORQUEZ CARLOS LUIS AÑOS ANTERIORES	208,31
22498017306074	C X P INS.ECUATORIANO DE LA CONSTRUCC. AÑOS ANTERIORES	196,00
22498017306096	C X P FUNDACION NATURA ANOS ANTERIORES AÑOS ANTERIORES	15.680,00
22498017306127	C X P MUNTARI S.A. ANOS ANTERIORES AÑOS ANTERIORES	980,00
22498017306129	C X P INS.DE ESTUD. SOCIALES.Y DE LA OPIN.PUBLIESOP ANOS ANTER. AÑOS ANTERIORES	48.019,02
22498017306130	C X P MARURISA S.A. ANOS ANTERIORES AÑOS ANTERIORES	1.700,00
22498017306135	C X P HERAS JARA BLANCA BEATRIZ AÑOS ANTERIORES AÑOS ANTERIORES	0,01
22498017306893	C X P I.R. RET. FUENTE 10% AÑOS ANTERIORES	279,90
22498017306991	C X P IVA PERSONA NATURAL - SRI 100% AÑOS ANTERIORES	4.314,01
22498017308	**C X P BIENES DE USO Y CONSUMO DE INVERSION AÑOS ANTERIORES**	**27.136,26**
22498017308012	C X P CONORTE S.A. AÑOS ANTERIORES	2.550,24
22498017308013	C X P CONCEGUA S.A. AÑOS ANTERIORES AÑOS ANTERIORES	5.940,00
22498017308016	C X P ELECTROLEG S.A. AÑOS ANTERIORES AÑOS ANTERIORES	2.042,22
22498017308033	C X P INNOVACIONES TECNOLOGICAS IMAGINARIUM S.A. AÑOS ANTERIORES AÑOS ANTERIORES	574,20
22498017308040	C X P IMPRENTA TATIANA TATIMPRE S.A. AÑOS ANTERIORES AÑOS ANTERIORES	519,75
22498017308056	C X P IMPORTADORA INDUSTRIAL AGRICOLA S.A. AÑOS ANTERIORES AÑOS ANTERIORES	1.684,60
22498017308061	C X P GOMEZ LEON WILMER XAVIER AÑOS ANTERIORES AÑOS ANTERIORES	277,20
22498017308062	C X P MARURISA S.A AÑOS ANTERIORES AÑOS ANTERIORES	126,70
22498017308103	C X P MATUTE BOLANOS MICHAEL NICK AÑOS ANTERIORES AÑOS ANTERIORES	70,29
22498017308112	C X P DELGADO DELGADO JOSE DARIO AÑOS ANTERIORES AÑOS ANTERIORES	1.750,09
22498017308156	C X P ALVAREZ CANTOS NURY MARCELA AÑOS ANTERIORES AÑOS ANTERIORES	101,65
22498017308195	C X P PATIÑO BAQUERIZO MARIO LEOPOLDO AÑOS ANTERIORES AÑOS ANTERIORES	420,85
22498017308213	C X P MACÍAS BARBERÁN HENRY DAVID AÑOS ANTERIORES	1.039,90
22498017308319	C X P GALLEGOS ANDRADE EDISON IVAN AÑOS ANTERIORES	198,00
22498017308342	C X P FRANCO MURILLO GILBERTO WASHINGTON AÑOS ANTERIORES	977,13
22498017308361	C X P VASQUEZ CEDEÑO JORGE FRANCISCO AÑOS ANTERIORES	148,50
22498017308430	C X P IMPORTADORA JURADO S.A. AÑOS ANTERIORES	67,40
22498017308449	C X P BETAPHARMA AÑOS ANTERIORES	1.663,20
22498017308452	C X P LABORATORIOS LACFARMA S.A. AÑOS ANTERIORES	491,04
22498017308455	C X P CHINA SINOPHARM INTERNATIONAL CORPORATION AÑOS ANTERIORES	725,27

CUENTAS POR PAGAR AÑOS ANTERIORES

al 30 de Septiembre del 2019

Cuenta	Descripción	Haber
22498017308890	C X P I.R. - RET.FUENTE 1% AÑOS ANTERIORES	1.731,78
22498017308891	C X P I.R.- RET. FUENTE 2% AÑOS ANTERIORES	28,43
22498017308992	C X P IVA BIENES - PROVEEDOR 70%	118,01
22498017308993	C X P IVA BIENES - SRI 30% AÑOS ANTERIORES	2.279,65
22498017308995	C X P IVA SERVICIOS - SRI 70% AÑOS ANTERIORES	119,38
22498017308997	C X P BIENES SRI 10% AÑOS ANTERIORES	1.488,78
22498017309	**C X P OTROS SERVICIOS AÑOS ANTERIORES**	**1.238,52**
22498017309033	C X P CONCEGUA S.A. AÑOS ANTERIORES	990,00
22498017309101	C X P PROFORCE PRODUCTION & FORCE CIA. LTDA. AÑOS ANTERIORES AÑOS ANTERIORES	248,52
22498017310	**C X P ANOS ANT.- SUMINISTROS AÑOS ANTERIORES**	**229,38**
22498017310025	C X P SUMINISTRO DEL PACIFICO ANOS ANTER. AÑOS ANTERIORES	229,38
22498017311	**C X P ANOS ANT.- REPUESTOS-MATERIALES-HERRAMIENTAS AÑOS ANTERIORES**	**406,10**
22498017311002	C X P REPUESCAR AÑOS ANTERIORES	193,05
22498017311217	C X P NEIRA ESPINOZA VICTOR HUGO ANOS ANTER. AÑOS ANTERIORES	213,05
22498017320	**C X P BIENES Y SERV.INV.- FISCO IMP.RENTA AÑOS ANTERIORES**	**31.269,38**
22498017320001	C X P I.R. - RET.FUENTE 1% AÑOS ANTERIORES	5.757,97
22498017320003	C X P I.R.- RET.FUENTE 8% AÑOS ANTERIORES	23.048,92
22498017320006	C X P I.R.- RET.FUENTE 2% AÑOS ANTERIORES	2.462,49
22498017324	**C X P BIENES Y SERV.INV.- ESCALAFON INGENIEROS ANOS ANTERIORES AÑOS ANTERIORES**	**36.780,72**
22498017324001	C X P LEY ESCALAFON ING.CIVILES AÑOS ANTERIORES	36.780,72
22498017325	**C X P BIENES Y SERV.INV.- FONDO CONSULTORIA ANOS ANTERIORES AÑOS ANTERIORES**	**4.377,65**
22498017325001	C X P FDO.CONSULT-GARANTIA(5X100)ANOS ANTER. AÑOS ANTERIORES	4.377,65
22498017399	**C X P ASIGNACIONES EN OTROS BIENES Y SERVICIOS PARA INVERSION AÑOS ANTERIORES AÑOS ANTERIORES**	**7,27**
22498017399002	C X P SALVADOR SANTOS CARLOS (FDO.A RDIR.CTAS.) AÑOS ANTERIORES AÑOS ANTERIORES	7,27
224980175	**CUENTAS POR PAGAR OBRAS PUBLICAS AÑOS ANTERIORES**	**3.560.983,27**
22498017501	**C X P CONTRATISTAS - NATURALES AÑOS ANTERIORES**	**107.859,41**
22498017501002	C X P MURILLO GAME HUGO ING. AÑOS ANTERIORES	2.105,23
22498017501003	C X P SANTANA PAEZ DANIEL ING. AÑOS ANTERIORES	793,82
22498017501004	C X P ESPINOZA ALARCON CARLOS ING.ANOS ANTER. AÑOS ANTERIORES	4.643,59
22498017501005	C X P MANZO PAZMINO OSCAR GUILLERMO ANOS ANTER. AÑOS ANTERIORES	1,00
22498017501007	C X P ADRIAN CUCALON ANTONIO ING. AÑOS ANTERIORES	5.891,16
22498017501015	C X P VELASQUEZ CENTENO FABIAN ING.ANOS ANTER. AÑOS ANTERIORES	373,36
22498017501017	C X P RIVERA GUZMAN ROSSANO ING. AÑOS ANTERIORES	5.020,33
22498017501019	C X P ENCALADA SOTOMAYOR ANTONIO AÑOS ANTERIORES	592,80
22498017501025	C X P SILVERA CEDENO DAVID ING.ANOS ANTER. AÑOS ANTERIORES	693,42
22498017501026	C X P NAVARRO SCALDAFERRI ROBERTO ING. AÑOS ANTERIORES	760,56
22498017501027	C X P SECAIRA HIDALGO MARIO ARQ.ANOS ANTER. AÑOS ANTERIORES	22,38
22498017501029	C X P REYES JAIME DOLLY ING. AÑOS ANTERIORES	328,05
22498017501036	C X P CARDENAS JARAMILLO FAUSTO ING. ANOS ANTERIORES AÑOS ANTERIORES	29,15
22498017501038	C X P MORENO CADENA GUILLERMO ENRIQUE.ARQ. ANOS ANTERIORES AÑOS ANTERIORES	119,01
22498017501040	C X P ORTIZ MONTESDEOCA CARLOS ING. AÑOS ANTERIORES	81,23
22498017501041	C X P AVALOS LAVEDRA GUILLERMO AÑOS ANTERIORES	778,36
22498017501044	C X P GUIM LOQUI EMILIO LEONARDO AÑOS ANTERIORES	1.720,48
22498017501047	C X P MORA HERAS JORGE AÑOS ANTERIORES	819,24
22498017501048	C X P COFRE PUMA ANGEL JOSE,ING.ANOS ANTER. AÑOS ANTERIORES	899,53
22498017501050	C X P ORELLANA ARENAS JAVIER ING.ANOS ANTER. AÑOS ANTERIORES	3.257,12
22498017501053	C X P ESCUDERO ORELLANA ALFONSO ANOS ANTER. AÑOS ANTERIORES	1.147,93
22498017501055	C X P LARA BUSTOS LUIS AÑOS ANTERIORES	177,99
22498017501057	C X P AGUIRRE CHONILLO JUAN AÑOS ANTERIORES	756,85

CUENTAS POR PAGAR AÑOS ANTERIORES

al 30 de Septiembre del 2019

Cuenta	Descripción	Haber
22498017501060	C X P VITERI VERA JORGE ING. AÑOS ANTERIORES	14.943,10
22498017501065	C X P MARTINEZ UNAMUNO JOSE ING.ANOS ANTER. AÑOS ANTERIORES	181,52
22498017501066	C X P CHAMBA DIAZ VICTOR,ING.ANOS ANTER. AÑOS ANTERIORES	90,34
22498017501067	C X P BERMEO MACKLIFF MANUEL ING.ANOS ANTER. AÑOS ANTERIORES	386,94
22498017501068	C X P LARRÍVA JUAN DIEGO,ING.ANOS ANTER. AÑOS ANTERIORES	1.597,54
22498017501074	C X P GARCIA LUQUE JHONNY,ING.ANOS ANTER. AÑOS ANTERIORES	53,81
22498017501075	C X P GOYES ROBALINO LUIS ING. AÑOS ANTERIORES	1.376,84
22498017501087	C X P IDROVO ASQUI BYRON,ING ANOS ANTER. AÑOS ANTERIORES	1.046,78
22498017501088	C X P PANCHANA RODRIGUEZ GUILLERMO ING. AÑOS ANTERIORES	111,81
22498017501089	C X P VILLON TUMBACO ROBERT ING.ANOS ANTER. AÑOS ANTERIORES	2.437,58
22498017501090	C X P NUNEZ ALMEIDA JOSE ANOS ANTERIORES AÑOS ANTERIORES	2.278,77
22498017501106	C X P CUZCO RAMIREZ PEDRO ANOS ANTERIORES AÑOS ANTERIORES	2.334,76
22498017501108	C X P ZAMBRANO BACA GUSTAVO AÑOS ANTERIORES	903,76
22498017501109	C X P ROMERO JAIME OSCAR HERNAN AÑOS ANTERIORES	4.799,21
22498017501113	C X P ARELLANO MONCAYO OSWALDO ING.ANOS ANTER. AÑOS ANTERIORES	1.301,81
22498017501118	C X P VIERA PICO SERGIO AÑOS ANTERIORES	34,49
22498017501120	C X P COLMONT PATTERSON MARIO ING.ANOS ANTER AÑOS ANTERIORES	594,73
22498017501124	C X P VERGARA MORAN CARLOS LUIS ANOS ANTER. AÑOS ANTERIORES	708,98
22498017501140	C X P WILCHES PINTO RITA VIRGINIA AÑOS ANTERIORES	43,01
22498017501147	C X P RODRIGUEZ RODRIGUEZ JACINTO ING. AÑOS ANTERIORES	1.419,71
22498017501156	C X P ACUNA CUMBA ITALO AÑOS ANTERIORES	1.251,89
22498017501167	C X P LUNA HUGO RENE ING. AÑOS ANTERIORES	169,06
22498017501175	C X P ORTEGA ASTUDILLO ROSA LETICIA ARQ. AÑOS ANTERIORES	732,30
22498017501178	C X P CALLE CALLE DANIEL MESIAS ANOS ANTER. AÑOS ANTERIORES	339,24
22498017501183	C X P MONTOYA SOTOMAYOR CARLOS ING.ANOS ANTER. AÑOS ANTERIORES	2.090,13
22498017501185	C X P MARTINEZ RIZZO JOSE ANTONIO ING. AÑOS ANTERIORES	433,45
22498017501189	C X P HUNTER SANCHEZ JOICE SILVIA MARIA ANOS ANTERIORES AÑOS ANTERIORES	45,75
22498017501196	C X P COELLO PROAÑO FREDDY RAFAEL ANOS ANTER. AÑOS ANTERIORES	1.775,20
22498017501197	C X P FALQUEZ AVILES RAUL CLEMENTE ANOS ANTER. AÑOS ANTERIORES	0,75
22498017501198	C X P VITERI ARCENTALES PEDRO ALEJANDRO AÑOS ANTERIORES AÑOS ANTERIORES	1,00
22498017501199	C X P CORONEL CUENCA LUIS ALEJANDRO ANOS ANTER. AÑOS ANTERIORES	1.735,56
22498017501212	C X P PANCHANA ARICA JANNET ELIZABETH ANOS ANTER. AÑOS ANTERIORES	314,86
22498017501219	C X P SUAREZ ROMERO NUMA ARQ. AÑOS ANTERIORES	502,50
22498017501224	C X P MORENO LUZARDO JULIO WILFRIDO AÑOS ANTERIORES	380,18
22498017501227	C X P SALTOS ITURBURO CESAR AUGUSTO AÑOS ANTERIORES	593,55
22498017501240	C X P SAENZ ORMAZA SIMON BOLIVAR AÑOS ANTERIORES AÑOS ANTERIORES	31,21
22498017501241	C X P AMPUERO VELASCO MANUEL FERNANDO AÑOS ANTERIORES	12,91
22498017501242	C X P CADENA NAVARRO JOSE VIRGILIO AÑOS ANTERIORES	31,63
22498017501245	C X P MOREIRA PENARRIETA KARINA GISSELA AÑOS ANTERIORES AÑOS ANTERIORES	118,05
22498017501246	C X P MARIDUEÑA VARELA VICENTE NAPOLEON AÑOS ANTERIORES AÑOS ANTERIORES	150,15
22498017501249	C X P LAMA LANSI DAVID WYNAN AÑOS ANTERIORES AÑOS ANTERIORES	797,96
22498017501251	C X P SANCHEZ ARMANZA VICTOR HUGO AÑOS ANTERIORES AÑOS ANTERIORES	152,27
22498017501253	C X P VERA AVEIGA DARWIN IVAN AÑOS ANTERIORES AÑOS ANTERIORES	953,41
22498017501254	C X P IBARRA AVILES MANUEL HILARIO AÑOS ANTERIORES AÑOS ANTERIORES	320,83
22498017501257	C X P VERA VELEZ LEONOR ESPERANZA AÑOS ANTERIORES AÑOS ANTERIORES	25,09
22498017501259	C X P MONCADA GUERRERO MANUEL SIMON AÑOS ANTERIORES AÑOS ANTERIORES	141,56
22498017501261	C X P JARRIN PLUAS PAOLO ANTONIO AÑOS ANTERIORES	482,63
22498017501263	C X P COLMONT MONCAYO GABRIEL JORGE AÑOS ANTERIORES AÑOS ANTERIORES	100,99
22498017501267	C X P EGAS OCHOA PAUL DARIO AÑOS ANTERIORES	230,67

CUENTAS POR PAGAR AÑOS ANTERIORES

al 30 de Septiembre del 2019

Cuenta	Descripción	Haber
22498017501268	C X P LOOR HERRERA CARLOS EDUARDO AÑOS ANTERIORES AÑOS ANTERIORES	40,33
22498017501276	C X P TOBAR AGUIRRE TELMO PATRICIO AÑOS ANTERIORES AÑOS ANTERIORES	886,56
22498017501279	C X P ANDRADE CALDERON PEDRO MARTIN AÑOS ANTERIORES AÑOS ANTERIORES	140,21
22498017501282	C X P LUA MARTINEZ LIANG JAHN AÑOS ANTERIORES	369,86
22498017501283	C X P SOLIS ALVEAR HUGO ING. AÑOS ANTERIORES AÑOS ANTERIORES	1.023,08
22498017501284	C X P CASTRO GUERRERO LUIS ALBERTO AÑOS ANTERIORES AÑOS ANTERIORES	144,84
22498017501285	C X P ALCOSER SERRANO PACO JUNIOR AÑOS ANTERIORES AÑOS ANTERIORES	2.584,96
22498017501288	C X P ARBAIZA P LIAS PATRICIO HOMERO AÑOS ANTERIORES	304,61
22498017501290	C X P RIVERA BENITEZ ANDRES GIOVANNY AÑOS ANTERIORES AÑOS ANTERIORES	202,21
22498017501292	C X P LLIVIPUMA FLORES JOSE DANIEL AÑOS ANTERIORES AÑOS ANTERIORES	48,46
22498017501293	C X P RIVERA IBARRA CARLOS ALBERTO AÑOS ANTERIORES AÑOS ANTERIORES	777,70
22498017501297	C X P CAYA BALCAZAR FRANKLIN BOLIVAR AÑOS ANTERIORES AÑOS ANTERIORES	858,83
22498017501299	C X P MONTIEL MONTENEGRO KLEBER MARIANO AÑOS ANTERIORES	96,73
22498017501304	C X P ESTRELLA PESANTES JUAN JOSE AÑOS ANTERIORES AÑOS ANTERIORES	50,12
22498017501311	C X P ESPARZA CHERREZ MANUEL JOFFRE AÑOS ANTERIORES	128,60
22498017501313	C X P PRECIADO SOTO DEYSE MARLENY AÑOS ANTERIORES	55,49
22498017501315	C X P CARRION SORIANO ROSITA DEL CARMEN AÑOS ANTERIORES	76,89
22498017501321	C X P ARRIETA GUZMAN TOMAS DANIEL AÑOS ANTERIORES	44,85
22498017501343	C X P MATAMOROS ARIAS JULIO CESAR AÑOS ANTERIORES	2.479,97
22498017501346	C X P CARRERA DURANGO ERMEL ALFREDO AÑOS ANTERIORES	107,71
22498017501351	C X P AGUILAR MADERO LUIS ANTONIO AÑOS ANTERIORES	545,96
22498017501890	C X P I.R.- RET.FUENTE 1% AÑOS ANTERIORES	2.715,66
22498017501992	C X P IVA BIENES - PROVEEDOR 70%	2.858,69
22498017501993	C X P IVA BINES - SRI 30%	9.741,23
22498017502	**C X P CONTRATISTAS - SOCIEDADES AÑOS ANTERIORES**	**307.349,70**
22498017502001	C X P CONST.BECERRA CUESTA CIA.LTDA.ANOS ANTER. AÑOS ANTERIORES	24.863,86
22498017502005	C X P HOPA HOME PANEL S.A. ANOS ANTERIORES AÑOS ANTERIORES	1.460,17
22498017502008	C X P COMPANIA DIBORDI S.A. AÑOS ANTERIORES	2.607,66
22498017502009	C X P CIA. VERDU S.A. AÑOS ANTERIORES	17.505,19
22498017502015	C X P CIA. DANUS S.A. AÑOS ANTERIORES	1.493,33
22498017502016	C X P CIA. CONSTRUCTORA DEL RIO S.A. AÑOS ANTERIORES	789,61
22498017502019	C X P CIA. CONSTRUCTORA ULISES S.A. AÑOS ANTERIORES	4.521,40
22498017502021	C X P C.A. SECMA ANOS ANTERIORES AÑOS ANTERIORES	153,68
22498017502022	C X P CIA.MILCONSA S.A.ANOS ANTER. AÑOS ANTERIORES	96,35
22498017502025	C X P CIA. TONGANI S.A. ANOS ANTERIORES AÑOS ANTERIORES	873,20
22498017502028	C X P ETINSA S.A. AÑOS ANTERIORES	1,00
22498017502037	C X P CAMINERA RAMOS Y ASOCIADOS S.A. AÑOS ANTERIORES	2.580,43
22498017502039	C X P CIA. MACHINETECH AÑOS ANTERIORES	413,34
22498017502044	C X P CIA. RIMARESE AÑOS ANTERIORES	1.123,71
22498017502045	C X P CIA. GORIZIA S.A. ANOS ANTERIORES AÑOS ANTERIORES	15,80
22498017502048	C X P CIA.CONSTRUCT.DEL SOL CONSTRUCSOL AÑOS ANTERIORES	365,72
22498017502050	C X P EXCAV.Y RELLENOS S.A.EXRESA ANOS ANTER. AÑOS ANTERIORES	2.770,71
22498017502051	C X P CIA.BRUSELAS CORP.S.A.ANOS ANTER. AÑOS ANTERIORES	96,95
22498017502053	C X P CIA. MENTRA S.A. AÑOS ANTERIORES	129,63
22498017502063	C X P ENERGIMAR CIA.LTDA ANOS ANTER. AÑOS ANTERIORES	254,59
22498017502079	C X P CIA. PILPU S.A. AÑOS ANTERIORES	467,28
22498017502080	C X P CIA.ROMPATIVI S.A.ANOS ANTER. AÑOS ANTERIORES	486,49
22498017502088	C X P TRANSP.PESADOS Y EQ.CAM.H.BONILLA CIA.LTDA.ANOS ANTER. AÑOS ANTERIORES	3.120,57
22498017502107	C X P COMPANIA RIGUTTI S.A.ANOS ANTER,. AÑOS ANTERIORES	1.061,98

CUENTAS POR PAGAR AÑOS ANTERIORES

al 30 de Septiembre del 2019

Cuenta	Descripción	Haber
22498017502118	C X P CONSTRID S. A. ANOS ANTERIORES AÑOS ANTERIORES	426,36
22498017502119	C X P ORMAZABAL VALDERRAMA CONSTRUCCIONES S. A. ANOS ANTERIORES AÑOS ANTERIORES	4.719,64
22498017502127	C X P CIA. DITOPORT S.A. AÑOS ANTERIORES	2.507,60
22498017502130	C X P CIA. REYCORP S.A. AÑOS ANTERIORES	117,13
22498017502132	C X P CIA. GRAFICONSTRUCCIONES S.A. AÑOS ANTERIORES	40,89
22498017502138	C X P C.A. INMOBILIARIA "ALSOCIEC" S.A. AÑOS ANTERIORES	91,29
22498017502141	C X P CIA. ENACORP S.A. AÑOS ANTERIORES	782,38
22498017502142	C X P CIA. POVIR S.A. AÑOS ANTERIORES	1,00
22498017502144	C X P EQUIPOS Y TRANSPORTES S.A. EQUITRANSA AÑOS ANTERIORES AÑOS ANTERIORES	3.683,18
22498017502147	C X P CONT.GROUP S.A. AÑOS ANTERIORES AÑOS ANTERIORES	5,12
22498017502148	C X P AGNOLUZI S.A. AÑOS ANTERIORES AÑOS ANTERIORES	800,27
22498017502157	C X P MERCADONA AÑOS ANTERIORES	2.162,98
22498017502164	C X P CONSORCIO LAS MERCEDES M2 AÑOS ANTERIORES	601,12
22498017502173	C X P PELBOGRAS S.A. AÑOS ANTERIORES	5.203,04
22498017502222	C X P CIA. TERINSU S. A. ANOS ANTERIORES AÑOS ANTERIORES	3.421,54
22498017502225	C X P OSMAPA CONSTRUCCIONES OSLOMAP S.A. AÑOS ANTERIORES	2.189,24
22498017502226	C X P CIA. TARIVENT S.A. ANOS ANTERIORES AÑOS ANTERIORES	296,58
22498017502228	C X P CIA. ATRIONSA S.A. AÑOS ANTERIORES	13,72
22498017502230	C X P CIA. LATINA DE CONSTRUCCIONES S.A. LADECONSA AÑOS ANTERIORES	23.621,02
22498017502232	C X P CIA. TEL IAVIT S.A. ANOS ANTERIORES AÑOS ANTERIORES	167,05
22498017502236	C X P CIA. CRIM S.A. ANOS ANTERIORES AÑOS ANTERIORES	3.325,46
22498017502237	C X P CIA. MARALT S.A. ANOS ANTERIORES AÑOS ANTERIORES	1.055,49
22498017502238	C X P CIA. CONST. CORONEL PARRA HERMANOS S.A. AÑOS ANTERIORES	1,00
22498017502241	C X P CIA. CARRETERAS Y CAMINOS S.A. CARRETCAM AÑOS ANTERIORES	984,41
22498017502242	C X P CIA. EXPERTCORPORATION S.A.ANOS ANTER. AÑOS ANTERIORES	444,15
22498017502246	C X P CIA. REMIEN S.A. ANOS ANTERIORES AÑOS ANTERIORES	876,22
22498017502251	C X P CIA. CONSTRUCT.JACKO`S S.A.ANOS ANTER. AÑOS ANTERIORES	57,91
22498017502257	C X P CIA. CONSTRUCTORA TRAZI S.A. AÑOS ANTERIORES	2.996,78
22498017502258	C X P CIA. FARIVENT S.A. ANOS ANTERIORES AÑOS ANTERIORES	206,59
22498017502259	C X P CIA. JAPLUSA S.A. ANOS ANTERIORES AÑOS ANTERIORES	3.242,16
22498017502260	C X P CIA. ALTMANSA S.A. ANOS ANTERIORES AÑOS ANTERIORES	2.564,58
22498017502262	C X P ANOS ANT.- CIA. AVENTURSA S.A. AÑOS ANTERIORES	983,40
22498017502266	C X P MURILLO GAME SONIA RAQUEL AÑOS ANTERIORES	1.218,19
22498017502268	C X P CIA. FIORIANI S.A. AÑOS ANTERIORES	1,00
22498017502269	C X P CIA.CONSTRUCCIONES Y CUBIERTAS KLAERE CIA. ANOS ANTERIORES AÑOS ANTERIORES	1.214,55
22498017502276	C X P CIA. NATJEMCO S.A. AÑOS ANTERIORES	180,14
22498017502277	C X P CIA. VEPINSA S.A. AÑOS ANTERIORES	84,25
22498017502278	C X P CIA.TOTALCONSTRU S.A. AÑOS ANTERIORES	701,54
22498017502283	C X P CIA. ENACORP S.A. AÑOS ANTERIORES	192,78
22498017502284	C X P CIA.INDUST.KNASER IKNASER S.A. AÑOS ANTERIORES	1.352,20
22498017502293	C X P NEXTURIST S.A. ANOS ANTERIORES AÑOS ANTERIORES	1.182,32
22498017502295	C X P CIA. MICATEL S. A. AÑOS ANTERIORES	669,70
22498017502303	C X P CONSTRUFORTUNA S.A. AÑOS ANTERIORES	265,12
22498017502304	C X P AUDICOMP S.A. AÑOS ANTERIORES	1.827,76
22498017502305	C X P REPRUNSA S.A. ANOS ANTERIORES AÑOS ANTERIORES	1.999,11
22498017502307	C X P SOLOVIAL S.A. ANOS ANTERIORES AÑOS ANTERIORES	207,03
22498017502310	C X P CIA.FRIENDCORP S.A.ANOS ANTER. AÑOS ANTERIORES	215,24
22498017502315	C X P NUBIOLA S.A. ANOS ANTERIORES AÑOS ANTERIORES	2.625,23
22498017502318	C X P CONAFINSA S.A.ANOS ANTER. AÑOS ANTERIORES	2,00

CUENTAS POR PAGAR AÑOS ANTERIORES

al 30 de Septiembre del 2019

Cuenta	Descripción	Haber
22498017502320	C X P COLUMON C.A. AÑOS ANTERIORES	37,77
22498017502323	C X P CONSTRUCTORA CONFACING CIA. LTDA. ANOS ANTERIORES AÑOS ANTERIORES	807,69
22498017502326	C X P COMPANIA NELPAR S.A. AÑOS ANTERIORES	22.000,55
22498017502336	C X P CIA. XOAR S.A. ANOS ANTERIORES AÑOS ANTERIORES	434,74
22498017502337	C X P CUTCOMPANY S. A. ANOS ANTERIORES AÑOS ANTERIORES	2,00
22498017502338	C X P CIA. DESTENTI S.A. AÑOS ANTERIORES	3.159,98
22498017502340	C X P QUILCONSTRU S. A. AÑOS ANTERIORES AÑOS ANTERIORES	2,00
22498017502342	C X P PENDEMUS S. A. AÑOS ANTERIORES AÑOS ANTERIORES	1,00
22498017502344	C X P OBRAVENTS S.A. ANOS ANTERIORES AÑOS ANTERIORES	173,64
22498017502345	C X P COMPANIA JOREMZA S.A AÑOS ANTERIORES AÑOS ANTERIORES	1.517,50
22498017502347	C X P CIA.RECORDCONSTRU S.A.ANOS ANTER. AÑOS ANTERIORES	6,00
22498017502348	C X P CIA. CONSTRUORDEN AÑOS ANTERIORES AÑOS ANTERIORES	767,24
22498017502349	C X P UBICOSA S.A. ANOS ANTERIORES AÑOS ANTERIORES	65,00
22498017502353	C X P FANTEL S.A. ANOS ANTERIORES AÑOS ANTERIORES	26.163,58
22498017502354	C X P MORENO LUZARDO JULIO WILFRIDO ANOS ANTERIORES AÑOS ANTERIORES	46,14
22498017502356	C X P TYR CONSTRUCCIONES S.A. AÑOS ANTERIORES AÑOS ANTERIORES	9.139,51
22498017502357	C X P RINOMAQ CONSTRUCCIONES S.A. AÑOS ANTERIORES AÑOS ANTERIORES	7.793,65
22498017502359	C X P OILDPETRY S.A. AÑOS ANTERIORES AÑOS ANTERIORES	1.068,19
22498017502364	C X P KAOLINSA S.A. AÑOS ANTERIORES AÑOS ANTERIORES	828,50
22498017502365	C X P NEGOALPHA S.A. AÑOS ANTERIORES	447,24
22498017502546	C X P COMPANIA QNET S.A. AÑOS ANTERIORES	24,25
22498017502548	C X P CREDILANTAS S.A AÑOS ANTERIORES AÑOS ANTERIORES	3.642,23
22498017502549	C X P EXPERTCONSTRU S. A. AÑOS ANTERIORES	27,35
22498017502550	C X P GRISALE S.A. AÑOS ANTERIORES	1.112,63
22498017502554	C X P OLAF & ASOCIADOS S.A AÑOS ANTERIORES AÑOS ANTERIORES	2.359,29
22498017502555	C X P WLADZIU S. A. AÑOS ANTERIORES	219,83
22498017502556	C X P CRICSANTA S. A. AÑOS ANTERIORES AÑOS ANTERIORES	4.561,93
22498017502557	C X P JAC CONSTRUCCIONES S.A. AÑOS ANTERIORES AÑOS ANTERIORES	801,20
22498017502558	C X P ASOGLOBAL S.A AÑOS ANTERIORES AÑOS ANTERIORES	79,82
22498017502561	C X P VANPROD S.A. AÑOS ANTERIORES AÑOS ANTERIORES	894,77
22498017502562	C X P KAPOTT S. A. AÑOS ANTERIORES AÑOS ANTERIORES	852,18
22498017502563	C X P ERDOSA S.A. AÑOS ANTERIORES AÑOS ANTERIORES	203,07
22498017502565	C X P TECNICONSTRU S.A. AÑOS ANTERIORES	33,17
22498017502568	C X P SERVIAMA S. A. AÑOS ANTERIORES AÑOS ANTERIORES	998,04
22498017502570	C X P CONSORSAN CONSTRUCTORA ORDOÑEZ & SANMARTIN C. LTDA AÑOS ANTERIORES AÑOS ANTERIORES	1.610,02
22498017502571	C X P PLAMERI S.A. AÑOS ANTERIORES AÑOS ANTERIORES	354,81
22498017502573	C X P VELEZ & ASOCIADOS S.A VELASOC AÑOS ANTERIORES AÑOS ANTERIORES	427,41
22498017502576	C X P DAGRADI S.A AÑOS ANTERIORES	15,15
22498017502579	C X P MALFIR S. A. MALFIRSA AÑOS ANTERIORES AÑOS ANTERIORES	2.956,50
22498017502580	C X P ASTITA S.A. AÑOS ANTERIORES AÑOS ANTERIORES	1.957,29
22498017502581	C X P CONSTRUTEAM S.A. AÑOS ANTERIORES AÑOS ANTERIORES	10,70
22498017502584	C X P GALISS S.A. AÑOS ANTERIORES AÑOS ANTERIORES	2.301,86
22498017502586	C X P TANCRO S.A. AÑOS ANTERIORES AÑOS ANTERIORES	616,47
22498017502587	C X P CONSTRUCTORA UNIVERSAL DE OBRAS UNIOBRAS S.A. AÑOS ANTERIORES AÑOS ANTERIORES	2.956,39
22498017502590	C X P NEGYGAME S. A. AÑOS ANTERIORES	643,25
22498017502591	C X P CONSTRUEXCAVA SA AÑOS ANTERIORES AÑOS ANTERIORES	3.525,42
22498017502593	C X P COMPANIA ANONIMA OBRAS HIDRAULICAS MERCANTIL OBRACHA C. A. AÑOS ANTERIORES AÑOS ANTERIORES	4.305,82
22498017502594	C X P ARCINIEGAS NAULA CESAR BOLIVAR AÑOS ANTERIORES AÑOS ANTERIORES	1.416,33
22498017502597	C X P CULPER S.A. AÑOS ANTERIORES	5.167,16

CUENTAS POR PAGAR AÑOS ANTERIORES

al 30 de Septiembre del 2019

Cuenta	Descripción	Haber
22498017523	**C X P CONTRIBUC.1% LEY CONTRATACION PUBLICA AÑOS ANTERIORES**	**181,97**
22498017523001	C X P PROCURADURIA 0,30% ANOS ANTERIORES AÑOS ANTERIORES	54,59
22498017523002	C X P MINIST. PUBLICO 0,20% ANOS ANTERIORES AÑOS ANTERIORES	36,40
22498017523003	C X P CONTRALORIA 0,25% AÑOS ANTERIORES	45,49
22498017523004	C X P SENACYT 0,25% ANOS ANTERIORES AÑOS ANTERIORES	45,49
22498017524	**C X P OBRAS PUBLICAS - ESCALAFON INGENIEROS AÑOS ANTERIORES**	**954.123,01**
22498017524001	C X P LEY ING.CIVILES 1% AÑOS ANTERIORES	954.123,01
224980177	**CUENTAS POR PAGAR OTROS GASTOS DE INVERSION AÑOS ANTERIORES**	**21.965,72**
22498017702	**C X P SEGUROS,COSTOS FINANCIEROS Y OTROS GASTOS AÑOS ANTERIORES AÑOS ANTERIORES**	**21.659,13**
22498017702003	C X P HISPANA DE SEGUROS S.A. AÑOS ANTERIORES AÑOS ANTERIORES	21.639,00
22498017702890	C X P I.R.- RET.FUENTE 1% AÑOS ANTERIORES	20,13
22498017720	**C X P OTROS GTOS. DE INVERS. - FISCO IMP. RENTA AÑOS ANTERIORES**	**306,59**
22498017720001	C X P I.R.- RET. FUENTE 1% AÑOS ANTERIORES	305,16
22498017720006	C X P ANOS ANTERIORES IMP. RET.2% AÑOS ANTERIORES	1,43
224980178	**C X PAGAR TRANSFERENCIA PARA INVERSION AÑOS ANTERIORES**	**225,71**
22498017821	**C X P GTOS.PERSONAL INV.- APORTE SEG.SOCIAL**	**56,71**
22498017821016	C X P AP. (O.P) EXTENSION SALUD CONYUGE 3.41%	56,71
22498017822	**C X P GTOS.PERSONAL INVERSION - RET.VARIAS AÑOS ANTERIORES**	**169,00**
22498017822013	C X P TRIBUNAL DE MENORES	169,00
224980184	**CUENTAS POR PAGAR INVERS. EN BIENES DE LARGA DURAC AÑOS ANTERIORES**	**9.920,54**
22498018401	**C X P BIENES MUEBLES AÑOS ANTERIORES**	**4.297,83**
22498018401110	C X P MARIDUENA BUENANO NELLY MARIA AÑOS ANTERIORES AÑOS ANTERIORES	2.724,48
22498018401119	C X P SAFIED S.A. AÑOS ANTERIORES AÑOS ANTERIORES	420,74
22498018401155	C X P PIN RODRIGUEZ LUIS HORACIO AÑOS ANTERIORES AÑOS ANTERIORES	0,03
22498018401195	C X P SALVADOR MUCARCEL VIRGINIA YAMMILA AÑOS ANTERIORES AÑOS ANTERIORES	614,33
22498018401358	C X P MAQUILON ORTEGA EDISON JOEL AÑOS ANTERIORES	471,63
22498018401890	C X P I.R.- RET.FUENTE 1% AÑOS ANTERIORES	5,16
22498018401992	C X P IVA BIENES - PROVEEDOR 70%	43,01
22498018401993	C X P IVA BIENES - SRI 30% AÑOS ANTERIORES	18,45
22498018409	**C X P RESTAURACION EDIF.MAX MULLER ANOS ANTERIORES AÑOS ANTERIORES**	**141,57**
22498018409026	C X P FERRETERIA ESPINOZA ANOS ANTER. AÑOS ANTERIORES	141,57
22498018420	**C X P INV.BIENES L/D - FISCO IMP.RENTA AÑOS ANTERIORES**	**499,85**
22498018420001	C X P I.R.- RET.FUENTE 1% AÑOS ANTERIORES	454,97
22498018420006	C X P I.R.- RET.FUENTE 2% AÑOS ANTERIORES	44,88
22498018425	**C X P I. BIENES L.DURAC.- FDO.CONSULT.ANOS ANTER. AÑOS ANTERIORES**	**4.981,29**
22498018425001	C X P F.CONSULTORIA- GARANTIA 5%ANOS ANTER. AÑOS ANTERIORES	4.981,29



Gobierno del Guayas

GOBIERNO DEL GUAYAS

PROYECTO COMPLEMENTARIO DE FINANCIAMIENTO(BEDE) ART. 243-COOTAD
INGRESOS Y GASTOS

DIRECCIÓN PROVINCIAL FINANCIERA

COORDINACIÓN TÉCNICA DE PRESUPUESTO

Gobierno del Guayas

CALCULO DE LA PROYECCION DE INGRESOS (PROYECTO COMPLEMENTARIO-BEDE) SEGÚN ART 243 - COOTAD AÑO 2020 -

PARTIDA	CONCEPTO	CODIFICADOS 2020
	INGRESOS TOTALES	**31.196.162,78**
2000000000	**INGRESOS DE CAPITAL**	**2.271.017,44**
2810010100	IVA - DEL PRESUPUESTO GENERAL DEL ESTADO A GOBIERNOS AUTONOMOS DESCENTRALIZADOS	2.271.017,44
3000000000	**INGRESOS DE FINANCIAMIENTO**	**28.925.145,34**
3600000000	**FINANCIAMIENTO PUBLICO**	**28.925.145,34**
3602015400	PRESTAMOS BANCO DEL ESTADO(FORTALECIMIENTO INSTITUCIONAL - RACIONALIZACION DEL PERSONAL DEL GOBIERNO PROVINCIAL DEL GUAYAS	10.000.000,00
3602015500	OBRAS VIAS(INCLUYE LA CONSTRUCCION DE PUENTES	18.925.145,34

ELABORADO POR	REVISADO POR	APROBADO POR
ECON. WANGNER MOSQUERA CUERO	ING. MERCY DIAZ PACHECO	ING. NELSON GONZALEZ TORRES
ANALISTA 9 DE EVALUACION Y PRESUPUESTO	COORDINADOR TÉCNICO 1 DE PRESUPUESTO	DIRECTOR PROVINCIAL FINANCIERO

Gobierno del Guayas

DETALLE DE LAS ASIGNACIONES SEGÚN EL OBJETO DEL GASTO			
PROYECTO DE FINANCIAMIENTO COMPLEMENTARIO(BEDE)			
PARTIDA	DENOMINACION	FINANCIAMIENTO PRESTAMOS BEDE	ASIGNACION COFIFICADA 2020
400000000000	FUNCION IV - SERVICIOS ECONOMICOS	31.196.162,78	31.196.162,78
410000000000	PROGRAMA I - TRANSPORTE Y COMUNICACIONES	31.196.162,78	31.196.162,78
417100000000	GASTOS EN PERSONAL PARA INVERSION	10.000.000,00	10.000.000,00
417107100000	PRESTAMOS BANCO DEL ESTADO(FORTALECIMIENTO INSTITUCIONAL - RACIONALIZACION DEL PERSONAL DEL GOBIERNO PROVINCIAL DEL GUAYAS	10.000.000,00	10.000.000,00
417500000000	OBRAS PUBLICAS	21.196.162,78	21.196.162,78
417505019900	IVA - EN OBRAS DE INFRAESTRUCTURA (MANTENIMIENTO.-REPARAC/VIAS)	2.271.017,44	2.271.017,44
4175050110000	OBRAS VIAS(NCLUYE CONSTRUCCION DE PUENTES)	18.925.145,34	18.925.145,34

ELABORADO POR	REVISADO POR	ELABORADO POR
ECON. WANGNER MOSQUERA CUERO	ING. MERCY DIAZ PACHECO	ING. NELSON GONZALEZ TORRES
ANALISTA 9 DE EVALUACION Y PRESUPUESTO	COORDINADOR TÉCNICO 1 DE PRESUPUESTO	DIRECTOR PROVINCIAL FINANCIERO

From: OLGA BRAVO MORENO [mailto:olga.bravo@guayas.gob.ec]
To: NELSON GONZALEZ TORRES [mailto:nelson.gonzalez@guayas.gob.ec]
Sent: Mon, 21 Oct 2019 16:38:04 -0500
Subject: CUPO BEDE

Estimado Ing.

De acuerdo a lo conversado, remito información de estado de obras / disponibilidad con Banco del Estado, para su conocimiento:

INFORMACIÓN FINANCIERA	BANCO DEL ESTADO	
CUPO A 10 AÑOS	$ 28.925.145,34	
FINGAD 2 (VÍAS)	$ 8.701.217,27	
FINGAD 2 (RIEGO Y DRENAJE)	$ 4.008.535,26	
TOTAL DISPONIBLE CUPO	**$ 37.626.362,61**	
PROYECTOS ENVIADOS A BCO ESTADO		
OBRAS VÍAS INCLUYE PUENTES	$ 23.266.034,46	
26 CANALES DESASOLVES	$ 3.001.086,34	
REMITIRÁ PROYECTOS HIDRA	$ 1.000.000,00	
FORT INSTITUC.	$ 10.000.000,00	VALOR X CONFIRMAR
TALENTO HUMANO		
SUBTOTAL OBRAS Y FORT INST	**$ 37.267.120,80**	
A FAVOR DISPONIBILIDAD	**$ 359.241,81**	

Saludos Cordiales

Lcda. Olga Bravo Moreno
Directora Provincial de Gestión BEDE

Gobierno del Guayas

INSTITUCION: BEDE

PRESTAMO S/N

FORTALECIMIENTO INSTITUCIONAL Y OBTIMIZACION Y RACIONALIZACION DEL TALENTO HUMANO DEL GOBIERNO DEL GUAYAS A TRAVES DE LA DESVINCULACION DE PERSONAL POR COMPRA DE RENUNCIA CON INDEMNIZACION Y DESPIDO INTEMPESTIVOS FASE 2

TABLA PROVISIONAL MONTO PRESTAMO: $. 10.000.000 PLAZO 5 AÑOS (INTERES 7,34 ANUAL) PAGADERO A PARTIR DE DICIEMBRE DEL 2019

VENCIMIENTO	INTERESES	CAPITAL	2019	INTERESES	CAPITAL	2020	INTERESES	CAPITAL	2021	INTERESES	CAPITAL	2022	INTERESES	CAPITAL	2023	INTERESES	CAPITAL	2024
ENERO	0,00	0,00	0,00	60.315,79	139.304,25	199.620,04	49.744,07	149.875,97	199.620,04	38.865,44	161.254,60	199.620,04	26.222,03	173.397,11	199.620,04	12.550,97	186.069,07	199.620,04
FEBRERO	0,00	0,00	0,00	59.467,74	140.152,30	199.620,04	48.927,33	150.692,71	199.620,04	37.879,10	161.240,94	199.620,04	25.061,71	174.558,33	199.620,04	11.805,18	187.810,86	199.620,04
MARZO	0,00	0,00	0,00	58.610,48	141.009,56	199.620,04	47.984,98	151.715,06	199.620,04	36.880,72	163.233,32	199.620,04	23.993,99	175.675,05	199.620,04	10.660,40	188.959,64	199.620,04
ABRIL	0,00	0,00	0,00	57.747,97	141.872,07	199.620,04	46.976,99	152.643,05	199.620,04	35.838,28	164.231,76	199.620,04	22.919,75	176.700,29	199.620,04	9.504,60	190.115,44	199.620,04
MAYO	0,00	0,00	0,00	56.880,18	142.739,86	199.620,04	46.043,32	153.576,72	199.620,04	34.353,73	165.236,31	199.620,04	21.838,98	177.781,11	199.620,04	8.341,73	191.278,31	199.620,04
JUNIO	0,00	0,00	0,00	56.007,09	143.612,95	199.620,04	45.103,95	154.516,09	199.620,04	33.373,03	166.247,01	199.620,04	20.751,50	178.868,54	199.620,04	7.171,74	192.448,30	199.620,04
JULIO	0,00	0,00	0,00	55.128,66	144.491,38	199.620,04	44.158,82	155.461,22	199.620,04	32.356,15	167.263,89	199.620,04	19.657,42	179.962,62	199.620,04	5.994,60	193.625,44	199.620,04
AGOSTO	0,00	0,00	0,00	54.244,85	145.375,19	199.620,04	43.207,92	156.412,12	199.620,04	31.333,06	168.286,98	199.620,04	18.556,65	181.063,39	199.620,04	4.810,26	194.809,78	199.620,04
SEPTIEMBRE	0,00	0,00	0,00	53.355,64	146.264,40	199.620,04	42.251,20	157.368,84	199.620,04	30.303,70	169.316,34	199.620,04	17.449,15	182.170,89	199.620,04	3.618,67	196.001,37	199.620,04
OCTUBRE	0,00	0,00	0,00	52.460,99	147.159,05	199.620,04	41.288,62	158.331,41	199.620,04	29.268,05	170.351,99	199.620,04	16.356,87	183.285,17	199.620,04	2.419,79	197.200,24	199.620,04
NOVIEMBRE	0,00	0,00	0,00	51.560,87	148.059,17	199.620,04	40.320,16	159.299,87	199.620,04	28.226,06	171.393,98	199.620,04	15.213,77	184.406,27	199.620,04	1.213,59	198.406,45	199.620,04
DICIEMBRE	61.166,67	138.453,37	199.620,04	50.633,24	148.986,80	199.620,04	39.345,78	160.274,26	199.620,04	27.177,70	172.442,34	199.620,04	14.085,82	185.534,22	199.620,04	0,00	0,00	0,00
TOTALES	61.166,67	138.453,37	199.620,04	666.439,50	1.720.000,07	2.386.440,47	535.173,15	1.800.267,32	2.386.440,47	393.941,01	2.001.499,45	2.386.440,47	241.986,49	2.153.433,98	2.386.440,47	76.496,52	2.117.324,91	2.196.820,43

PLAZO	5 AÑOS
MONTO	10.000.000,00
INTERES	1.977.203,34
COM. BANCARIAS 0,05%	5.986,80
COSTO TOTAL CAPITAL, INTERESES Y COMISIONES	**11.983.190,34**
CUOTA MENSUAL	**199.620,04**

ING. MERCY DIAZ PACHECO
COORDINADOR TECNICO 1 DE PRESUPUESTO