GOBIERNO PROVINCIAL DEL GUAYAS

Prefectura del Guayas | Dirección Provincial de Estudios y Fiscalización

OBRA: "ESTUDIO Y DISEÑO DEFINITIVO DE LA VIA SAN ANTONIO–SAN MIGUEL DE LOS CANTONES GUAYAQUIL Y PLAYAS DE LA PROVINCIA DEL GUAYAS" CONTRATO No. S–CON–61–2022–X–D

CONTENE:

PERFIL ESTRATIGRAFICO
ABSCISA KM 3+000 - 4+000

PREFECTA:		UBICACIÓN:
MSC. SUSANA GONZALEZ ADMINISTRACION 2019 – 2023		CANTÓN PLAYAS
ELABORADO: LUIS PATRICIO LUDEÑA ENCALADA Firmado por LUIS PATRICIO LUDEÑA ENCALADA Fecha: 2022.04.26 07:52:09 04'00'00'' -05:00	REVISADO:	APROBADO: JORGE RAFEL CARRILLO OTTOWA
ING.PATRICIO LUDEÑA ENCALADA TECNICO EN GEOTECNIA	ING. ANA TORRES BERMEO SUPERVISORA DEL CONTRATO	ING. JORGE CARRILLO OTTOWA ADMINISTRADOR DEL CONTRATO
ESCALA: HORIZONTAL:1000 VERTICAL:5E	FECHA: DICIEMBRE/2022	LAMINA: 4/8

SECCIÓN PROPUESTA PREVIA AL ESTUDIO DE TRÁFICO

LEYENDA

1. SUBBASE GRANULAR CLASE 3
2. BASE GRANULAR CLASE 3
3. CAPA DE RODADURA ASFÁLTICA (C.R.A.)
4. GUARDACAMINOS TIPO VIGA EN CURVAS HORIZ. CERRADAS

RESUMEN DE CURVAS HORIZONTALES

PI	TIPO	ABSCISA	NORTE	ESTE	SENT.	DEFLEXIÓN	RADIO	TANGENTE	LONGITUD
PI-8	C	3+144.74	9718637.249	570690.961	IZQ	07° 41' 32.3803"	1000.000	67.229	134.256
PI-9	C	3+824.82	9718377.093	571319.535	IZQ	18° 25' 33.5836"	550.000	89.209	176.877

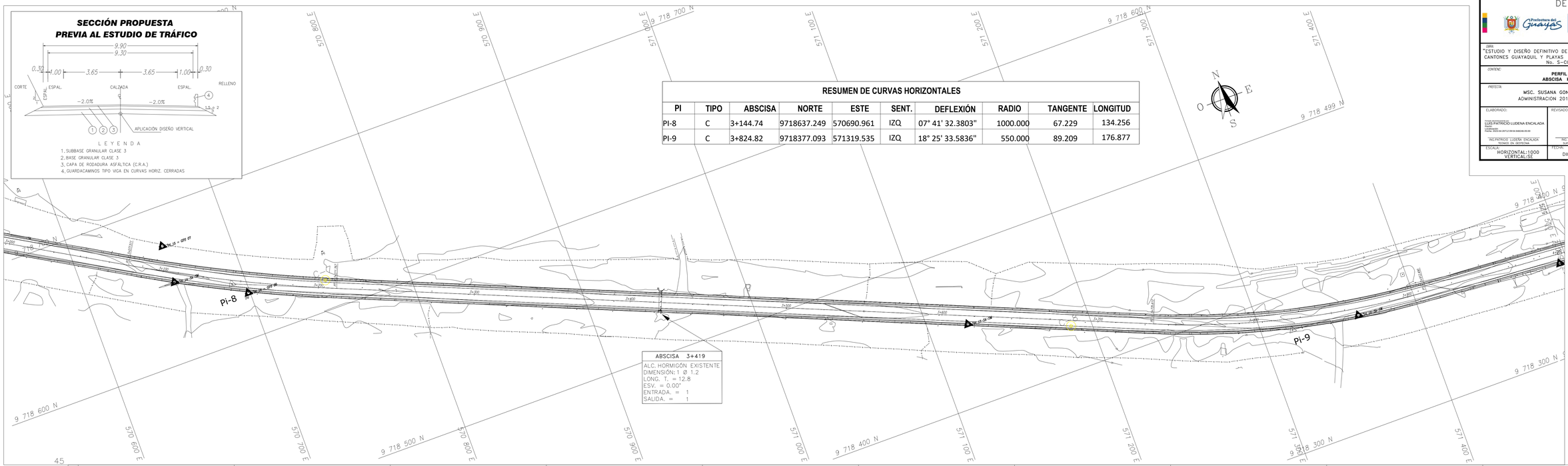

SIMBOLOGÍA

CURVA DE NIVEL MENOR
CURVA DE NIVEL MAYOR
EJE
LINEA DE FABRICA
CERRAMIENTO BLOQUE
CERRAMIENTO HORM.
CERRAMIENTO CAÑA.
IM. EXISTENTE
ANCHO DE VIA
CERCA ALAMBRE
QUEBRADA
POSTE LUZ
CANAL
CAJA REVISION
POZO
SUMIDERO
TENSOR
PI POLIGONAL INTER.
JUNTO DE REFERENCIA
MEJORES
CASA LADRILLO
CASA MADERA
CASA HORMIGÓN
CASA CAÑA
CASA MIXTA
LETREROS
SEÑAL TRANSITO
ALCANTARILLA
MOJON

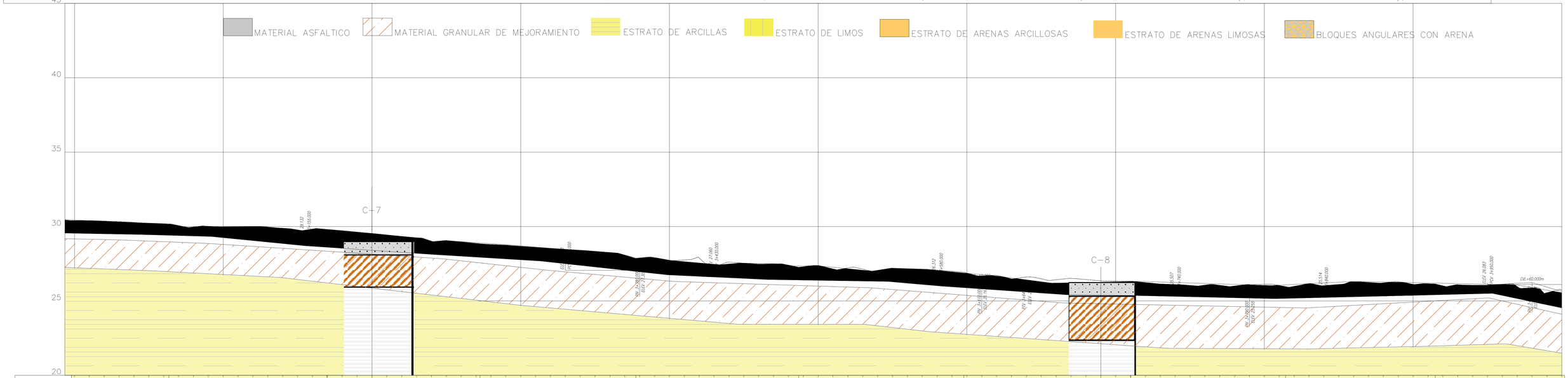

ABSCISAS	COTAS TERRENO	COTAS PROYECTO	CORTE	RELLENO
3+000.000	29.900	29.399	0.499	
3+010.000	29.850	30.398	0.547	
3+020.000	29.861	30.371	0.510	
3+030.000	29.751	30.333	0.582	
3+040.000	29.702	30.279	0.577	
3+050.000	29.652	30.220	0.567	
3+060.000	29.653	30.178	0.526	
3+070.000	29.553	30.059	0.506	
3+080.000	29.504	29.972	0.469	
3+090.000	29.454	29.912	0.458	
3+100.000	29.405	29.806	0.401	
3+110.000	29.355	29.716	0.361	
3+120.000	29.306	29.616	0.310	
3+130.000	29.256	29.566	0.309	
3+140.000	29.207	29.476	0.270	
3+150.000	29.157	29.772	0.615	
3+160.000	29.107	29.836	0.729	
3+170.000	29.051	29.810	0.759	
3+180.000	28.990	29.729	0.740	
3+190.000	28.922	29.632	0.710	
3+200.000	28.846	29.541	0.693	
3+210.000	28.768	29.440	0.672	
3+220.000	28.683	29.338	0.654	
3+230.000	28.597	29.245	0.648	
3+240.000	28.511	29.018	0.506	
3+250.000	28.425	29.066	0.641	
3+260.000	28.340	28.970	0.630	
3+270.000	28.254	28.871	0.617	
3+280.000	28.168	28.799	0.631	
3+290.000	28.082	28.750	0.668	
3+300.000	27.996	28.672	0.676	
3+310.000	27.910	28.601	0.691	
3+320.000	27.824	28.528	0.704	
3+330.000	27.738	28.471	0.733	
3+340.000	27.654	28.412	0.758	
3+350.000	27.574	28.340	0.766	
3+360.000	27.497	28.258	0.761	
3+370.000	27.424	28.087	0.664	
3+380.000	27.354	27.900	0.546	
3+390.000	27.288	27.924	0.636	
3+400.000	27.225	27.734	0.508	
3+410.000	27.167	27.757	0.590	
3+420.000	27.111	27.884	0.773	
3+430.000	27.060	27.468	0.408	
3+440.000	27.010	27.607	0.597	
3+450.000	26.960	27.538	0.578	
3+460.000	26.910	27.474	0.564	
3+470.000	26.860	27.487	0.627	
3+480.000	26.811	27.406	0.596	
3+490.000	26.761	27.304	0.544	
3+500.000	26.711	27.393	0.682	
3+510.000	26.661	27.154	0.493	
3+520.000	26.611	27.221	0.610	
3+530.000	26.561	27.138	0.577	
3+540.000	26.512	27.060	0.548	
3+550.000	26.462	27.207	0.745	
3+560.000	26.412	27.174	0.762	
3+570.000	26.362	27.141	0.778	
3+580.000	26.312	27.077	0.765	
3+590.000	26.262	26.997	0.734	
3+600.000	26.212	26.878	0.665	
3+610.000	26.162	26.685	0.523	
3+620.000	26.112	26.719	0.607	
3+630.000	26.062	26.486	0.425	
3+640.000	26.012	26.613	0.602	
3+650.000	25.961	26.487	0.526	
3+660.000	25.911	26.425	0.514	
3+670.000	25.860	26.518	0.658	
3+680.000	25.810	26.441	0.631	
3+690.000	25.759	26.353	0.594	
3+700.000	25.709	26.333	0.624	
3+710.000	25.659	26.329	0.670	
3+720.000	25.608	26.241	0.633	
3+730.000	25.558	26.143	0.585	
3+740.000	25.507	26.106	0.599	
3+750.000	25.462	26.049	0.587	
3+760.000	25.427	26.069	0.642	
3+770.000	25.402	26.057	0.655	
3+780.000	25.387	26.010	0.622	
3+790.000	25.383	26.107	0.725	
3+800.000	25.389	26.121	0.732	
3+810.000	25.405	26.042	0.637	
3+820.000	25.431	25.986	0.555	
3+830.000	25.467	26.171	0.704	
3+840.000	25.514	26.033	0.519	
3+850.000	25.565	26.110	0.545	
3+860.000	25.617	26.285	0.668	
3+870.000	25.669	26.251	0.582	
3+880.000	25.721	26.219	0.498	
3+890.000	25.772	26.289	0.516	
3+900.000	25.824	26.121	0.297	
3+910.000	25.876	26.162	0.286	
3+920.000	25.927	26.020	0.093	
3+930.000	25.979	26.094	0.115	
3+940.000	26.031	26.064	0.033	
3+950.000	26.083	26.059		0.024
3+960.000	26.105	26.113	0.008	
3+970.000	26.067	25.971		0.096
3+980.000	25.971	25.877		0.094
3+990.000	25.915	25.557		0.258
4+000.000	25.600	25.136		0.136

NOMBRE_ARCHIVO