GOBIERNO PROVINCIAL DEL GUAYAS

Prefectura del Guayas | Dirección Provincial de Estudios y Fiscalización

OBRA: "ESTUDIO Y DISEÑO DEFINITIVO DE LA VIA SAN ANTONIO–SAN MIGUEL DE LOS CANTONES GUAYAQUIL Y PLAYAS DE LA PROVINCIA DEL GUAYAS" CONTRATO No. S–CON–61–2022–X–D

CONTENIDO: **PERFIL ESTRATIGRAFICO ABSCISA KM 5 +000 - 6+000**

PREFECTA: MSC. SUSANA GONZALEZ ADMINISTRACION 2019 – 2023

UBICACIÓN: CANTÓN PLAYAS

ELABORADO: LUIS PATRICIO LUDEÑA ENCALADA CI: 0918755120 FECHA: 2022-04-26T12:13:24-07'00'-05'00' — ING.PATRICIO LUDEÑA ENCALADA TÉCNICO EN GEOTECNIA

REVISADO: — ING. ANA TORRES BERMEO SUPERVISORA DEL CONTRATO

APROBADO: JORGE RAFAEL CARRILLO TUTIVEN — ING. JORGE CARRILLO TUTIVEN ADMINISTRADOR DEL CONTRATO

ESCALA: HORIZONTAL:1000 VERTICAL:5E | FECHA: DICIEMBRE/2022 | LÁMINA: 6/8

SECCIÓN PROPUESTA PREVIA AL ESTUDIO DE TRÁFICO

L E Y E N D A
1. SUBBASE GRANULAR CLASE 3
2. BASE GRANULAR CLASE 3
3. CAPA DE RODADURA ASFÁLTICA (C.R.A.)
4. GUARDACAMINOS TIPO VIGA EN CURVAS HORIZ. CERRADAS

RESUMEN DE CURVAS HORIZONTALES

PI	TIPO	ABSCISA	NORTE	ESTE	SENT.	DEFLEXIÓN	RADIO	TANGENTE	LONGITUD
PI-13	C	5+298.90	9717947.009	572698.941	DER	00° 40' 08.4296"	6000.000	35.030	70.058
PI-14	C	5+620.77	9717882.650	573014.319	IZQ	14° 52' 04.1443"	500.000	65.240	129.746

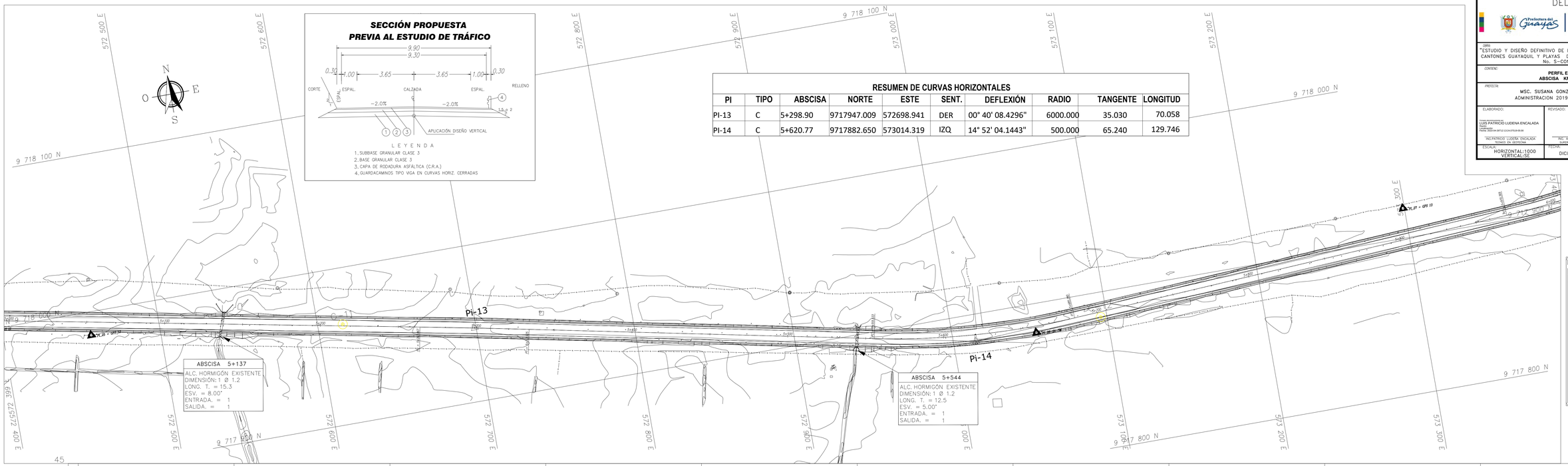

SIMBOLOGÍA

CURVA DE NIVEL MENOR; CURVA DE NIVEL MAYOR; E.E.; LINEA DE FÁBRICA; CERRAMIENTO BLOQUE; CERRAMIENTO HORM.; CERRAMIENTO CAÑA; AB EXISTENTE; ANCHO DE VIA; CERCA ALAMBRE; QUEBRADA; POSTE LUZ; CANAL; CAJA REVISIÓN; POZO; SUMIDERO; TENSOR; EJ POLIGONAL INEX.; PUNTO DE REFERENCIA; ADOBE; CASA LADRILLO; CASA MIXTA; CASA HORMIGÓN; CASA CAÑA; CASA MIXTA; LETREROS; SEÑAL TRANSITO; ALCANTARILLA; MEDIDOR

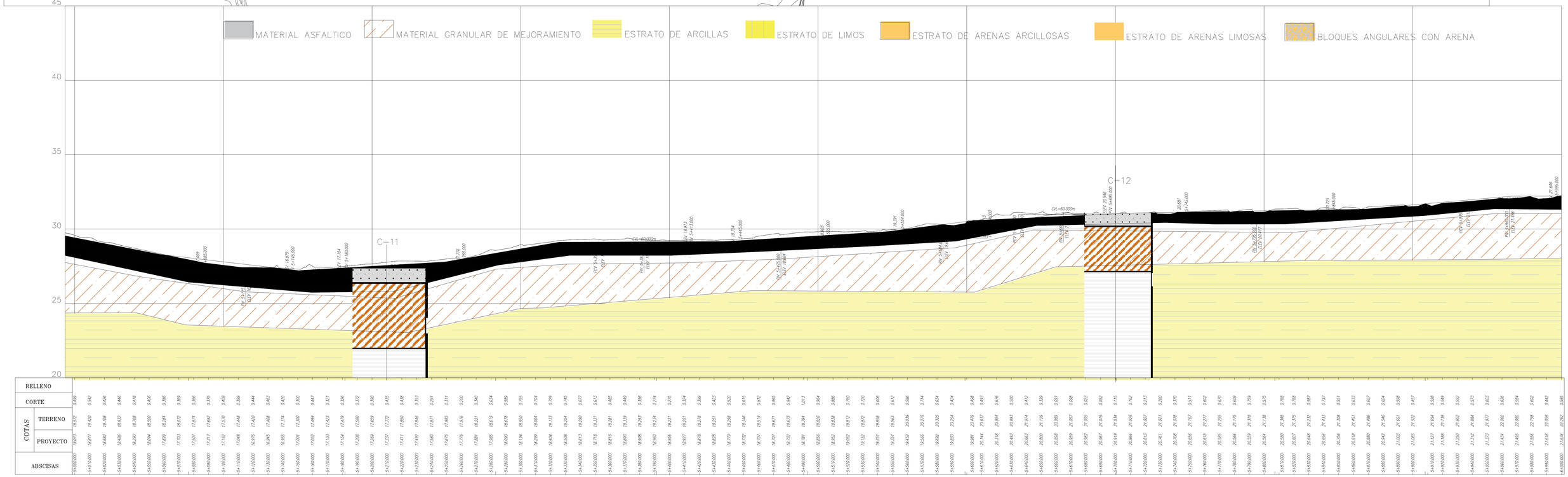

NOMBRE_ARCHIVO