GOBIERNO PROVINCIAL DEL GUAYAS

Prefectura del Guayas | Dirección Provincial de Estudios y Fiscalización

OBRA: "ESTUDIO Y DISEÑO DEFINITIVO DE LA VIA SAN ANTONIO–SAN MIGUEL DE LOS CANTONES GUAYAQUIL Y PLAYAS DE LA PROVINCIA DEL GUAYAS" CONTRATO No. S–CON–61–2022–X–D

CONTENI: **PERFIL ESTATIGRAFICO ABSCISA KM 6+000 - 7+000**

PREFECTA: MSC. SUSANA GONZALEZ ADMINISTRACION 2019 – 2023

UBICACIÓN: CANTÓN PLAYAS

ELABORADO: LUIS PATRICIO LUDENA ENCALADA — Firmado digitalmente por LUIS PATRICIO LUDENA ENCALADA — Fecha: 2022.12.24 07:12:18 -05'00' — ING.PATRICIO LUDEÑA ENCALADA TECNICO EN GEOTECNIA

REVISADO: ING. ANA TORRES BERMEO SUPERVISORA DEL CONTRATO

APROBADO: JORGE RAFEL CARRILLO TUTIVEN — ING. JORGE CARRILLO TUTIVEN ADMINISTRADOR DEL CONTRATO

ESCALA: HORIZONTAL:1000 VERTICAL:5E

FECHA: DICIEMBRE/2022

LAMINA: 7/8

SECCIÓN PROPUESTA PREVIA AL ESTUDIO DE TRÁFICO

L E Y E N D A

1. SUBBASE GRANULAR CLASE 3
2. BASE GRANULAR CLASE 3
3. CAPA DE RODADURA ASFALTICA (C.R.A.)
4. GUARDACAMINOS TIPO VIGA EN CURVAS HORIZ. CERRADAS

RESUMEN DE CURVAS HORIZONTALES

PI	TIPO	ABSCISA	NORTE	ESTE	SENT.	DEFLEXIÓN	RADIO	TANGENTE
PI-15	C	6+051.68	9717907.752	573445.229	IZQ	19° 13' 45.6720"	480.000	81.312
PI-16	C	6+281.97	9717996.700	573659.300	IZQ	24° 31' 39.4637"	250.000	54.343
PI-17	C	6+445.43	9718117.645	573771.725	DER	36° 43' 04.2596"	210.000	69.691
PI-18	C	6+644.67	9718154.385	573972.435	IZQ	30° 03' 55.8825"	195.000	52.370
PI-19	C	6+786.06	9718247.662	574081.886	DER	34° 13' 19.4027"	125.000	38.481
PI-20	C	6+900.79	9718260.334	574198.228	IZQ	15° 14' 29.7725"	150.000	20.070
PI-21	C	6+969.16	9718285.431	574262.075	DER	23° 17' 06.1686"	70.000	14.423

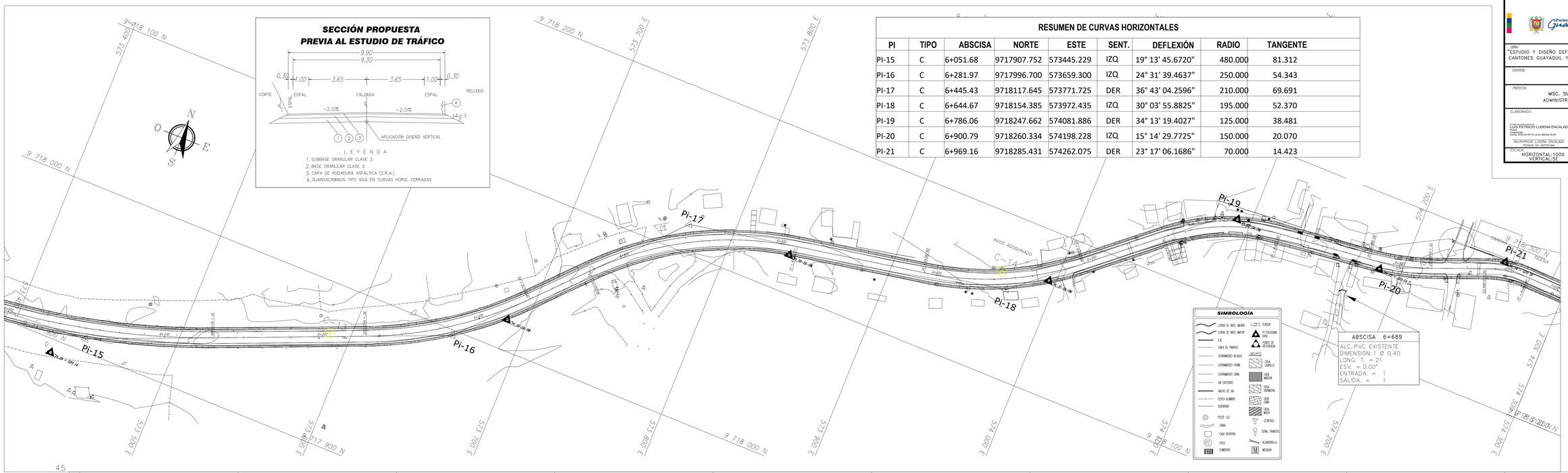

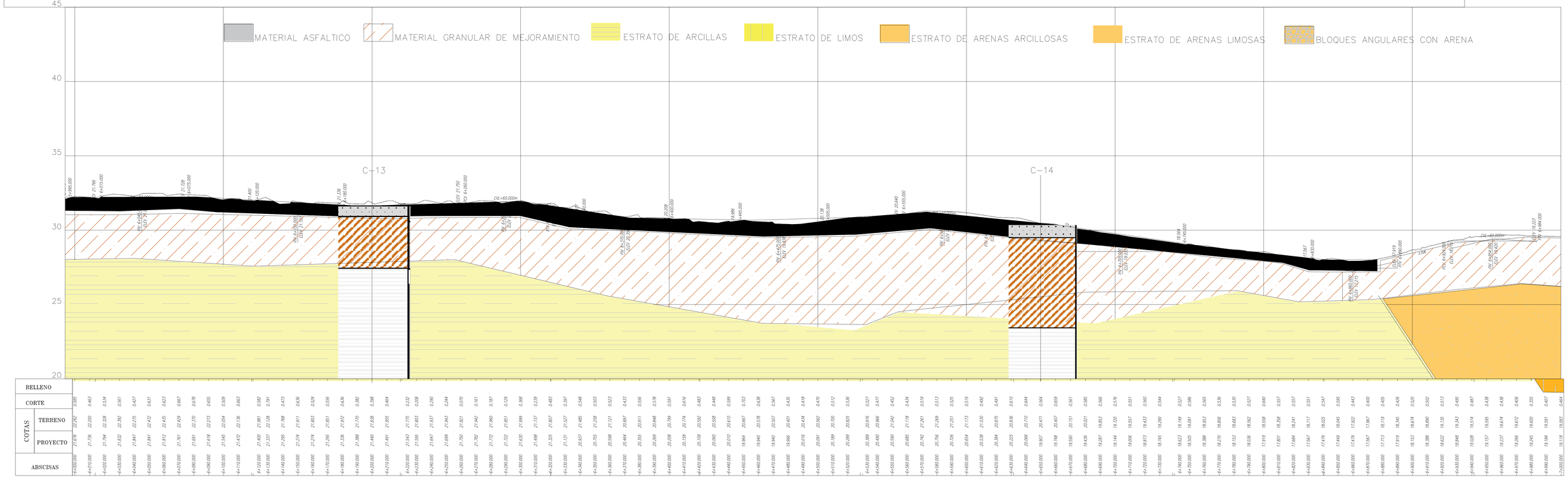

NOMBRE_ARCHIVO