GOBIERNO PROVINCIAL DEL GUAYAS

Dirección Provincial de Estudios y Proyectos

OBRA: "ESTUDIO Y DISEÑO DEFINITIVO DE LA VIA SAN ANTONIO – SAN ANTONIO–SAN MIGUEL, EN LOS CANTONES GUAYAQUIL Y PLAYAS DE LA PROVINCIA DEL GUAYAS" CONTRATO No. S–CON–61–2022–X–0

CONTENIDO: LEVANTAMIENTO TOPOGRAFICO PLANTA – PERFIL DESDE 5+000 HASTA 6+000

PROYECTISTA: MSC. SUSANA GONZALEZ ADMINISTRACION 2019 – 2023

UBICACION: CANTON PLAYAS

RESPONSABLE DEL ESTUDIO: ING. CRISTOBAL SEBASTIAN ZAMORA ZAMORA RESPONSABLE DEL DISEÑO VIAL: ING. JOSE LUIS MEDINA MORA RESPONSABLE DEL TOPOGRAFO:	REVISADO: ING. ANA TORRES BERMEO SUPERVISORA DEL CONTRATO	APROBADO: ING. JORGE CARRILLO ADMINISTRADOR DEL CONTRATO
ESCALA: INDICADAS	FECHA: DICIEMBRE/2022	LAMINA: 6/8

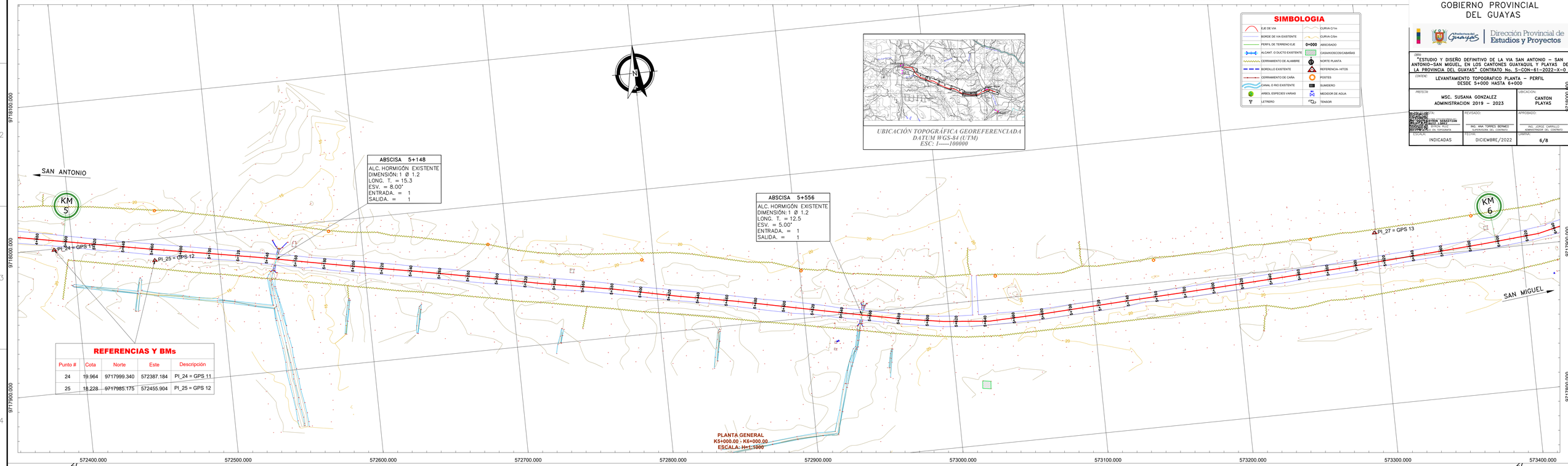

REFERENCIAS Y BMs

Punto #	Cota	Norte	Este	Descripción
24	19.964	9717999.340	572387.184	PI_24 = GPS 11
25	18.228	9717985.175	572455.904	PI_25 = GPS 12

ABSCISAS	COTA TERRENO	COTA RASANTE	CORTE	TERRAPLEN	ALINEAMIENTO	PENDIENTE (%)	DIAGRAMA DE PERALTE (%)
5+000	19.866						
5+020	19.468						
5+040	18.989						
5+060	18.555						
5+080	18.105						
5+100	17.712						
5+120	17.467						
5+140	17.407						
5+160	17.399						
5+180	17.430						
5+200	17.571						
5+220	17.755						
5+240	17.845						
5+260	17.975						
5+280	18.345						
5+300	18.767						
5+320	19.043						
5+340	19.239						
5+360	19.339						
5+380	19.404						
5+400	19.325						
5+420	19.290						
5+440	19.282						
5+460	19.434						
5+480	19.655						
5+500	19.830						
5+520	19.855						
5+540	19.869						
5+560	20.002						
5+580	20.255						
5+600	20.391						
5+620	20.769						
5+640	21.107						
5+660	21.164						
5+680	21.138						
5+700	21.166						
5+720	21.154						
5+740	21.181						
5+760	21.155						
5+780	21.253						
5+800	21.325						
5+820	21.357						
5+840	21.432						
5+860	21.492						
5+880	21.533						
5+900	21.616						
5+920	21.696						
5+940	21.782						
5+960	21.960						
5+980	22.076						
6+000	22.232						

Topografia_Planta y Perfil SanAntonio-San Miguel