GOBIERNO PROVINCIAL DEL GUAYAS

Prefectura del Guayas | Dirección Provincial de Estudios y Fiscalización

OBRA: "ESTUDIOS Y DISEÑOS DEFINITIVOS PARA LA REHABILITACIÓN DE LA VIA E30-PEDRO VELEZ-CARLOS JULIO AROSEMENA, UBICADA EN EL CANTON EL EMPALME DE LA PROVINCIA DEL GUAYAS."

CONTENE: SEÑALIZACIÓN HORIZONTAL

PREFECTA: MSC. SUSANA GONZALEZ ADMINISTRACION 2019 – 2023

UBICACION: CANTÓN EL EMPALME

ELABORADO POR: ORLANDO IGLESIAS ING. CIVIL MAT. 0906-09-1233 CAP. DE ALCANTARILLADO

REVISADO POR: VICTOR MARCELO TORRICO FRANCO ING. CIVIL MAT. 0906-97-1233 CAP. DE VIAS

APROBADO: ING. SERGIO CARRILLO TUTIVEN DIRECTOR DE ESTUDIOS Y FISCALIZACION

ESCALA:	FECHA:	LÁMINA:
INDICADAS	NOVIEMBRE/2022	1/2

DETALLE DE VIA BIDIRECCIONAL, CUANDO SE PERMITE REBASAR

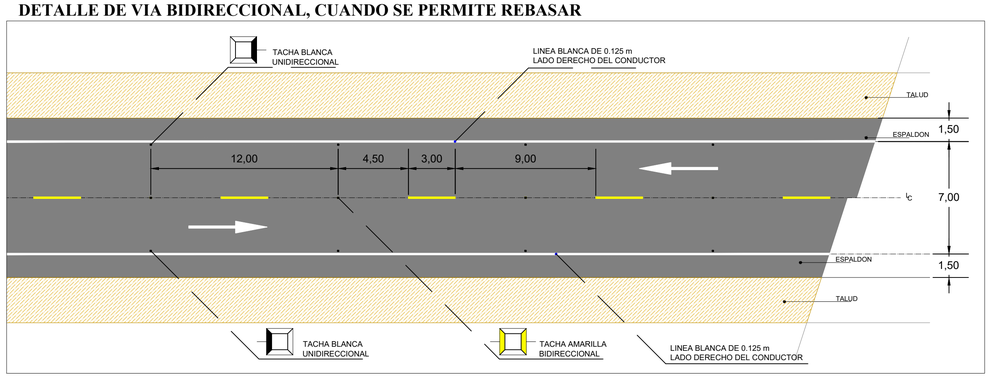

DETALLE DE VIA BIDIRECCIONAL, CUANDO NO SE PERMITE REBASAR

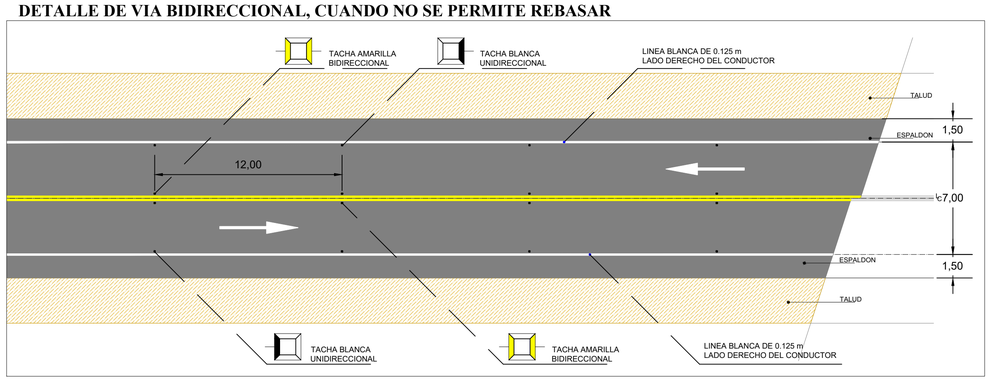

DETALLE DE VIA BIDIRECCIONAL, CUANDO SE PERMITE REBASAR DESDE LA LINEA SEGMENTADA

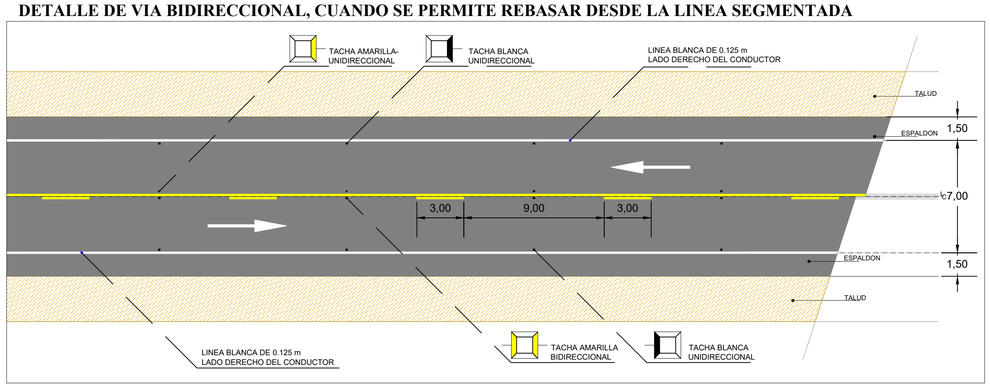

NOTA:

LAS TACHAS AMARILLAS UNIDIRECCIONALES SE DEBEN COLOCAR SIEMPRE DEL LADO DE LA LINEA CONTINUA, CON LA PARTE REFLECTIVA HACIA EL TRAFICO VEHICULAR QUE ENFRENTA, Y LA TACHA BIDIRECCIONAL SE COLOCA DEL LADO DE LA LINEA SEGMENTADA, CON ESTA CONFIGURACION EL TRAFICO DEL LADO DE LA LINEA CONTINUA OBSERVARA DOS TACHAS REFLECTIVAS, Y EL TRAFICO DEL LADO DE LA LINEA SEGMENTADA, OBSERVARA UNA SOLA TACHA, QUE INDICA QUE PUEDE REALIZAR MANIOBRA DE REBASAMIENTO SI EL TRAFICO LO PERMITE.

NOTAS:

EN LA SEÑALIZACION HORIZONTAL, ENTRE LAS LINEAS SEGMENTADAS DE SEPARACION DE CIRCULACION OPUESTA, DE COLOR AMARILLO SE COLOCARAN TACHAS REFLECTIVAS CENTRADAS EN LAS SEPARACIONES Y BRECHAS. (VER DETALLE)

LA PINTURA A UTILIZARSE EN LA SEÑALIZACION HORIZONTAL ES TERMOPLASTICA

NOTA IMPORTANTE:

LA FISCALIZACION DETERMINARA EL LUGAR EXACTO DE UBICACION

NOTAS:
1. Siempre que sea posible, debe mejorarse la visibilidad en la curva.
2. Para complementar las líneas de separación, debe utilizarse tachas reflectivas.
3. Si es necesario se debe demarcar zonas de no rebasar.
4. Señal preventiva de curva y aconsejatoria de velocidad.

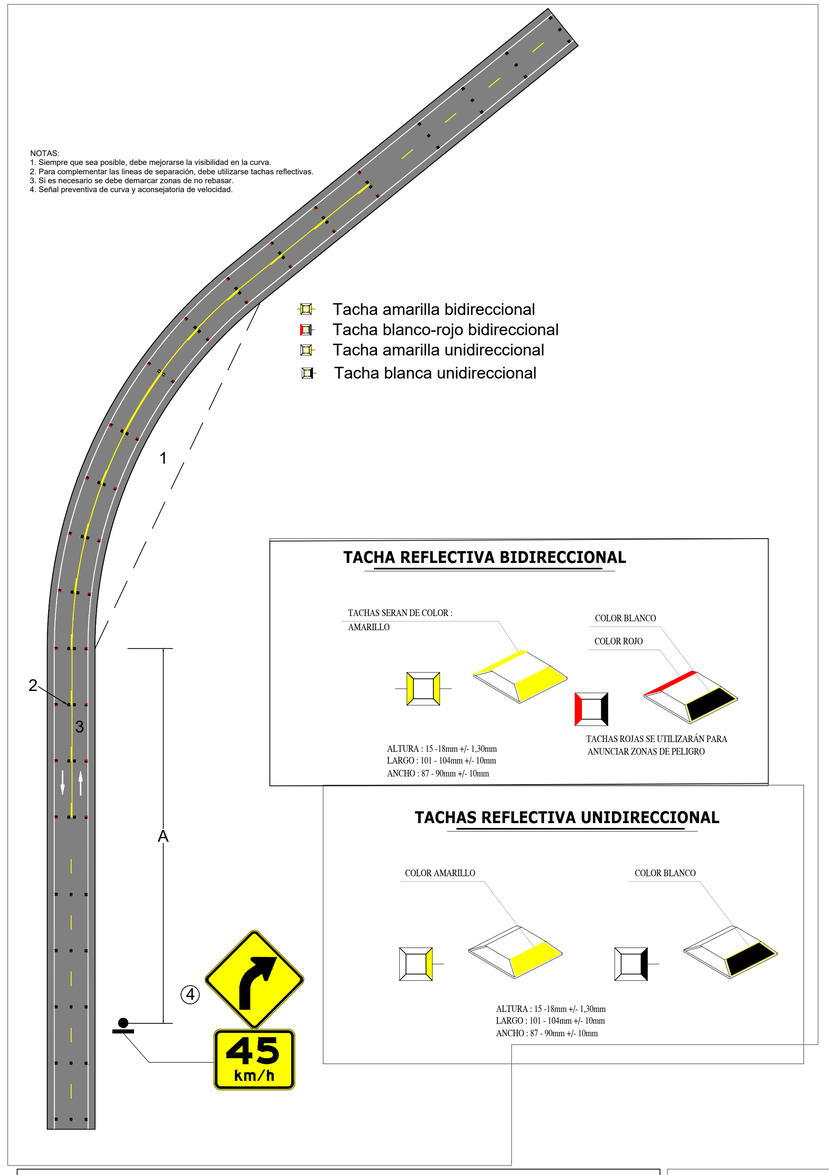

TACHA REFLECTIVA BIDIRECCIONAL

ALTURA : 15 -18mm +/- 1,30mm
LARGO : 101 - 104mm +/- 10mm
ANCHO : 87 - 90mm +/- 10mm

TACHAS REFLECTIVA UNIDIRECCIONAL

ALTURA : 15 -18mm +/- 1,30mm
LARGO : 101 - 104mm +/- 10mm
ANCHO : 87 - 90mm +/- 10mm

DETALLES DE SEÑALIZACIÓN HORIZONTAL

UBICACIÓN GENERAL

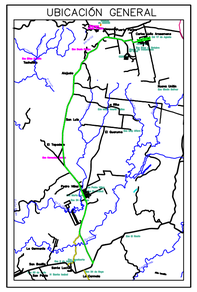

18/24

GUARDAVIA METALICA DOBLE

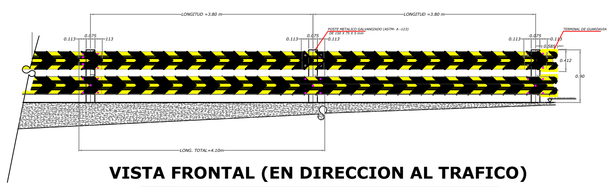

VISTA FRONTAL (EN DIRECCION AL TRAFICO)

NOTAS:
-LAS GUARDAVIAS SON DE 4.10 m. DE LARGO Y SE TRASLAPAN 0.30 EN CADA EXTREMO
-EL RIEL SE ANCLARA POR MEDIO DE UN PERNO A CADA POSTE Y 8 PERNOS EN LOS EMPALMES DEL RIEL PARA ASEGURAR SU RESISTENCIA COMO VIGA CONTINUA A EXCEPCION DE SUS EXTREMOS (TRASLAPE CON TERMINALES) QUE SOLO VAN 4 PERNOS

DETALLE A.

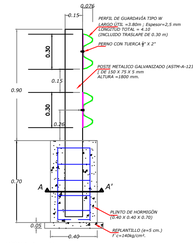

NOTA: TODA LA PINTURA SERÁ TERMOPLASTICA

S-HORIZONTALES-E30-PEDRO VELEZ-CARLOS JULIO (3)