GOBIERNO PROVINCIAL DEL GUAYAS

Prefectura del Guayas | Dirección Provincial de Estudios y Fiscalización

OBRA: "ESTUDIOS Y DISEÑOS DEFINITIVOS PARA LA REHABILITACIÓN DE LA VIA E30-PEDRO VELEZ-CARLOS JULIO AROSEMENA, UBICADA EN EL CANTON EL EMPALME DE LA PROVINCIA DEL GUAYAS."

CONTENE: SEÑALIZACIÓN HORIZONTAL

PREFECTA: MSC. SUSANA GONZALEZ ADMINISTRACION 2019 – 2023

UBICACION: CANTÓN EL EMPALME

ING. ORLANDO TGLESIAS

ING. VICTOR MARCELO CHACON FRANCO

APROBADO:

ING. SERGIO CARRILLO LUTHYNS

INDICADAS | NOVIEMBRE/2022 | LÁMINA: 2/2

DETALLES DE SEÑALIZACIÓN HORIZONTAL

19/24

UBICACIÓN GENERAL

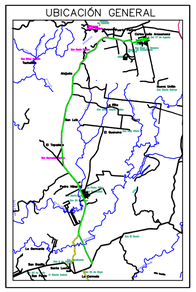

DEMARCACIÓN TÍPICA EN APROXIMACIONES A REDUCTORES DE VELOCIDAD (RESALTOS)

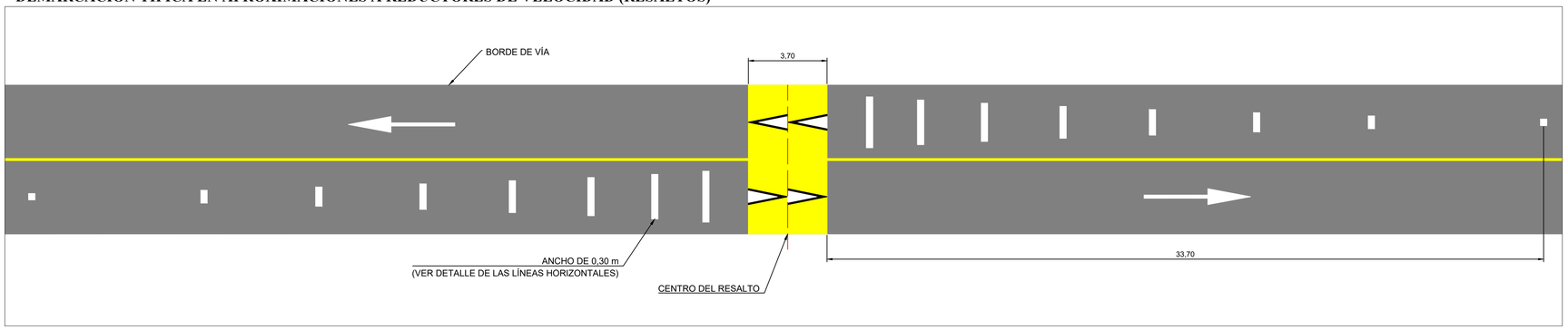

DETALLE DE LAS LÍNEAS HORIZONTALES ANTES DE UN REDUCTOR DE VELOCIDAD (RESALTO)

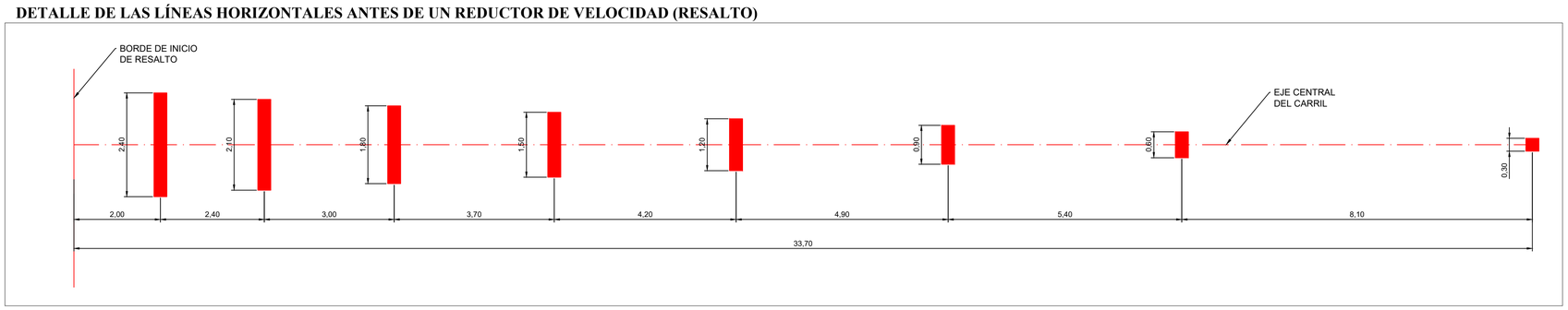

DETALLE DE RESALTO EN CALZADA BIDIRECCIONAL DE CIRCULACIÓN

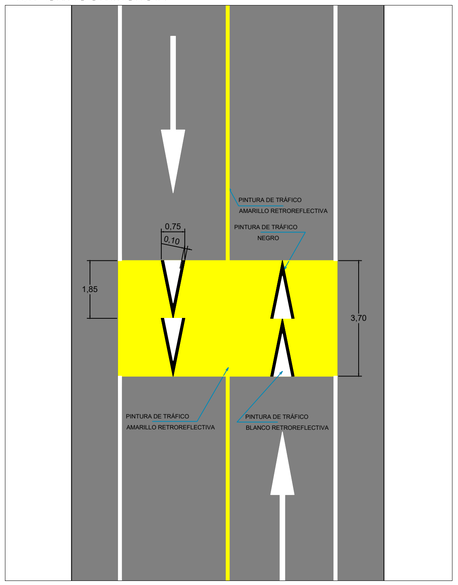

DETALLE DE FLECHAS EN PAVIMENTO

PARA VELOCIDADES MENORES O IGUALES A 50 Km/h

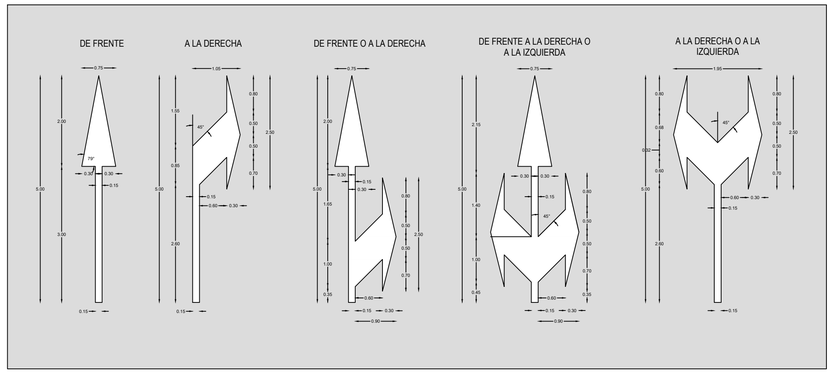

DETALLE GENERAL DE LINEAS TRANSVERSALES

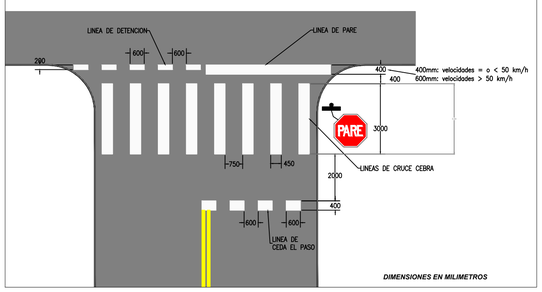

NOTA IMPORTANTE:

LA FISCALIZACION DETERMINARA EL LUGAR EXACTO DE UBICACION

NOTA: TODA LA PINTURA SERÁ TERMOPLASTICA

S-HORIZONTALES-E30-PEDRO VELEZ-CARLOS JULIO (3)