GOBIERNO PROVINCIAL DEL GUAYAS

Prefectura de Guayas | Dirección Provincial de Estudios y Proyectos

OBRA: "ESTUDIOS Y DISEÑOS DEFINITIVOS PARA LA REHABILITACIÓN DE LA VIA E30-PEDRO VELEZ-CARLOS JULIO AROSEMENA, UBICADA EN EL CANTON EL EMPALME DE LA PROVINCIA DEL GUAYAS."

CONTENIDO: PLANOS TOPOGRAFICOS PLANTA Y PERFIL 15+000 HASTA 16+000

PREFECTA: MSC. SUSANA GONZALEZ
ADMINISTRACION 2019 – 2023

UBICACION: CANTÓN EL EMPALME

CRISTIAN XAVIER ARCE LUCAS ASISTENTE TOPOGRAFO	VÍCTOR MARCELO CHACON FRANCO ASISTENTE VIAL Y TRAFICO	JORGE RAÚL CARRILLO TUTIVÉN DIRECTOR DE ESTUDIOS Y FISCALIZACIÓN
ESCALA: INDICADAS	FECHA: MAYO/2022	LÁMINA: 16/17

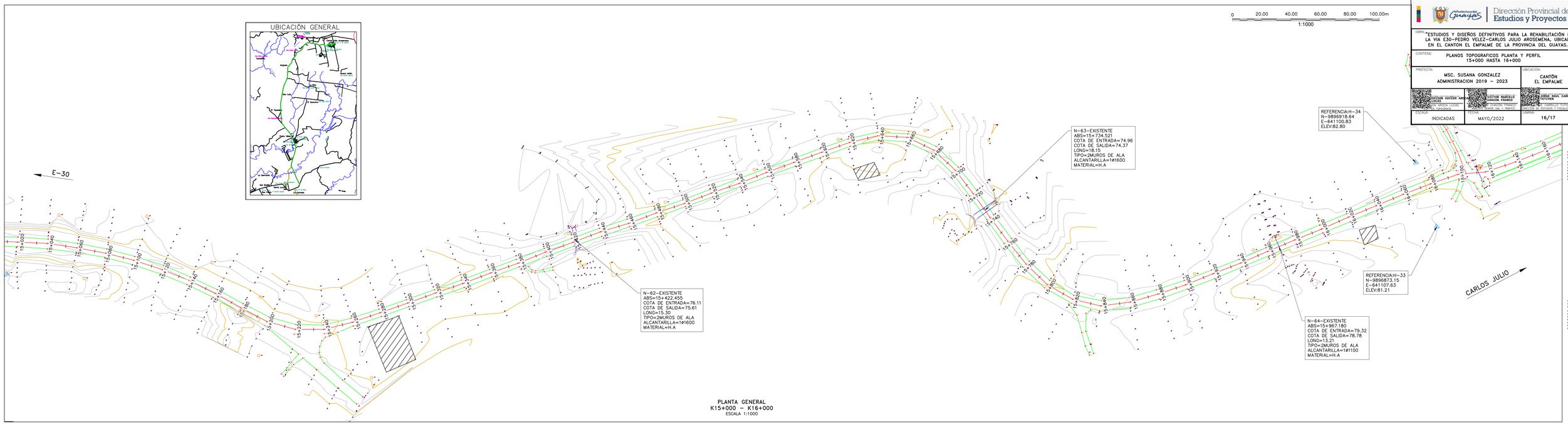

PLANTA GENERAL
K15+000 – K16+000
ESCALA 1:1000

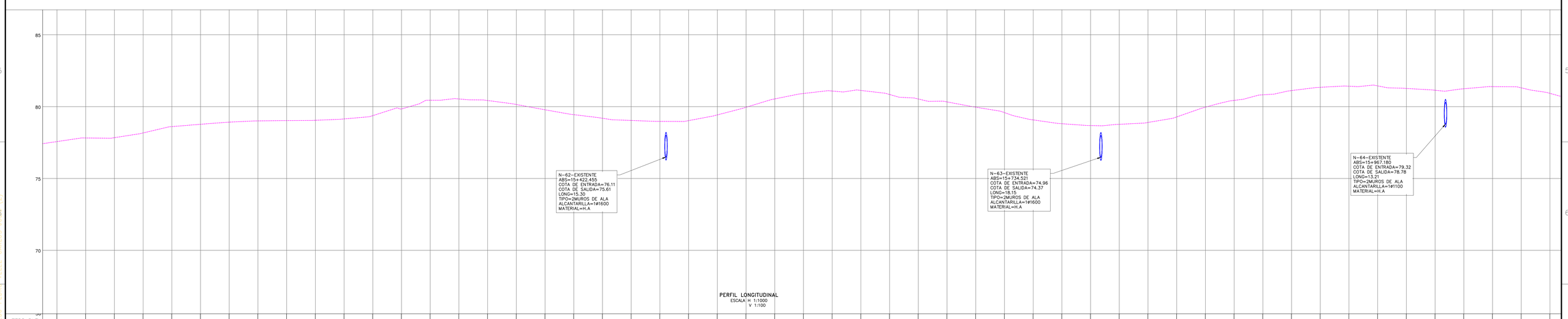

PERFIL LONGITUDINAL
ESCALA H 1:1000
V 1:100

ABSCISADO	TERRENO	PROYECTO	CORTE	TERRAPLEN
15+000.00	77.568			
15+020.00	77.818			
15+040.00	77.840			
15+060.00	78.169			
15+080.00	78.608			
15+100.00	78.772			
15+120.00	78.920			
15+140.00	79.008			
15+160.00	79.028			
15+180.00	79.048			
15+200.00	79.144			
15+220.00	79.374			
15+240.00	79.845			
15+260.00	80.446			
15+280.00	80.534			
15+300.00	80.426			
15+320.00	80.148			
15+340.00	79.781			
15+360.00	79.442			
15+380.00	79.190			
15+400.00	79.038			
15+420.00	78.973			
15+440.00	79.027			
15+460.00	79.425			
15+480.00	79.956			
15+500.00	80.537			
15+520.00	80.914			
15+540.00	81.085			
15+560.00	81.127			
15+580.00	80.845			
15+600.00	80.532			
15+620.00	80.328			
15+640.00	79.962			
15+660.00	79.584			
15+680.00	79.077			
15+700.00	78.811			
15+720.00	78.683			
15+740.00	78.770			
15+760.00	78.899			
15+780.00	79.285			
15+800.00	79.962			
15+820.00	80.435			
15+840.00	80.821			
15+860.00	81.117			
15+880.00	81.344			
15+900.00	81.422			
15+920.00	81.442			
15+940.00	81.264			
15+960.00	81.140			
15+980.00	81.244			
16+000.00	81.393			
16+020.00	81.307			
16+040.00	80.924			

06 PLANOS TOPOGRAFICOS-E30-PEDRO VELEZ-CARLOS JULIO (2)