RIPCONCIV
CONSTRUCTORA

PRESENTACIÓN DE LA EMPRESA

ANEXO 1

Firmado electrónicamente por:
DAVID ROLANDO
RODRIGUEZ FLORES
Validar únicamente con FirmaEC

RIPCON
CORPORACIÓN

CONSTRUIMOS EL FUTURO A PASO FIRME

MISIÓN

Desarrollar soluciones constructivas integrales que generen valor en las áreas de influencia de los proyectos, con alternativas innovadoras, eficientes y sostenibles que contribuyan al progreso social y aporten al crecimiento económico.

VISIÓN

Ser la empresa constructora líder e impulsora de cambio positivo y crecimiento sostenible en los mercados en donde tenemos presencia a nivel internacional.

VALORES

Nuestra empresa se guía por valores fundamentales que son la base de nuestro desarrollo:

***R**esponsabilidad*
***I**ntegridad*
***P**asión*
***C**ompromiso*
***O**rientación a resultados*
***N**osotros*

CONSTRUIMOS EL FUTURO A PASO FIRME

RIPCON
CORPORACIÓN

RIPCONCIV
CONSTRUCTORA

Empresa que se especializa en gestionar, administrar y construir proyectos con altos estándares internacionales, enfocada al desarrollo de actividades secuencialmente organizadas para cumplir, planear y ejecutar. Reconociendo así, el alcance, costo y tiempo de obras de gran envergadura y de alto impacto.

URBAN PROJECTS

Desarrollador y promotor de soluciones inmobiliarias rentables y diferenciadas con servicios innovadores para mejorar la calidad y estilo de vida de las personas. Generando experiencias que superan las expectativas, basadas en la confianza y solidez.
Con enfoque hacia el cliente, priorizando el cuidado de su patrimonio y brindando en cada inmueble ambientes confortables, de respeto, tranquilidad, armonía y seguridad.

MULTI PROPIEDADES

Comercializadora de proyectos inmobiliarios que aporta valor tanto a personas como a ciudades, a través de la excelencia en el servicio y soporte en los procesos de los clientes.

GEO FORCE

Empresa dedicada al suministro, fabricación y montaje de estructuras metálicas. Geoforce es un extraordinario aliado que brinda servicios integrales, adaptables y orientados a generar optimización de recursos en cada proyecto.

TECH BUILDERS

División interna de Ripconciv dedicada a la producción y comercialización de materiales pétreos, hormigón y asfalto, cumpliendo con los estándares requeridos por los proyectos. Expertos en movimientos de tierras y operaciones especiales de transporte, tendido de asfalto y de hormigón, cuenta con una amplia flota de maquinarias, plantas y vehículos, con servicio de taller y personal técnico calificado.

NUESTRA TRAYECTORIA

2023
Obtenemos la ISO 37001 anti soborno en el Ecuador.
Se implementa el gobierno corporativo

2022
Certificación de la planta de producción de materiales pétreos, hormigón y asfalto. Próximos a certificar la norma ISO 37001 en Ecuador.

2021
Migración de la norma OHSAS 18001:2007 a la ISO 45001:2018.

2020
Inclusión de la cláusula de diseño y certificación de los proyectos de la sucursal de Perú.
Nace la marca Ripcon con visión hacia gobierno corporativo.

2019
Certificación de ISO 37001:2016 en la sucursal de Perú.

2018
Migración de la norma ISO 9001:2008 a su nueva versión ISO 9001:2015 y certificación de las normas ISO 14001:2015 y OHSAS 18001:2007.

2017
Expande fronteras con la apertura de operaciones en Perú.

2015
RIPCONCIV entra al mercado de valores.

2002
RIPCONCIV abre sus oficinas en Guayaquil. Implementa la certificación de la ISO 9001:2008: norma que fortalece la gestión de calidad, compromiso con el medio ambiente, seguridad industrial y ocupacional.

1996
RIPCONCIV obtiene reconocimiento a nivel nacional con diversas obras en 4 regiones del país: Sierra, Costa, Amazonía y Galápagos.

000003

SOSTENIBILIDAD EMPRESARIAL

- Gestión ambiental
- Gestión de seguridad y salud en el trabajo
- Gestión antisoborno
- Gestión de calidad

Cumplimiento de requisitos de actividades en construcción de obras civiles y producción de materiales pétreos.

Políticas, estándares y controles que aseguren la transparencia y honestidad en nuestro giro de negocio y partes interesadas.

Perú 2019

Ecuador 2023

El colaborador es el recurso más importante de la cadena productiva.

Estándares ambientales y controles de alto valor percibido.

Altos estándares de calidad constructiva.

ÉTICA E INTEGRIDAD

La sostenibilidad empresarial se fortalece mediante la estandarización de procesos, control eficiente de los riesgos del negocio, cuidado y protección del colaborador y ambiente, la implementación de prácticas antisoborno y la protección de datos.

Ripconciv con visión de crecimiento y consolidación en el sector de la construcción ha obtenido la certificación de las normas internacionales ISO 9001:2015, 45001:2018, 14001:2015 y 37001:2016.

ISO 9001:2015

Nuestra gestión de procesos, mejora continua y calidad está certificada de acuerdo a la norma internacional ISO 9001:2015.

El indicador de satisfacción del cliente de los últimos 5 años ha sido del 95%, demostrando nuestro compromiso con los más altos estandares de calidad y construcción.

95%
Satisfacción
de clientes

ISO 14001:2015

La conciencia ambiental es y será siempre una prioridad. Mediante la norma internacional ISO 14001:2015 hemos implementado estándares y controles que aseguran la sostenibilidad ambiental en cada proyecto que ejecutamos.

Reducción de:
36 %
consumo de agua

ISO 37001:2016

Mediante la certificación de la norma internacional ISO 37001:2016 en Ecuador y Perú, se han desarrollado e implementado políticas, estándares y controles que procuran la transparencia y honestidad en nuestro negocio.

0
Casos
de denuncias

ISO 45001:2018

El cuidado y protección integral del colaborador es un principio organizacional, ya que es el recurso más importante de la cadena productiva.

Mediante la implementación de políticas, normas, estándares y buenas prácticas de seguridad y salud basadas en la norma internacional ISO 45001:2018, la corporación ha fortalecido la cultura de prevención de riesgos integral, logrando reducir la tasa de accidentes en un 90.62% en el periodo 2018 -2022.

Reducción de:
90,62%
en tasa de
accidentabilidad

¿QUIÉNES SOMOS?

Somos una constructora con una destacada trayectoria de más de 26 años en el sector de la construcción. Nuestra empresa se distingue por su compromiso con la excelencia, la innovación y la sostenibilidad en cada proyecto que emprendemos.

Nos enorgullece entregar proyectos de alta calidad que no solo cumplen con los estándares más exigentes, sino que también marcan la pauta en cuanto al diseño, funcionalidad y durabilidad.

Nuestra empresa se enfoca en altos estándares éticos y en la seguridad de los involucrados en los proyectos. Valoramos la integridad y la transparencia en todas nuestras acciones, buscando establecer relaciones de confianza con nuestros clientes, proveedores y colaboradores.

En nuestra búsqueda constante por la excelencia nos preocupamos por reducir el impacto ambiental de nuestras obras con uso de nuevas tecnologías, implementando medidas que promueven la eficiencia energética, el uso responsable de los recursos naturales y la minimización de residuos. Creemos firmemente en nuestra responsabilidad de contribuir al cuidado del planeta y al bienestar de las generaciones futuras.

Además, nos enfocamos en el desarrollo profesional y personal de nuestro equipo. Trabajamos por visibilizar el rol de la mujer, valoramos la diversidad, el talento y la pasión por lo que hacemos, reconociendo que nuestro equipo es el motor que impulsa nuestro éxito.

Nos enorgullece contribuir al crecimiento y desarrollo de las regiones donde llevamos a cabo nuestros proyectos. Buscamos generar un impacto positivo en la economía local, promoviendo la creación de empleo y apoyando iniciativas que mejoren la calidad de vida de las personas que residen en esas comunidades.

Nuestro objetivo es consolidarnos como una empresa líder en el sector de la construcción, proyectando solidez y cumplimiento. Trabajamos con pasión y dedicación para ofrecer soluciones constructivas integrales, adaptándonos a las necesidades específicas de cada proyecto y superando los desafíos que se presenten en el camino.

¿A DÓNDE VAMOS?

Compromiso con la sostenibilidad y el desarrollo.

Nuestro objetivo es generar valor a través de estrategias y planes de desarrollo que promuevan el bienestar. Nos mantenemos a la vanguardia, impulsados por una alta capacidad técnica para administrar y controlar proyectos. Nuestra meta es satisfacer a nuestros clientes superando sus expectativas y brindándoles soluciones sostenibles eficientes y de calidad.

Avanzando hacia el futuro, implementamos prácticas y políticas que minimicen el impacto ambiental y contribuyan a comunidades más resilientes y prósperas.

Nuestra dirección se enfoca en construir un futuro mejor, comprometidos a seguir innovando atentos a nuevas tecnologías y tendencias del mercado. Nos guía la visión de una sociedad y medio ambiente equilibrados y trabajamos arduamente para lograrlo.

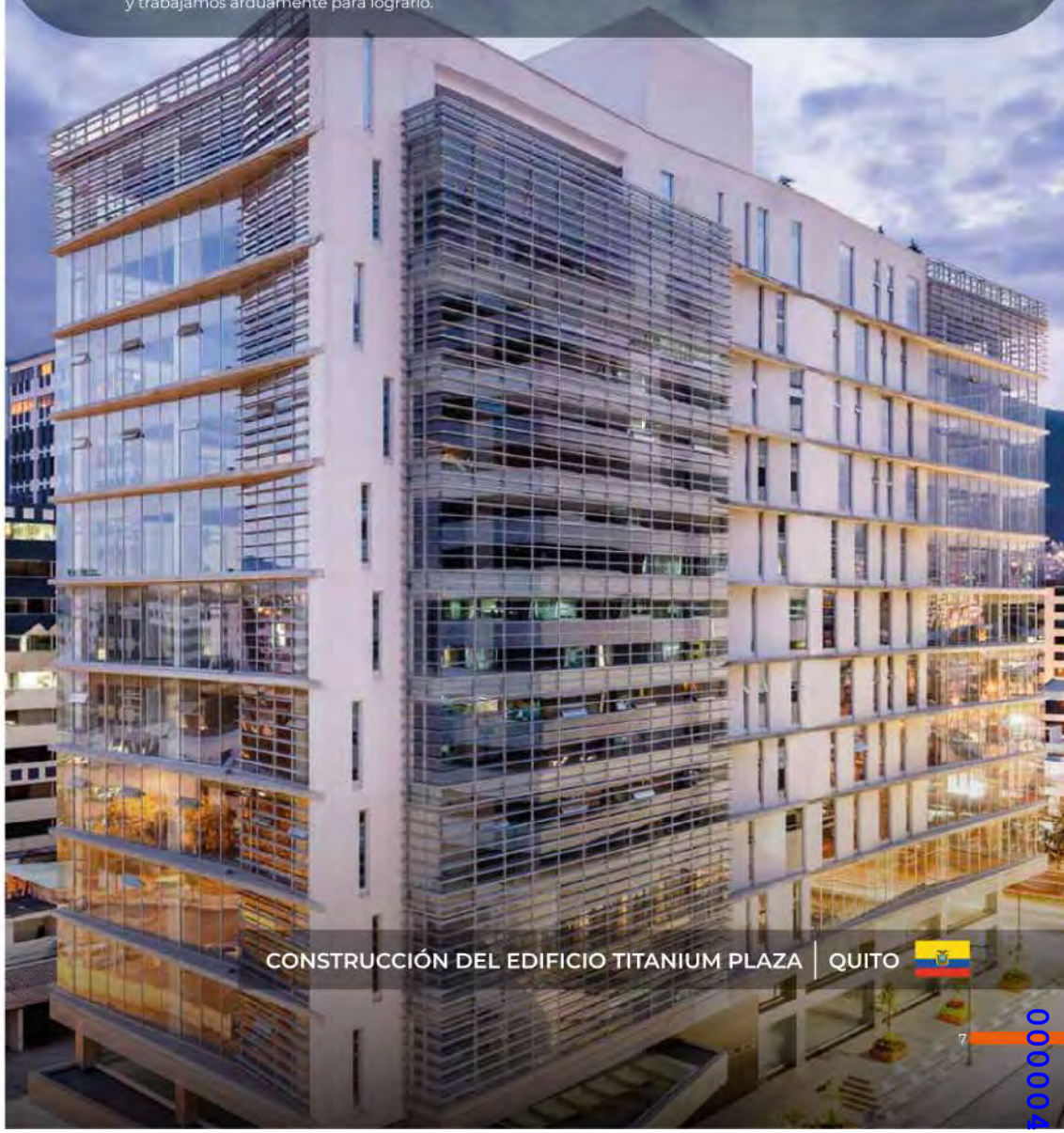

CONSTRUCCIÓN DEL EDIFICIO TITANIUM PLAZA | QUITO

MEJORA CONTÍNUA

LEAN CONSTRUCTION

Se utiliza la filosofía "Lean Construction" optimizando los procesos constructivos al reducir los desperdicios y enfocándose en la propuesta de valor.

*LSP - Last Planner System

Análisis de la cadena de valor

FLUJO DE TRABAJO

PLAN MAESTRO
Se fijan hitos

PLANIFICACIÓN INTERMEDIA
Preparar el trabajo
identificar restricciones

PLAN SEMANAL
Establecer compromisos

CONTROL SEMANAL
Medir cumplimento y actuar
sobre cumplimiento

PLANIFICACIÓN EN REVERSA

LOOK AHEAD

PLAN SEMANA ACTUAL

PAC Y RNC

BIM METODOLOGÍA

El equipo se integra con el uso de la tecnología para el seguimiento y control. Se utilizan nuevas formas de trabajo donde las técnicas, herramientas y procedimientos están en constante cambio y mejora facilitando la interoperabilidad.

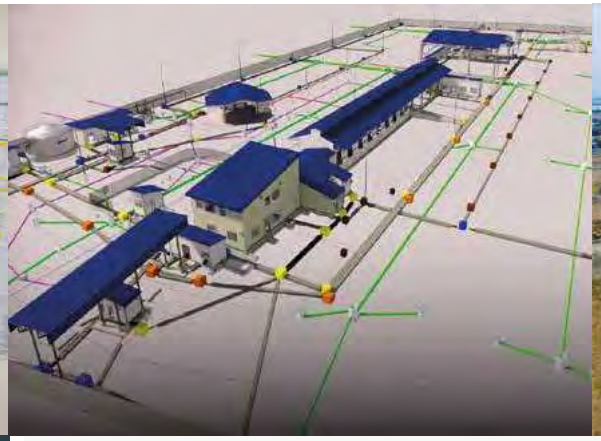

DIMENSIONES BIM

Experiencia **Corporativa**

INFRAESTRUCTURA — RIPCONCIV CONSTRUCTORA

OBRAS INDUSTRIALES — RIPCONCIV CONSTRUCTORA

INMOBILIARIO — URBAN PROJECTS

METALMECÁNICA — GEO FORCE

SERVICIOS PARA CONSTRUCCIÓN Y OPERACIÓN MINERA — RIPCONCIV CONSTRUCTORA

AGREGADOS PETRÉOS, HORMIGÓN Y ASFALTO
MINAS / MAQUINARIA, EQUIPOS Y VEHÍCULOS — TECH BUILDERS

RIPCONCIV
CONSTRUCTORA

MOVIMIENTO DE TIERRAS
VÍAS
PUERTOS
ENERGÍA
PUENTES
SISTEMAS DE AGUA POTABLE
SISTEMA DE ALCANTARILLADO
TÚNELES
AEROVÍAS

INFRAESTRUCTURA
OBRA CIVIL

INTERCAMBIADOR AUTOPISTA GENERAL RUMIÑAHUI
Quito, Pichincha.

2.4 millones de m3 en excavación, relleno y compactación de terreno.

MOVIMIENTO DE TIERRAS

EXPERIENCIA CORPORATIVA

14.194.725,00 m³
MOVIMIENTO DE TIERRAS

79.317,42 m²
TRATAMIENTO DE TALUDES

VÍAS Y PUENTES

EXPERIENCIA CORPORATIVA

2.666,90 m

CONSTRUCCIÓN DE PUENTES
Y PASOS ELEVADOS

4.352,68 m

PILOTAJE EN PUENTES.
PILOTES DE ACERO CON
DIÁMETRO DE 1 - 1,50m
PROFUNDIDAD HASTA 35m

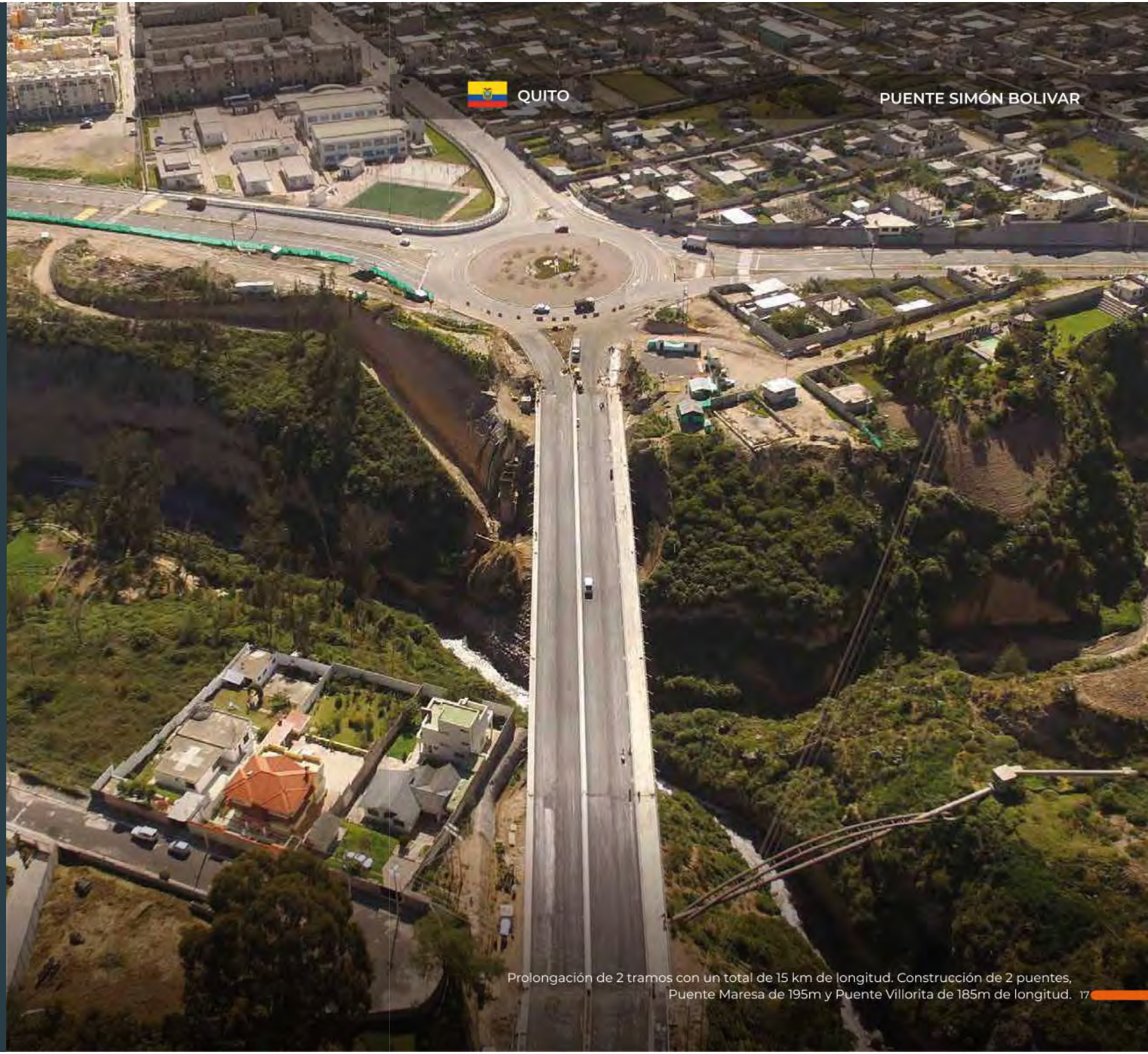

Prolongación de 2 tramos con un total de 15 km de longitud. Construcción de 2 puentes, Puente Maresa de 195m y Puente Villorita de 185m de longitud.

PTAP LA AURORA

DAULE

Construcción de la estación de captación y bombeo de agua cruda, planta de tratamiento de agua, reservorio de almacenamiento de 6.500 m3 y 3.200 m de tubería de acero de 800 mm.

OBRAS HIDROSANITARIAS

EXPERIENCIA CORPORATIVA

24.454,41 m

CONSTRUCCIÓN DE LÍNEAS DE IMPULSIÓN Y CONDUCCIÓN.
TUBERÍA DIÁMETRO DE 400 A 1200MM

PLANTAS DE TRATAMIENTO, ESTACIONES DE BOMBEO, TANQUES RESERVORIOS, REDES DE DISTRIBUCIÓN DE SISTEMAS DE AGUA POTABLE.

20.806,00 m³

TANQUES RESERVORIOS DE AGUA POTABLE.

500,00 lt/s

PLANTA DE TRATAMIENTO DE AGUA POTABLE.

PLANTAS DE TRATAMIENTO, ESTACIONES DE BOMBEO, REDES DE DISTRIBUCIÓN DE SISTEMAS DE ALCANTARILLADO.

1. PROLONGACIÓN DE LA AV. SIMÓN BOLÍVAR | Quito, Pichincha.

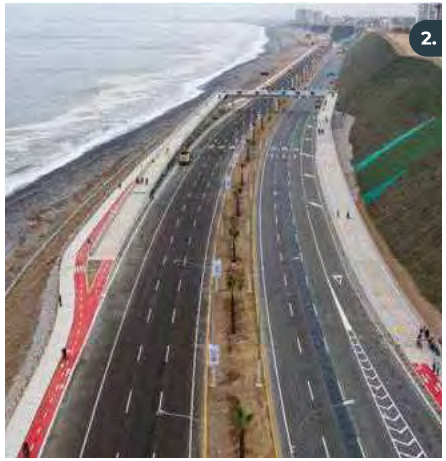

2. CONSTRUCCIÓN DE VÍA COSTA VERDE | Lima, Lima.
3. MEJORAMIENTO DE LA VÍA VECINAL EMPALME | Loreto, Maynas.

4. CARRETERA SAMANES | Guayaquil, Guayas.
5. CARRETERA CUATRO VARAS | Babahoyo, Los Ríos.

1. INTERCAMBIADOR AUTOPISTA GENERAL RUMIÑAHUI | Quito, Pichincha.
2. PUENTES YAGUANA Y ALEJANDRIA I Papallacta, Napo.

3. PUENTE DAULE I Daule, Guayas.

0000008

INFRAESTRUCTURA
PUENTES

4. PUENTE VILLORITA, PROLONGACIÓN AV. SIMÓN BOLIVAR | Quito, Pichincha.
5. PUENTE DE LOS PÁJAROS, PROLONGACIÓN AV. SIMÓN BOLIVAR | Quito, Pichincha.

INFRAESTRUCTURA
PUERTOS

1. PUERTO DE JARAMIJÓ | Jaramijó, Manabí.
2. PUERTO SAN MATEO | San Mateo, Manabí.

3. PUERTO DE MANTA | Manta, Manabí.
4. PUERTO SIMÓN BOLIVAR | Guayaquil, Guayas.

INFRAESTRUCTURA
ENERGÍA / HIDROSANITARIO

1. **SUBESTACIÓN ELÉCTRICA NUEVA PROSPERINA |** Guayaquil, Guayas.

1. **PROYECTO HIDROELÉCTRICO MAZAR DUDAS |** Azogues, Cañar.
2. **ESTACIÓN DE BOMBEO ML-1 |** Guayaquil, Guayas.

INFRAESTRUCTURA
HIDROSANITARIO

3. **PLANTA DE TRATAMIENTO DE AGUA POTABLE CALANA |** Tacna, Tacna.
4. **SISTEMA DE ALCANTARILLADO SANITARIO |** Sullana, Piura.

600000

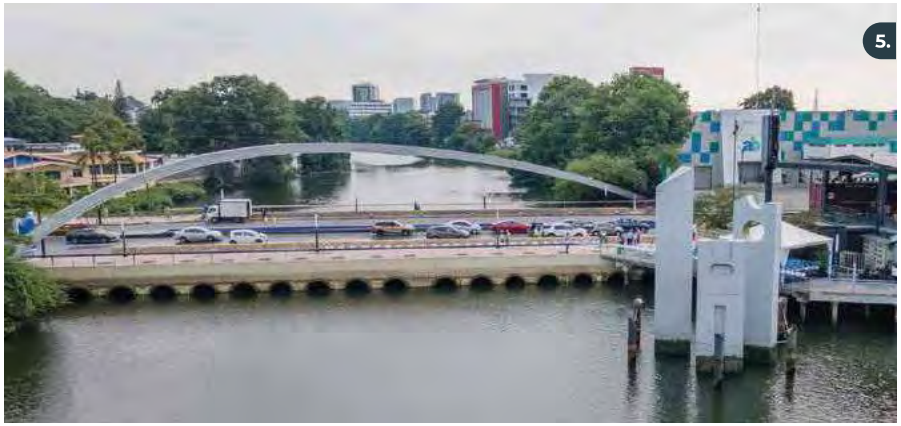

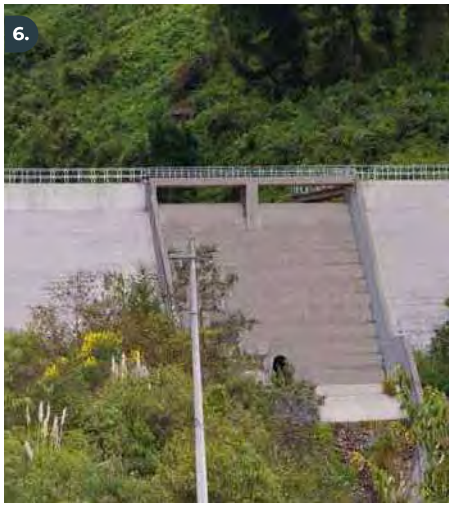

5. CONTROL DE MAREAS | Guayaquil, Guayas.
6. PRESA CONTROL DE ALUVIONES QUEBRADAS DEL PICHINCHA | Quito, Pichincha.
7. ENCAUSAMIENTO DE RÍOS AEROPUERTO DE MANTA | Manta, Manabí.

INFRAESTRUCTURA
HIDROSANITARIO

8. PLANTA DE AGUA POTABLE AURORA | Daule, Guayas.

9. SISTEMA DE ALCANTARILLADO SANITARIO | Sullana, Piura.

10. SISTEMA DE ALCANTARILLADO SANITARIO Y AGUA POTABLE | Distrito de Pachacama, Lima.
11. AMPLIACIÓN DE SISTEMAS DE AGUA POTABLE Y ALCANTARILLADO PTAP | Pachacamac, Lima.

INFRAESTRUCTURA
HIDROSANITARIO

12. PLANTA DE TRATAMIENTO DE AGUA POTABLE | Calana, Tacna

000010

INFRAESTRUCTURA
LÍNEA FÉRREA

1. OBRA DE INGENIERÍA SECTOR RÍO CHANCHÁN I Chimborazo.
2. REHABILITACIÓN Y CONSTRUCCIÓN LÍNEA FÉRREA I Ambato, Tungurahua ; Riobamba, Chimborazo.

INFRAESTRUCTURA
REFORZAMIENTO

1. REFORZAMIENTO QUEBRADAS | Chicha, Ica

RIPCONCIV
CONSTRUCTORA

OBRAS INDUSTRIALES

- FÁBRICAS
- CENTROS LOGÍSTICOS
- PLANTAS INDUSTRIALES
- ÁREAS DE PRODUCCIÓN
- CÁMARAS FRÍAS
- EMPACADORAS
- CAMPAMENTOS
- MUELLES

Construcción del Centro Logístico en una superficie de 11.000m2. Suministro de materiales, personal técnico y fabricación de estructura métalica, obras interiores y exteriores.

CENTRO LOGÍSTICO
CIUDAD SANTIAGO
Guayaquil, Guayas

0000111

CENTRO DE **FAENAMIENTO**

SANGOLQUÍ

Construcción de planta industrial/camal sanitario/corrales/planta de procesamiento y edificio administrativo en un área de 8 Ha.

GALPONES Y PLANTAS INDUSTRIALES

EXPERIENCIA CORPORATIVA

3.263.586,25 kg
DE ACERO ESTRUCTURAL

336.000,00 m²
ÁREA CONSTRUCCIÓN

1. CENTRO LOGÍSTICO | Durán, Guayas.

OBRAS INDUSTRIALES
CENTROS LOGÍSTICOS

2.CONSTRUCCIÓN DE LA PLANTA PROCESADORA DE CAMARÓN "LAS BRISAS" | Durán, Guayas.

000012

OBRAS INDUSTRIALES
ALMACÉN INDUSTRIAL

1. NICOVITA - ALMACÉN PASTA DE SOYA AL GRANEL | Milagro, Guayas.

OBRAS INDUSTRIALES
EDIFICACIONES

1. CONSTRUCCIÓN DEL EDIFICIO ADMINISTRATIVO EN EL TERMINAL MULTIPROPÓSITO DP WORD Posorja | Posorja, Guayas.

URBAN PROJECTS

HOTELES
HOSPITALES
OFICINAS
CASAS
LOCALES COMERCIALES
EDIFICIOS
COMPLEJOS
LOTES
URBANIZACIONES
CONJUNTOS RESIDENCIALES

PROYECTOS INMOBILIARIOS

El proyecto Kiro ha sido diseñado por la firma Londoño Arquitectos que ha priorizado la naturaleza con espacios urbanos y ambiente campestre donde el clima y la tranquilidad del entorno benefician a sus residentes.

EDIFICIO KIRO
Cumbayá, Pichincha.

0000013

CUMBAYÁ

CONSTRUCCIÓN DEL EDIFICIO ATTIVA

Moderno edificio eco-eficiente ubicado en la mejor zona de Cumbayá. El diseño de ATTIVA optimiza fuentes de energía, espacios, movilidad y aporta al desarrollo ambiental, paisajístico y tecnológico.

SECTOR INMOBILIARIO

EXPERIENCIA CORPORATIVA

163.953,70 m²

EDIFICACIONES

REGENERACIÓN URBANA

EXPERIENCIA CORPORATIVA

22.117,00 m

SOTERRAMIENTO

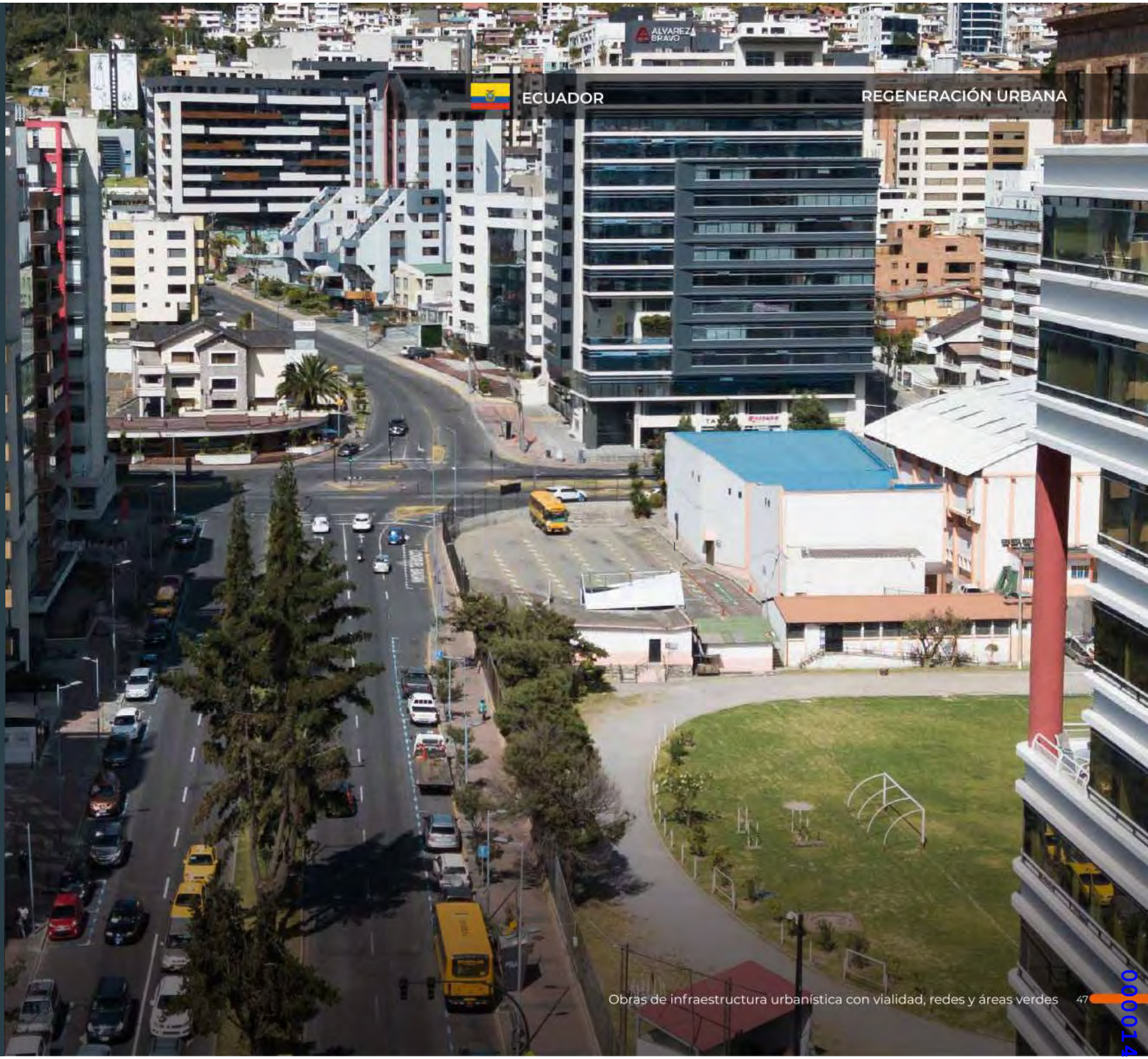

ECUADOR

REGENERACIÓN URBANA

Obras de infraestructura urbanística con vialidad, redes y áreas verdes

INMUEBLES
EDIFICIOS

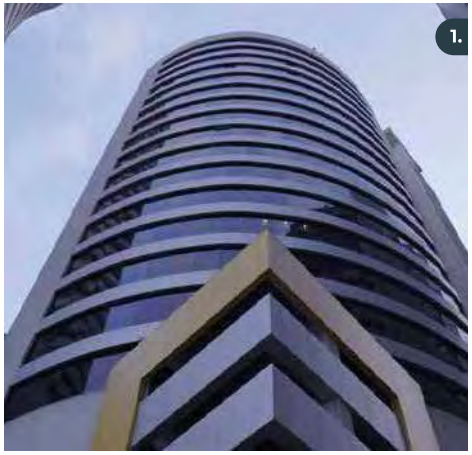

1. **EMPORIUM |** Guayaquil, Guayas.
2. **EDIDICIO TITANIUM PLAZA |** Quito, Pichincha.
3. **MILLENIUM PLAZA |** Quito, Pichincha.

INMUEBLES
MERCADOS / TERMINALES TERRESTRES

INFRAESTRUCTURA

1. **TERMINAL SATÉLITE NORTE VÍA A DAULE, |** Guayaquil, Guayas.
2. **MERCADO MUNICIPAL 24 DE MAYO |** Otavalo, Imbabura.

1. HOSPITAL IESS | Manta, Manabí.
2. HOSPITAL MONTE SINAI | Guayaquil, Guayas.

INMUEBLES
HOSPITALES

3. HOSPITAL ANTONIO LORENA | Cusco, Cusco.
4. HOSPITAL ALTO INCLÁN | Mollendo, Islay.

000015

INMUEBLES
HOSPITALES / UNIDADES EDUCATIVAS

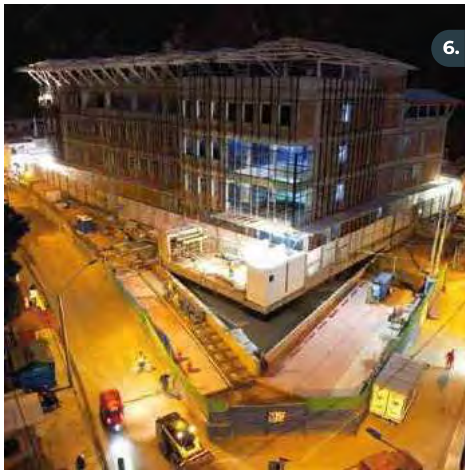

5. HOSPITAL COCACHACRA | Cocachacra, Islay.
6. HOSPITAL MATUCANA | Matucana, Huarochirí.

1. PAQUETE 00 ESCUELAS PILOTO | Lima, Lima.

INMUEBLES
HOTELES

1. HOLIDAY INN | Quito, Pichincha.
2. HOTEL SONESTA | Guayaquil, Guayas.

INMUEBLES
VIVIENDAS

1. ÁRVORE VIVIENDA | Cumbayá, Pichincha.
2. URBANIZACIÓN LA PERLA | Guayaquil, Guayas.

INMUEBLES
COMPLEJOS EMPRESARIALES

1. CIUDAD COLÓN | Guayaquil, Guayas.
2. SITE CENTER | Cumbayá, Pichincha.

000016

INMUEBLES
DEPARTAMENTOS

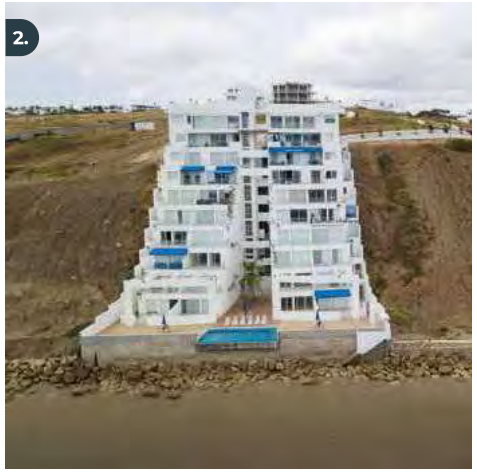

1. **EDIFICIO RESIDENCIA KIRO** | Cumbayá, Pichincha.
2. **EDIFICIO LA CASCADA** | Manta, Manabí.
3. **BOSQUES DE LA COSTA** | Guayaquil, Guayas.

INMUEBLES
DEPARTAMENTOS / LOTES

4.**EDIFICIO ATTIVA** | Cumbayá, Pichincha.

1. **CONJUNTO RESIDENCIAL OPA** | Cumbayá, Pichincha.

GEOFORCE: Dispone una planta industrial de primera generación con una capacidad instalada de 600 t por mes, con las siguientes características:

PLANTA INDUSTRIAL

29.000,00 m²
DE TERRENO

7.260,00 m²
DE CONSTRUCCIÓN

ESTRUCTURA
METALMECÁNICA

PLANTA GEOFORCE
Samborondón, Guayas.

0000017

WAREHOUSE **DP WORLD**

DURÁN, GUAYAS.

Suministro, fabricación y montaje de estructura metálica y tanque para el sistema contra incendios.

ESTRUCTURAS METALMECÁNICAS

EXPERIENCIA CORPORATIVA

11.160.791,29 kg de acero

CONSTRUCCIÓN DE ESTRUCTURAS METÁLICAS

1. CENTRO LOGÍSTICO CIUDAD SANTIAGO - INDURAMA | Guayaquil, Guayas.

FABRICACIÓN Y MONTAJE
DE ESTRUCTURAS METÁLICAS

2.CENTRO DE FAENAMIENTO RUMIÑAHUI | Sangolquí, Pichincha.

000018

3. S.O.N.G.A. - CÁMARA DE FRÍO | Guayaquil, Guayas.

FABRICACIÓN Y MONTAJE
DE ESTRUCTURAS METÁLICAS

4. SISTEMA DE TRANSPORTE PÚBLICO AEROSUSPENDIDO | Guayaquil,Guayas.

5. OMARSA - LAS BRISAS | Durán, Guayas.
6. OMARSA - LAS BRISAS GALPÓN #2 | Durán, Guayas.

7. TRONCAL 4 | Guayaquil, Guayas.
8. FABRICACIÓN CONSORCIO PBO | Machala, El Oro.

000019

TECH BUILDERS

PLANTA SALITRE

400.000,00 t anuales
CAPACIDAD DE ENTREGA

40.000,00 m3 anuales
CAPACIDAD INSTALADA

- Esta división de ripconciv cuenta con laboratorio, con equipos para el control de calidad de los productos.
- Se dispone de plantas fijas y móviles para la producción.
- Equipos y maquinaria propia

PRODUCCIÓN
DE AGREGADOS PETRÉOS, HORMIGÓN Y ASFALTO

PLANTA MINA SALITRE
Daule, Guayas.

PLANTAS DE PRODUCCIÓN MATERIALES PÉTREOS Y MINAS

PLANTA DE HORMIGÓN I Daule, Guayas.
PLANTA DE ASFALTO I Daule, Guayas.

1. MINA PIFO I Pifo, Pichincha.
2. MINA SALITRE I Daule, Guayas.

MOVIMIENTO DE TIERRAS
MAQUINARIA

MAQUINARIA I Daule, Guayas.

000020

RIPCONCIV
CONSTRUCTORA

Stracon – Ripconciv unimos esfuerzos en alianza estratégica para brindar el mejor servicio de construcción y operación de minas en Ecuador.

El servicio abarca todo el ciclo de vida de una mina; desde el análisis de constructibilidad, apoyo social, construcción y operación minera. Contamos con los más altos estándares y certificaciones para atender las exigencias requeridas por este sector estratégico para el Ecuador.

SERVICIOS PARA
CONSTRUCCIÓN Y OPERACIÓN MINERA

Perforadora
"Drill" de perforación para colocar voladura y proceder con explotación de piedra.

PROYECTO EL DOMO

Nuestro servicio cubre la construcción de vías, presas, movimientos masivos de tierra, obras civiles e infraestructura. Se gestionará y operará la mina a tajo abierto para poder extraer cobre, oro, plata y zinc. Conscientes de los requerimientos del cliente, hemos asesorado y presentado soluciones técnicas basadas en nuestra experiencia que ayudarán en el libre desenvolvimiento del proyecto, enfocados en el medio ambiente, seguridad y calidad.

Brindamos apoyo en el desarrollo y formación de acciones de carácter social. Realizamos levantamiento de información y actividad económica implementando metodologías y buenas prácticas para el desarrollo y gestión de proveedores locales efectuando nuestro acometido social y comunitario.

Priorizamos metodologías de seguridad, salud y ambiente. Capacitamos a nuestros colaboradores locales con nuestros técnicos en el uso de maquinaria con el aval de las entidades competentes tanto públicas como privadas.

PROYECTO EL DOMO | Las Naves, Bolívar.

000021

RIPCONCIV
CONSTRUCTORA

CERTIFICADOS ISO

CONSTRUYENDO EMPRESA, CONSTRUYENDO ECUADOR!

RIPCONCIV
CONSTRUCTORA

ISO 9001

BUREAU VERITAS

Bureau Veritas Certification

RIPCONCIV CONSTRUCCIONES CIVILES CÍA. LTDA.

Sitio Principal: Av. Francisco de Orellana Solar 4-2 y Juan Tanca Marengo, Manzana 18, Edificio Cofin, Piso 4 Oficina 2.
Guayaquil – Ecuador

Este es un certificado multi-sitio, el(los) sitio(s) adicional(es) se lista(n) en la(s) siguiente(s) página(s)

Bureau Veritas Ecuador S.A. - certifica que el Sistema de Gestión de la organización ha sido auditado y se ha encontrado conforme con los requerimientos de la norma de Sistemas de Gestión que se detalla a continuación

---

ISO 9001:2015

Alcance de la Certificación

ALCANCE GLOBAL: DISEÑO Y CONSTRUCCIÓN DE OBRAS CIVILES (EDIFICACIONES, INFRAESTRUCTURA VIAL, OBRAS DE SANEAMIENTO, SISTEMAS DE AGUA POTABLE Y ALCANTARILLADO).
PRODUCCIÓN DE MATERIALES PÉTREOS, HORMIGÓN Y ASFALTO.

GLOBAL SCOPE: DESIGN AND CIVIL CONSTRUCTION (BUILDINGS, ROAD INFRASTRUCTURE, SANITATION PROJECTS, POTABLE WATER AND SEWAGE TREATMENT).
PRODUCTION OF STONE CRUSHING, CONCRETE AND ASPHALT.

Fecha Original de Inicio de la Certificación:	**25-Mayo-2018**
Fecha de Vencimiento del Ciclo Previo:	**24-Mayo-2024**
Fecha de Auditoría de Recertificación:	**08-Abril-2024**
Fecha de Inicio del Ciclo de Certificación:	**07-Junio-2024**

Sujeto a la continua y satisfactoria operación del Sistema de Gestión de la organización, este certificado vence el: **24-Mayo-2027**

Certificado No. ***EC229246*** *Versión:* ***No. 1*** *Fecha de Revisión:* ***07-Junio-2024***

SERVICIO DE ACREDITACIÓN ECUATORIANO
Acreditación N° SAE CSC 09-002
CERTIFICACIÓN DE SISTEMAS DE GESTIÓN DE CALIDAD

Marcela Cáceres M.

Bureau Veritas Ecuador S.A.

Dirección del Organismo de Certificación: ***Bureau Veritas Ecuador S.A., Av. Checoslovaquia E9-95 y Suiza, Edificio Eveliza Plaza, Piso 8, Of. 802, Quito-Ecuador***

Cualquier aclaración adicional relativa al alcance de este certificado y la aplicabilidad de los requerimientos del Sistema de Gestión puede obtener consultando a la organización.
Para comprobar la validez de este certificado por favor llamar: +593 – 2 227 3190

BUREAU VERITAS
297082

Bureau Veritas Certification

RIPCONCIV CONSTRUCCIONES CIVILES CÍA. LTDA.

ISO 9001:2015

Alcance de la Certificación

ALCANCE GLOBAL: DISEÑO Y CONSTRUCCIÓN DE OBRAS CIVILES (EDIFICACIONES, INFRAESTRUCTURA VIAL, OBRAS DE SANEAMIENTO, SISTEMAS DE AGUA POTABLE Y ALCANTARILLADO).
PRODUCCIÓN DE MATERIALES PÉTREOS, HORMIGÓN Y ASFALTO.

GLOBAL SCOPE: DESIGN AND CIVIL CONSTRUCTION (BUILDINGS, ROAD INFRASTRUCTURE, SANITATION PROJECTS, POTABLE WATER AND SEWAGE TREATMENT).
PRODUCTION OF STONE CRUSHING, CONCRETE AND ASPHALT.

Nombre del Sitio	Fecha de Adición de Sitio	Dirección del Sitio	Alcance del Sitio
Sitio principal	22-Mayo-2018	Av. Francisco de Orellana Solar 4-2 y Juan Tanca Marengo, Manzana 18, Edificio Cofin, Piso 4 Oficina 2. Guayaquil – Ecuador	DISEÑO Y CONSTRUCCIÓN DE OBRAS CIVILES (EDIFICACIONES, INFRAESTRUCTURA VIAL, OBRAS DE SANEAMIENTO, SISTEMAS DE AGUA POTABLE Y ALCANTARILLADO). PRODUCCIÓN DE MATERIALES PÉTREOS, HORMIGÓN Y ASFALTO. DESIGN AND CIVIL CONSTRUCTION (BUILDINGS, ROAD INFRASTRUCTURE, SANITATION PROJECTS, POTABLE WATER AND SEWAGE TREATMENT). PRODUCTION OF STONE CRUSHING, CONCRETE AND ASPHALT.
Sitio 1	22-Mayo-2018	Av. Alberto del campo N.º 411 Interior 402. Magdalena del Mar Lima - Perú	DISEÑO Y CONSTRUCCIÓN DE OBRAS CIVILES (EDIFICACIONES, INFRAESTRUCTURA VIAL, OBRAS DE SANEAMIENTO, SISTEMAS DE AGUA POTABLE Y ALCANTARILLADO). DESIGN AND CIVIL CONSTRUCTION (BUILDINGS, ROAD INFRASTRUCTURE, SANITATION PROJECTS, POTABLE WATER AND SEWAGE TREATMENT).

Certificado No. ***EC229246*** *Versión:* ***No. 1*** *Fecha de Revisión:* ***07-Junio-2024***

SERVICIO DE ACREDITACIÓN ECUATORIANO
Acreditación N° SAE CSC 09-002
CERTIFICACIÓN DE SISTEMAS DE GESTIÓN DE CALIDAD

Dirección del Organismo de Certificación: ***Bureau Veritas Ecuador S.A., Av. Checoslovaquia E9-95 y Suiza, Edificio Eveliza Plaza, Piso 8, Of. 802, Quito-Ecuador***

Cualquier aclaración adicional relativa al alcance de este certificado y la aplicabilidad de los requerimientos del Sistema de Gestión puede obtener consultando a la organización.
Para comprobar la validez de este certificado por favor llamar: +593 – 2 227 3190

BUREAU VERITAS

Bureau Veritas Certification

RIPCONCIV CONSTRUCCIONES CIVILES CÍA. LTDA.

Sitio Principal: Av. Francisco de Orellana Solar 4-2 y Juan Tanca Marengo, Manzana 18, Edificio Cofin, Piso 4 Oficina 2.
Guayaquil – Ecuador

Este es un certificado multi-sitio, el(los) sitio(s) adicional(es) se lista(n) en la(s) siguiente(s) página(s)

Bureau Veritas Ecuador S.A. - certifica que el Sistema de Gestión de la organización ha sido auditado y se ha encontrado conforme con los requerimientos de la norma de Sistemas de Gestión que se detalla a continuación

---

ISO 9001:2015

Alcance de la Certificación

ALCANCE GLOBAL: DISEÑO Y CONSTRUCCIÓN DE OBRAS CIVILES (EDIFICACIONES, INFRAESTRUCTURA VIAL, OBRAS DE SANEAMIENTO, SISTEMAS DE AGUA POTABLE Y ALCANTARILLADO).
PRODUCCIÓN DE MATERIALES PÉTREOS, HORMIGÓN Y ASFALTO.

GLOBAL SCOPE: DESIGN AND CIVIL CONSTRUCTION (BUILDINGS, ROAD INFRASTRUCTURE, SANITATION PROJECTS, POTABLE WATER AND SEWAGE TREATMENT).
PRODUCTION OF STONE CRUSHING, CONCRETE AND ASPHALT.

Fecha Original de Inicio de la Certificación:	**25-Mayo-2018**
Fecha de Vencimiento del Ciclo Previo:	**24-Mayo-2024**
Fecha de Auditoría de Recertificación:	**08-Abril-2024**
Fecha de Inicio del Ciclo de Certificación:	**07-Junio-2024**

Sujeto a la continua y satisfactoria operación del Sistema de Gestión de la organización, este certificado vence el: **24-Mayo-2027**

Certificado No. ***EC229246*** *Versión:* ***No. 1*** *Fecha de Revisión:* ***07-Junio-2024***

SERVICIO DE ACREDITACIÓN ECUATORIANO
Acreditación N° SAE CSC 09-002
CERTIFICACIÓN DE SISTEMAS DE GESTIÓN DE CALIDAD

Marcela Cáceres M.

Bureau Veritas Ecuador S.A.

Dirección del Organismo de Certificación: ***Bureau Veritas Ecuador S.A., Av. Checoslovaquia E9-95 y Suiza, Edificio Eveliza Plaza, Piso 8, Of. 802, Quito-Ecuador***

Cualquier aclaración adicional relativa al alcance de este certificado y la aplicabilidad de los requerimientos del Sistema de Gestión puede obtener consultando a la organización.
Para comprobar la validez de este certificado por favor llamar: +593 – 2 227 3190

BUREAU VERITAS
267083

BUREAU VERITAS

Bureau Veritas Certification

RIPCONCIV CONSTRUCCIONES CIVILES CÍA. LTDA.

ISO 9001:2015

Alcance de la Certificación

ALCANCE GLOBAL: DISEÑO Y CONSTRUCCIÓN DE OBRAS CIVILES (EDIFICACIONES, INFRAESTRUCTURA VIAL, OBRAS DE SANEAMIENTO, SISTEMAS DE AGUA POTABLE Y ALCANTARILLADO).
PRODUCCIÓN DE MATERIALES PÉTREOS, HORMIGÓN Y ASFALTO.

GLOBAL SCOPE: DESIGN AND CIVIL CONSTRUCTION (BUILDINGS, ROAD INFRASTRUCTURE, SANITATION PROJECTS, POTABLE WATER AND SEWAGE TREATMENT).
PRODUCTION OF STONE CRUSHING, CONCRETE AND ASPHALT.

Nombre del Sitio	Fecha de Adición de Sitio	Dirección del Sitio	Alcance del Sitio
Sitio principal	22-Mayo-2018	Av. Francisco de Orellana Solar 4-2 y Juan Tanca Marengo, Manzana 18, Edificio Cofin, Piso 4 Oficina 2. Guayaquil – Ecuador	DISEÑO Y CONSTRUCCIÓN DE OBRAS CIVILES (EDIFICACIONES, INFRAESTRUCTURA VIAL, OBRAS DE SANEAMIENTO, SISTEMAS DE AGUA POTABLE Y ALCANTARILLADO). PRODUCCIÓN DE MATERIALES PÉTREOS, HORMIGÓN Y ASFALTO. DESIGN AND CIVIL CONSTRUCTION (BUILDINGS, ROAD INFRASTRUCTURE, SANITATION PROJECTS, POTABLE WATER AND SEWAGE TREATMENT). PRODUCTION OF STONE CRUSHING, CONCRETE AND ASPHALT.
Sitio 1	22-Mayo-2018	Av. Alberto del campo N.° 411 Interior 402. Magdalena del Mar Lima - Perú	DISEÑO Y CONSTRUCCIÓN DE OBRAS CIVILES (EDIFICACIONES, INFRAESTRUCTURA VIAL, OBRAS DE SANEAMIENTO, SISTEMAS DE AGUA POTABLE Y ALCANTARILLADO). DESIGN AND CIVIL CONSTRUCTION (BUILDINGS, ROAD INFRASTRUCTURE, SANITATION PROJECTS, POTABLE WATER AND SEWAGE TREATMENT).

Certificado No. ***EC229246*** *Versión:* ***No. 1*** *Fecha de Revisión:* ***07-Junio-2024***

SERVICIO DE ACREDITACIÓN ECUATORIANO
Acreditación N° SAE CSC 09-002
CERTIFICACIÓN DE SISTEMAS DE GESTIÓN DE CALIDAD

Dirección del Organismo de Certificación: ***Bureau Veritas Ecuador S.A., Av. Checoslovaquia E9-95 y Suiza, Edificio Eveliza Plaza, Piso 8, Of. 802, Quito-Ecuador***

Cualquier aclaración adicional relativa al alcance de este certificado y la aplicabilidad de los requerimientos del Sistema de Gestión puede obtener consultando a la organización.
Para comprobar la validez de este certificado por favor llamar: +593 – 2 227 3190

RIPCONCIV
CONSTRUCTORA

ISO 14001

BUREAU VERITAS

Bureau Veritas Certification

RIPCONCIV CONSTRUCCIONES CIVILES CÍA. LTDA.

Contracting Entity: Av. Francisco de Orellana Solar 4-2 y Juan Tanca Marengo, Manzana 18, Edificio Cofin, Piso 4 Oficina 2.
Guayaquil – Ecuador

This is a multi-site certificate, additional site(s) are listed on the next page(s)

Bureau Veritas Certification Holding SAS – UK Branch certifies that the Management System of the above organisation has been audited and found to be in accordance with the requirements of the management system standards detailed below

---

ISO 14001:2015

Scope of certification

DISEÑO Y CONSTRUCCIÓN DE OBRAS CIVILES (EDIFICACIONES, INFRAESTRUCTURA VIAL, OBRAS DE SANEAMIENTO, SISTEMAS DE AGUA POTABLE Y ALCANTARILLADO). PRODUCCIÓN DE MATERIALES PÉTREOS, HORMIGÓN Y ASFALTO.

DESIGN AND CIVIL CONSTRUCTION (BUILDINGS, ROAD INFRASTRUCTURE, SANITATION PROJECTS, POTABLE WATER AND SEWAGE TREATMENT). PRODUCTION OF STONE CRUSHING, CONCRETE AND ASPHALT.

Original cycle start date:	**03-July-2018**
Expiry date of previous cycle:	**02-July-2024**
Recertification Audit date:	**08-April-2024**
Recertification cycle start date:	**15-July-2024**

Subject to the continued satisfactory operation of the organisation's Management System, this certificate expires on: **02-July-2027**

Certificate No. ***CO24.00215/U*** *Version:* ***No. 1*** *Issue date:* ***15-July-2024***

Previous Certificate No. ***CO21.00222/U***

Certification body address: ***5th Floor, 66 Prescot Street, London E1 8HG, United Kingdom***
Local office: ***Av. Checoslovaquia E9-95 y Suiza, Edificio Eveliza Plaza, Piso 8, Of. 802, Quito-Ecuador***

Isabel Muñoz R.

Bureau Veritas Ecuador S.A.

UKAS MANAGEMENT SYSTEMS
0008

Further clarifications regarding the scope and validity of this certificate, and the applicability of the management system requirements, please call: **593 – 2 227 3190**

BUREAU VERITAS
25.7085

Bureau Veritas Certification

RIPCONCIV CONSTRUCCIONES CIVILES CÍA. LTDA.

ISO 14001:2015

Scope of certification

DISEÑO Y CONSTRUCCIÓN DE OBRAS CIVILES (EDIFICACIONES, INFRAESTRUCTURA VIAL, OBRAS DE SANEAMIENTO, SISTEMAS DE AGUA POTABLE Y ALCANTARILLADO). PRODUCCIÓN DE MATERIALES PÉTREOS, HORMIGÓN Y ASFALTO.

DESIGN AND CIVIL CONSTRUCTION (BUILDINGS, ROAD INFRASTRUCTURE, SANITATION PROJECTS, POTABLE WATER AND SEWAGE TREATMENT). PRODUCTION OF STONE CRUSHING, CONCRETE AND ASPHALT.

Site Name/Location	Site Address	Site Scope
Head Office	Av. Francisco de Orellana Solar 4-2 y Juan Tanca Marengo, Manzana 18, Edificio Cofin, Piso 4 Oficina 2. Guayaquil – Ecuador	DISEÑO Y CONSTRUCCIÓN DE OBRAS CIVILES (EDIFICACIONES, INFRAESTRUCTURA VIAL, OBRAS DE SANEAMIENTO, SISTEMAS DE AGUA POTABLE Y ALCANTARILLADO). PRODUCCIÓN DE MATERIALES PÉTREOS, HORMIGÓN Y ASFALTO. DESIGN AND CIVIL CONSTRUCTION (BUILDINGS, ROAD INFRASTRUCTURE, SANITATION PROJECTS, POTABLE WATER AND SEWAGE TREATMENT). PRODUCTION OF STONE CRUSHING, CONCRETE AND ASPHALT.
Site 1	Av. Alberto del campo N.º 411 Interior 402. Magdalena del Mar Lima - Perú	DISEÑO Y CONSTRUCCIÓN DE OBRAS CIVILES (EDIFICACIONES, INFRAESTRUCTURA VIAL, OBRAS DE SANEAMIENTO, SISTEMAS DE AGUA POTABLE Y ALCANTARILLADO). DESIGN AND CIVIL CONSTRUCTION (BUILDINGS, ROAD INFRASTRUCTURE, SANITATION PROJECTS, POTABLE WATER AND SEWAGE TREATMENT).

Certificate No. ***CO24.00215/U*** *Version:* ***No. 1*** *Issue date:* ***15-July-2024***

Previous Certificate No. ***CO21.00222/U***

Certification body address: ***5th Floor, 66 Prescot Street, London E1 8HG, United Kingdom***
Local office: ***Av. Checoslovaquia E9-95 y Suiza, Edificio Eveliza Plaza, Piso 8, Of. 802, Quito-Ecuador***

UKAS MANAGEMENT SYSTEMS
0008

Further clarifications regarding the scope and validity of this certificate, and the applicability of the management system requirements, please call: **593 – 2 227 3190**

BUREAU VERITAS

Bureau Veritas Certification

RIPCONCIV CONSTRUCCIONES CIVILES CÍA. LTDA.

Contracting Entity: Av. Francisco de Orellana Solar 4-2 y Juan Tanca Marengo, Manzana 18, Edificio Cofin, Piso 4 Oficina 2.
Guayaquil – Ecuador

This is a multi-site certificate, additional site(s) are listed on the next page(s)

Bureau Veritas Certification Holding SAS – UK Branch certifies that the Management System of the above organisation has been audited and found to be in accordance with the requirements of the management system standards detailed below

---

ISO 14001:2015

Scope of certification

DISEÑO Y CONSTRUCCIÓN DE OBRAS CIVILES (EDIFICACIONES, INFRAESTRUCTURA VIAL, OBRAS DE SANEAMIENTO, SISTEMAS DE AGUA POTABLE Y ALCANTARILLADO). PRODUCCIÓN DE MATERIALES PÉTREOS, HORMIGÓN Y ASFALTO.

DESIGN AND CIVIL CONSTRUCTION (BUILDINGS, ROAD INFRASTRUCTURE, SANITATION PROJECTS, POTABLE WATER AND SEWAGE TREATMENT). PRODUCTION OF STONE CRUSHING, CONCRETE AND ASPHALT.

Original cycle start date:	**03-July-2018**
Expiry date of previous cycle:	**02-July-2024**
Recertification Audit date:	**08-April-2024**
Recertification cycle start date:	**15-July-2024**

Subject to the continued satisfactory operation of the organisation's Management System, this certificate expires on: **02-July-2027**

Certificate No. ***CO24.00215/U*** *Version:* ***No. 1*** *Issue date:* ***15-July-2024***

Previous Certificate No. ***CO21.00222/U***

Certification body address: ***5th Floor, 66 Prescot Street, London E1 8HG, United Kingdom***
Local office: ***Av. Checoslovaquia E9-95 y Suiza, Edificio Eveliza Plaza, Piso 8, Of. 802, Quito-Ecuador***

Isabel Muñoz R.

Bureau Veritas Ecuador S.A.

UKAS MANAGEMENT SYSTEMS
0008

BUREAU VERITAS
257084

Further clarifications regarding the scope and validity of this certificate, and the applicability of the management system requirements, please call: **593 – 2 227 3190**

Bureau Veritas Certification

RIPCONCIV CONSTRUCCIONES CIVILES CÍA. LTDA.

ISO 14001:2015

Scope of certification

DISEÑO Y CONSTRUCCIÓN DE OBRAS CIVILES (EDIFICACIONES, INFRAESTRUCTURA VIAL, OBRAS DE SANEAMIENTO, SISTEMAS DE AGUA POTABLE Y ALCANTARILLADO). PRODUCCIÓN DE MATERIALES PÉTREOS, HORMIGÓN Y ASFALTO.

DESIGN AND CIVIL CONSTRUCTION (BUILDINGS, ROAD INFRASTRUCTURE, SANITATION PROJECTS, POTABLE WATER AND SEWAGE TREATMENT). PRODUCTION OF STONE CRUSHING, CONCRETE AND ASPHALT.

Site Name/Location	Site Address	Site Scope
Head Office	Av. Francisco de Orellana Solar 4-2 y Juan Tanca Marengo, Manzana 18, Edificio Cofin, Piso 4 Oficina 2. Guayaquil – Ecuador	DISEÑO Y CONSTRUCCIÓN DE OBRAS CIVILES (EDIFICACIONES, INFRAESTRUCTURA VIAL, OBRAS DE SANEAMIENTO, SISTEMAS DE AGUA POTABLE Y ALCANTARILLADO). PRODUCCIÓN DE MATERIALES PÉTREOS, HORMIGÓN Y ASFALTO. DESIGN AND CIVIL CONSTRUCTION (BUILDINGS, ROAD INFRASTRUCTURE, SANITATION PROJECTS, POTABLE WATER AND SEWAGE TREATMENT). PRODUCTION OF STONE CRUSHING, CONCRETE AND ASPHALT.
Site 1	Av. Alberto del campo N.º 411 Interior 402. Magdalena del Mar Lima - Perú	DISEÑO Y CONSTRUCCIÓN DE OBRAS CIVILES (EDIFICACIONES, INFRAESTRUCTURA VIAL, OBRAS DE SANEAMIENTO, SISTEMAS DE AGUA POTABLE Y ALCANTARILLADO). DESIGN AND CIVIL CONSTRUCTION (BUILDINGS, ROAD INFRASTRUCTURE, SANITATION PROJECTS, POTABLE WATER AND SEWAGE TREATMENT).

Certificate No. ***CO24.00215/U*** *Version:* ***No. 1*** *Issue date:* ***15-July-2024***

Previous Certificate No. ***CO21.00222/U***

Certification body address: ***5th Floor, 66 Prescot Street, London E1 8HG, United Kingdom***
Local office: ***Av. Checoslovaquia E9-95 y Suiza, Edificio Eveliza Plaza, Piso 8, Of. 802, Quito-Ecuador***

UKAS MANAGEMENT SYSTEMS
0008

Further clarifications regarding the scope and validity of this certificate, and the applicability of the management system requirements, please call: **593 – 2 227 3190**

RIPCONCIV
CONSTRUCTORA

ISO 45001

BUREAU VERITAS

Bureau Veritas Certification

RIPCONCIV CONSTRUCCIONES CIVILES CÍA. LTDA.

Entidad Contratante: Av. Francisco de Orellana Solar 4-2 y Juan Tanca Marengo, Manzana 18, Edificio Cofin, Piso 4 Oficina 2.
Guayaquil – Ecuador

Este es un Certificado Multi-sitios, los sitios adicionales están listados en la siguiente página(s)

Bureau Veritas Certification Holding SAS – Filial del Reino Unido certifica que el Sistema de Gestión de la Organización mencionada ha sido auditado y se encuentra en conformidad con los requisitos de la Norma de Sistema de Gestión que a continuación se indica

---

ISO 45001:2018

Alcance de Certificación

DISEÑO Y CONSTRUCCIÓN DE OBRAS CIVILES (EDIFICACIONES, INFRAESTRUCTURA VIAL, OBRAS DE SANEAMIENTO, SISTEMAS DE AGUA POTABLE Y ALCANTARILLADO).
PRODUCCIÓN DE MATERIALES PÉTREOS, HORMIGÓN Y ASFALTO.

Fecha de Inicio del Ciclo Original de Certificación:	**06-Julio-2021**
Fecha de Vencimiento del Ciclo Anterior:	**05-Julio-2024**
Fecha de la Auditoria de Certificación:	**08-Abril-2024**
Fecha de Inicio del Ciclo de Certificación:	**15-Julio-2024**

Sujeto a la continua operación satisfactoria del Sistema de Gestión de la Organización, este certificado es válido hasta: **05-Julio- 2027**

No. de Certificado: ***CO24.00216/U*** *Versión:* ***No. 1*** *Fecha de Revisión:* ***15-Julio-2024***

No. de Certificado Previo: ***CO21.00221/U***

Dirección del Organismo de Certificación: ***5th Floor, 66 Prescot Street, London E1 8HG, United Kingdom***
Oficina Local: ***Av. Checoslovaquia E9-95 y Suiza, Edificio Eveliza Plaza, Piso 8, Of. 802, Quito-Ecuador***

BUREAU VERITAS 267087

Isabel Muñoz R.

Bureau Veritas Ecuador S.A.

UKAS MANAGEMENT SYSTEMS 0008

Cualquier aclaración con respecto al alcance y validez de este certificado y la aplicación de los requisitos del Sistema de Gestión, por favor llamar al: **593 – 2 227 3190**

BUREAU VERITAS

Bureau Veritas Certification

RIPCONCIV CONSTRUCCIONES CIVILES CÍA. LTDA.

ISO 45001:2018

Alcance de Certificación

DISEÑO Y CONSTRUCCIÓN DE OBRAS CIVILES (EDIFICACIONES, INFRAESTRUCTURA VIAL, OBRAS DE SANEAMIENTO, SISTEMAS DE AGUA POTABLE Y ALCANTARILLADO).
PRODUCCIÓN DE MATERIALES PÉTREOS, HORMIGÓN Y ASFALTO.

Nombre del Sitio/Ubicación	Dirección del Sitio	Alcance del Sitio
Sitio Principal	Av. Francisco de Orellana Solar 4-2 y Juan Tanca Marengo, Manzana 18, Edificio Cofin, Piso 4 Oficina 2. Guayaquil – Ecuador	DISEÑO Y CONSTRUCCIÓN DE OBRAS CIVILES (EDIFICACIONES, INFRAESTRUCTURA VIAL, OBRAS DE SANEAMIENTO, SISTEMAS DE AGUA POTABLE Y ALCANTARILLADO). PRODUCCIÓN DE MATERIALES PÉTREOS, HORMIGÓN Y ASFALTO.
Sitio 1	Av. Alberto del campo N.º 411 Interior 402. Magdalena del Mar Lima - Perú	DISEÑO Y CONSTRUCCIÓN DE OBRAS CIVILES (EDIFICACIONES, INFRAESTRUCTURA VIAL, OBRAS DE SANEAMIENTO, SISTEMAS DE AGUA POTABLE Y ALCANTARILLADO).

No. de Certificado: ***CO24.00216/U*** *Versión:* ***No. 1*** *Fecha de Revisión:* ***15-Julio-2024***

No. de Certificado Previo: ***CO21.00221/U***

Dirección del Organismo de Certificación: ***5th Floor, 66 Prescot Street, London E1 8HG, United Kingdom***
Oficina Local: ***Av. Checoslovaquia E9-95 y Suiza, Edificio Eveliza Plaza, Piso 8, Of. 802, Quito-Ecuador***

UKAS MANAGEMENT SYSTEMS
0008

Cualquier aclaración con respecto al alcance y validez de este certificado y la aplicación de los requisitos del Sistema de Gestión, por favor llamar al: **593 – 2 227 3190**

BUREAU VERITAS

Bureau Veritas Certification

RIPCONCIV CONSTRUCCIONES CIVILES CÍA. LTDA.

Entidad Contratante: Av. Francisco de Orellana Solar 4-2 y Juan Tanca Marengo, Manzana 18, Edificio Cofin, Piso 4 Oficina 2.
Guayaquil – Ecuador

Este es un Certificado Multi-sitios, los sitios adicionales están listados en la siguiente página(s)

Bureau Veritas Certification Holding SAS – Filial del Reino Unido certifica que el Sistema de Gestión de la Organización mencionada ha sido auditado y se encuentra en conformidad con los requisitos de la Norma de Sistema de Gestión que a continuación se indica

---

ISO 45001:2018

Alcance de Certificación

DISEÑO Y CONSTRUCCIÓN DE OBRAS CIVILES (EDIFICACIONES, INFRAESTRUCTURA VIAL, OBRAS DE SANEAMIENTO, SISTEMAS DE AGUA POTABLE Y ALCANTARILLADO).
PRODUCCIÓN DE MATERIALES PÉTREOS, HORMIGÓN Y ASFALTO.

Fecha de Inicio del Ciclo Original de Certificación:	**06-Julio-2021**
Fecha de Vencimiento del Ciclo Anterior:	**05-Julio-2024**
Fecha de la Auditoria de Certificación:	**08-Abril-2024**
Fecha de Inicio del Ciclo de Certificación:	**15-Julio-2024**

Sujeto a la continua operación satisfactoria del Sistema de Gestión de la Organización, este certificado es válido hasta: **05-Julio- 2027**

No. de Certificado: ***CO24.00216/U*** *Versión:* ***No. 1*** *Fecha de Revisión:* ***15-Julio-2024***

No. de Certificado Previo: ***CO21.00221/U***

Dirección del Organismo de Certificación: ***5th Floor, 66 Prescot Street, London E1 8HG, United Kingdom***
Oficina Local: ***Av. Checoslovaquia E9-95 y Suiza, Edificio Eveliza Plaza, Piso 8, Of. 802, Quito-Ecuador***

BUREAU VERITAS

Isabel Muñoz R.

Bureau Veritas Ecuador S.A.

UKAS MANAGEMENT SYSTEMS
0008

Cualquier aclaración con respecto al alcance y validez de este certificado y la aplicación de los requisitos del Sistema de Gestión, por favor llamar al: **593 – 2 227 3190**

BUREAU VERITAS

Bureau Veritas Certification

RIPCONCIV CONSTRUCCIONES CIVILES CÍA. LTDA.

ISO 45001:2018

Alcance de Certificación

DISEÑO Y CONSTRUCCIÓN DE OBRAS CIVILES (EDIFICACIONES, INFRAESTRUCTURA VIAL, OBRAS DE SANEAMIENTO, SISTEMAS DE AGUA POTABLE Y ALCANTARILLADO).
PRODUCCIÓN DE MATERIALES PÉTREOS, HORMIGÓN Y ASFALTO.

Nombre del Sitio/Ubicación	Dirección del Sitio	Alcance del Sitio
Sitio Principal	Av. Francisco de Orellana Solar 4-2 y Juan Tanca Marengo, Manzana 18, Edificio Cofin, Piso 4 Oficina 2. Guayaquil – Ecuador	DISEÑO Y CONSTRUCCIÓN DE OBRAS CIVILES (EDIFICACIONES, INFRAESTRUCTURA VIAL, OBRAS DE SANEAMIENTO, SISTEMAS DE AGUA POTABLE Y ALCANTARILLADO). PRODUCCIÓN DE MATERIALES PÉTREOS, HORMIGÓN Y ASFALTO.
Sitio 1	Av. Alberto del campo N.º 411 Interior 402. Magdalena del Mar Lima - Perú	DISEÑO Y CONSTRUCCIÓN DE OBRAS CIVILES (EDIFICACIONES, INFRAESTRUCTURA VIAL, OBRAS DE SANEAMIENTO, SISTEMAS DE AGUA POTABLE Y ALCANTARILLADO).

No. de Certificado: ***CO24.00216/U*** *Versión:* ***No. 1*** *Fecha de Revisión:* ***15-Julio-2024***

No. de Certificado Previo: ***CO21.00221/U***

Dirección del Organismo de Certificación: ***5th Floor, 66 Prescot Street, London E1 8HG, United Kingdom***
Oficina Local: ***Av. Checoslovaquia E9-95 y Suiza, Edificio Eveliza Plaza, Piso 8, Of. 802, Quito-Ecuador***

UKAS MANAGEMENT SYSTEMS
0008

Cualquier aclaración con respecto al alcance y validez de este certificado y la aplicación de los requisitos del Sistema de Gestión, por favor llamar al: **593 – 2 227 3190**

RIPCONCIV
CONSTRUCTORA

ISO 37001

Certificado EC23/00000030

El sistema de gestión de

RIPCONCIV CONSTRUCCIONES CIVILES CIA. LTDA.

Av. Eloy Alfaro N35-09 y Av. Portugal, Edificio Millenium Plaza, Quito, Pichincha, Ecuador.

ha sido evaluado y certificado que cumple con los requisitos de

ISO 37001:2016

Para las siguientes actividades
Diseño y Construcción de Obras Civiles (Edificaciones, Infraestructura Vial, Obras de Saneamiento, Sistemas de Agua Potable y Alcantarillado).
Producción de Materiales Pétreos, Hormigón y Asfalto.

Este certificado es válido desde 16 de marzo de 2023 hasta 16 de marzo de 2026 y su validez está sujeta al resultado satisfactorio de las auditorías de seguimiento.
Edición 1. Certificada desde 16 de marzo de 2023
Actividades certificadas realizadas por emplazamientos adicionales enumerados en las páginas siguientes.

Veronica Tapia D

Autorizado por
Veronica Tapia

SGS del Ecuador S.A.
Av. De Las Américas S/N, Centro de Convenciones, Empresarial 2 Oficina 6
t +593 (04) 3732110 - www.sgs-latam.com

SERVICIO DE ACREDITACIÓN ECUATORIANO
Acreditación N° SAE CSGAS 20-002
CERTIFICACIÓN DE SISTEMAS DE GESTIÓN ANTISOBORNO

Este documento es un certificado electrónico auténtico para el uso comercial del Cliente únicamente. Está permitida la versión impresa del certificado electrónico y se considerará como una copia. Este documento es emitido por la Compañía sujeto a las Condiciones Generales de SGS de los servicios de certificación disponibles en los términos y condiciones | SGS. Se prestará especial atención sobre las cláusulas de limitación de responsabilidad, indemnización y jurisdicción que contiene. Este documento está protegido por derechos de autor y cualquier alteración, falsificación o modificación no autorizada de su contenido o apariencia es ilegal.

Certificado EC23/00000030, continúa

RIPCONCIV CONSTRUCCIONES CIVILES CIA. LTDA.

ISO 37001:2016

Edición 1
Emplazamientos adicionales
RIPCONCIV CONSTRUCCIONES CIVILES CIA. LTDA. Av. Eloy Alfaro N35-09 y Av. Portugal, Edificio Millenium Plaza, Quito, Pichincha, Ecuador. Diseño y Construcción de Obras Civiles (Edificaciones, Infraestructura Vial, Obras de Saneamiento, Sistemas de Agua Potable y Alcantarillado). Producción de Materiales Pétreos, Hormigón y Asfalto.
RIPCONCIV CONSTRUCCIONES CIVILES CIA. LTDA. Francisco de Orellana Solar 4-2 y Juan Tanca Marengo, Manzana 18, Edificio Cofin, Piso 6, Oficina 62-63-64, Guayaquil, Guayas, Ecuador. Procesos de apoyo para la gestión operativa: Gestión de Talento Humano, Gestión Comercial y Cadena de Abastecimiento.

SERVICIO DE ACREDITACIÓN ECUATORIANO

Acreditación N° SAE CSGAS 20-002
CERTIFICACIÓN DE SISTEMAS DE GESTIÓN ANTISOBORNO

Este documento es un certificado electrónico auténtico para el uso comercial del Cliente únicamente. Está permitida la versión impresa del certificado electrónico y se considerará como una copia. Este documento es emitido por la Compañía sujeto a las Condiciones Generales de SGS de los servicios de certificación disponibles en los términos y condiciones | SGS. Se prestará especial atención sobre las cláusulas de limitación de responsabilidad, indemnización y jurisdicción que contiene. Este documento está protegido por derechos de autor y cualquier alteración, falsificación o modificación no autorizada de su contenido o apariencia es ilegal.