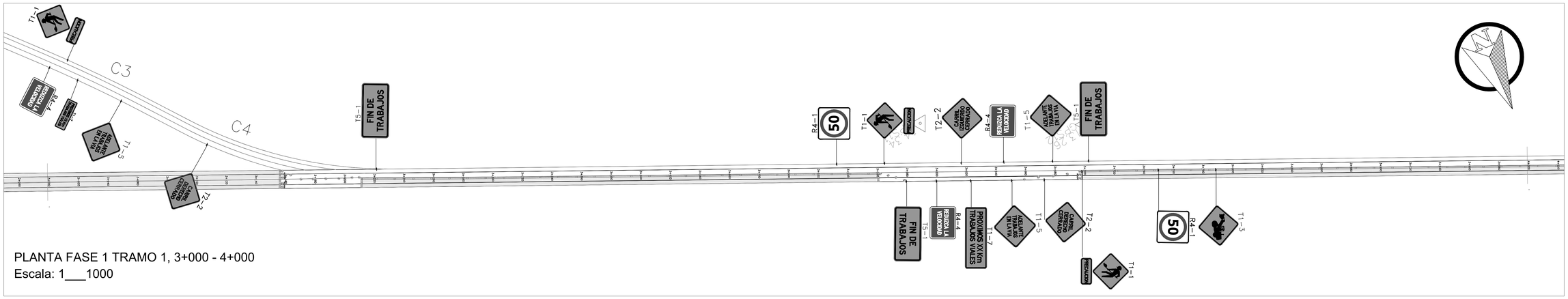

PLANTA FASE 1 TRAMO 1, 3+000 - 4+000
Escala: 1___1000

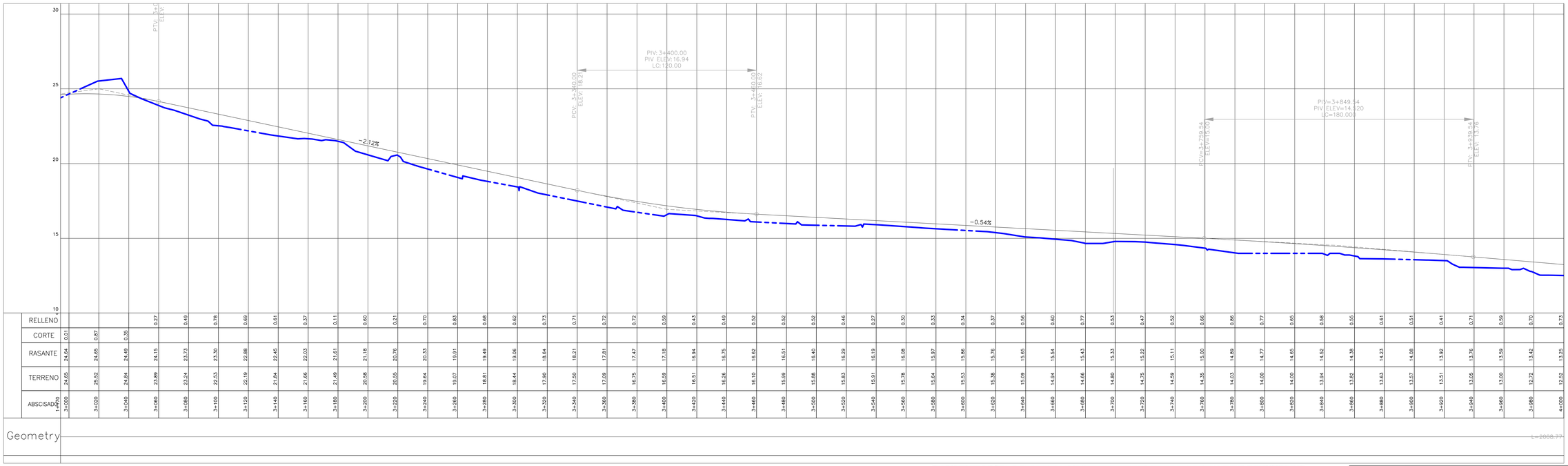

ABSCISADO	RELLENO	CORTE	RASANTE	TERRENO
3+060	0.27		24.15	23.89
3+080	0.49		23.73	23.24
3+100	0.78		23.30	22.53
3+120	0.69		22.88	22.19
3+140	0.61		22.45	21.84
3+160	0.37		22.03	21.66
3+180	0.11		21.61	21.49
3+200	0.60		21.18	20.58
3+220	0.21		20.76	20.55
3+240	0.70		20.33	19.64
3+260	0.83		19.91	19.07
3+280	0.68		19.49	18.81
3+300	0.62		19.06	18.44
3+320	0.73		18.64	17.90
3+340	0.71		18.21	17.50
3+360	0.72		17.81	17.09
3+380	0.72		17.47	16.75
3+400	0.59		17.18	16.59
3+420	0.43		16.94	16.51
3+440	0.49		16.75	16.26
3+460	0.52		16.62	16.10
3+480	0.52		16.51	15.99
3+500	0.52		16.40	15.88
3+520	0.46		16.29	15.83
3+540	0.27		16.19	15.91
3+560	0.30		16.08	15.78
3+580	0.33		15.97	15.64
3+600	0.34		15.86	15.53
3+620	0.37		15.76	15.38
3+640	0.56		15.65	15.09
3+660	0.60		15.54	14.94
3+680	0.77		15.43	14.66
3+700	0.53		15.33	14.80
3+720	0.47		15.22	14.75
3+740	0.52		15.11	14.59
3+760	0.66		15.00	14.35
3+780	0.86		14.89	14.03
3+800	0.77		14.77	14.00
3+820	0.65		14.65	14.00
3+840	0.58		14.52	13.94
3+860	0.55		14.38	13.82
3+880	0.61		14.23	13.63
3+900	0.51		14.08	13.57
3+920	0.41		13.92	13.51
3+940	0.71		13.76	13.05
3+960	0.59		13.59	13.00
3+980	0.70		13.42	12.72
4+000	0.73		13.25	12.52

PERFIL FASE 1 TRAMO 1, 3+000 - 4+000
Escala: H: 1___1000 / Escala V: 1____100

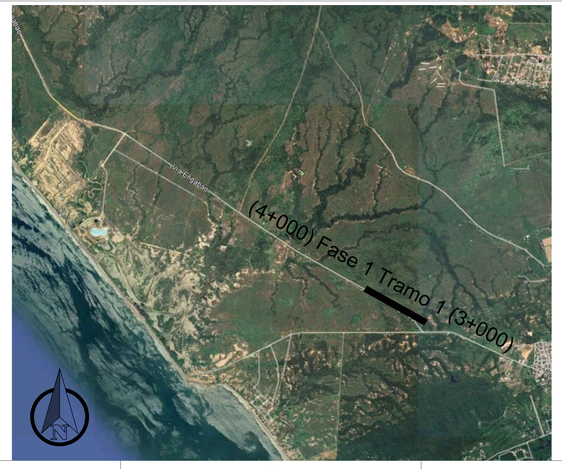

PREFECTURA CIUDADANA DEL GUAYAS
Dirección de Estudios y Fiscalización

CONSULTOR:
CVA Consultora Vera & Asociados S.A.S.

PROYECTO:
PROYECTO INTEGRAL: AMPLIACIÓN Y CONSTRUCCIÓN DE LA CARRETERA PLAYAS - ENGABAO
FASE 1 TRAMO 1, CANTÓN PLAYAS DE LA PROVINCIA DEL GUAYAS

CONTIENE:
DISEÑO DE SEGURIDAD VIAL DESDE KM 3+000 HASTA KM 4+000
FASE 1 TRAMO 1

PREFECTA:
ABG. MARCELA PAOLA AGUIÑAGA VALLEJO
ADMINISTRACIÓN 2023 - 2027

UBICACIÓN:
CANTÓN PLAYAS

ELABORADO POR:	REVISADO POR:	APROBADO POR:
Ing. Luis Enrique Moral González Gerente CVA	Ing. Gabriel Eduardo Gómez Rugel Subdirector de Planificación de Estudios y Proyectos	Ing. Javier Enrique Cárdenas Chilán Director de Estudios y Fiscalización

ESCALA:	FECHA:	LÁMINA:
INDICADAS	SEPTIEMBRE / 2025	3/8

Seguridad Vial Engabao Fase 1 Tramo 1