



PLAMIXSA S.A

Guayaquil, 09 de marzo del 2023

PARA: Sr. Ing.
José Antonio Intriago Torres
DIRECTOR PROVINCIAL DE RIEGO DRENAJE Y DRAGAS

ASUNTO: Solicitud de pago de la planilla #3 del Contrato Nro. OOB-08-2019-X-0, cuyo objeto es "ENROCADO PARA LA ESTABILIZACIÓN DEL TALUD Y RECUPERACIÓN DE SECCIÓN HIDRÁULICA DEL RÍO MAGRO, CANTÓN DAULE, PROVINCIA DEL GUAYAS"

En contestación al Oficio No. 0466-DIRDRA-DIR-JAIT-2023 remitido por el DIRECTOR PROVINCIAL DE RIEGO, DRENAJE Y DRAGAS en fecha 07 de marzo, el cual hace referencia al memorando No. GP-DIRDRA-JA-026-2023 de fecha 24 de febrero del 2023 suscrito por el FISCALIZADOR DEL CONTRATO, me permito entregar a usted el informe corregido de la Inspección Mensual del muro según lo descrito en el ACTA DE REUNION celebrada entre el señor Fiscalizador y mi persona, en mi calidad de Representante Legal, siendo que esta se celebró el día 16 de febrero del 2023 donde se realizó la inspección conjunta y se verificó que la estructura del muro y el enrocado se encuentran en buen estado.

En complemento a las actividades realizadas, me permito adjuntar los siguientes soportes:

-) Plano de Ubicación del muro
-) Libreta de nivelación del muro
-) Libreta de coordenadas del muro
-) Detalle fotográfico
-) Monografía IGM UTM WGS84

Por todo lo expuesto y en cumplimiento a lo expuesto en el Contrato, solicito se autorice el pago de la Planilla #3.

Particular que comunico a usted para los fines pertinentes.

Atentamente,

ROBERTO CARLOS CRUZATTY ROMERO
GERENTE GENERAL
PLAMIXSA S.A.

Dirección: Cda. Martha de Roldos MZ 302 villa 4

Email: plamixsa@yahoo.com

Teléfono: 098 132 2039 – 042 070 813



PLAMIXSA S.A

PLANO DE UBICACIÓN DEL MURO

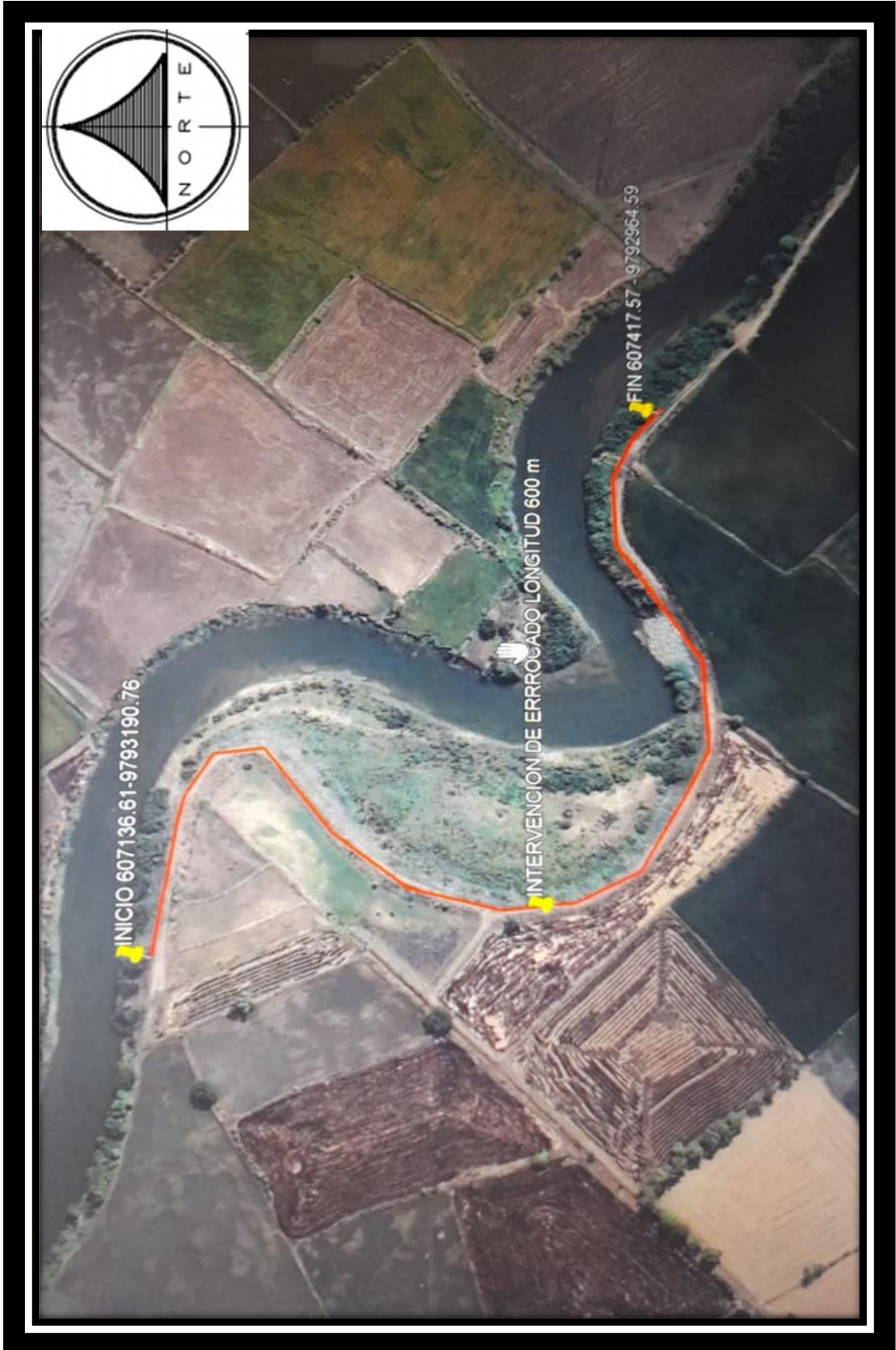



PLAMIXSA S.A

LIRETA DE NIVELACIÓN DE ENROCADO						
CONTRATO:		OBR-8-2019-X-O				
FECHA:		16 de Febrero 2023				
FISCALIZADOR:		Ing. Jhonny Amen Carreño				
Contratista:		PLAMIXSA S.A.				
Levantado por:		Ing. William Walsh				
PUNTO	ATRÁS	INTERMEDIA	ADELANTE	H+I	COTAS	Observacion
	0.860			14.360	13.5	
0+000			1,086		13,274	
D						N L
I						N L
C						N L
TALUD						N L
PATA						N L
0+010			1,138		13,222	
D			1,551		13,809	
I			1,562		12,798	
C			1,552		12,808	
TALUD						N L
PATA						N L
0+020			1,333		13,027	
D			1,748		12,612	
I			1,541		12,819	
C			1,569		12,791	
TALUD			3,551		10,809	
PATA						N L
0+030			1,265		13,095	
D			1,667		12,603	
I			1,852		12,535	
C			1,842		12,518	
TALUD			3,755		10,605	
PATA						N L
0+040			0.956		13,404	
D			1,250		13	
I			1,363		12,993	
C			1,355		13,005	
TALUD			3,074		11,286	
PATA						N L

Dirección: Cda. Martha de Roldos MZ 302 villa 4

Email: plamixsa@yahoo.com

Teléfono: 098 132 2039 – 042 070 813



PLAMIXSA S.A

**LIBRETA COORDENAS DEL MURO
LEVANTAMIENTO GEOREFERENCIADO – WGS84**

704	607311	9792968	13,355
705	607312	9792967	13,025
706	607314	9792963	13,030
707	607302	9792963	13,094
708	607303	9792963	12,695
709	607305	9792959	12,725
710	607293	9792958	12,935
711	607294	9792958	12,665
712	607295	9792954	12,695
713	607284	9792955	13,185
714	607284	9792954	12,787
715	607286	9792951	12,955
716	607275	9792954	13,290
717	607275	9792952	13,155
718	607275	9792949	13,395
719	607268	9792952	13,501
720	607310	9792971	10,179
721	607306	9792978	8,376
722	607298	9792979	8,186
723	607299	9792971	9,648
724	607291	9792977	8,295
725	607283	9792972	8,067
726	607290	9792965	9,597
727	607282	9792966	10,381
728	607275	9792962	8,075

Dirección: Cdla. Martha de Roldos MZ 302 villa 4

Email: plamixsa@yahoo.com

Teléfono: 098 132 2039 – 042 070 813



PLAMIXSA S.A

DETALLE FOTOGRÁFICO



PUNTO DE INICIO: BM DE CONTROL



TOMA DE LECTURA BORDE DE ENROCADO

Dirección: Cda. Martha de Roldos MZ 302 villa 4

Email: plamixsa@yahoo.com

Teléfono: 098 132 2039 – 042 070 813



PLAMIXSA S.A



TOMANDO LECTURAS A LOS DIFERENTES PUNTOS



TAMAÑO DE ROCA COLOCADO EN OBRA

Dirección: Cda. Martha de Roldos MZ 302 villa 4

Email: plamixsa@yahoo.com

Teléfono: 098 132 2039 – 042 070 813



PLAMIXSA S.A



CALANDO EL EQUIPO DE NIVELACIÓN



TOMA DE LECTURA AL BORDE DEL CAMINO

Dirección: Cdla. Martha de Roldos MZ 302 villa 4

Email: plamixsa@yahoo.com

Teléfono: 098 132 2039 – 042 070 813



PLAMIXSA S.A



TOMA DE COORDENADAS CON GPS

Dirección: Cda. Martha de Roldos MZ 302 villa 4

Email: plamixsa@yahoo.com

Teléfono: 098 132 2039 – 042 070 813



PLAMIXSA S.A

PLANO DE UBICACIÓN DEL MURO

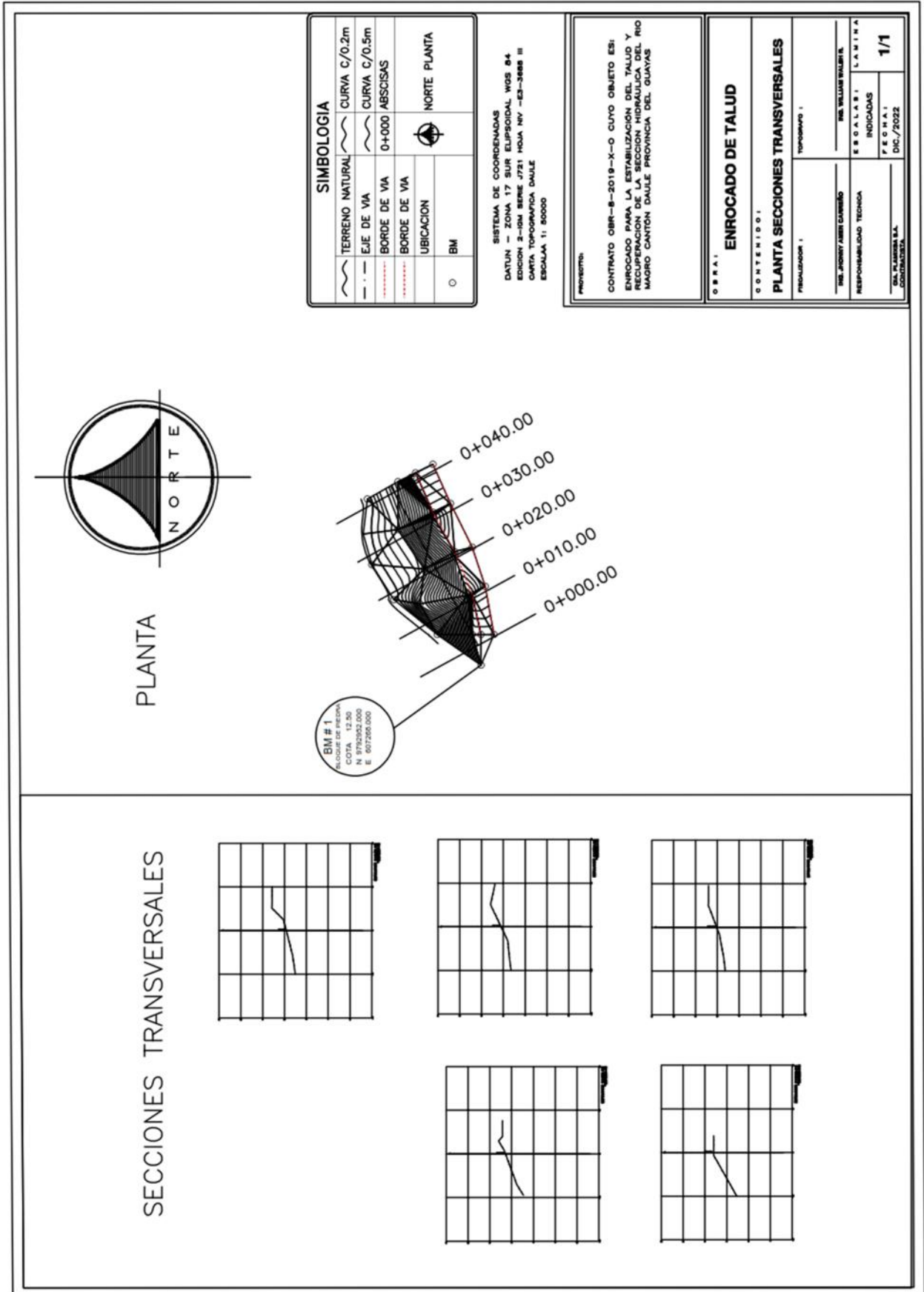



PLAMIXSA S.A

SECCIONES DEL PROYECTO

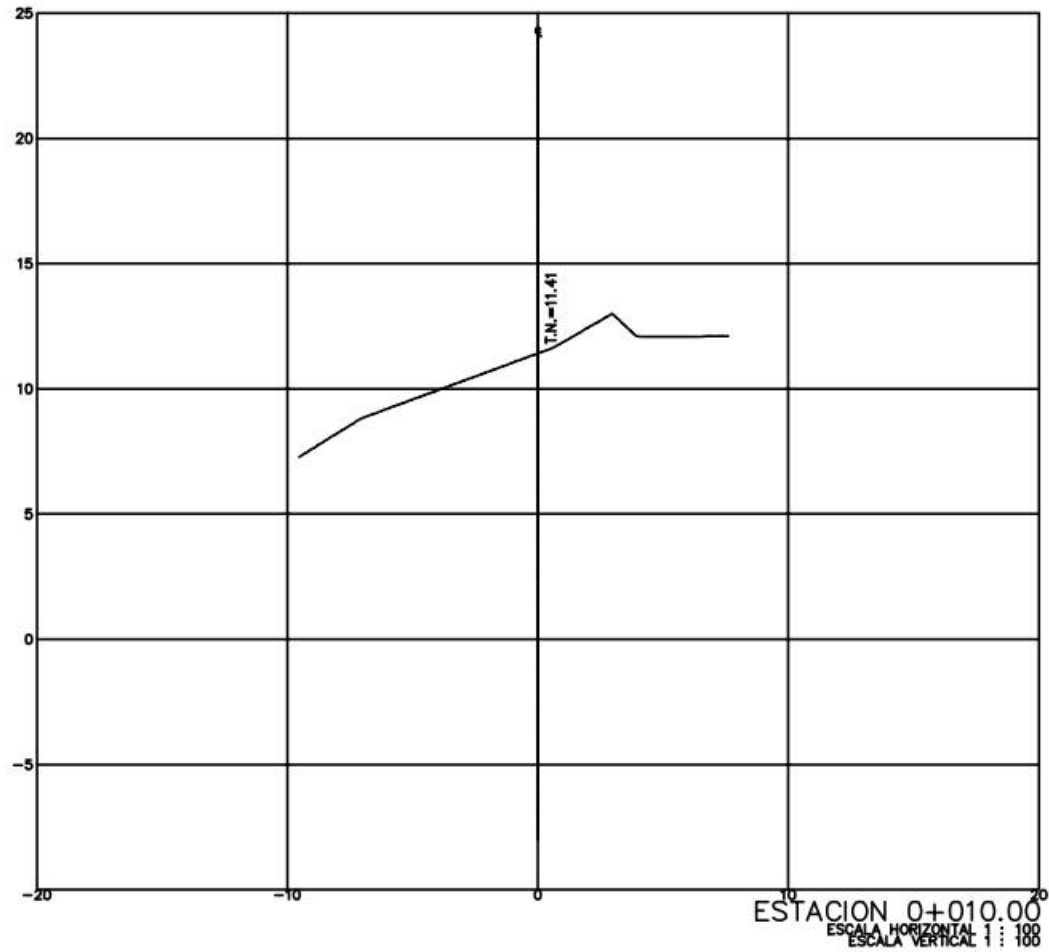
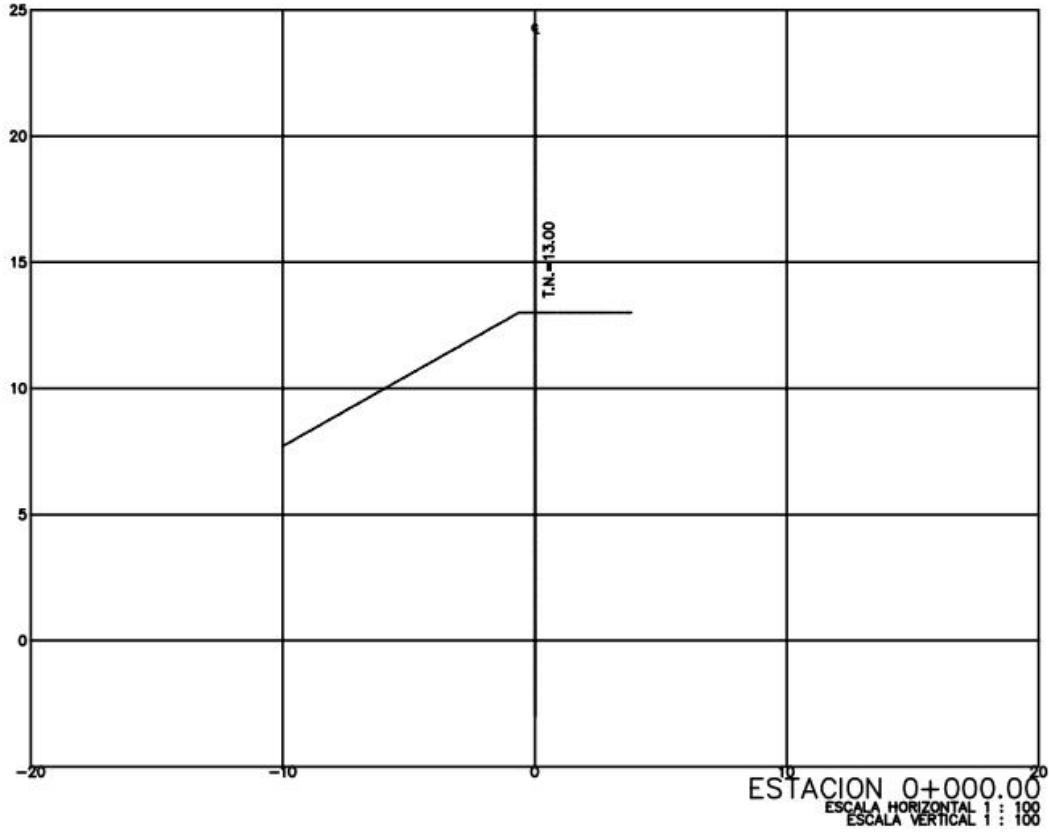



PLAMIXSA S.A

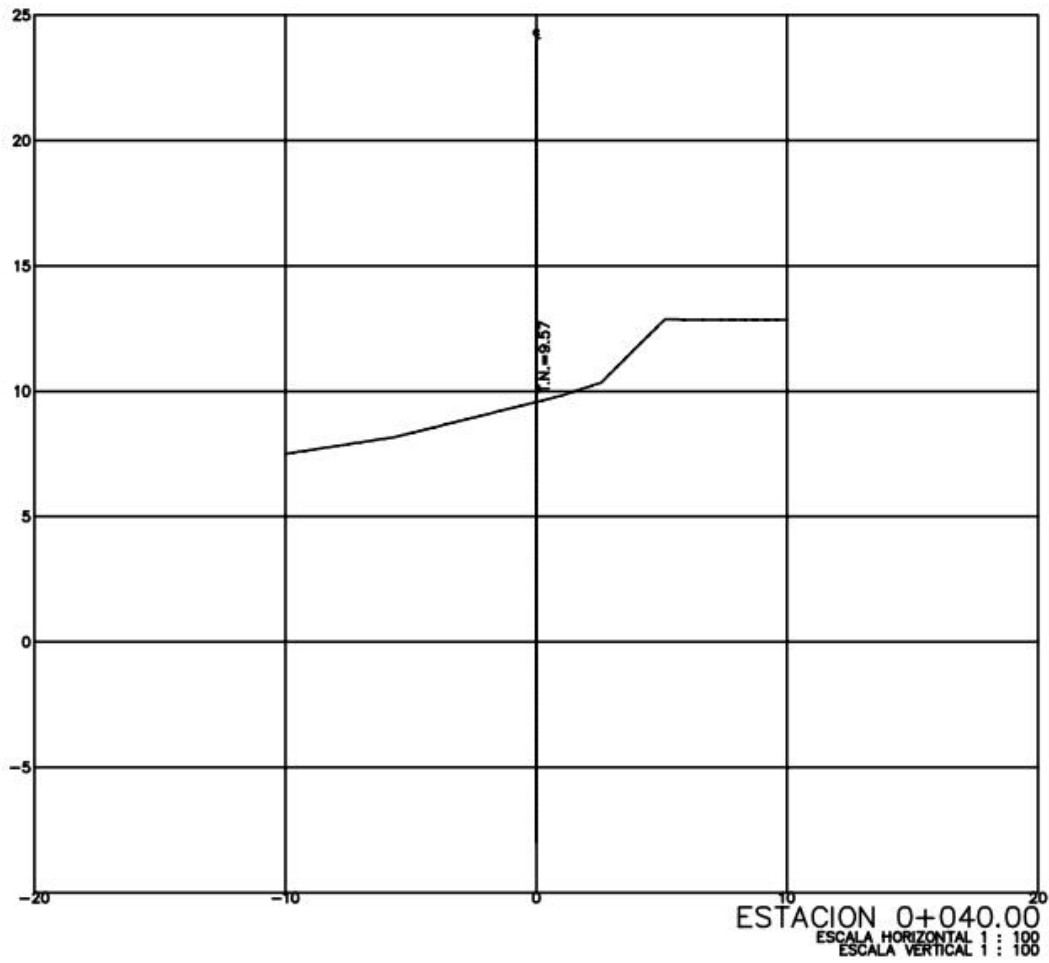

Dirección: Cdla. Martha de Roldos MZ 302 villa 4

Email: plamixsa@yahoo.com

Teléfono: 098 132 2039 – 042 070 813



PLAMIXSA S.A

PLANTA DEL PROYECTO

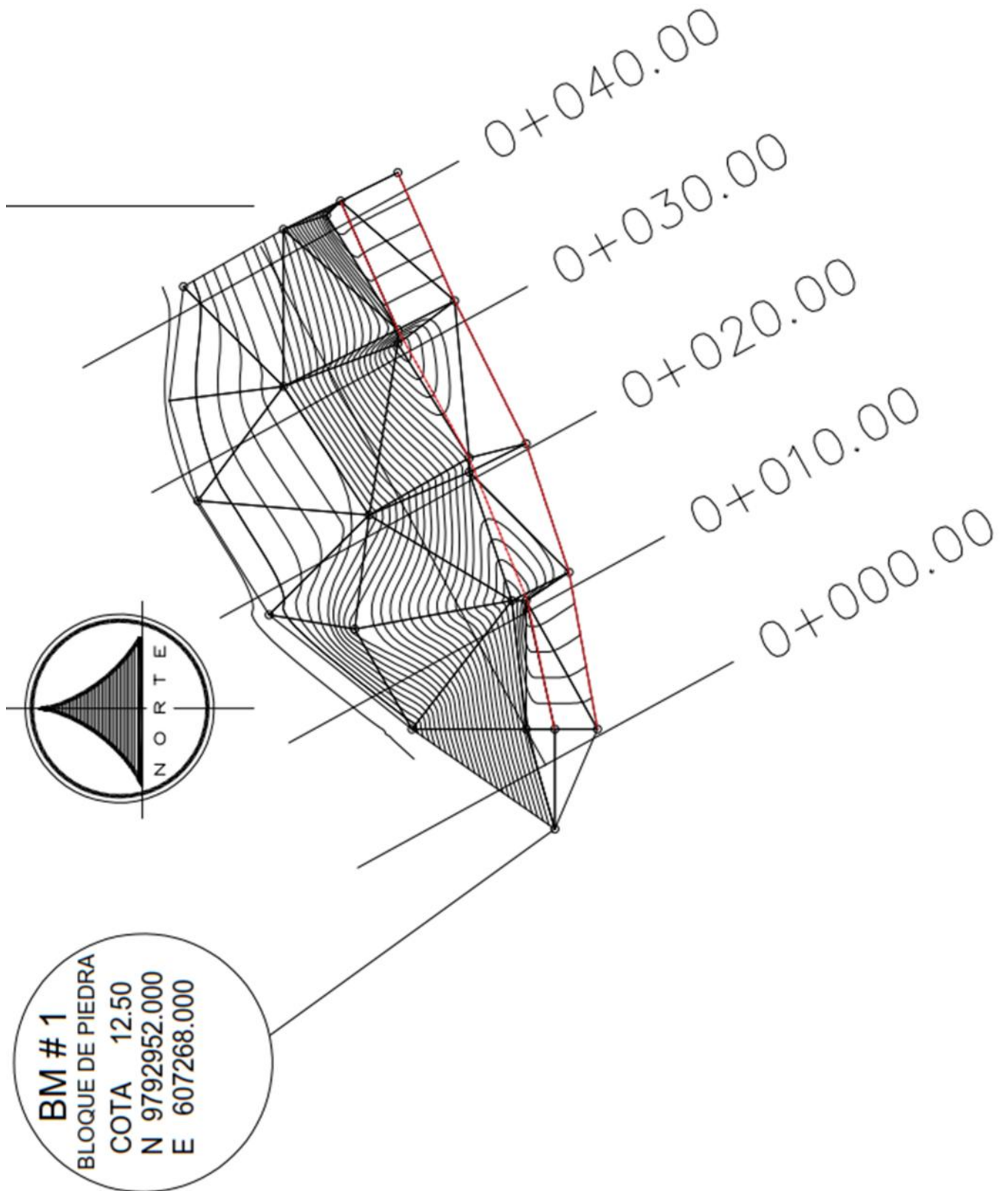



PLAMIXSA S.A

MONOGRAFIA DE PLACA DEL IGM

INSTITUTO GEOGRÁFICO MILITAR
Monografía de Punto de Control Geodésico



Entidad Ejecutora:		Registro en el IGM: 28	
Proyecto: RED GPS DEL ECUADOR		Nombre del Punto: RED GPS DAULE	
		Código del Punto: 0906500001	
LOCALIZACIÓN DEL PUNTO			
Pais: ECUADOR	Provincia: GUAYAS	Cantón: DAULE	Parroquia: DAULE
			Sitio: PLAZA CÍVICA
CONTROL HORIZONTAL			
Datum Horizontal: SIRGAS 95		Epoca de referencia: 1995.4	
Coordenadas Geográficas:		Coordenadas UTM:	
Latitud (° ' ")	S 01 52 35,5879	Zona:	17 S
Longitud (° ' ")	W 079 59 43,9309	Norte (m):	9792551,785
Altura Elipsoidal (m):	28,264	Este (m):	611717,861
		Fecha de determinación: 01-10-1993	
CONTROL VERTICAL:			
Datum Vertical: NIVEL MEDIO DEL MAR		Mareógrafo: LA LIBERTAD	
Línea Nivelación: QUEVEDO - BALZAR - PALESTINA	Código de la Línea: Q-B	Fecha de determinación: 06-06-2011	Coordenadas UTM Aprox.
Elevación (m): 7,8499	Tipo Nivelación: GEOMETRICA	Orden: PRIMERO	Zona: Norte (m): Este (m):
GRAVIMETRÍA:			
Datum Gravimétrico:		Valor de Gravedad (mGal):	
		Orden:	
		Fecha de determinación:	
CROQUIS		FOTOGRAFÍA PANORÁMICA	
		UBICACIÓN	PLACA
		La placa se encuentra empotrada en base de cemento de forma circular, esquina S. W. de plaza cívica a salida del cantón Daule. El punto anterior se halla a 1.50 Km. De distancia.	
ACCESIBILIDAD		INSCRIPCIÓN EN LA PLACA	
Recorriendo a lo largo de la carretera Quevedo-Balzar-Nobol, entre Duale y Nobol. Partiendo de la placa XV-L5-4A, en intersección de vías Santa Lucía-Daule. Salitre-Nobol. El punto está a 1.50Km. de distancia, al costado izquierdo de la vía, a 14.00m. de su eje.		INSTITUTO GEOGRÁFICO MILITAR, SE PROHÍBE DESTRUIR, PROYECTO RED GPS DAULE, X-93 QUITO-ECUADOR.	
		MATERIALIZACION	ESTADO
		Placa	BUENO
			Fecha de Última Visita:
			10-02-2011
OBSERVACIONES			
Elaborado por:		Ingresado:	
		Supervisado:	

Dirección: Cda. Martha de Roldos MZ 302 villa 4

Email: plamixsa@yahoo.com

Teléfono: 098 132 2039 – 042 070 813



PLAMIXSA S.A

UBICACIÓN DE PLACA DEL IGM



Dirección: Cdla. Martha de Roldos MZ 302 villa 4

Email: plamixsa@yahoo.com

Teléfono: 098 132 2039 – 042 070 813