

# PLAMIXSA S.A

Guayaquil, 03 de junio del 2022

Sr. Ing.

Jhonny Amen C.

**FISCALIZADOR DEL CONTRATO No. O-OBR-8-2019-X-0**

**DIRECCION DE RIEGO DRENAJE Y DRAGAS**

En su despacho.

**ASUNTO:** Solicitud de pago de la planilla # 3.

De mis consideraciones:

En atención al oficio No.PG-DIRDRA-JA-PLA-001-2022-OF, de fecha 02 de junio del 2022, en donde solicita lo siguiente:

**“Un informe técnico sobre las actividades realizadas por parte de la compañía previo a cualquier cancelación de valores pendientes.”**

Sobre los trabajos realizados desde el 23 al 25 de mayo del presente año del contrato No. O-OBR-8-2019-X-0 “ENROCADO PARA LA ESTABILIZACION DEL TALUD Y RECUPERACION DE SECCION HIDRAULICA DEL RIO MAGRO, CANTON DAULE, PROVINCIA DEL GUAYAS” MEMORANDO GP-DIRDRA-JA-046-202 en base a las observaciones mencionadas con anterioridad.

Se utilizó lo siguiente materiales, maquinarias y equipo caminero

**Materiales:**

**Roca escollera – 280 m<sup>3</sup>**

**Material pétreo importado (CASCAJO) - 100 m<sup>3</sup>** para reconfiguración de talud y mejoramiento de la vía, para acceso de las volquetas.

**Geotextil 1600NT – 300 m<sup>2</sup>**

**Maquinaria y equipo caminero:**

**Excavadora Doosan 250L- 30 horas de trabajo**

**5 volquetas (15 m<sup>3</sup> de capacidad) - traslado de roca escollera y material pétreo importado (cascajo)**

**3 volquetas de (7 m<sup>3</sup> de capacidad) - para trabajos internos de traslado en sitio.**



# PLAMIXSA S.A

## Procedimiento:

1. Se procedió a colocar material pétreo importado (cascajo) en la afectación para darle mayor resistencia y la forma respectiva al talud con la maquinaria en sitio.
2. Colocación del geotextil, realizando los cosidos respectivos,
3. Colocación de roca escollera de mayor y menor tamaño

Cabe recalcar que se ha realizado los trabajos respetando la geometría inicial diseño y las especificaciones técnicas del mismo, acoto que en vista de que se tenía material sobrante de roca escollera, esta se utilizo para darle mayor estabilidad y reforzar la base del talud, para que no haya ninguna afectación a futuro.

Por lo antes expuesto informo que la observación antes mencionada se encuentra subsanada en su totalidad.

Motivo por el cual solicito a usted que se gestione las acciones necesarias para el pago de la planilla # 3

Particular que comunico a usted para los fines pertinentes.

Atentamente,

**ROBERTO CARLOS CRUZATTY ROMERO**  
**GERENTE GENERAL**  
**PLAMIXSA S.A.**

cc.Ing. Johnny Amen C-fiscalizador

DIRECCIÓN DE OBRAS  
DRENAJE Y DRAGAS  
GOBIERNO PROVINCIAL DEL GUAYAS  
FECHA. 03/06/2017  
HORA. 11:00  
ESTA RECEPCIÓN NO CONSTITUYE ACERTACIÓN  
DEL CONTENIDO DE LOS DOCUMENTOS.  
FIRMA

Archivo Fotográfico

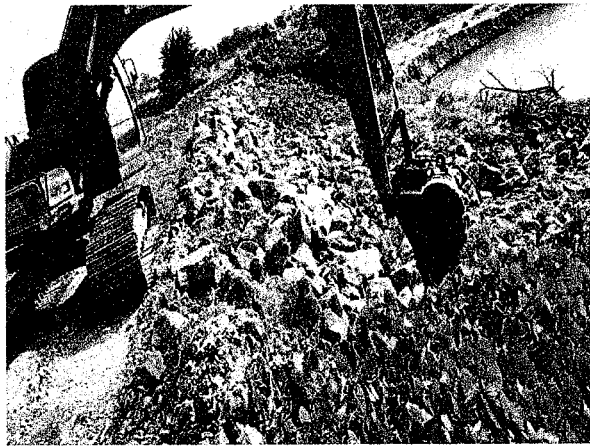
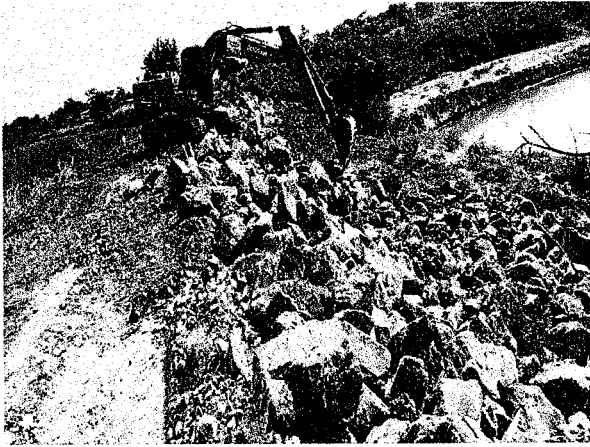

Archivo Fotográfico

